Über dieses Buch

Dies ist ein digitales Exemplar eines Buches, das seit Generationen in den Regalen der Bibliotheken aufbewahrt wurde, bevor es von Google im Rahmen eines Projekts, mit dem die Bücher dieser Welt online verfügbar gemacht werden sollen, sorgfältig gescannt wurde.

Das Buch hat das Urheberrecht überdauert und kann nun öffentlich zugänglich gemacht werden. Ein öffentlich zugängliches Buch ist ein Buch, das niemals Urheberrechten unterlag oder bei dem die Schutzfrist des Urheberrechts abgelaufen ist. Ob ein Buch öffentlich zugänglich ist, kann von Land zu Land unterschiedlich sein. Öffentlich zugängliche Bücher sind unser Tor zur Vergangenheit und stellen ein geschichtliches, kulturelles und wissenschaftliches Vermögen dar, das häufig nur schwierig zu entdecken ist.

Gebrauchsspuren, Anmerkungen und andere Randbemerkungen, die im Originalband enthalten sind, finden sich auch in dieser Datei – eine Erinnerung an die lange Reise, die das Buch vom Verleger zu einer Bibliothek und weiter zu Ihnen hinter sich gebracht hat.

Nutzungsrichtlinien

Google ist stolz, mit Bibliotheken in partnerschaftlicher Zusammenarbeit öffentlich zugängliches Material zu digitalisieren und einer breiten Masse zugänglich zu machen. Öffentlich zugängliche Bücher gehören der Öffentlichkeit, und wir sind nur ihre Hüter. Nichtsdestotrotz ist diese Arbeit kostspielig. Um diese Ressource weiterhin zur Verfügung stellen zu können, haben wir Schritte unternommen, um den Missbrauch durch kommerzielle Parteien zu verhindern. Dazu gehören technische Einschränkungen für automatisierte Abfragen.

Wir bitten Sie um Einhaltung folgender Richtlinien:

+ *Nutzung der Dateien zu nichtkommerziellen Zwecken* Wir haben Google Buchsuche für Endanwender konzipiert und möchten, dass Sie diese Dateien nur für persönliche, nichtkommerzielle Zwecke verwenden.

+ *Keine automatisierten Abfragen* Senden Sie keine automatisierten Abfragen irgendwelcher Art an das Google-System. Wenn Sie Recherchen über maschinelle Übersetzung, optische Zeichenerkennung oder andere Bereiche durchführen, in denen der Zugang zu Text in großen Mengen nützlich ist, wenden Sie sich bitte an uns. Wir fördern die Nutzung des öffentlich zugänglichen Materials für diese Zwecke und können Ihnen unter Umständen helfen.

+ *Beibehaltung von Google-Markenelementen* Das "Wasserzeichen" von Google, das Sie in jeder Datei finden, ist wichtig zur Information über dieses Projekt und hilft den Anwendern weiteres Material über Google Buchsuche zu finden. Bitte entfernen Sie das Wasserzeichen nicht.

+ *Bewegen Sie sich innerhalb der Legalität* Unabhängig von Ihrem Verwendungszweck müssen Sie sich Ihrer Verantwortung bewusst sein, sicherzustellen, dass Ihre Nutzung legal ist. Gehen Sie nicht davon aus, dass ein Buch, das nach unserem Dafürhalten für Nutzer in den USA öffentlich zugänglich ist, auch für Nutzer in anderen Ländern öffentlich zugänglich ist. Ob ein Buch noch dem Urheberrecht unterliegt, ist von Land zu Land verschieden. Wir können keine Beratung leisten, ob eine bestimmte Nutzung eines bestimmten Buches gesetzlich zulässig ist. Gehen Sie nicht davon aus, dass das Erscheinen eines Buchs in Google Buchsuche bedeutet, dass es in jeder Form und überall auf der Welt verwendet werden kann. Eine Urheberrechtsverletzung kann schwerwiegende Folgen haben.

Über Google Buchsuche

Das Ziel von Google besteht darin, die weltweiten Informationen zu organisieren und allgemein nutzbar und zugänglich zu machen. Google Buchsuche hilft Lesern dabei, die Bücher dieser Welt zu entdecken, und unterstützt Autoren und Verleger dabei, neue Zielgruppen zu erreichen. Den gesamten Buchtext können Sie im Internet unter `http://books.google.com` durchsuchen.

Deutscher Universitätskalender

Sommer-Semester 1916

Gen. Lib.
1916, 1916/17.

Verlag von Johann Ambrosius Barth in Leipzig.

Ernst Mach,

Populär-wissenschaftliche Vorlesungen.

XII, 502 S. mit 73 Abb. 4. verm. Aufl. 1910. M. 6.80, geb. M. 7.50

Gen. Lib.

The University of Chicago
Libraries

Cres Cat Sci entia Vita Exco- latur

klarer und ansprechender Form führt das Werk in Machs Gedankenwelt ein und bringt besonders nachdrücklich zur Darstellung, was Machs Lehren nicht sind und nicht sein sollen: ein pilosophisches System im Sinne der alten Systeme. Zweifellos wird dieses Werk zum Verständnis und zur Verbreitung der Machschen Ansichten wesentlich beitragen und ist hierfür auch auf das dringendste u empfehlen.

Digitized by Google

Deutscher

Universitäts-Kalender

gegründet von

Oberbibliothekar Prof. Dr. F. Ascherson.

Herausgegeben mit amtlicher Unterstützung.

Neunundachtzigste Ausgabe.

Sommer-Semester 1916.

I. Teil: Die Universitäten im Deutschen Reiche.
II. Teil: Die Universitäten im benachbarten Auslande.

LEIPZIG.
Verlag von Johann Ambrosius Barth.
1916.

Digitized by Google

Digitized by Google

Deutscher

Universitäts-Kalender

gegründet von

Oberbibliothekar Prof. Dr. F. Aschersen.

Herausgegeben mit amtlicher Unterstützung.

Neunundachtzigste Ausgabe.

Sommer-Semester 1916.

I. Teil:

Die Universitäten im Deutschen Reiche.

LEIPZIG.
Verlag von Johann Ambrosius Barth.
1916.

Digitized by Google

L401
.C5

Digitized by Google

579081

Vorwort.

In altgewohnter Weise erscheint trotz des Krieges die neue Ausgabe des Deutschen Universitäts-Kalenders und zwar zum 89. Male.

Den hohen staatlichen und akademischen Behörden sei für die bereitwillige Unterstützung auch dieses Bandes unser verbindlichster Dank abgestattet.

Ob und in welchem Umfange die angekündigten Vorlesungen abgehalten werden können, wird sich erst nach Beginn des Semesters entscheiden. Diejenigen Mitglieder des Lehrkörpers, welche durch unmittelbaren oder mittelbaren Heeresdienst verhindert sind, ihre Lehrtätigkeit auszuüben, sind durch ein jeweilig hinter das Geburtsdatum bezw. hinter den Namen gesetztes ⊗ (Kriegsteilnehmer) kenntlich gemacht. Für entsprechende Vertretung wird, wie aus den Verzeichnissen hervorgeht, nach Möglichkeit gesorgt werden. Die Anzahl der Studierenden, die sich im Felde oder zur Hilfeleistung beim Heere befinden, ist aus der Tabelle für die Statistik der deutschen Universitäten W.-S. 1915/16 (S. 340 u. 341), sowie aus der langen Tabelle (letzter Abschnitt) ersichtlich.

Auf die s. Z. mit der Bearbeitung der Abschnitte über das studentische Verbindungswesen verbundenen Schwierigkeiten haben wir schon in den letzten Ausgaben hinweisen müssen. Obwohl diese Schwierigkeiten sich seither nicht gemindert haben, ist der langjährige Bearbeiter hierfür, Herr E. H. Eberhard, Hamburg, bemüht gewesen, auch diesen Teil auf dem Laufenden zu halten, zumal es nicht ohne Bedeutung scheint, bei der Gestaltung dieser Verhältnisse während des Krieges alles Erreichbare festzulegen.

Eine Ergänzung zum Deutschen Universitäts-Kalender bildet der Kalender der Technischen Hochschulen Deutschlands, Österreichs und der Schweiz (Studienjahr 1915/16), welcher sowohl die Vorlesungen für das kommende Sommer-Semester 1916 als auch

Digitized by Google

die studentischen Verbindungen an diesen Hochschulen und das Verbindungswesen der Tierärztl. Hochschulen, Berg- und Forstakademien, Landwirtschaftlichen- und Handelshochschulen enthält. Es sei auch an dieser Stelle besonders darauf hingewiesen.

Leipzig, Ende März 1916,
Dörrienstr. 16.

Der Verlag
Johann Ambrosius Barth.

Digitized by Google

Inhalt.

	Seite
Vorwort	
Inhalt	
Abkürzungen	
Berlin, Universität	1
Berlin, landwirtschaftliche Hochschule	19
Bonn	41
Poppelsdorf	49
Braunsberg	57
Breslau	58
Erlangen	75
Frankfurt a/M.	84
Freiburg i. B.	93
Gießen	105
Göttingen	114
Greifswald	127
Halle a. S.	135
Heidelberg	150
Jena	162
Kiel	174
Königsberg i. Pr.	183
Leipzig	194
Marburg i. H.	215
München	226
Münster i. W.	251
Rostock	260
Straßburg i. E.	268
Tübingen	278
Würzburg	288
Uebersicht der Verbände studentischer Korporationen	297
Hamburgisches Kolonialinstitut und Allgemeines Vorlesungswesen	323
Chronik und Statistik	330
Personalveränderungen an den Universitäten des Deutschen Reiches im W.-S. 1915/16	330
Neue Habilitationen im W.-S. 1915/16	336
Die immatrikulierten Studierenden der deutschen Universitäten im W.-S. 1915/16 nach ihrer Staatsangehörigkeit (Tabelle) zwischen 336 u.	337
Zahl der Lehrer im S.-S. 1916 (Rückseite der Tabelle) zwischen 336 u.	337
Neue Habilitationen im W.-S. 1915/16 (Tabelle).	337
Endgiltige Feststellung d. Zahl der Studierenden im S.-S. 1915	338
Zahl der Studierenden im W.-S. 1915/16	340
Zahl der immatrikulierten Frauen im W.-S. 1915/16	342
Uebersicht über den Abgang u. Zugang der Studierenden im W.-S. 1915/16	342
Todesfälle im W.-S. 1915/16	343
Akademische Presse	344
Namenverzeichnis	I—XXV

Digitized by Google

Abkürzungen für den Text der Vorlesungen.

g. bedeutet gratis, ö. öffentlich, p. privatim, pss. privatissime pg. privatissime et gratis, die diesen Bezeichnungen vorgesetzten Ziffern geben die Anzahl der Stunden, die den Namen in Klammern nachgesetzten Zahlen den Geburtstag der Dozenten an. So bedeutet beispielshalber 13. 5. 27 den 13. Mai 1827. Bei neuberufenen Dozenten tritt zu jenem Datum noch der frühere Aufenthaltsort hinzu. Die Abkürzungen der Vornamen sind ohne weiteres verständlich bis auf die folgenden: A. = Adolf, B. = Bruno, C. = Carl, E. = Ernst, F. = Friedrich, G. = Gustav, H. = Hermann, J. = Johannes, K. = Karl, L. = Ludwig, M. = Max, O. = Otto, P. = Paul, R. = Richard, Th. = Theodor, V. = Victor, W. = Wilhelm.

Abkürzungen für den Text der Verbindungen.

Abt. = Abteilung.
ak. = akademisch.
adm. = admittiert.
AGV. = Akadem. Gesangverein.
ARB. = Akadem. Ruderbund.
ATB. = Akadem. Turnbund.
ATV. = Akadem. Turnverein.
B. = Burschenschaft.
Bb. = Burschenband.
Bm. = Burschenmützen.
BM. = Bestimmungsmensur.
bed. S. = bedingte Satisfaktion.
Br. = Briefablage.
Bz. = Bierzipfel (d. h. die Farben werden nur im Bier- u. Weinzipfel getragen).
C. = Corps.
CC. = Chargierten-Convent.
CKb. = Conkneipantenband.
CKm. = Conkneipantenmützen.
CV. = Cartellverband.
d.(grün) = dunkel(grün).
d. nat. = deutschnational.
EH. = Eigenes Haus.
e. W. = eigene Waffen.
Fb. = Fuchsband.
Ff. = Fuchsfarben.
Fm. = Fuchsmützen.
fr. = frei.
frschl. = freischlagend.
ftr. = farbentragend.
FVh = Freundschaftsverhältnis.
gest. = gestiftet.
Gf. = Grundfarbe.
h.(blau) = hell(blau).
Hb. = Hospitantenband.
Hm. = Hospitantenmützen.
Kn. = Kneipe.
korp. = korporativ.
Korp. = Korporation.
KV. = Kartellverband.
L. = Landsmannschaft.
M. = Mützen.
MV. = Mensurverwerfung.
nftr. = nichtfarbentragend.
n. g. = nicht getragen (d. h. die Farben werden nur im Wichs etc. getragen).
o. A. = ohne Abzeichen.
P. = Perkussion des Bandes.
PVh. = Paukverhältnis.
rek. = rekonstituiert.
Ren. = Renonce.
rez. = rezipiert.
s. = seit.
SB. = Schwarzburgbund.
Schl. = Schleife.
SC(V). = Senioren-Convent (S.-Verband).
SGV. = Studenten-Gesangverein.
susp. = suspendiert.
SS. = Sommersemester.
St. = Stürmer.
T. = Turnerschaft.
u. S. = unbedingte Satisfaktion.
V. = Verein.
Vb. = Verbindung.
VC. = Vertreter-Convent.
VDSt. = Verein Deutscher Stud.
VJSt. = Verein Jüd. Stud.
Vg. = Vereinigung.
v. u. = von unten.
VM. = Verabredungsmensur.
VVh. = Verkehrsverhältnis.
WB. = Wingolfsbund.
WS. = Wintersemester.

NB. Die den einzelnen Korporationen zugefügten Buchstaben und Ziffern verweisen auf die S. 297 ff. befindliche Übersicht.

Digitized by Google

BERLIN.

Akademische Auskunftsstelle. An der Königlichen Friedrich-Wilhelms-Universität ist eine **Akademische Auskunftsstelle** mit der Aufgabe errichtet, eine **Zentrale** für alle Auskünfte zu bilden, die geeignet erscheinen, den Studierenden für ihre Studienzwecke förderlich zu sein und besonders auch den **ausländischen Studierenden** ihren Aufenthalt in Berlin zu einem nutzbringenden zu gestalten. Auch wird sie gern anderen Personen, welche Berlin zu wissenschaftlichen Zwecken besuchen, zur Erreichung ihrer Ziele behilflich sein. Die Auskünfte werden sich auf alle **staatlichen, städtischen und privaten** Anstalten erstrecken, welche der Pflege von Wissenschaft und Kunst in Berlin dienen. Schriftliche Anfragen werden nur beantwortet, wenn ihnen das Porto beigefügt ist. Die Auskunftsstelle befindet sich im Universitätsgebäude zu ebener Erde gegenüber der Pförtnerwohnung und ist an den Wochentagen von 10—1½ Uhr geöffnet.

Immatr.: 18 ℳ; für solche, welche innerhalb der letzten zwei Jahre eine deutsche Universität besucht haben, 9 ℳ; bis 5. Mai bezw. 5. Nov., später nur mit Genehmigung des Universitätskuratoriums, an das Gesuche persönlich abzugeben sind (Zimmer 12). **Hospitantenscheine** werden an alle diejenigen ausgegeben, die den erforderlichen Bildungsgrad nachweisen und gegen deren Führung nichts vorliegt. (Näher. s. Vorschrftn. f. d. Stud. d. Kgl. Friedr.-Wilh.-Univ. zu Berlin §§ 3ff.) **Frauen** werden unter gleichen Voraussetzungen wie männliche Studierende voll immatrikuliert oder bei genügender Vorbildung als **Hospitanten** aufgenommen gegen Rektoratserlaubnisschein und schriftliche Einwilligung der Dozenten. Für die Erteilung des Hospitantenscheins haben Inländer eine Gebühr von 6 ℳ, Ausländer eine solche von 12 ℳ zu zahlen. **Exmatr.**: 12.50 ℳ, bei Honorarstundung 14 ℳ. **Vorlesungen**: Beginn u. Schluß des Belegens werden von der Quaestur besonders bekannt gemacht. Anmeldung bei den Dozenten bis 31. Mai bezw. 30. Nov. **Honorar**: Durchschn. 5 ℳ f. d. Std. Die Bestimmung hängt vom Dozenten ab. **Außerdem** in jedem Semester: Auditoriengeld 5 ℳ (Ausländer 10 ℳ), Beitrag zum Studentenfonds (von den immatrik. Stud.) 1.00 ℳ, zur akadem. Krankenkasse 2 ℳ, Bibliotheksgebühr 2,50 ℳ, Institutsgebühr 5 ℳ (Ausländer 10 ℳ) von den Stud. d. Med., d. Naturwissenschaften, der Zahnheilkunde, der Pharmazie, der Landwirtschaft; Praktikantenbeiträge für Kurse und Uebungen in den Laboratorien etc. **Stundung** ist nur bei Nachweis der Bedürftigkeit und Einreichung eines Fleißzeugnisses zu erwarten.

Digitized by Google

Krankenkasse (errichtet 1900) gewährt freie ärztliche Behandlung und Pflege, sowie in besonders dringenden Fällen auch bare Geldunterstützungen. **Lesehalle. Wohnungen** sehr verschieden nach Lage und Ausstattung, Mietszahlung prän., Kündigung nur zw. 1. u. 14. für den 1. des kommenden Monats. Liste beim Oberpedell.

Kgl. Friedrich-Wilhelms-Universität.

Gestiftet 1809, **eröffnet** 1810.

Anfang 17. April, Ende 16. August.

Kuratorium: Stellvertreter: Rektor **v. Wilamowitz-Moellendorff** u. Universitätsrichter Geh. Reg.-Rat Dr. **Wollenberg**. — *Rektor*: **v. Wilamowitz-Moellendorff** (phil. Fak.). — *Dekane*: **Holl, Seckel, Heffter, Hellmann.**

I. Theologische Fakultät.

Dekan: **K. Holl.**

Pff. ord.: **Bernh. Weiß**, Exz. (20. 6. 27) (N. T.) i. R. — P. **Kleinert** (25. 9. 37) **homilet. Uebgn.** $1^1/_2$ pg. — **A. v. Harnack**, Exz. (7. 5. 51) Einltg. ins N. T. 2 m. 2 p.; **Entstehg. d. N. T. als Sammlg.** 1 ö.; **kirchengesch. Sem.** $1^1/_2$ pg. — Wolf Graf **v. Baudissin** (26. 9. 47) Genesis 4 p.; **alttest. Sem.** 1 m. 2 pg. — **Jul. Kaftan** (30. 9. 49) christl. Ethik 4 p.; Sozietät **f. systemat. Theol.** 1 m. 2 pg. — **Reinh. Seeberg** (5. 4. 59) Dogmat. II. 4 p.; **synopt. Evangelien** 4 p.; Sozietät **f. systemat. Theol.** 1 m. 2 pg. — **A. Deißmann** (7. 11. 66) Römerbr. 4 p.; neutest. Theol. 4 p.; **neutest. Sem. u. Prosem.** je 1 m. 2 pg. — **K. Holl** (15. 5. 66) Dogmengesch. 5 p.; **Kirchengesch.** IV. 4 p.; kirchengesch. Sem. $1^1/_2$ pg. — **F. Mahling** (14. 2. 65) **prakt. Theol.** 4 p.; homilet. u. katechet. **Sem.** je 1 m. 2 pg.; **prakt. Sozietät** 1 m. 2 pg.

Pff. ord. hon.: **G. Kawerau** (25. 2. 47) prakt. Theol. 4 p.; Perikopen 2 ö.; Choral- u. Altargesang 1 pg. — H. Lebr. **Strack** (6. 5. 48) Einltg. **ins A. T.** 4 p.; **Jesaja** 4 p.; Hiob 1 m. 2 p; Mischnatraktat Aboth 1 ö.; **Institutum Iudaicum** 1 pg.

Pff. ext.: **Gg. Runze** (13. 2. 52) Joh.-Ev. 3 p.; Relig.-Philos. 2 p.; **christl. Relig.-Lehre, f. künft. Lehramtskand.** 2 p. — **Hugo Greßmann** (21. 8. 77) **Psalmen** 4 p.; Judent. in d. hellenist. Zeit 4 p.; bibl.-archäol. **Uebgn.** 1 m. 2 pg. — **K. Schmidt** (26. 8. 69) Kirchengesch. I. 4 p.; kirchengesch. **Uebgn.** $1^1/_2$ pg. — **Gg. Stuhlfauth**, mittelaltl. Kirchenbau 2 m. 2 p.; Uebgn. (christl. **Kunst**) 1 m. 2 pg.; Exkurs. — **Jul. Richter** (19. 2. 62) **evang. Missionsgesch.** 2 p.; **Mission in d. Bibel** 1 ö.; führende Missionare 1 ö.; Uebgn. 1 m. 2 pg.

Doss.: **Pf. Leop. Zscharnack** (22. 8. 77) Ⓚ Kirchengesch. III. 4 p.; **kirchengesch.** Uebgn. $1^1/_2$ pg. — Frhr. Hans **v. Soden** (4. 11. 81) Ⓚ **Kirchengesch.** II. 2 m. 2 p.; kirchengesch. Uebgn. 1 pg. — Heinr. **Scholz** (17. 12. 84) **d. relig. Probl.** in d. Philos. allg. Geistesgesch. d. 19. Jahrh. 4 p. — Caius **Fabricius** (16. 8. 84) Dogmat. I. (Apologet.) 4 p. — **W. Lüttge** (11. 8. 82) kathol. Briefe 1 m. 2 p.; allg. Relig.-Gesch. 2 p. — H. **Mulert**

Digitized by Google

(11. 1. 79) theol. Enzyklop. 2 p.; Wesen d. Protestantism. 1 g.; Fragen d. Religg.-Unterr. an höh. Schulen 1½ pg. — O. **Eilfeldt**, alttest. Theol. 4 p.; hebr. Grammat. f. Anf. 4 p.

II. Juristische Fakultät.

Dekan: Em. **Seckel**.

Pff. ord.: O. v. **Gierke** (11. 1. 41) dtsch. Rechtsgesch. 4 p.; bürgerl. R. (Familienr.) 4 p.; Sem. f. dtsch. R. 1 m. 2 pg. — Ferd. v. **Martitz** (27. 4. 39) allg. Staatsl. als Einf. in d. öff. R. 4 p.; Völkerr., insbes. Seekriegsr. 1 ö. — Jos. **Kohler** (9. 3. 49) Einf. in d. Rechtswiss. 3 p.; Reichszivilprozeßr. II. 4 p.; Handels-, See- u. Binnenschiffahrtsr. 4 p.; bürgerl. R. (Erbr.) 4 p.; Strafr.-Prakt. 1 m. 2 p.; wiss. Uebgn. (Strafr. u. vergl. Rechtswiss.) f. Vorger. 1 pg. — Frz. v. **Liszt** (2. 3. 51) (Strafr.) beurl. — W. **Kahl** (17. 6. 49) dtsch. Reichs- u. Landesstaatsr. 4 p.; Strafprozeßr. 4 p.; Eheschließg. u. -scheidg. 1 ö. — Th. **Kipp** (10. 4. 62) Syst. d. röm. Privatr. 4 m. 2 p.; bürgerl. R. (allg. Tl.) 4 p.; Sem. (röm. Urkdn.) 1 m. 2 pg. — Gerh. **Anschütz** (10. 1. 67) Verwaltgsr. 3 + 1 m. 2 p.; Kirchenr. 4 p. Derselbe ist nach Heidelberg berufen. — Em. **Seckel** (10. 1. 64) Gesch. d. röm. R. (inkl. Gerichtsverfahren) 4 p.; bürgerl. R. (Schuldverh.) 4 p.; Uebgn. (bürgerl. R.) f. Anf. 1 m. 2 p.; Sem. (Quellen d. kanon. R.) 1 pg. — Heinr. **Triepel** (12. 2. 68) dtsch. Reichs- u. Landesstaatsr. 4 p.; Völkerr. 4 p.; staats- u. verwaltgsrechtl. Uebgn. 1 m. 2 p.; ausgew. Lehren d. dtsch. Staatsr. 1 ö. — E. **Heymann** (6. 4. 70) dtsch. Privatr. 4 p.; bürgerl. R. (Sachenr.) 4 p.; handelsrechtl. Uebgn. 1 m. 2 p. Wechselr. 1 ö.

Pff. ord. hon.: A. **Wössel**, Exz. (28. 6. 31) (Zivilr.) liest nicht. — Rich. **Krasel**, Exz. (12. 1. 46) (öff. R.) dgl. — Jak. **Rießer** (17. 11. 53) (K) (Handelsr.) dgl.

Pff. ext.: Konr. **Bernhak** (21. 3. 61) Einf. in d. Rechtswiss. 1 m. 2 + 1 p.; Rechtsentw. in Preußen 2 p.; dtsch. Verwaltgsr. 4 p. — K. **Diekel** (28. 2. 58) Uebgn. im bürgerl. R. f. Anf. u. Vorger. je 1 m. 2 p.; zivilprozessuale Uebgn. 1 m. 2 p. — H. **Fürstenau** (19. 9. 68) Kirchenr. 2 m. 2 p.; Uebgn. (kirchl. Rechtsquellen) 1 pg. — O. **Köhler** (2. 6. 69) Kolonialpolit. u. -recht 1 m. 2 p.; Weltpolit. 1 ö. — W. **Kaufmann** (28. 9. 58) internat. Privatr. 2 p.; Konsularr. 1 ö. — James **Goldschmidt** (17. 12. 74) Strafr. 4 p.; **Reichszivilprozeßr.** I. 4 p.; zivilproz., das bürgerl. R. mitumfass. Uebgn. 1 m. 2 p.; wiss. strafrechtl. Uebgn. 14 tg. 1 m. 2 pg. — V. **Bruns** (C) Sachenr. 2 m. 2 p.; Uebgn. (bürgerl. R.) f. Vorger. 1 m. 2 p.; Exeg. 1 ö. — Claud. Frhr. v. **Schwerin** (2. 9. 90) dtsch. Rechtsgesch. 2 m. 2 p.; Uebgn. (bürgerl. R.) f. Anf. 1 m. 2 p.; nordgerm. Rechtsgesch. 1 pg.

Docc.: Pf. L. **Lutz** (19. 10. 60) sozial. Versichergsr. 1 m. 2 p. — Pf. E. v. **Moeller** (9. 5. 76) (K) dtsch. Rechtsgesch. 2 m. 2 p. — Pf. F. K. **Neubecker** (26. 6. 72) bürgerl. R.: allg. Tl. 4 p., Familienr. 4 p., Erbr. 4 p.; Uebgn. (bürgerl. R.) f. Anf. u. Vorger. je 1 m. 2 p. — K. **Klee** (1. 3. 76) Strafr. 2 m. 2 p. — Walt. **Meckel** (1882) soz. Versichergsr. 1 m. 2 p.; Uebgn. dazu 1 m. 2 p. — L. **Waldecker**, dtsch. u. preuß. Verwaltgsr. 2 m. 2 p.; Uebgn. (Staats- u. Verwaltgsr.) 1 m. 2 p.; Genossenschftsr.

Digitized by Google

1 p.; Verkehrsr. 1 g. — E. **Levy** (23. 12. 81) system. Einf. in d. Interpolationenforschg. 1 m. 2 p.; Uebgn. (bürgerl. R.) f. Vorger. 1 m. 2 p. — Arth. **Nußbaum**, Bank- u. Börsenr. 1 m. 2 p.; prakt. Uebgn. 1 m. 2 p. — Hugo **Heifritz**, Kommunalr. u. -polit. in Preußen 2p.

Beauftr. Dozz.: Pf. P. M. **Meyer** (1. 7. 65) Kurs. I. u. II. s. sprachl. Einf. in d. Quellen d. röm. R. je 1 m. 2 + 1 pss. — Dr. v. **Schlayer**, Militärstrafprozeßr. 1 m. 2 g.

III. Medizinische Fakultät.

Dekan: Arth. **Heffter.**

Pff. ord.: W. **Waldeyer** (6. 10. 36) topogr. Anat. 4 + 1 m. 2 p.; prakt. Uebgn. (Gewebel. u. mikrosk. Anat.) (m. Kopsch) 3 m. 2 p.; peripher. u. sympath. Nervensyst. 1 m. 2 ö.; Leitg. anat. Arbtn. f. Geübt. 1 m. 2 pss. — J. **Orth** (14. 1. 47) allg. Pathol. 5 p.; pathol.-anat. Kurs 3 m. 2 p.; allg. Aetiol. 1 ö.; Labor.-Arbtn. tägl. pg. — Osk. **Hertwig** (21. 4. 49) allg. Anat. 1 m. 2 + 2 p.; prakt. Uebgn.: Gewebel. u. mikrosk. Anat. (histol. Kurs) in 2 Abt. je 3 m. 2 p.; embryol. Kurs 1 m. 2 ½ p.; Labor.-Arbtn. tägl. pss. — C. **Flügge** (9. 12. 47) Hyg. 2 p.; Demonstr. dazu 1 p.; bakt.-hyg. Anf.-Kurs 1 m. 2 pss.; Impfkurs (m. Heymann) f. Vorger. 1 pss.; Arbtn. im Labor. tägl. pg. — M. **Rubner** (2. 6. 54) Physiol. d. Menschen, II. Tl. 2 m. 2 p.; physiol. Prakt. 2 m. 2 pss.; Arbtn. im Labor. tägl. pss. — E. **Bumm** (15. 4. 58) geburtsh.-gynäkol. Klin. 5 p. — F. **Kraus** (31. 5. 58) Ⓚ med. Klin. 5 m. 1 ½ p.; med. Poliklin. 3 m. 1 ½ p.; klin. Visite 1 ö.; funkt. Diagnost. inn. Krkhtn. (m. Plesch) 1 g.; Perkuss. u. Auskultat. f. Anf. (m. Brugsch) (in 2 Grupp.) je 3 p., f. Vorger. (in 2 Grupp.) je 3 p.; propädeut. Klin. (m. Nicolai) 4 p.; mikrosk., chem. etc. Untersuchgsmethdn. (in 2 Grupp.) je 2 p.; Kurs d. ärztl. Technik 2 p.; Hämatol. u. hämatol. Technik. 1 m. 2 p. — O. **Heubner** (21. 1. 43) (Kinderhlkde.) i. R. — Arth. **Heffter** (15. 11. 59) exp. Pharmakol. 4 p.; allg. Arzneiverordngsl. m. Uebgn. 2 p.; Arbtn. im Labor. tägl. pg. — Aug. **Bier** (24. 11. 61) chir. Klin. 5 m. 2 p.; klin. Operat. 5 ö. — O. **Hildebrand** (15. 11. 58) Ⓚ chir. Klin. 5 m. 1 ½ p.; klin. Operat. 1 ö. — W. **His** (19. 12. 63) Ⓚ med. Klin. 5 p.; med. Poliklin. 3 p.; Perkuss. u. Auskultat. f. Anf. (m. Fleischmann) (in 2 Grupp.) je 3 p., f. Geübt. (m. Külbs) (in 2 Grupp.) je 3 p.; Diagnost. u. Ther. d. Lungenerkrkgn. 1 p.; ärztl. Technik u. Krknpflege 1 ½ p.; chem. u. mikrosk. Untersuchgsmethdn. 1 m. 2 p.; Labor.-Arbtn. f. Geübt. tägl. pss. — K. **Bonhoeffer** (31. 3. 68) Klin. d. Nerven- u. Geisteskrkhtn. 3 + 1 ¼ p.; Poliklin. d. Nervenkrkhtn. 1 m. 2 ö.; Labor.-Arbtn. (m. Forster) tägl. pg. — K. **Franz** (5. 4. 70) Frauenklin. 7 p.; poliklin. Besprechgn. 1 ö. — Adalb. **Czerny** (25. 8. 63) Klin. u. Poliklin. f. Kinderkrkhtn. 6 p.; Ergebn. d. Stoffwechselforschg. an Kindern 1 ö. — A. **Passow** (12. 8. 59) Ⓚ Klin. d. Ohren- u. Nasenkrkhtn. 3 p.; prakt. Kurs 4 m. 2 pss.; Oto- u. Rhinosk. (m. Beyer) 1 p. — Em. **Krückmann** (14. 5. 65) Gehirn u. Auge (m. Lippmann) 1 ö.; Augenspiegelübgn. (m. Brückner u. Meisner) 2 pss. — G. **Killian** (2. 2. 60) laryngo-rhinol. Klin. 2 p.; Untersuchgskurs 2 p.; Laryngo-Rhinol. (ausgew. Kap.) 1 ö.; Uebgn. in d. Poliklin. 6 m. 2 pss. — Edm. **Lesser** (12. 5. 52) Klin. d. Haut- u. Geschl.-Krkhtn. 4 p.; Gonorrhoe 1 ö.

Digitized by Google

Pff. ord. hon.: G. **Fritsch** (5. 3. 38) histol. Augenuntersuchg. 1 m. 2 p.; Abstammg. d. Mensch. II. 1 ö.; mikrosk. Labor.-Arbtn. 5 m. 3 pss. — Jul. **Hirschberg** (18. 9. 43) Einf. in d. Augenhlkde. 2 pg. — O. **Schjerning**, Exz. (4. 10. 53) liest nicht. — Alfr. **Goldscheider** (4. 8. 58) Ⓚ med. Poliklin. u. Klin. 6 m. 1¼ p.; propädeut. Klin. 2 p.; Auskultat., Perkuss., Palpation (m. Ehrmann) 2 p., f. Anf. 2 p.; klin.-mikrosk. u. chem. Untersuchgsmethdn. (m. Ehrmann) 2 p.; klin.-exp. Labor.-Arbtn. (m. Ehrmann) tägl. pg. — E. **Salkowski** (11. 10. 44) prakt. Kurs d. Chem. f. Med. 3 m. 2 p.; Grundz. d. physiol. u. pathol. Chem. I. 2 ö.; Labor.-Arbtn. tägl. pss. — Gg. **Gaffky** (Hyg.) liest nicht. — Aug. v. **Wassermann** (21. 2. 66) exp. Ther., spez. Tl. 2 p.; exp. Ther., allg. Tl. 1 ö. — Fed. **Krause** (10. 3. 57) Ⓚ klin. Chir. 3 m. 2 p.; Chir. d. Gehirns, Rückenmarks u. d. peripher. Nerven ö. — Dav. v. **Hansemann** (5. 9. 48) Ⓚ spez. pathol. Anat. 4 p.; Sektionsübgn. pss.

Pff. ext.: F. **Busch** (9. 9. 44) Zahn- u. Mundkrkhtn. 3 p. — Hans **Virchow** (10. 9. 52) Skelettl. 3 p.; topogr. Präparierübgn. tägl. p.; wiss. Labor.-Arbtn. tägl. pss. — **M. Wolff** (6. 5. 54) prakt. Kurs d. Lungenkrkhtn. 1 m. 2 p.; Lungenkrkhtn. 1 ö. — L. **Brieger** (26. 7. 49) allg. Ther. 2 p.; spez. Pathol. u. Ther. d. inn. Krkhtn. 2 p.; prakt. Kurse d. Hydro- u. Balneother. p.; prakt. Kurse d. Massage p.; prakt. Kurs d. Behdlg. mittels d'Arsonvalisat., Diathermie etc. monatl. p. — K. **Moell** (19. 5. 49) rechtl. u. sozial. Beziehgn. d. krankhaft. Geisteszustände 1 ö. — A. **Baginsky** (22. 5. 43) Diagnost. u. Ther. d. Kinderkrkhtn. 6 m. 2 pss.; Kurs d. Kinderkrkhtn. 2 m. 1½ p.; Kindesernährg. 1 ö. — F. **Straßmann** (27. 8. 58) gerichtl. Med., f. Med. 2 p., f. Jur. 2 p.; prakt. Kurs. d. gerichtl. Med. (m. P. Fraenckel) 3 m. 2 pss.; Arbtn. im Labor. 5 m. 4 pg. — Maxim. **Köppen** (13. 2. 59) hatte angekündigt: diagnost. Uebgn. an Geisteskrkn. 2 p.; forens. Uebgn. 1 p.; Anat. d. Gehirns 1 p.; Labor.-Arbtn. tägl. Derselbe ist aber gestorben. — W. **Nagel** (10. 1. 56) geburtsh. Operationsl. 3 p.; gynäkol. Diagnost. u. Ther. (prakt. Kurs) 3 p.; Gesch. d. Geburtsh. 1 ö. — P. **Silex** (20. 3. 58) Augenspiegelkurs 2 p.; Hyg. d. Auges 1 ö. — L. **Warnekros** (21. 10. 56) Zahnhlkde. (ausgew. Kap.) 1 m. 2 p. — Alb. **Eulenburg** (10. 8. 40) (Psychiatr.) liest nicht. — Em. **Grossmann** (4. 5. 47) Aktinogr. u. d. übrig. physikal. Untersuchgsmethdn. 2 p.; Pneumato-, Spiro-, Thorako- u. Thermometrie 1 ö.; exp. physikal.-diagnost. u. therapeut. Arbtn. mittels X-Strahlen 2 pss. — K. **Günther** (21. 9. 54) Bakteriol., einschl. Immunitätsl. 1 p.; Mikrophotogr. pss. — R. **Greeff** (18. 6. 62) Augenklin. 5 p.; Augenspiegelkurs 2 p. — Leop. **Landau** (16. 7. 48) Gynäkol. 2 pss. — K. **Posner** (6. 12. 54) Krkhtn. d. Harnorg. 2 p.; Hyg. d. männl. Geschlechtslebens 1 ö. — **Alfr. Koblanck** (5. 12. 63) prakt. Geburtsh. 2 m. 1½ p.; Frauenkrkhtn. 1 ö. — Rud. **Krause** (10. 8. 65) Anat. d. Auges u. Ohres 2 p. — Mor. **Borchardt** (6. 1. 68) Ⓚ chir. Operat.-Kurs 1 p. — A. **Bickel** (19. 3. 75) Ⓚ pathol. Exp.-Physiol. II. Tl. 2 p.; pathol.-physiol. Prakt. 1 p.; Arbtn. im Labor. 6 m. 6 p.; Grundlag. d. Radium-, Thorium- u. Aktiniumther. 1 ö. — H. **Schröder** (3. 2. 76) Kurs d. techn. Zahnhlkde. 5 m. 6 p.; Theor. u. Praxis d. zahnärztl. Prothese 1 p.; Materialien d. künstl. Zahnersatzes 2 p.; zahnärztl.-chir. Verbandl. u. Prothetik 1 ö.; Kronen- u. Brückenarbtn. 1 m. 5 p. — W. **Dieck** (12. 1. 67) konserv.

Digitized by Google

Zahnhlkde. 3 m. 4 p.; Phantomkurs d. konserv. Zahnhlkde. 5 m. 4 p.; parasitäre Erkrkgn. d. Mundes 1 ö. — F. **Williger** (8. 4. 66) Poliklin. f. Zahn- u. Mundkrkhtn. 5 m. 2 p.; allg. Chir. 1 ö. — Rud. **Klapp** (16. 2. 73) (K) chir. Diagnost. u. Ther. 3 m. 2 p.; chir. Operat.-Kurs 5 m. 2 p. — René **du Bois-Reymond** (30. 10. 60) Physiol. 3 m. 2 p.; Physiol. d. Leibesübgn. 1 ö. — Mart. **Ficker** (17. 11. 68) (Hyg.) z. Zt. in engl. Gefangenschft. — H. **Staudel** (29. 7. 71) (K) physiol. Chem. 1 p.; chem. Prakt. f. Med. 3 m. 2 p.; physiol.-chem. Prakt. 3 m. 2 p. — Gg. **Klemperer** (10. 5. 65) inn. Med. (ausgew. Kap.) 2 p. — Jul. **Morgenroth** (19. 10. 71) bakt. Kurs 2 p.; Immunit.-Lehre 1 p.; exp. Chemother. 1 ö.; Arbtn. im Inst. tägl. pss. — H. **Gocht**, orthop. Klin. 3 p.; orthop. Technik 2 p.; Röntgenuntersuchg. 2 p.; Massagekurse pss.; orthop. Operat. 3 ö.

Dozz.: Pf. Louis **Lewin** (9. 11. 56) Pharmakol. m. Exp. u. Uebgn. 4 p.; Toxikol. m. Exp. u. prakt. Uebgn. 2 p.; Wirkgn. u. Nebenwirkgn. neuerer Arzneim. 1 g. — Pf. G. **Behrend** (10. 1. 47) Prostitut. 1 g. — Pf. Themist. **Gluck** (30. 11. 53) kindl. Orthop. u. Chir. 2 m. 2 p. — Pf. Benno **Baginsky** (24. 5. 48) laryngosk.-rhinosk. Kurs 2 p.; otiatr. Kurs 2 p. — Pf. K. **Benda** (30. 11. 57) prakt. Kurs d. mikrosk. Technik 2 m. 2 p.; wiss. Photogr. (Uebgn.) 1 m. 2 p.; Leitg. anat. u. mikrosk. Arbtn. 6 m. 6 pss. — Pf. Alex **Langgaard** (25. 9. 47) (Pharmakol.) liest nicht. — Pf. Bernh. **Rawitz** (23. 8. 57) (K) Abstammg. d. Mensch. 1 g. — Pf. Th. **Rosenheim** (3. 9. 60) Magenkrkhtn. 1 g. — Pf. **G. de Ruyter** (4. 3. 62) (K) chir.-diagnost. Kurs u. Verbandkurs 1 m. 2 p. — Pf. Leop. **Casper** (31. 5. 59) urol. Prakt. 2 pg. — Pf. **Fel. Hirschfeld** (6. 9. 63) üb. d. menschl. Stoffwechsel 1 m. g. — Pf. P. **Heymann** (7. 3. 49) laryngo-rhinol. Kurs 2 p.; Untersuchgsmethdn. d. ober. Luft- u. Speiseswege 1 g. — Pf. A. **Loewy** (29. 6. 62) Repetit. d. Physiol. 2 m. 2 p.; Untersuchgsmethdn. d. Blutes u. d. Atmg. 1 g. — Pf. E. **Stadelmann** (8. 12. 39) Leberkrkhtn. 1 g. — Pf. R. **Oestreich** (5. 11. 64) spez. pathol. Anat. 3 p.; Kurs d. pathol. Anat. m. Uebgn. 3 m. 2 pss.; prakt. Kurs d. pathol. Histol. 2 m. 2 pss.; bakt. Kurs 1 m. 2 pss.; allg. pathol. Anat. f. Zahnärzte 2 m. $1^1/_2$ p. — Pf. M. **Lachr** (9. 11. 56) (K) Begutachtg. Nervenkranker, f. Med. u. Jur. 1 g. — Pf. Heinr. **Rosin** (28. 8. 62) Auskultat., Perkuss. etc. 2 p.; Herzkrkhtn. 1 g. — Pf. P. **Strassmann** (23. 10. 66) (K) Einf. in d. Gynäkol. 3 p.; Einf. in d. Geburtsh. 3 p.; Krkhtn. d. Schwangeren 1 g. — Pf. H. **Strauß** (28. 4. 68) Verdauungskrkhtn. 1 g. — Pf. Heinr. **Weigert** (23. 1. 66) Wohnungshyg. 1 p. — Pf. Edm. V. **Meyer** (30. 10. 64) (K) Untersuchgsmethdn. d. ober. Luftwege 2 m. $1^1/_2$ p. — Pf. W. **Zinn** (18. 12. 69) diagnost. u. therapeut. Uebgn. bei inn. Erkrkgn. 2 pg. — Pf. M. **Michaelis** (25. 7. 69) Perkuss. u. Auskultat. 3 p. — Pf. F. **Kopsch** (24. 3. 68) Anat. d. Kopfes, f. Zahnärzte 2 p.; makrosk. u. mikrosk. Anat. d. Zentralnervensyst. 1 m. 2 p.; s. a. Pf. ord. Waldeyer. — Pf. Heinr. **Finkelstein** (31. 7. 65) Säuglingskrkhtn. 1 pg. — Pf. L. **Pick** (31. 8. 68) prakt. Kurs d. pathol. Histol. 3 m. $1^1/_2$ pss.; Arbtn. im Labor. f. Vorger. 6 m. 8 pss. — Pf. Alb. **Albu** (18. 3. 67) Verdauungskrkhtn. 1 g.; chem. u. mikrosk. Diagnost. 2 p.; klin. Untersuchgsmethdn. 2 p. — Pf. Ferd. **Blumenthal** (5. 6. 70) Diagnost. u. Ther. d. Krebskrkhtn. 2 p.; exp. Forschgsmethdn. bei Krebs 2 p.; gegenw. Stand d. Krebsforschg. 1 g. — Pf. L. **Jacobsohn** (2. 3. 63)

Digitized by Google

Anat. u. Physiol. d. Zentralnervensyst. 2 p. — Pf. A. **Lazarus** (10. 4. 67) klin. Hämatol. 1 m. 2 pg. — Pf. A. **Buschke** (27. 9. 68) Krkhtn. d. Harnwege u. männl. Geschl.-Org. 1 p.; Syphil. u. Hautkrkhtn. $1^1/_2$ g.; Lab.-Arbtn. u. klin. Visite tägl. pg. — Pf. K. **Schaefer** (2. 7. 66) med. Psychol. 2 p.; Leitg. oto-physiol. Arbtn. tägl. pg. — Pf. Fel. **Klemperer** (9. 10. 66) Ⓚ (inn. Med.) kündigt später an. — Pf. K. **Brahse** (24. 11. 69) Einf. in d. Haut- u. Geschl.-Krkhtn. m. diagnost. Uebgn. $1^1/_2$ pg.; Gefahren u. Verhütg. d. Geschl.-Krkhtn. 1 g. — Pf. Kurt **Brandenburg** (24. 10. 63) Diagn. u. Behdlg. inn. Krkhtn. (Uebgn.) 1 m. 2 p.; erste Hilfe bei inn. Erkrankgn. 1 pg. — Pf. Hans **Burghart** (26. 11. 62) chem.-mikrosk. Kurs $1^1/_2$ p.; Diagn. u. Ther. d. Lungentuberkul. 1 g. — Pf. Hugo **Liepmann** (9. 4. 63) Kurs d. gerichtl. Psychiatr. 1 m. 2 p. — Pf. Alb. **Köbler** (29. 10. 50) chir. Klin. 5 m. $1^1/_2$ p.; Kriegschir. 2 p.; Unfallhlkde. 1 g. — Pf. M. **Martens** (7. 3. 69) Ⓚ Kriegschir. 1 g. — Pf. Gg. **Abelsdorff** (30. 9. 69) Augenspiegeln u. d. übrig. Untersuchgsmethdn. d. Auges 2 p. — Pf. Bernh. **Bendix** (27. 5. 63) Kinderkrkhtn. 2 p.; Säuglingsernährg. u. -krkhtn. 1 pg. — Pf. Arth. **Nicolaier** (4. 2. 62) Perkuss. u. Auskultat. f. Anf. 2 p. — Pf. Hans **Friedenthal** (9. 7. 70) allg. Physiol. 1 g.; Arbtn. (Physiol.) 6 m. 4 p. — Pf. Eug. **Rost** (24. 10. 70) Resorpt., Verteilg. u. Ausscheidg. d. Arzneim. u. Gifte 1 p. — Pf. Jul. **Heller** (16. 9. 64) histor., jurist. u. soz. Bedeutg. d. Geschl.-Krkhtn., f. all. Fak. 1 g.; Bedeutg. d. Geschl.-Krkhtn. f. d. Familie, f. weibl. Stud. all. Fak. 1 g.; Pathol. d. Haut 1 g. — Pf. Osk. **Spitta** (23. 8. 70) öff. Gesundhtspflege 1 p. — Pf. R. **Henneberg** (22. 12. 68) pathol. Anat. d. Nervensyst. $1^1/_2$ g. — Pf. F. **Richter** (16. 7. 68) Perkuss. u. Auskultat. 2 p.; Stoffwechselkrkhtn. 1 g. — Pf. A. **Magnus-Levy** (9. 9. 65) allg. Stoffwechselpathol. 1 pg. — Pf. Frz. **Müller** (31. 12. 71) Arzneimittel f. Zahnärzte 2 p. — Pf. G. **Brühl** (18. 6. 71) otosk. Kurs 1 m. 2 p. — Pf. M. **Lewandowsky** (28. 6. 76) Leitg. wiss. Arbtn. z. normal. u. pathol. Physiol. u. z. Anat. d. Nervensyst. 6 m. 6 pg. — Pf. P. **Schuster** (1. 9. 67) diagnost. Kurs d. Nervenkrkhtn. 2 p. — Pf. Kurt **Strauch** (20. 3. 69) Ⓚ gerichtl. Med. f. Jur. 1 m. 2 p.; Kriminalist. u. Kriminalanthropol., f. Jur. u. Med. 1 m. 2 p.; Zurechngsfähigkt. u. Kriminalpsychol., f. Jur. u. Med. 1 m. 2 p. — Pf. P. **Lazarus** (14. 10. 78) Ⓚ Strahlen-Biol. u. -Ther. 1 g. — Pf. Alb. **Plehn** (14. 4. 61) Herz- u. Nierenkrkhtn. 2 p.; Blutkrkhtn. 2 pss.; ausländ. Krkhtn. 1 g. — Pf. L. **Blumreich** (8. 9. 72) Ⓚ prakt. Kurs d. gynäkol. Diagnost. u. Ther. (in Grupp.) 5 p.; Geburtsh., m. prakt. Uebgn. am Phantom 2 p. — Pf. R. **Cassirer** (23. 4. 68) Kriegsverletzgn. d. Nervensyst. 2 p. — Pf. Heinr. **Haike** (24. 12. 64) Untersuchgsmethdn. d. Ohres u. d. Nase 1 p. — Pf. Gg. **Levinsohn** (18. 6. 67) Augenspiegeln u. d. übrig. Untersuchgsmethdn. d. Auges (prakt. Kurs) 2 p. — Pf. J. **Herzog** (1. 12. 67) Ⓚ Augenoperat.-Kurs 2 pss.; Kurs d. pathol. Histol. d. Auges 5 m. 4 pss. — Pf. F. **Frankenhäuser** (20. 5. 68) Ⓚ (inn. Med.) liest nicht. — Pf. Heinr. **Pell** (5. 8. 77) vergl. Anat.: a) Einf.-Kurs, b) f. Geübt. (Nervensyst.) je 1 m. 2 p.; exp. Vererbgsl. 1 p. — Pf. M. **Westenhöfer** Ⓚ spez. pathol. Anat. 6 p.; pathol. Histol. 3 m. 2 p.; makro- u. mikrosk. Diagnost. 2 m. 2 pss.; Labor.-Arbtn. tägl. pss. — Pf. Leonor **Michaelis** 16. 1. 75) Mathem. f. Biol. 2 p.; wiss. Arbtn. (physikal. Biochem.) 6 m. 3 pss. — Pf. Jos. **Heibron** (28. 3. 73) Augenspiegeln u. d. übrig.

Digitized by Google

Untersuchgsmethdn. d. Auges 2 p. — Pf. G. **Gutzmann** (29. 1. 65) Ⓚ Pathol. u. Ther. d. Stimm- u. Sprachstörgn. 2 p.; exp. Phonet. 2 p.; Stimmbildg. u. -**pflege** nach Ergebn. d. exp. Phonet. 1 g. — Pf. Pet. **Bergell** (17.4.75) Repetit. d. med. Chem. 1 m. 2 p. — Pf. Heinr. **v. Bardeleben** (21. 2. 73) Ⓚ prakt. Kurs d. gynäkol. Diagnost. u. Ther. 3 p.; geburtsh. Phantomkurs 3 p.; Ursach. u. Behandlg. gynäkol. Blutgn. 1 pg. — Pf. Phil. **Bockenheimer** (26. 5. 75) Ⓚ allg. Chir. $1^1/_2$ p.; Fraktur. u. Luxat. 1 p.; Verbandkurs $1^1/_4$ p. — Pf. Leo **Langstein** (13. 4. 76) Säuglingsernährg. u. -krkhtn. 1 p. — Pf. Gg. F. **Nicolai** (6. 2. 74) Strahlendiagnost. u. -ther. (m. Plesch) 2 p.; Krieg als biol. Faktor in d. Entw. d. **Menschheit** 1 g.; Herzkrkhtn. 1 g.; s. a. Pf. ord. Kraus. — Pf. Gg. **Jürgens** (20. 4. 70) Ⓚ klin. Diagnost. 1 g. — W. **Liepmann** (5. 12. 78) Ⓚ geburtsh. Operat.-Kurs u. Sem. 2 m. $1^1/_2$ p.; Einltg. in d. Gynäkol. $1^1/_2$ p.; operat.-anat. u. pathol. Arbtn. pss. — G. **Wollenberg** (8. 8. 76) orthop. Chir. 2 m. $1^1/_2$ p.; orthop. Behdlg. Kriegsverwundeter 1 g. — Pf. E. **Friedmann** (2. 8. 77) Ⓚ physiol.-chem. Arbtn. 6 m. 9 pg. — Pf. E. **Weber** (27.10.75) Ⓚ Funkt.-Prüfg. d. Gefäßnerv. am gesund. u. krank. Menschen 1 g. — Pf. Osk. **Rumpel** (4. 10. 72) Ⓚ chir. Röntgendiagnost. 1 p.; chir. Erkrkgn. d. Harnwege 1 p. — Pf. Heinr. **Boruttau** (15. 9. 69) Elektrophysiol. u. -kardiogr. 2 p.; Leben u. Tod, f. all. Fak. 1 g. — Walt. **Thorner** (16. 10. 74) Ⓚ Einf. in d. Augenhlkde. 1 g. — Pf. Ulr. **Friedemann** (7. 5. 77) Ⓚ Kolloqu. üb. Infekt.-Krkhtn. $1^1/_2$ pg; Arbtn. im bakt. Labor. tägl. pss. — Pf. Rud. **Jolly** (22. 12. 75) Ⓚ Anat. u. Physiol. d. weibl. Geschlechtsorg. 1 g. — Pf. F. **Meyer** (18. 3. 75) Ⓚ Bekämpfg. d. Infekt.-Krkhtn. im Kriege 2 g. — Pf. Fel. **Pinkus** (4. 4. 68) Geschl.-Krkhtn. 1 p.; Verhütg. d. Geschl.-Krkhtn. 1 g. — Pf. Gg. **Axhausen** (24. 8. 77) Ⓚ prakt. Operat.-Kurs am **Kadaver** 2 m. 2 p.; Fraktur. u. Luxat. 3 p.; Verbandkurs 2 m. 2 p. — Pf. Th. **Brugsch** (11. 10. 78) prakt. Kurs d. Perkuss. u. Auskultat. f. Anf. (m. Kraus) (in 2 Grupp.) je 3 p. — Pf. Alfr. **Dönitz** (25. 6. 78) Ⓚ Chir. m. Operat.-Uebgn. 2 m. 2 p. — Pf. R. **Freund** (1. 8. 72) Ⓚ geburtsh.-gynäkol. Propädeut. 1 m. 2 p. — Pf. Egon **Tomaszewski** (1. 8. 74) Ⓚ Diagn. u. Ther. d. Haut- u. Geschl.-Krkhtn. 2 p. — Pf. Jak. **Katzenstein** (7. 1. 64) oto-rhino-laryngol. u. phonet. Untersuchgsmethdn. 2 p.; Physiol. u. Hyg. d. Stimme u. Spr. 1 p. — Pf. P. **Fraenckel** (14. 6. 74) Ⓚ Gewerbekrkhtn. 1 g.; gerichtl. Med., f. Jur. 2 p.; s. a. Pf. ext. F. Straßmann. — Pf. Edm. **Forster** (3. 9. 78) Ⓚ Geisteskrkhtn. d. Kindesalt. 1 p.; allg. Psychiatr. 1 p.; Labor.-Arbtn. tägl. pg. — Pf. F. **Fromme** (25. 6. 78) Ⓚ prakt. Kurs d. gynäkol. Diagnost. u. Ther. (m. Stickel) (in 2 Abt.) je 3 p.; geburtsh. Operat.-Kurs am Phantom (m. Stickel) 2 m. 2 p. — Pf. B. **Heymann** (1. 7. 71) **Impfkurs** (m. Flügge) f. Vorger. 1 pss.; öff. Gesundhtspflege, f. all. Fak. 1 pg. — P. **Reyher** (8. 6. 76) Ⓚ propädeut. Kurs d. Kinderkrkhtn. 1 p.; Röntgendiagnost. b. Erkrkgn. d. Kindesalt. 1 p. — Pf. Curt **Adam** (11. 5. 75) prakt. Kurs im Augenspiegeln, Brillenbestimm. etc. 2 p.; Gesch. d. Augenhlkde. 1 g. — Pf. Eug. **Joseph** (26. 4. 79) Ⓚ Chir. d. Harnorg. 1 p.; Kriegschir. (Demonstr.) 1 g. — Pf. H. **Meyer** (19. 10. 68) prakt. diagnost. u. therapeut. Kurs d. Ohren- u. Nasenleiden 2 pss.; Ohren- u. Nasenoperat. p.; d. Ohr u. d. Hören, f. all. Fak. 1 g.; s. a. Pf. ord. Passow. — A. **Gutmann** (25. 10. 76) Ⓚ prakt. Augenspiegelkurs 2 p. — Pf. Walt.

Digitized by Google

Sigwart (22. 5. 76) Ⓚ Frauenkrkhtn. (in Grupp.) tägl. p.; geburtsh. Operat.-Lehre (in Grupp.) 2 m. 2 p.; — Pf. Mor. **Katzenstein** (14. 8. 72) Kriegschir. (prakt. Kurs) 1 m. 2 g. — Pf. Gg. **Arndt** (2. 9. 74) Ⓚ syphilit. Erkrkgn. d. Mundhöhle 2 p.; spez. dermatol. Diagnost. 1 g. — Pf. P. **Fleischmann** (23. 7. 79) Ⓚ Perkuss. u. Auskultat. f. Anf. (m. His) 5 p. — Ew. **Stier** (28. 10. 74) Geisteskrkhtn. b. Heeresangehörigen 1 p. — Pf. **Frz. Külbs** (31. 12. 75) Ⓚ exp. Herzuntersuchgn. 1 p.; Sport u. Gesundht. 1 g.; s. a. Pf. ord. His. — Ed. **Martin** (17. 1. 79) Ⓚ Frauenkrkhtn. u. Reichsversichergsordng. 1 pg.; gynäkol. Operat.-Kurs am Phantom u. an d. Leiche 1 m. 2 p.; Anat. d. weibl. Beckens 1 p. — W. **Meisner** (5. 10. 81) Ⓚ Augenspiegelkurs f. Geübt. 2 p.; s. a. Pf. ord. Krückmann. — Pf. Arth. **Brückner** (24. 8. 77) systemat. Augenhlkde. 2 p.; Augenuntersuchgs.- u. Behdlgsmethdn. 1 pss.; s. a. Pf. ord. Krückmann. — Pf. Frz. **Kramer** (24. 4. 78) prakt. Kurs d. Diagnost. d. Nervenkrkhtn. inkl. Elektrodiagnost. 1 ½ p.; Verletzgn. d. Nervensyst. im Kriege 1 g. — Pf. Claus **Schilling** (5. 7. 71) Ⓚ Tropenhyg. p. — Pf. Alfr. **Grotjahn** (25. 11. 62) Rassenhyg. u. Eugenik, f. all. Fak. 1 g.; soz.-hyg. Uebgn. pg. — Pf. Rud. **Ehrmann** (4. 2. 79) Röntgendiagnost. d. inn. Krkhtn. 1 ½ g.; s. a. Pf. ord. hon. Goldscheider. — O. **Ringleb** (17. 5. 75) Einf. in d. Urol. 2 pss.; cystosk. Uebgn. 1 pg. — J. **Fränkel**, Orthop. m. Berücks. d. Kriegsorthop. 2 p.; Verbandkurs 2 p. — J. **Plesch**, Repetit. d. inn. Med. 2 g.; funkt. Diagnost. (m. Kraus) 1 g.; s. a. P.-D. Pf. Nicolai. — F. **Gudzent** (2. 9. 78) Ⓚ Radium- u. Röntgenstr. 1 p.; Stoffwechselerkrkgn. 1 g. — L. F. **Meyer** (23. 5. 79) Ⓚ liest nicht. — J. **Eckert** (25. 12. 73) Ⓚ Infekt.-Krkhtn. im Kindesalt. 1 p. — K. **Thomas** (28. 11. 83) Ⓚ Ernährgsfrag. 1 g.; Arbtn. (Stoffwechsel u. Ernährg.) tägl. pg. — R. **Weißenberg** (18. 3. 82) Ⓚ Biol. d. Protozoen 1 p. — Pf. J. **Ziemann** (5. 7. 65) Ⓚ trop. Pathol. u. Ther. 2 p.; Tropenhyg. 1 g. — K. **Stolte** (15. 4. 81) Ⓚ Ernährg. d. gesund u. krank. Kindes 2 p.; Einf. in d. Kinderhlkde. 2 pg. — M. **Stickel** (Gynäkol.) s. P.-D. Pf. Fromme. — W. **Coelen** (21. 8. 83) Sektionskurs 3 m. 1 ½ p.; prakt. Kurs d. pathol. Histol. 3 m. 2 pss.; mikrosk. Diagnost. an frisch. Präpar. 1 m. 2 p.; allg. Pathol. d. Entzündg. 1 g. — Pf. Arth. **Pappenheim** (13. 12. 70) Ⓚ (inn. Med.) liest nicht. — J. **Kleinschmidt**, Ernährgsl. d. Kindes 1 p.; klin. Visite 1 pg. — Alb. **Niemann**, Ⓚ kinderärztl. Uebgn. 2 pg.; Ernährg. im Säuglings- u. Kindesalt. 1 pg. — W. **Baetzner** Ⓚ allg. Chir. 2 g.; erste Hilfe 1 g. — Curt **Warnekros** Ⓚ (Gynäkol.) liest nicht. — F. **Letsch** Ⓚ (Chir.) kündigt später an. — Frz. **Hübotter**, ausgew. Kap. älter. orient. Medizin 1 p.; Gesch. d. Med. d. erst. Altertums 1 g. — O. H. **Warburg**, Ⓚ Chem. u. physikal. Chem. v. Lebensvorgängen 1 pg.; Arbtn. üb. Chem. u. physikal. Chem. d. Zelle tägl. pg. — Heinr. **Löhe**, Diagn. u. Ther. d. Haut- u. Geschl.-Krkhtn. 2 p. — Heinr. **Lippmann**, inn. Sekretion 1 g.; klin. Serol. 1 p.; s. a. Pf. ord. Krückmann. — Arth. **Korff-Petersen**, Gewerbehyg. 1 g. — P. **Schaefer** (Gynäkol.) kündigt später an.

Lektt.: Pf. G. **Schütz** (7. 10. 55) Mechanother. 1 m. 2 p.; prakt. Monatskurse d. Heilgymnast. u. Massage 3 p. — Dr. Kurt **Hoffendahl**, Orthodontie 1 m. 3 + 1 m. 2 p.; Grundz. d. Orthodontie 1 g. — B. **Scheilhorn** Ⓚ prakt. Methdn. d. techn. Zahnhlkde. 1 g.; Einf. in d. klin. Technik 2 m. 3 p. — Hugo **Adam** Ⓚ Massage u. Heilgymnast. (prakt. Kurs) 1 p.

Digitized by Google

IV. Philosophische Fakultät.

Dekan: G. **Hellmann.**

Pff. ord.: A. **Wagner,** Exz. (25. 3. 53) Finanzwiss. 2 m. 2 p. — G. **v. Schmoller,** Exz. (24. 6. 38) (Staatsw.) liest nicht. — Sim. **Schwendener** (10. 2. 29) (Botan.) dgl. — Frz. **Eilh. Schulze** (22. 3. 40) zootom. Kurs 2 m 2 p.; **mikrosk.-zool. Kurs** II. (m. Deegener) 6 m. 2 p.; wiss. Arbtn. tägl. pg. — **Ed. Sachau** (29. 7. 45) Hariri's Makamen 2 p.; ausgew. neutürk. Klassiker 2 p.; leicht. türk. Texte 2 ö.; Neupers. 2 ö. — O. **Hirschfeld** (16. 3. 43) röm. Verfassgsgesch. 4 p.; histor. Uebgn. (Historiae d. Tacitus) 1 m. 2 pg. — C. **Stumpf** (22. 4. 48) Logik u. Erkenntnistheor. 4 p.; **theoret.** Uebgn. im psychol. Inst. 1 pg. — W. **Förster** (16. 12. 32) **Gesch. d.** Astron. 2 ö.; Grundl. d. Zeit- u. Ortsbestimmg. 1 ö.; **Gesch. d. kosmisch.** Harmoniel. 1 ö. — H. **Schwarz** (2. 1. 43) Diff.-Rechng. 4 p.; Uebgn. dazu 14 tg. 1 m. 2 pg.; analyt. Funkt. I. 2 m. 2 p.; analyt. Geom. d. Raumkurv. 1 m. 2 ö.; Sem. (m. Frobenius u. Schottky) 1 m. 2 pg. — Ulr. **v. Wilamowitz-Moellendorff,** Exz. (22. 12. 48) Sophokles' Oedipus auf Kolonos 4 p.; philol. Sem. (Kallimachos) 1 m. 2 pg. — A. **Engler** (25. 3. 44) spez. Botan., Biol. u. Verbreitg. d. Pflanzen 3 m. 1½ p.; Uebgn. dazu 1½ p.; Pflanzengeogr. 1 p.; **mikrosk. Uebgn.** (m. Gilg) (in 3 Kurs.) je 1 m. 3 pss.; Anltg. z. Untersuchgn. (**systemat.** Botan. u. Pflanzengeogr.) tägl. pg.; Exkurs. pg. — Alois **Riehl** (27. 4. 44) Gesch. d. Philos. v. Kant bis z. Gegenw. 4 p.; Sem. (Kants Prolegomena) 1½ pg. — Benno **Erdmann** (30. 5. 51) **neuere Philos.** 4 p.; Sem.-Uebgn. üb. Aufmerksamkt. 1 m. 2 pg. — Heinr. **Morf** (23. 10. 54) frz. Lit. im Mittelalt. 4 p.; neufrz. Phonet. 2 p.; Sem.-Uebgn. (**roman.** Sprachgesch.) 1 m. 2 pg.; Prosem. (altfrz. Uebgn.) 1 pg. — Em. **Fischer,** Exz. (6. 10. 52) prakt. Arbtn. im chem. Labor. (m. Gabriel, Traube, Diels, Stähler, Leuchs) ganz- u. halbtg. p., **f. Med.** u. Zahnärzte (m. Schoeller u. Schrauth) 2 m. 3 p. — Th. **Liebisch** (29. 4. 52) allg. Mineral. u. Kristallogr. 2 m. 2 p.; **mineral. Prakt.** 1 m. 2 p.; **Anltg. z. selbst.** Arbtn. 6 m. 10 pg.; Exkurs. ö. — Dietr. **Schäfer** (16. 5. 45) Gesch. d. german. Völker 4 p.; **histor.** Uebgn. 1 m. 2 pg. — Ed. **Meyer** (25. 1. 55) griech. Gesch. 5 p.; **histor.** Uebgn. 1 m. 2 ö. — Albr. **Penck** (25. 9. 58) Morphol. d. Erdoberfl. 4 p.; geogr. Arbtn. f. Vorger. tägl. pg.; Kolloqu. (m. Jaeger, Merz u. Rühl) 1 m. 2 pg.; Exkurs. pg. — H. **Diels** (18. 5. 48) Xenophon 4 p.; philol. Sem. (Lucan) 1 m. 2 pg. — Rob. **Helmert** (31. 7. 43) geodät. Dreiecke 1 pg. — W. **Branca** (9. 9. 44) histor. Geol. 2 m. 2 p.; geol.-paläontol. Uebgn. (m. Hennig u. Haarmann) 1 m. 2 pg.; selbst. Arbtn. (m. Hennig u. Haarmann) 6 m. 10 pg. — Alois **Brandl** (21. 6. 55) mittelengl. Grammat. 3 p.; engl. Hauptdichter aus Shakespeares Zeit 3 p.; Sem. (Shakespeares Heinr. V.) 1 m. 2 pg. — Gottl. **Haberlandt** (28. 11. 54) Grundz. d. Botan. 2 m. 1½ + 1 p.; botan.-mikrosk. Prakt. f. Anf. 2 m. 3 p.; selbst. Arbtn. tägl. pg. — G. **Roethe** (5. 3. 50) ℞ nhd. Grammat. u. Gesch. d. dtsch. Schriftsprache 4 p.; Goethe 4 p.; Sem. (Wolframs Parzival) 1 m. 2 pg. — Gg. **Frobenius** (26. 10. 49) Theor. v. Determinant. 2 m. 2 p.; s. a. Pf. ord. Schwarz. — Alex. **Brückner** (29. 1. 56) russ. Lit. im 19. Jahrh. 1 m. 2 p.; poln. Lit. im 19. Jahrh. 1 m. 2 ö.; **slav.** Uebgn. 1 m. 2 pg. — A. **Erman** (21. 10. 54) Elem. d. ägypt. Schrift u.

Digitized by Google

Spr. 2 p.; Pyramidentexte 2 p.; ägypt. Uebgn. 1 m. 2 pg. — **M. Planck** (29. 10. 58) **Mechan.** deformierbar. Körper 4 p.; Uebgn. 1 pg. — **F. Schottky** (27. 4. 51) analyt. Geom. 4 p.; s. a. Pf. ord. Schwarz. — **E. Neukmann** (4. 7. 58) **chem.** Untersuchgm. tägl. pg. — **E. Trendtsch** (17. 2. 65) **Einheitg.** in d. Philos. 2 m. 2 p.; Sem.-Uebgn. 1 m. 2 pg. — **F. Delitzsch** (3. 9. 50) (orient. Philol.) beurl. — **Walt. Nernst** (26. 6. 64) Ⓚ anowg. **Exp.-Chem.** 5 p.; prakt. Uebgn. u. Arbtn. im Labor. (m. Marckwald) tägl. pss. — **Ed. Norden** (21. 9. 68) Ars poetica d. Horaz 4 p.; philol. Prosem.: a) griech. Interpret. 1 m. 2 pg., b) lat. Stilübgn. 1 pg. — **H. Struve** (3. 9. 54) prakt. Astron., Theor. d. Instrums. 2 m. $1^1/_2$ p.; **Uebgn.** f. Vorger. pg. — **W. Schulze** (15. 12. 63) got. u. ahd. Grammat. 4 p.; Wortbildg. im Gotisch. u. Ahd. (Uebgn.) 1 m. 2 ö. — **Hans Delbrück** (11. 11. 48) Weltgesch. I (bis auf Diocletian) 4 p.; **histor. Uebgn.** (m. Hoboh m) 1 m. 2 pg. — **M. Sering** (18. 2. 57) allg. Volkswirtschftal. 2 m. 2 p.; staatswiss. Sem. (m. Ballod) 14 tg. 1 m. 2 pg.; Prosem. (m. Ballod) 1 m. 2 pg.; **staatswiss.** Prakt. (m. Ballod) 14 tg. 1 m. 2 pg. — **Heinr. Herkner** (27. 6. 63) prakt. Nat.-Oek. II. 2 m. 2 p.; volksw. Uebgn. 1 m. 2 pg. — **W. Siegfn** (18. 2. 55) (Geogr.) i. R. — **Mich. Tangl** (21. 5. 61) Stauferzeit u. später. Mittelalt. 4 p.; österr. Gesch. 2 p.; Zeitrechng. (Mittelalt. u. Neuzeit) 2 p.; histor.-diplomat. Uebgn. 1 m. 2 pg.; paläogr.-diplomat. Uebgn. f. Archivaspirant. 1 pg. — **F. Meinecke** (30. 10. 62) Zeitalt. d. frz. Revolut. u. d. Befreiungskr. 4 p.; histor. Uebgn. 1 m. 2 pg. — **O. Hintze** (27. 8. 61) preuß. Verfassgs- u. Verwaltgsgesch. 2 m. 2 p.; Uebgn. 1 m. 2 pg. — **H. Krotoschmar** (18. 1. 48) Gesch. d. Sinfonie 2 m. 2 p.; Musikgesch. 1 ö.; musikwiss. Uebgn. 1 m. 2 pg. — **A. Goldschmidt** (15. 1. 63) ital. Barockkunst 4 p.; Blüte d. dtsch. Plastik im 13. Jahrh. 1 ö.; Uebgn. 1 m. 2 pg. — **Heinr. Lüders** (25. 6. 69) Sanskr. II. 2 p.; Atharvaveda 1 m. 2 p.; ind. Inschrftn. 1 m 2 p.; buddhist. Spruchdichtg. 1 pg. — **Th. Schiemann** (15. 7. 47) russ. u. engl. Wechselbeziehgn. im 19. u. 20. Jahrh. 2 p.; Russld. im 18. Jahrh. 1 ö.; Sem.-Uebgn. 1 m. 2 pg. — **Heinr. Rubens** (30. 3. 65) **Exp.-Phys.** I. 5 p.; mathem. Ergzg. dazu 1 ö.; Arbtn. im physikal. Labor. f. Geilbt. (m. Wehnelt) ganztg. pss.; Kolloqu. $1^1/_2$ pg. — **Arth. Wehnelt** (4. 4. 71) prakt. Uebgn. f. Anf. (I. u. II. Tl.) (m. Blasius) 2 m. $3^1/_2$ pss.; mathem. Ergzgn. 1 ö.; physikal. Prakt., f. Pharm. 1 m. 8 pss.; Handfertigkts.-Prakt. 1 m. 3 pss.; s. a. Pf. ord. Rubens. — **L. Bernhard** (4. 7. 75) Ⓚ (Nat.-Oekon.) kündigt später an. — **G. Hellmann** (23. 7. 54) theoret. Meteorol. 1 p.; meteorol. Kolloqu. 1 pg. — **Fel. v. Luschan** (11. 8. 54) spez. physische Anthropol. 2 m. 2 p.; Anthropol. d. Türkei u. d. Balkanländer 1 p.; Kolloqu. 1 m. 2 pg.; Leitg. selbst. Arbtn. 6 m. 8 pss. — **Fritz Cohn** (16. 5. 66) **Theor. d. Beobachtgsfehler** 1 m. 2 + 1 p.; Sem.-Uebgn. dazu 1 m. 2 pg. — **Kuno Meyer** (20. 12. 58) (kelt. Spr.) kündigt später an. — **J. J. Maria de Groot** (18. 2. 54) Kulturgesch. u. Volkskde. Chinas 2 p.; Uebgn. (chines. Schriftspr. u. Lit.) 2 m. 2 pg. — **Andr. Heusler** (10. 8. 61) germ. Heldensage 4 p.; Skaldengedichte 1 ö.; germ. Sem. 1 m. 2 pg. — **Aug. Brauer** (3. 6. 69) dtsch. Wirbeltiere 2 p.; zool. Kolloqu. 1 ö. — **F. Noack** (31. 12. 65) (Tübingen) [Nachf. d. † Pf. ord. Gg. Loeschcke] Zeitalt. d. kretisch-myken. Kunst 3 p.; philol. Prosem. (griech. Baudenkm.) 1 pg.; archäol. Uebgn. f. Vorger. pg.

Digitized by Google

Lesende Mitglied. d. Akad. d. Wissenschaften: Pf. Alb. **Einstein** (14. 3. 79) (theoret. Phys.) liest nicht. — Pf. F. W. K. **Müller**, uigurische Texte m. chines. Version 1 pg.

Pff. ord. hon.: Em. **Warburg** (9. 8. 46) elektr. Leitgsvermögen 1 m. 2 p. — L. **Claisen** (3. 7. 51) (Chem.) liest nicht. — A. **Lassen** (12. 8. 32) Logik u. Erkenntnistheor. 4 p.; allg. Gesch. d. Philos. 4 p. — A. **Schmidt** (23. 7. 60) Erdmagnetism. 2 p.; allg. Theor. period. Vorgänge 1 ö. — K. **Correns** (19. 9. 64) (Botan.) liest nicht. — Hans **Spemann** (27. 6. 69) (Zool.) dgl. — Leop. **Kny** (6. 7. 41) (Botan.) dgl. — F. **Haber** (9. 12. 68) (K) (physikal. Chem.) dgl. — Alfr. **v. d. Leyen** (28. 6. 44) dtsch. u. internat. Eisenbahnverkehrsr. 3 p. — H. **Wichelhaus** (8. 1. 42) Technol. f. Chem. anorg. Stoffe) 4 p.; Uebgn. (m. Großmann) tägl. p.; Anltg. im Inst. (m. Großmann) 6 m. 4 p. — Siegm. **Gabriel** (17. 12. 51) org. Exp.-Chem. 5 p.; prakt. Uebgn. (m. E. Fischer) tägl. p. — E. **Kohlschütter** (11. 7. 70) (K) (Geodäs. u. Nautik) liest nicht. — K. **Ballod** (20. 6. 64) Wirtschftsstatist. II. $1^1/_2$ p.; russ. Agrarfrage 1 ö.; s. a. Pf. ord. Sering. — Hugo **Hergesell** (29. 5. 59) (K) (Aerol.) liest nicht. — K. **Schwarzschild** (9. 10. 73) (kosm. Phys.) kündigt ev. später an.

Pff. ext.: Gottl. Mich. **Berendt** (4. 1. 36) (Geol.) liest nicht. — L. **Geiger** (5. 6. 48) d. dtsch. Roman im 19. Jahrh. 2 p.; Goethes Lyrik 2 p.; neuere Lit. (Einltg.) 1 ö. — L. **Wittmack** (26. 9. 39) systemat. Botan. 1 m. 2+2 p.; Exkurs. ö. — Maxim. **Roediger** (28. 10. 50) mhd. Lit. 3 p.; mhd. Uebgn. 1 ö. — Rud. **Biedermann** (22. 2. 45) Explosivstoffe 2 p. — K. **Frey** (26. 11. 57) Kunst u. Kultur Italiens II (Renaiss.) 4 p.; Rubens u. Rembrandt u. d. Kunst ihr. Zeit 1 ö. — F. **Neesen** (16. 8. 40) geom. Optik u. opt. Instrum. 2 p. — W. **Will** (12. 4. 54) (K) (techn. Chem.) liest nicht. — Eug. **Blasius** (13. 9. 51) physikal. Uebgn. 1 pg.; s. a. Pf. ord. Wehnelt. — Osk. **Fleischer** (2. 11. 56) Entw. u. Gebrauch d. Tonschriften 1 m. 2 p.; Hauptstreitfrag. d. musikal. Aesthet. 1 ö.; Uebgn. 1 m. 2 pg. — Kurt **Breysig** (5. 7. 66) dtsch. Gesch. im 19. Jahrh. 1 m. 2 p.; Geist u. Kunst d. roman. Völker (v. d. Renaiss. an) 1 ö.; Uebgn. 1 pg. — M. **Dessoir** (8. 2. 67) Grundz. d. Psychol. 1 m. 2 p.; Sem.-Uebgn. (Aesthet.) 1 m. 2 pg. — Gg. **Wentzel** (26. 10. 62) Ciceros Reden 1 m. 2 p.; röm. Epos m. Erkl. v. Vergils Aeneis, B. II. 1 m. 2 p.; kursor. Lekt. plutarchisch. Biographien 2 pg. — Eug. Erw. **Meyer** (14. 5. 68) techn. Mechan. 1 m. 2 p. — R. **Schmitt** (15. 2. 68) dtsch. Gesch. 1814—1861 2 m. 2 p.; Befreiungskr. 1813—15 1 ö.; Uebgn. z. Gesch. d. Krieges zw. Preußen u. Hannover 1866 1 pg. — R. **Sternfeld** (15. 10. 58) dtsch. Gesch. (Uebersicht) 4 p.; Diplomat. d. Kaiser u. Päpste im Mittelalt. 4 p.; Begründg. d. dtsch. Reiches (19. Jahrh.) 1 ö.; histor.-diplomat. Uebgn. f. Anf. 1 m. 2 pg. — Ed. **Seler** (5. 12. 49) Kulturvölker S.-Amerikas 4 p.; Grammat. d. Khechua- u. Aymará-Spr. 2 pg. — H. **Thoms** (29. 3. 59) pharmaz. Chem., org. Tl. 2+1 m. 2 p.; prakt. Uebgn. u. Arbtn. tägl. p. — Ladisl. **v. Bortkiewicz** (7. 8. 68) Bevölkerungsstatist. u. -theor. 1 m. 2 p.; Sem.-Uebgn. (theoret. Nat.-Oekon.) 1 m. 2 pg. — C. F. **Lehmann-Haupt** (11. 3. 61) (griech. Gesch.) beurl. — G. **Kossinna** (28. 9. 58) Steinzeit in Mitteleuropa 3 p.; Uebgn. z. dtsch. Vorgesch. 1 m. 2 ö. — M. **Friedländer** (12. 10. 52) Beethoven 1 ö.; musikwiss. Uebgn. 1 m. 2 pg.; Chorübgn. $1^1/_2$ pg. — Ign. **Jastrow** (13. 9. 56) prakt. Nat.-Oekon. 2 m. 2 p.; Wirtschfts.- u. Ver-

Digitized by Google

waltsprobl. in u. nach d. Kriege 1 p.; staatswiss. Uebgn. 1½ p.; Kolloqu. pg. — Er. **Preuner** (11.5.67) griech. Inschrftn. 2 p.; archäol. Uebgn. 1 ö. — K. **Strecker** (4.9.61) Ⓚ Einf. in d. mittellat. Philol. 2 p.; mittellat. Uebgn. 1 m. 2 ö. — A. **Rambeau** (3.4.52) Span. 2 p.; Lope de Vega 2 p.; frz. u. ital. Phonet. 2 p.; ital. Novelle vor Boccaccio 1 ö. — E. **Gilg** (12.1.67) Pharmakogn. 2 m. 2 p.; mikrosk. Untersuchg. d. menschl. Nahrgs.- u. Genußm. aus d. Pflanzenreich 1 m. 3 p.; pharmakognost. Kolloqu. 1 pg.; s. a. Pf. ord. Engler. — Gottfr. **Zöpfl** (24.2.67) Weltwirtschft. u. Weltwirtschftspolit. 2 p.; Uebgn. 1½ pg. — L. **Diels** (24.9.74) allg. Pflanzengeogr. II (Formationskde.) 1½ p.; Exkurs. pg. — F. **Jaeger** (8.1.81) Ⓚ (Geogr.) liest nicht. — J. **Marquart**, Einf. ins Awestische 1 m. 2 p.; Altpers. 1 pg.; Armen. 1 p. — W. **Traube** (10.1.66) quantit. chem. Anal.— H. **Dessau** (6.4.56) röm. Kaiserzeit v. Ausgg. d. II. Jahrh. ab 2 p.; ausgew. lat. Inschrftn. 1 m. 2 pg. — Ferd. Jak. **Schmidt**, neuere Pädag. 4 p.; Logik 4 p.; Sem. (Methodenl. Pestalozzis) 1½ pg.— O. **Hoetzsch** (14.2.76) russ. Gesch. 1796—1855 1 m. 2 ö.; Gesch. u. Landeskde. Bulgariens 1 ö.; Sem.-Uebgn. 1 m. 2 pg. — Alfr. **Herz** (24.1.80) allg. Meereskde. 2 p.; prakt. Ergänzgn. dazu 1 ö.; Uebgn. im ozeanogr. Labor. 6 m. 4 pg.; geogr. Kolloqu. 1 m. 2 pg. — Alfr. **Rühl** (21.7.82) Wirtschftsgeogr. d. außereurop. Erdteile 2 p.; geogr. Uebgn. f. Vorger. 1 pg.; wirtschftsgeogr. Arbtn. 6 m. 4 pg.; geogr. Sem. 1 m. 2 ö.; Kolloqu. 1 m. 2 pg. — M. **Born** (11.12.82) Ⓚ kinet. Theor. d. fest. Körper 3 p.; Kapillarit. 1 ö. — P. **Friedländer** (21.3.82) Ⓚ Prometheus 2 p. — H. **Schneider** (12.8.86) Ⓚ dtsch. Lit. im 19. Jahrh. 4 p.; Rich. Wagner 1 m. 2 p.; germ. Prosem. 1 ö.; Sem. 1 m. 2 pg. — Eug. **Mittwoch** (4.12.76) Einf. ins Neuarab. 2 p.; Kultur d. Islams 1 ö.; äthiop. Apokryphen 1 pg. — Konr. **Knopp** (22.7.82) Integr.-Rechng. 4 p.; Uebgn. dazu 1 pg.; ellipt. Funkt. 4 p. — Issai **Schur** (10.1.74) (Bonn) Theor. d. Integr.-Gleichgn. 4 p.; gewöhnl. Diff.-Gleichgn. 4 p.; üb. d. Integralbegriff 1 ö. — P. **Guthnick** (Astron.) kündigt ev. später an.

Dozz.: Pf. Rob. **Höniger** (27.6.55) Ⓚ dtsch. Wirtschfts.- u. Sozialgesch. v. d. Urzeit bis z. Zeitalt. d. Entdeckgn. 2 p.; d. Deutschtum im Ausland bis z. Ausbr. d. Weltkrieges 2 p.; Uebgn. 1 m. 2 pg. — Andr. **Fock** (28.4.56) physikal. Chem. 1 p.; Kristallstruktur 1 p. — Pf. Bernh. **Weinstein** (1.9.52) allg. Mechan. u. Mechan. d. starr. Syst. 4 p.; Vektoranal. d. physikal. Größen 2 p.; Gesch. d. Phys. v. 19. Jahrh. ab 1 g. — M. **Rothstein** (6.2.59) Ciceros Briefe 1 m. 2 p. — Pf. W. **Marckwald** (5.12.64) anorg.-chem. Prakt. (m. Nernst) ganztg. pss. — Pf. O. **Reinhardt** (27.8.54) mykol. Prakt. 1 m. 2 p. — Pf. M. **Herrmann** (14.5.65) histor. Einf. ins Nhd. 1 m. 2 p.; Lessing 1 p.; dtsch. Romantik 3 p.; lit.-histor. Uebgn. (Hans Sachs) 1 m 2 pg. — Pf. O. **Warburg** (20.7.59) Vegetat. u. Landwirtschft. Afrikas 2 p. — Pf. Em. **Thomas** (8.8.58) Ovids Fasten 2 p.; lat. Anf.-Kurs 4 pss.; Lekt. lat. Schriftsteller 4 pss.; griech. Jahreskurs, II. Sem. 3 pss.; Lekt. griech. Schriftsteller 1 m. 2 pss.; lat. u. griech. Stilübgn. je 1 pg. — Pf. Konr. **Kretschmer** (28.7.64) Gesch. d. Erdkde 2 g.; kartogr. Uebgn. 1 m. 2 pss. — Pf. O. **Krigar-Menzel** (2.12.61) theoret. Phys. 4 p. — Pf. G. **Lindau** (2.6.66) Bakterienkde. 1 p.; Flechtenkde. 1 p.; Exkurs. pg. — Pf. Arth. **Rosen-**

Digitized by Google

heim (17. 8. 56) prakt. Uebgn. in d. Gas- u. Maßanal. 1 m. 4 p.; m. R. J. Meyer: anorg.-chem. Prakt. ganztg. p.; Uebgn. in d. Exp.-Chem. 2 m. 4 p. — Pf. K. v. **Buchka** (7. 5. 56) Chem. d. Nahrgs.-, Genußm. u. Gebrauchsgegenstde. 2 m. 2 p. — Pf. P. **Jacobsen** (10. 5. 59) chem. Tagesfragen 1 p. — Pf. H. **Wienefeld** (4. 9. 62) archäol. Uebgn. f. Vorger. 1 pg. — Pf. A. **Marouse** (17. 11. 60) geogr. Ortsbestimmg. m. Uebgn. 1 ½ p.; d. Naturwissenschft. im Dienste d. Krieges 1 g.; Einf. in d. astron. Geogr. u. kosm. Phys., f. all. Fak. 1 ½ p. — Pf. K. **Meitzermann** (23. 1. 66) anat.-mikrosk. Demonstr. u. physiol. Versuche 1 m. 2 p.; mechan. Probl. d. Botan. 1 g. — Pf. Osk. **Emmerling** (24. 4. 53) (Chem.) liest nicht. — Pf. R. **Kolkwitz** (23. 3. 73) Planktonkde. u. Hydrobiol. 1 p. — Pf. Em. **Leß** (14. 4. 55) Ⓚ prakt. Wetter- u. Klimakde. 1 p.; jeweil. Witterungsvorgänge 1 g. — Pf. P. M. **Meyer** (1. 7. 65) paläogr. Uebgn. an Papyrusoriginal. 1 m. 2 g.; jurist. Papyrusurkde. 1 g. — Pf. R. Jos. **Meyer** (24. 6. 65) s. P.-D. Pf. Rosenheim. — Pf. a. d. Techn. Hochsch. M. Gg. **Zimmermann** (1. 6. 61) Uebgn. im Kaiser-Friedr.-Museum 1 pg. — Pf. Walt. **Struck** (2. 1. 69) Gesch. Napoleons I. 1 m. 2 p.; histor. Uebgn. 1 m. 2 pg. — Pf. Alfr. **Wertheimer** (4. 6. 67) Anfänge d. Kunst 1 m. 2 p.; soziol. Uebgn. pg. — Pf. F. **Bartens** (8. 9. 73) Ⓚ (Phys.) liest nicht. — Pf. Heinr. **Dade** (6. 1. 66) Deutschlds. Volksernährg. im Frieden u. im Kriege 1 pg.; volksw. Uebgn. 1 ½ pg. — Pf. J. **Wolf** (18. 4. 69) Gesch. d. Tonschriften 1 m. 2 p.; d. evang. Choral 1 g.; Lekt. musiktheoret. Traktate 1 ½ pg.; Uebgn. 1 ½ pg. — Pf. Osk. **Wulff** (6. 6. 64) Prinzipien d. kunstwiss. Methode 2 p.; kunstwiss. Uebgn. 1 pg. — Pf. Leop. **Spiegel** (29. 8. 65) anorg. Chem., insbes. f. Zahnärzte 2 m. 1 ½ p. — Walt. **Norden** (2. 6. 76) Gesch. d. Weltmächte d. Mittelalt. 2 p. — — Pf. Rud. **Eberstadt** (8. 7. 59) Geld- u. Bankwesen 1 ½ p.; Börsengeschäfte 1 p.; nat.-ökon. Uebgn. 1 m. 2 p. — Pf. H. **Reich** (8. 10. 68) Gesch. d. griech. Philosophen 1 m. 2 g.; Uebgn. üb. Platos Staat 1 pg. — Pf. K. **Seeberg** (29. 7. 71) org.-chem. Arbtn. ganztg. p.; Arbtn. (Biochem.) ganztg. p. — Pf. Frz. **Sachs** (6. 3. 75) Konstitut.-Bestimmg. org. Verbdgn. 1 p. — Wern. **Weisbach** (1. 9. 73) Ⓚ Kunst d. dtsch. Renaiss. 1 g. — L. **Ries** (1. 12. 61) (Gesch.) liest nicht. — Pf. Iwan **Koppel** (1. 7. 73) (Chem.) dgl. — Pf. P. **Deegener** (15. 1. 75) Tiergesellschftn. u. Tierstaaten 1 p.; biol. Kolloqu. 2 m. pg.; s. a. Pf. ord. Frs. Eilh. Schulze. — Pf. E. **Gehrcke** (1. 7. 78) Ⓚ (Mathem.) liest nicht. — Pf. an d. landw. Hochsch. Jak. **Meisenheimer** (14. 6. 76) Ⓚ org. Exp.-Chem. (Ueberblick) 3 p.; Ergänzgn. dazu 1 m. 2 p.; anorg.- u. org.-chem. Prakt. ganz- od. halbtg. p. — Pf. M. **Belowsky** (13. 8. 65) spez. Mineral. 1 m. 2 p.; Exkurs g. — Pf. Ed. **Grüneisen** (26. 5. 77) Ⓚ (Phys.) liest nicht. — Pf. Fel. **Tannhäuser** (23. 6. 74) Petrogr. 1 ½ p.; petrogr.-mikrosk. Uebgn. 1 ½ p.; Exkurs. pg. — Pf. Alfr. **Byk** (4. 3. 78) absolut. Maßsyst. u. physikal. Dimensionsbegriff 1 p. — Pf. H. **Großmann** (17. 9. 77) chem.-techn. u. wirtschftl. Tagesfragen 1 ½ p.; s. a. Pf. ord. hon. Wichelhaus. — Pf. M. **Hartmann** (7. 7. 76) Probl. u. Ergebn. d. exp. Zool. I. 1 p.; wiss. Arbtn. tägl. pss. — Pf. Er. **Caspar** (14. 11. 79) Ⓚ Gesch. d. Papsttums im Mittelalt. 2 p. — Pf. Walt. **Löb** (10. 5. 72) hatte angekündigt: physiol.-chem. Labor. tägl. pss. Derselbe ist aber gestorben. — P. **Köthner** (7. 5. 70) (Philos.) liest nicht. — Pf. Werner **Magnus** (22. 12. 76) Exp.-Physiol. d. Pflanzen 1 m. 2 p.;

Digitized by Google

pflanzenphysiol. Prakt. 2m. 2p. — Pf. E. **Cassirer** (28. 7. 74) Platon u. d. Gesch. d. Platonism. 1m. 2p.; Uebgn. (Platons Ideenl.) 1pg. — Pf. Frz. **Kiebitz** (3. 10. 79) atmosphär. Elektrizit. 1p. — Pf. Hub. **Schmidt** (6. 8. 64) Bronzezeit II u. Eisenzeit 1pg.; Uebgn. 1pg. — Pf. P. **Menke** (30. 1. 78) engl. Gesch. 2p.; histor. Uebgn. 1m. 2pg. — Pf. Bernh. **Groethuysen** (9. 1. 80) Ⓚ (Philos.) kündigt später an. — Pf. O. **Hahn** (8. 3. 79) Ⓚ (Phys.) liest nicht. — Pf. F. **Henning** (11. 9. 77) Ⓚ Theor. elektr. Schwinggn. 2p. — Pf. Kurt **Regling** (8. 11. 76) Ⓚ Uebgn. z. Einf. in d. Münzkde. $1^1/_2$ pg. — Pf. Waldem. **Zimmermann** (3. 8. 76) Einf. in d. Volkswirtschaftsl. 1p.; Deckg. d. dtsch. Lebensbedarfs 1p.; Kampf zw. Kapital u. Arbeit 1p.; Uebgn. z. prakt. Nat.-Oekon. 1p.; soz.-polit. Uebgn. 1p. — Pf. Peter **Clausen** (24. 10. 77) Ⓚ vergl. Entw.-Gesch. d. Farne 1m. 2p.; Laubmoose 1g. — Arth. **Stachler** (19. 7. 77) (Chem.) liest nicht. — Pf. Rob. **Pilger** (3. 7. 76) Ⓚ (Botan.) dgl. — Pf. Edm. **Hildebrandt** (29. 4. 72) Einf. in d. Kunstgesch. I. 2p.; Uebgn. f. Vorger. pg. — Jos. **Maubes** (27. 10. 75) Ⓚ chem. Entdeckgn. u. ihre Gesch. 1g. — Pf. O. **v. Basyer** (12. 9. 77) Ⓚ (Phys.) liest nicht. — G. **Witt** (29. 10. 68) geom. Optik (Fernrohr) 2p.; Uebgn. 2m. 3pg. — Frz. **Oppenheimer** (30. 3. 64) Soziol. als Einf. in d. Nat.-Oekon. 2m. 2p.; allg. u. theoret. Nat.-Oekon. 2m. 2p.; z. Soziol. u. Ökonomik d. Weltkrieges 1g.; staatswis. Uebgn. 1m. 2pss. — Pf. Gg. **Lockemann** (17. 10. 71) Ⓚ (Chem.) liest nicht. — Hans **Rupp** (26. 2. 80) Einf. in d. Psychol. 2p.; exp. Uebgn. f. Anf. 2p.; Besprechg. neuer Schriften (exp. Psychol. u. Pädag.) 1m. 2pss. — E. **Herzfeld** (23. 7. 79) Ⓚ (Archäol.) liest nicht. — W. **Lenz** (31. 8. 52) Untersuchg. v. Nahrgs.- u. Genußm. $1^1/_2$p.; mikrochem. Anal. 1m. 2p. — Pf. A. **Hofmeister** (9. 8. 83) Quellenkde. z. Gesch. d. Mittelalt. 2m. 2p.; türk. Gesch. 1m. 2p.; histor. Uebgn. f. Anf. (Prosem.) 1m. 2pg. — H. **Beckh** (4. 5. 75) Samskr. f. Anf. 1m. 2p.; Upanisad-Texte 1p.; tibet. Uebgn. 1p.; Buddhism., f. all. Fak. $1^1/_2$g. — Pf. H. **Leuchs** (26. 8. 79) neuere org. Arbtn. 1g. — P. **Maas** (18. 11. 80) Ⓚ (klass. u. byzant. Philol.) liest nicht. — O. **Reichenheim** (15. 2. 82) Ⓚ (Phys.) dgl. — Pf. Ed. **Hahn** (7. 8. 56) Anfänge d. Wirtschft. 1p.; Reiten, Reittiere u. Reitervölker 1g. — Pf. H. **v. Guttenberg** (13. 1. 81) Ⓚ (Botan.) liest nicht. — Pf. A. **Günther** (21. 3. 81) Ⓚ Wirtschaftsstatist. Mitteleuropas 2p.; Bevölkergspolit. u. -statist. Mitteleuropas 2p.; Einf. in d. Volkswirtschaftsl. u. Statist. $1^1/_2$p.; volksw. Uebgn. f. Anf. $1^1/_2$p., f. Vorger. $1^1/_2$ pg. — Hans **Pringsheim** (31. 12. 76) alkohol. Gärung 1p. — E. **Perels** (2. 8. 82) Gesch. d. Mittelalt. v. Emporkomm. d. Karolinger bis z. Zeit d. Staufer 1m. 2p.; histor. Uebgn. f. Anf. z. Einf. in d. mittelalt. Gesch. 1m. 2pg. — Jak. **Franck** (26. 8. 82) Ⓚ (Phys.) liest nicht. — F. **Kuntze** (20. 4. 81) Ⓚ d. philos. Konstrukt. d. Deutschtums durch d. Denker d. 19. Jahrh. 1g.; Gesch. d. dtsch. Idealism. 2p. — Andr. **Walther** (10. 2. 79) (Gesch.) kündigt später an. — Aug. **Griesbach** (4. 4. 81) architekturgesch. Propädeut. 2p.; Uebgn. dazu 1p.; Exkurs. pg. — Gg. **Möller** (5. 11. 76) Ⓚ (Aegyptol.) liest nicht. —Gotth. **Weil** (13. 5. 82) osman.-türk. Grammat. 3p.; Arab., II. Kurs 2p.; syr. Bibelübersetzg. 1m. 2g.; Einf. ins Kazan-Tatarische 1g. — O. **Anselmino** (15. 7. 73) Arzneimittelgesetzgebg. 1p. — Gerh. **Redenwaldt** (27. 5. 80) Ⓚ (Archäol.) liest nicht. — Alfr. **Bosenick** Ⓚ (Staatswiss.) dgl. — W. **Westphal** (3. 3. 82) Ⓚ (Phys.)

Digitized by Google

dgl. — Er. **Haenisch** Ⓚ (chines. Spr. u. Lit.) dgl. — Erh. **Lommatzsch** (2. 2. 88) Einf. in d. altprovenzal. Spr. u. Lit. 2 p.; alt- u. mittelfrz. Texte 2 m. 2 p.; frz. Wortbildgs.- u. -bedeutgsl. 2 p. — Edw. **Hennig** (27. 4. 82) Ⓚ Geol. Deutschlds. 1 m. 2 p.; Geol. Afrikas 1 p.; Paläontol. d. Wirbeltiere 1 m. 2 p.; s. a. Pf. ord. Branca. — H. **Schubotz** (25. 5. 81) Ⓚ (Zool.) liest nicht. — F. **Reiche** (4. 7. 83) kinet. Theor. d. Gase 2 p. — Mart. **Hoboh m** (12. 9. 83) Ⓚ Hauptprobl. d. neuer. Gesch. v. Ausgg. d. Mittelalt. bis z. 30jähr. Kriege 2 m. 2 pss.; s. a. Pf. ord. Delbrück. — J. **Spethmann** (11. 12. 85) Ⓚ Länderkde. d. norddtsch. Tieflandes 2 p.; Exkurs. pg. — Arth. **Hübner** (17. 9. 85) (dtsch. Philol.) liest nicht. — Arth. **Rosenberg** (19. 12. 89) röm. Gesch. v. Tib. Gracchus bis auf Augustus 4 p.; philol. Prosem. (Sallust's Historien) 1 pg.; histor. Uebgn. 1 m. 2 g. — Walt. **Behrmann** Ⓚ Vorderasien 2 p.; kolonialgeogr. Sem. 1 pg.; Exkurs. pg. — Rud. **Häpke** Ⓚ (Gesch.) kündigt später an. — P. **Hofmann** Ⓚ Grundprobl. d. Ethik 2 p.; Uebgn. (Ethik) 1 pg. — F. W. **Wolters** Ⓚ (Gesch.) liest nicht. — Walth. **Vogel**, histor. Geogr. v. Europa 2 m. 2 p.; histor.-geogr. Uebgn. 1 m. 2 pg. — Pf. W. **Schweydar**, Analyse d. Meeresgezeiten 1 g. — Osk. **Fischel**, Hochrenaiss. in Rom 1 p. — Rud. **Seeliger** Ⓚ (Phys.) liest nicht. — E. **Wagemann**, Geldwes. u. Währgspolit. 1 p.; Uebgn. (Kolonialpolit. u. Weltwirtschft.) 1 m. 2 p. — Er. **Haarmann**, Bau- d. Erdkruste 1 m. 2 p.; s. a. Pf. ord. Branca. — M. Leop. **Wagner**, Vulgärlatein 2 p.; span. u. ital. histor. Grammat. je 2 p. — Walt. **Schoeller** (Chem.) s. Pf. ord. E. Fischer. — Walt. **Schrauth**, Methodik d. Arzneimittelsynthese 1 p.; s. a. Pf. ord. E. Fischer.

Beauftr. Dozz.: Pf. M. **Schmidt** (20. 5. 53) lat. Stilist. 2 g. — Pf. Fel. **Hartmann** (7. 7. 76) lat. Anf.-Kurs. II. Sem. u. griech. Jahreskurs, I. Sem. je 2 m. 2 p. — Archivrat Fel. **Paczkowski**, poln. Gesch. 1 m. 2 pg.; Uebgn. dazu 1 pg.; paläogr. Uebgn. üb. Urkdn. d. poln. Mittelalt. 1 pg. — Pf. **Rothe**, Diff.-Geom. 2 m. 2 p.

Lektt.: Pf. Eug. **Pariselle** (31. 5. 56) frz. Synonymik 1 m. 2 p.; neufrz. Uebgn. 1 m. 2 p.; frz. Uebgn. f. Mitgl. d. roman. Sem. 2 pg. — Pf. Osk. **Hecker** (26. 1. 67) ital. Grammat. f. Anf. 1 m. 2 p.; leicht. ital. Lekt. 1 m. 2 p.; Uebgn. f. Mitgl. d. roman. Sem. 1 m. 2 p. — Dr. **Michael**, vermischte engl. Uebgn. $1^1/_2$ p.; Elem.-Grammat. $1^1/_2$ pg.; Prosem. (phonet. Uebgn. nach Sweet u. Sprechübgn.) 1 pg.; Sem., (stilist. Uebgn.) $1^1/_2$ pg. — Pf. W. **Paszkowski** (6. 2. 67) Deutsch f. Ausländ. (all. Fak.): a) grammat. Uebgn., Lekt. u. Interpret. 2 m. $1^1/_4$ p., b) Stilübgn. 1 p. — Pf. Em. **Milan** (2. 4. 59) Vortr. dtsch. Prosa, f. künft. Lehrer 1 m. 2 pg.; Vortr. dtsch. Gedichte 1 m. 2 p.; Vortr.-Uebgn. f. Theol. 1 m. 2 pg. — Pf. Peter **Schaifejew** (13. 2. 58) russ. Uebgn. f. Anf. 1 m. 2 p., f. Vorger. 1 m. 2 pg. bezw. 1 pg.; Kirchenslav. f. Anf. 1 pg. — Dr. J. **Neuhaus** (12. 8. 70) Aug. Strindberg 1 p.; Wie ein Märchen entsteht, beleuchtet durch Andersen 1 p.; nord. Lebensauffassg.: d. dänische 1 p.; Dän.-Norwegisch f. Anf. 1 g.; Dän. f. Vorger. 1 g.; Schwed. f. Anf. u. Vorger. je 1 g. — Pf. W. **Scheffer** (14. 2. 71) angew. wiss. Photogr. 1 p.; Grundlag. d. wiss. Mikrosk. u. Mikrophotogr. 1 pg. — Dr. M. **Groll**, kartogr. Uebgn. f. Anf. 1 m. 2 p., f. Vorger. 1 m. 2 pg. — Dr. H. F. **Wirth** Ⓚ (Niederld.) liest nicht. — Pf. A. **Meyer**, Skizzieren 1 m. 3 p.; Zeichn. nach d. Natur

Digitized by Google

2m. 2p.; Farbenl. p. — Pf. **Tiktin**, Rumän. f. Anf. 2g.; rumän. sprachgesch. Uebgn. 2pg. — Dr. **F. Burmeister**, Stolzesches Stenographiesyst. 2g.; Gesch. d. Stenogr. 1g.; Uebgn. 1pg.

Exerzitien-Meister: **M. M.**, Fechtkunst. — Univ.-Tanzl. **Zorn**, Tanzkunst.

K. Universitäts-Bibliothek.

Die Bücherausgabe ist täglich von 9—3 Uhr, während der Universitätsferien von 11—2 Uhr, der Lesesaal täglich von 8 Uhr morgens bis 9 Uhr abends geöffnet.

Dir.: Dr. J. **Franke** (20.12.48). — *Ober-Bibl.*: Pf. Aug. **Blau** (8.3.58); Dr. K. **Friese** (31.10.63); Graf **Rehbinder**. — *Bibliothekare*: Dr. **Froehde**, Dr. **Schneider** (12.10.76); Dr. **Daffis** (6.5.76); Dr. Heinr. **Löwe** (11.7.69); Dr. **Vanselow**; Dr. **Wieruszowski**; Dr. **v. Bloedau**. — *Hilfsbibl.*: Dr. **Abb.**

Wissenschaftliche Anstalten der Universität.

1. Theol. Seminar. Dir. der Dekan der theol. Fakultät. a) alttest. Abt.: Leiter Pf. Graf **v. Baudissin**, b) neutest. Abt.: Leiter Pf. **Deißmann**, c) kirchengesch. Abt.: Leiter Pff. **v. Harnack** u. **Holl**. — Prakt. theol. Sem.: Leiter Pf. **Mahling**. — 3. Christlich-archäol. Samml. Dir. Pf. **Stuhlfauth**. — 4. Jurist. Sem.: Leiter d. Uebgn. Pff. **Kohler**, **Seckel**, **Triepel**; Sem. f. dtsch. Recht: Leiter Pf. **Heymann** u. vacat; kriminalist. Sem.: Leiter Pf. **v. Liszt**. — 7. Philos. Sem.: Dir. Pff. **Stumpf**, **Riehl**, **Erdmann**, **Troeltsch**. — 8. Philol. Seminar, Dirr. Pff. **v. Wilamowitz-Möllendorff**, **Diels** u. **Norden**. — 9. Psychol. Inst. Dir. Pf. **Stumpf**. — 10a. Inst. f. Altertumskunde, histor. Abt. Dirr. Pff. **Hirschfeld** u. **Ed. Meyer**. — 10b. Histor. Sem. Dirr. Pff. **Schäfer**, **Delbrück**, **Tangl**, **Meinecke** u. **Hintze**. — 11. Staatswiss.-statist. Sem. Dirr. Pff. **v. Schmoller**, **Bernhard** u. **Herkner**, geschäftsführend. Dir.: Pf. **Sering**. — 12. German. Sem. Pff. **Roethe** u. **Heusler**. Prähistor. Apparat: Pf. **Kossinna**. — 13. Sem. f. roman. Philologie. Dir. Pf. **Merf**. — 14. Sem. f. engl. Philologie Dir. Pf. **Brandl**. — 15. Mathemat. Seminar. Leiter Pf. **Schwarz**, **Frobenius** u. **Schottky**. — 16. Sem. z. Ausbildung v. Stud. im wissenschaftl. Rechnen. Dir. Pf. **Cohn**. — 17. Seminar f. histor. Geogr. Dir. vacat. — 18. Musikhistor. Seminar. Dir. Pf. **Kretzschmar**. — 19. Seminar f. osteurop. Gesch. u. Landeskde. Dir. Pf. **Schiemann**. — 20a. Indogerm. Sem. Dirr. Pff. K. **Meyer**, **Brückner**, W. **Schulze** u. **Lüders**. — 20b. Sem. f. oriental. Sprachen. Dir. Pf. **Sachau**. — 21. Archäol. Seminar. Leiter Pf. **Noack**. — 22. Institut f. Meereskunde. Dir. Pf. **Penck**. — 23. Geogr. Institut. Dir. Pf. **Penck**. — 24. Kunstgesch. Seminar. Dir. Pf. **Goldschmidt**. — 25. Klin. Anstalten. A. Für sich bestehende klinische Inst.: I. Vereinigte Universitätskliniken. Verwaltungsdir. Wirkl. Geh.-Rat Dr. O. **Naumann**, Exz. a) Klin. Institut für Chir. Dir. Pf. **Bier**; b) Klinik u. Poliklinik f. Augenkrkhtn. Dir. Pf. **Krückmann**; c) Klinik u. Poliklinik f. Ohrenkrkhtn. Dir. Pf. **Passow**; II. Klin. Institut f. Frauenkrkhtn. u. Geburtshilfe. Dir. Pf. **Bumm**; III. Med. Poliklinik. Dir. Pf. **Goldscheider**; IV. Poliklinik f. Hals-

Digitized by Google

u. Nasenkrkhtn. Dir. Pf. **Killian**; V. Poliklinik f. orthop. Chirurgie. Dir. Pf. **Goebt**; VI. Poliklinik f. Lungenleidende. Dir. Pf. M. **Wolff**; VII. Hydro-therapeut. Anstalt. Leiter Pf. **Brieger**; VIII. Mechano-therapeutische Anstalt. Leiter Pf. **Schütz**; IX. Zahnärztliches Instit. Dir. Pf. **Williger**. B. Mit d. Charité-Krankenhause in Verbindung stehende klinische Institute: a) I. med. Klinik. Dir. Pf. **His**; b) II. med. Klinik. Dir. Pf. **Kraus**; c) Institut f. Krebsforschung: Dir. Pf. G. **Klemperer**; d) Chir. Klinik. Dir. Pf. O. **Hildebrand**; Nebenabt. Dir. Pf. O. **Hildebrand**; stellv. Dir. Pf. **Rumpel**; e) Chir. Poliklinik. Dir. Pf. O. **Hildebrand**; f) Frauenklinik. Dir. Pf. **Franz**; g) Klinik f. Haut- u. Geschlechtskrkhtn. Dir. Pf. **Lesser**; h) Poliklinik f. Haut- u. Geschlechtskrkhtn. Dir. Pf. **Lesser**; i) Klinik f. Kinderkrkhtn. Dir. Pf. **Czerny**; k) Poliklinik f. Kinderkrkhtn. Dir. Pf. **Czerny**; l) Klinik f. psychische u. Nervenkrkhtn. Dir. Pf. **Bonhoeffer**; m) Poliklin. f. Nervenkrkhtn. Dir. Pf. **Bonhoeffer**; n) Klinik f. Hals- u. Nasenkrkhtn. Dir. Pf. **Killian**; o) Klinik f. Ohren- u. Nasenkrkhtn. Dir. Pf. **Passow**; p) Augenklin. Dir. Pf. **Greeff**. — 26. Inst. f. Untersuchg. mit Röntgenstrahlen. Dir. Pf. **Grunmach**. — 27. Anat. Inst. Dir. Pf. **Waldeyer**. — 28. Anat.-biolog. Inst. Dir. Pf. **Hertwig**. — 29. Physiol. Institut. Dir. Pf. **Rubner**; operative physiol. Abt. Vorst. Pf. R. **du Bois-Reymond**; chem. Abt. Vorst. Pf. **Steudel**; physikal. Abt. Vorst. vacat. — 30. Neurobiol. Univers.-Labor. Dir. Pf. Osk. **Vogt**. — 31. Pathol. Institut. Dir. Pf. **Orth**. Chem. Abt. Vorst. Pf. **Salkowski**; Exp.-biol. Abt. Vorst. Pf. **Bickel**. — 32. Pharmakol. Institut. Dir. Pf. **Heffter**. — 33. Hyg. Institut. Dir. Pf. **Flügge**. — 34. Prakt. Unterrichtsanstalt f. Staatsarzneikunde. Dir. Pf. **Strassmann**. — 35. Sammlg. chir.-geburtsh. Instrum. u. Bandagen. Vorst. Pf. **Bier**. — 36. Die Staatl. Sammlg. ärztl. Lehrmittel. Vorst. Pf. **Adam** (i. V.). — 37. Chem. Institut. Dir. Pf. E. **Fischer**, Abt.-Vorst. Pff. **Gabriel, Traube** u. vacat. — 38. Phys.-chem. Institut. Dir. Pf. **Nernst**, Abt.-Vorst. vacat. — 39. Pharmaz. Institut. Dir. Pf. **Thoms**. — 40. Physikal. Institut. Dir. Pf. **Rubens**. — 41. Institut für theoret. Physik. Dir. Pf. **Planck**. — 42. Zool. Institut. Dir. Pf. F. E. **Schulze**. — 43. Mineral.-petrogr. Institut u. Museum. Dir. Pf. **Liebisch**. — 44. Geol.-paläontol. Institut u. Museum. Dir. Pf. **Branca**. — 45. Zool. Museum. Dirr. Pff. **Brauer** u. **Reichenow**. — 46. Univers.-Garten. Dir. Pf. **Haberlandt**. — 47. Botan. Museum. Dir. Pf. **Engler**. — 48. Pflanzenphysiol. Institut. Dir. Pf. **Haberlandt**. — 49. Technol. Institut. Dir. Pf. **Wichelhaus**. — 50. Univ.-Bibliothek s. oben. — 51. Akad. Auskunftsstelle. Leiter Pf. W. **Paszkowski**.

Wissenschaftliche Anstalten, welche zugleich den Lehrzwecken der Universität dienen.

1. Botanischer Garten. Dir. Pf. **Engler**, Unter-Dir. L. **Diels**. — 2. Sternwarte: Dir. Pf. **Struve**. — 3. Astronomisch. Rechen-Institut. Dir. Pf. **Cohn**. — 4. Meteorologisches Institut: a) Zentral-Instit. Dir. Pf. **Hellmann**, Abt.-Vorst.: Pff. **Lüdeling, Arendt, Kassner**; b) Metereolog.-magnetisches Observatorium in Potsdam, Vorst.: Pf. **Schmidt**; Abt.-Vorst. Pf. **Süring**.

Digitized by Google

Königliche landwirtschaftliche Hochschule.

Hervorgegangen aus der „Kgl. akademischen Lehranstalt des Ackerbaues zu Möglin" im Oderbruch (1806—1862), nach deren Schluß an der Universität Berlin 1862 ein „Landwirtschaftliches Lehrinstitut" u. 1867 das „Landwirtschaftliche Museum" begründet wurden. Beide vereinigt 1880. Titel „Landwirtschaftliche Hochschule" d. Kabinetts-Ordre 14. II. 1881.

Einschreibegebühr 10 ℳ (Ausländer 15 ℳ). Meldung zur Aufnahme bis 5. Mai bezw. 5. Nov. **Gesamt-Honorar** f. ordentl. u. außerordentl. Hörer f. d. Semester 120 ℳ (Ausl. 180 ℳ), Spezial-Honorar f. Hospitanten (exkl. d. Studd. d. tierärztl. Hochsch.) f. Wochenstunde und Semester 5 ℳ (Ausl. 7,50 ℳ), für d. von Priv.-Dozz. gehaltenen Vorlesungen, soweit nicht unentgeltlich, bes. Honorar. Für Laboratoriumsübgn.: 1. Großes chem. Prakt., a) ordentl. und außerordentl. Hörer, sowie Studd. d. Univ. u. d. tierärztl. Hochsch. 20 ℳ, b) sonstige Hospitanten 60 ℳ (Ausl. 80 ℳ), 2. Kleines chem. Prakt. a) 10 ℳ, b) 20 ℳ (Ausl. 25 ℳ), 3. Prakt. im agronom.-pedolog. Laboratorium a) 10 ℳ, b) 20 ℳ (Ausl. je die Hälfte mehr). Stundung f. d. S.-S. bis 15. Juni, f. d. W.-S. bis 15. Dez., nicht für Hospitanten. Mittellose preuß. Studd. erhalten ev. Honorar-Erlaß. Für die Vorlesgn. an d. Univ., der techn. Hochsch. u. d. Berg-Akad. fällt f. d. Stud. d. Einschreibe- bezw. Immatrikulationsgebühr fort; f. d. Vorlesgn. an d. tierärztl. Hochschule fällt auch d. Kollegien-Honorar fort.

Anfang 15. April.

Kuratorium: 1. Geh. Ob.-Reg.-Rat Dr. **Oldenburg**, vortragender Rat im Ministerium f. Landwirtschaft, Domänen u. Forsten. 2. Wirkl. Geh. Ob.-Reg.-Rat Pf. Dr. **Elster** (Ministerium d. geistlichen u. Unterrichtsangelegenheiten).—Rektor: O. **Lemmermann**.—*Abteilungsvorsteher*: **Lehmann, Zuntz, Auhagen, Vogler, Delbrück.**

A. Etatsmäßige Lehrer.

Pff.: L. **Kny** (6. 7. 41) (Botan.) i. R. — L. **Wittmack** (26. 9. 39) (Landw.) dgl. — Nath. **Zuntz** (6. 10. 47) Ueberblick d. gesamt. Tierphysiol. 4; tierphysiol. Prakt. (m. Caspari) 1 m. 2; üb. uns. Sinne 1; Labor.-Arbtn. f. Vorger. 6 m. 6. — Aug. **Vogler** (16.3.41) prakt. Geom. 3; geodät. Rechenübgn. 1 m. 2; Tracier. 3; Meßübgn. (m. Hegemann). — **E. Hegemann** (9.9.57) geogr. Ortsbestimmg. 2; Uebgn. im Ausgleichen 1+1 m. 2; Zeichenübgn. 1 m. 2; s. a. Pf. Vogler. — O. **Reichel** (25.2.56) analyt. Geom. u. höh. Anal. f. ältere Sem. 1 m. 2, f. jüng. Sem. 2; abgebr. Anal. 2; Uebgn. dazu 1 m. 2; Trigonom. 2; mathem. Uebgn. 2+1 m. 2; Uebgn. z. analyt. Geom. u. Elem.-Mathem. 2. — Kurt **Lehmann** (15.4.49) Pferdez. 1 m. 2; Schweinez. 1; Molkereiwes. 1+1 m. 2; landw. Sem. 1 m. 2; zootechn. Untersuchgn., klein. u. groß. Kurs. — M. **Delbrück** (16.6.50) (Technol.) liest nicht. — G. **Fischer** (28.11.70)

Digitized by Google

Feldmess. u. Nivell. f. Landw. 1 m. 3; landw. Maschinenkde. II. 1 1/2; Maschin. d. kolonial. Landwirtschft. 1; Maschinentechn. d. Zuckerfabrikat. 1 m. 3. — O. **Lemmermann** (1.7.69) Agrikulturchem. u.-bakteriol. 2; bakt. Uebgn. f. Anf. 1 m. 3; Untersuchg. u. Beurteilg. landw. wicht. Stoffe (klein. Prakt.) 3 m. 4, groß. Prakt. 5 m. 6 1/2. — P. **Schiemenz** (4.12. 56) Fischzucht I. 1; Fischkrkhtn. u. -sterben 1; fischereibiol. Uebgn. 1 m. 4; Exkurs. — O. **Aubagen** (10.11.69) ℞ Agrarpolit. 1 m. 2; volksw. Uebgn. f. Anf. 1 m. 2, f. Vorger. 14 tg. 1 m. 2; Finanzpolit. 1 m. 2. — Jak. **Meisenheimer** (14.6.76) ℞ org. Exp.-Chem. 3; chem. Uebgn. (m. Buchner) 2 m. 2; Chem. d. Enzyme m. Exp. 1; chem. Prakt. ganz- u. halbtg. — Erw. **Baur** (16. 4. 75) Technik d. Isolierg., Befruchtg. u. Kreuzg. d. landw. Kulturpflanzen 1.; klein. Prakt. 6—8 stdg.; gross. Prakt. — Kurt v. **Rümker** (23. 7. 59) spez. Pflanzenbaul. 1 m. 2 + 1; Sem. 1. — W. **Beneoke** (23. 9. 68) ℞ mikrosk.-botan. Prakt. I. 1 m. 3; Botan. II. 2; Pflanzenkrkhtn. 1 m. 2; Leitg. tägl. Arbtn.; Exkurs. Derselbe ist als Pf. ord. nach Münster berufen. — Ant. **Hollmann**, Abriß d. Betriebsl. 2; landw. Betriebsl. 2 m. 2; landw. Sem. 1 m. 2; Exkurs. — Er. **Regener** (12.11.81) Exp.-Phys. II. 3; Uebgn. dazu 1 m. 2; Dioptrik 2; physikal. Meßprakt. 1 m. 2; physikal. Prakt. ganztg. — Em. **Krüger**, Kulturtechn. 1 m. 2.; Entwerf. darin 2 m. 2.; kulturtechn. Wasserbau 1; Baustoff- u. Bauverbandsl. 1 m. 2; Entwerf. in Brückenbau 2 m. 2; Hydraul. 1; Wasserhaushalt im Boden, II. Tl. 1. — R. **Heymons** (23. 5. 67) Wirbeltiere 3; Gesch. d. Haustiere 1; zool. Uebgn. f. Anf. 1 m. 2; Arbtn. f. Vorger. tägl.; Exkurs.

B. Uebriger Lehrkörper.

Geh. Ob.-Reg.-Rat Pf. M. **Fleischer** (2. 2. 43) Moorkultur (ausgew. Kap.) 2; Bodenchem. 1 m. 2; Uebgn. dazu (m. Buchner) 1 m. 2. — Geh. Reg.-Rat Pf. **Eggeling** (16. 8. 48) (Tierh.) liest nicht. — Geh. Reg.-Rat Pf. **Herzfeld** (7. 9. 54) Rübenbau u. Zuckerfabrikat. 2. — Pf. **Fröhner** (11. 3. 58) inn. Krkhtn. d. Haustiere 1. — Pf. Jak. **Eberlein** (16. 10. 69) äuß. Krkhtn. d. Haustiere 1. — Forstmstr. E. **Kottmeier** (8. 10. 55) Waldbau 2 m. 2; forstl. Betriebsl. 1; forstl. Exkurs. — Pf. Reinh. **Schmaltz** ℞ Geburtskde. d. Haustiere 2. — Priv.-Doz. **Leß** (4. 4. 55) d. jeweil. Wittergsvorgänge 1 g.; meteorol. Uebgn. 1 g.; prakt. Wetter- u. Klimakde. 1 g. — Priv.-Doz. Pf. **Kolkwitz** (23. 2. 73) Planktonkde. u. Hydrobiol. 1. — Dir. **Grobben**, Gemüsebau 1 m. 2. — Reg.- u. Baurat **Nonck** (5. 2. 59) (landw. Baulehre) liest nicht. — Pf. W. **Caspari** (4. 2. 72) ℞ Physiol. d. Ernährg. u. Verdauung 2 g. — Geh. Ob.-Reg.-Rat **Peltzer** (Reichs- u. preuß. R.) liest nicht. — Pf. Werner **Magnus** (22.12.76) Ausführg. physiol. Schulversuche 1 m. 2; Exp.-Physiol. d. Pflanzen 1 m. 2. — Pf. K. **Heuberg** (29. 7. 71) tierchem. Uebgn. 4. — Priv.-Doz. **Völtz** (28. 5. 72) landw. Füttergsl. (ausgew. Kap.) 2; Futterkonservierg. 1. — **J. F. Hoffmann** ℞ Erd- u. Wegebau 1 m. 2; städt. Tiefbau 1. — P. **Gaede** ℞ bürgerl. R. I. 1 m. 2. — Dr. Frhr. **v. Liebig**, Sozialversicherg. 1. — Pf. Ed. **Hahn** (7.8.56) Anfänge d. Bodenwirtschft. 2 g.; Reiten, Reittiere u. Reitervölker 1 g. — **N. N.**, staatl. u. kommunale Verwaltgskde. 1 m. 2; Sem. f. Rechts- u. Verwaltgskde. 1 m. 2. — B. **Dürigen** (1.2.53) Geflügelzucht 2.

Digitized by Google

—P.-D. Pf. **Bernemann**, Lebensgesch. d. wicht. Unkräuter u. d. Methdn. ihr. Bekämpfg. 1. — Pf. **Buchwald** (Getreide- u. Futterm.) liest nicht. — Dr. **Neumann** (Mikrosk. d. Nahrgs.- u. Genußm.) dgl. — Priv.-Doz. **Klatt** (K) Uebgn. z. landw. Insektenkde. 1 m. 2. — Priv.-Doz. **Hillmann** (5.1.67) öff. Förderg. d. Saatzucht 1. — Pf. **Toepper**, Hufbeschlagsl. 1. — Priv.-Doz. **Augstin** (8.10.79) Weidewirtschftn. u. Viehweiden 1 m. 2. — Dr. **Buchner** (15. 2. 86) (K) Repetit. d. Chem. 2. — Dr. **Fliegel** (28. 12. 73) Geol. v. N.-Deutschld. 1; Vorkommen, Beschaffenht. u. Aufsuchg. d. unterird. Wassers 1. — Dr. **Schucht** (26. 11. 70) (K) geol.-agron. Bodenaufnahme 1; prakt. Bodenuntersuchgn. im Felde. — Dr. **Jost** (15.5.75) allg. Handelskde. in ihr. Anwendg. auf d. Landwirtschaftsbetrieb 1 m. 2; d. Genossenschft., ihre Anwendg. u. Bedeutg. f. d. Landwirtschft. 1 m. 2; Sem. f. Genossenschftswes. 1 m. 2. — Dr. **Duysen**, Gräser u. Futterkräuter 1. — Dr. **Burret**, botan. Bestimmgsübgn. 1 m. 2.

C. Bibliothek.

Geöffn. v. 9—7. Sonnab. 9—4. *Bibliothekar*: Dr. **Berju.**

Institute, Seminarien und Museumsabteilungen.

Physikal. Kabinett. Vorst. Pf. **Regener.** — Mathem. Sem. Vorst. Pf. **Reichel.** — Chem. Labor. Vorst. Pf. **Meisenheimer.** — Mineral.-geol. bodenkundl. Abt. Vorst. Dr. **Fliegel.** — Botan. Inst. Vorst. Pf. **Benecke.** — Tierphysiol. Inst. Vorst. Pf. **Zuntz.** — Zool. Abt. Vorst. Pf. **Heymons.** — Inst. f. Agrikulturchem. u. Bakteriol. Vorst. Pf. **Lemmermann.** — Inst. f. Tierzucht. Vorst. Pf. **Lehmann.** — Inst. f. landw. Pflanzenproduktionsl. Vorst. Pf. **v. Rümker.** — Fischereiabt. Vorst. Pf. **Schlemenz.** — Inst. f. landw. Betriebsl. Vorst. Pf. **Hollmann.** — Staatswiss. Seminar. Vorst. Pf. **Auhagen.** — Inst. f. landw. Maschinenkde. Vorst. Pf. **Fischer.** Sammlung v. Modellen landwirtschaftl. Hochbauten. Vorst. Reg.- u. Baurat **Noack.** — Geodät. Institut u. geodät. Sammlung. Vorst. d. Sammlung Pf. **Vogler,** Vorst. d. Seminars f. geogr. Ortsbestimmung Pf. **Hegemann.** — Inst. f. Kulturtechn. Vorst. Pf. **Krüger.** — Sem. f. Moorkultur. Pf. **Fleischer.** — Institut f. Gärungsgewerbe u. Stärkefabrikation. Vorst. Pf. **Delbrück.** — Institut f. Zuckerindustrie. Vorst. Pf. **Herzfeld.**

Digitized by Google

Studentenschaft.

I. Ausschuß der Studentenschaft der Kgl. Friedrich-Wilhelms-Universität

(gegr. 13. 7. 1914),

bestehend aus:

1. „Weiterer Ausschuß" 208 Mitglieder, nämlich je 1 Vertreter der 104 an der Universität bestehenden Korporationen und 104 gewählte Vertreter der nichtkorporierten Studenten (trat im Kriegssemester mit Genehmigung des akad. Senats nicht zusammen).

2. „Engerer Ausschuß" (34 Mitglieder):

Korporierte:

A. Farbentragende Korporationen: 1. Kösener SC.: C. Normannia. — 2. Coburger LC.: L. Guilelmia. — 3. VC.: T. Brandenburgia. — 4. Deutsche Burschenschaft: BB. Saravia. — 5. Rudolstädter SC.: C. Holsatia. — 6. Historische Gruppe: Vb. Alania. — 7. Berliner Burschenschaft im ADB.: Neo-Germania. — 8. Verbindungen u. freie Landsmannschaften: L. Holsatia.

B. Schwarzer Ring: 1. Akademischer Turnbund: ATV. zu Berlin. — 2. Deutscher Wissenschafter-Verband (DWV.): Ak. Histor. V. — 3. Verein Deutscher Studenten (VDSt.). — 4. Kartell Jüdischer Verbindungen (KJV.): Maccabäa. — 5. Sondershäuser-Verband: Ak. Liedertafel. — **6. Freie** Wissensch. Vereinig. — 7. Freideutsche Verbindungen: Skuld. — 8. Frauenkorporationen: Deutsch-Ak. Frauenbund.

C. Kneipcouleurtragende Korporationen: Ak. Vereinigung Philia.

Nichtkorporierte:

A. Studentengruppen: I. 1—4: Deutschvölkische Gruppe. — II. 5—7: Freideutsche Gruppe. — III. 8—9: Freistudentische Gruppe. — IV. 10—11: Deutschchristliche Gruppe. — V. 12: Katholische Gruppe.

B. Studentinnengruppen: I. 1: Freideutsche Gruppe. — II. 2—3: Fortschrittliche Frauengruppe. — III. 4: Freistudentische Gruppe. — IV. 5: Deutschchristliche Gruppe.

3. „Vorstand" (6 Mitglieder): 1. Vorsitzender: Deutschvölk. Gruppe. — 2. Vorsitzender Vb. Alania (Historische Gruppe). — Schatzmeister: ATV. zu Berlin (Schwarzer Ring). — Schriftführer: Freideutsche Gruppe. — Stellvertr. Schatzmeister: Freistudentische Gruppe. — Stellvertr. Schriftführer: Turnerschaft Brandenburgia (Bestimmungschlagende Verbände).

Der Ausschuß hat u. a. nachstehende Aufgaben von den ihm satzungsgemäß zustehenden übernommen: 1. Regelung des gemeinschaftlichen Auftretens der gesamten Studentenschaft nach

Digitized by Google

außen; 2. Unterstützung mittelloser Studierender; 3. Beratung von Studierenden, die durch den Krieg in Not geraten sind; 4. Behandlung der von Universitätsbehörden überwiesenen Angelegenheiten; 5. Beteiligung an der Verwaltung des Studentenfonds; 6. Verwaltung der akademischen Lesehalle; 7. Arbeitsamt (Vermittlungsstelle für bezahlte Arbeit u. Bücheramt); 8. Ausschuß d. Studentinnen für vaterländische Hilfsarbeit (gegr. 27.10. 1914 behufs Zentralisierung d. Liebesgabentätigkeit); 9. Studentisches Amt für Jugendpflege; 10. Nachrichtenamt; 11. Ausschuß für Leibesübungen; 12. Hilfsausschuß für die Kommilitonen im Felde; 13. Akademisches Wohnungsamt (gest. 1911; bisher Vertreter folg. 5 Gruppen: VDSt., ATB., DWV., Deutsche Burschensch., Freie Studentensch.); 14. Herausgabe offizieller Mitteilungen für die Studentenschaft in den „Berliner Akademischen Nachrichten".

· **Das Amtsjahr des Ausschusses** läuft vom 1. Dez. 1915 bis 1. Dez. 1916.

II. Korporationen.

Commentwaffe: Glocke.

A. Farbentragende Korporationen.

Gruppe 1—5. Bestimmungschlagende Verbände.

† **Corps** im Kösener SCV. (cf. I. a. 1). Berliner SC.: **Marchia**, gest. 3. 11. 88, entstanden aus d. Bierkönigr. Lichtenhain, susp. 1845 bis SS. 48, 17. 4. 72, 6. 6. 74 bis 2. 5. 89 u. Anf. WS. 94/95 bis 05. Orange-weiß-gold, Ff. orange-weiß-orange, P. Gold, orange M. u. Fm. Kn.: EH. s. Herbst 09: Charlottenburg, Englischestr. 14. — **Guestphalia**, gest. 19.6.45, susp. 1860, rek. 61 u. 22. 5. 76, susp. WS. 83/84 bis 26. 2. 85; 3. 8. 86 bis 6. 7. 89 u. 16. 1. 90 bis 17. 11. 98. Grün-weiß-schwarz, Ff. grün-weiß-grün, P. Silber, grüne M. u. Fm. (früher im S. weiße St.). EH. s. 1. 6. 12: Grunewald, Bettinastr. 17. — **Vandalia**, gest. 16. 11. 51, hervorgeg. aus der B. Alemannia (gest. Herbst 49; rot-gold-rot, karmesinrote St.), susp. 16. 6. 90 bis 1. 11. 97. Kirschrot-weiß-grün, Ff. rot-weiß-rot, P. Silber, kirschrote M. u. Fm. EH. s. 1. 10. 10: Grunewald, Schinkelstr. 8. — **Normannia**, gest. 3. 2. 42 als progr. L. (h. blau-silber-schwarz, P. Silber, h. blaue M.), als C. abgetrennt 30. 7. 55, mit d. L. vereinigt 31. 1. 1905. D. blau-silber-schwarz, P. Silber, Ff. silber-blau-silber, P. blau, d. blaue M. u. Fm. Kartell m. Borussia-Gr. EH. s. 1. 2. 1910: N 24, Linienstr. 150. — **Borussia**, gest. 6. 11. 70 als Künstler-Vg. **Roma**, s. 28. 5. 73 [offiz. Stiftungsdatum] C. Rhenania (h. blau-weiß-braun, bald d. blau-weiß-rot, P. Silber, h. blaue M.), 8. 12. 82 susp. u. als Borussia rek. Schwarz-weiß, Ff. weiß-schwarz-weiß, P. Silber, schwarze M. u. Fm. (8. 12. 82 bis 24. 11. 87 schwarz-weiß-blau, Ff. blau-weiß-blau, P. Silber, schwarze M.). E. H. s. 30. 11. 12: Wilmersdorf, Detmolderstr. 12. — **Teutonia**, gest. 18. 4. 66 als B. an d. Gewerbeakademie, s. 68 Vb. m. u. S., s. 5. 3. 77 C. [offiz. Stiftungsdatum], susp. 30. 4. 85, rek. 27. 1. 1905 durch die techn. Vb. Hasso-Nassovia (gest. 3. 9. 98, rot-weiß-d. blau, Ff. weiß-rot-weiß, rote M.). Rot-silber-schwarz, P. Silber,

Digitized by Google

Ff. silber-rot-silber, P. rot, weiße St. (bis 17. 10. 07 im WS. rote M.). EH. s. 1. 10. 11: Charlottenb., Englischestr. 5. — X, XX, XXX.

†**Corps** im Rudolstädter SC. (cf. I. a. 3). RSC. zu Berlin: Holsatia, gest. 19. 2. 89 als V. Deutscher Vet.-Stud. a. d. Tierärztl. Hochsch., s. 98 Vet.-med. V. Germania, s. 13. 12. 02 ftr. fr. Vb. m. u. S. u. e. W., s. SS. 03 C., s. IX. 03 im RSC. adm., 9. 12. 04 rez., s. 13. 7. 06 Holsatia, s. 23. 11. 12 a. d. Univ., 1912 damit verschmolzen die fr. B. Langobardia [23. 4. 1902 als B. v. Vandalia-Charlottenb. abgetrennt, im ADB. Pfingsten 1902 bis 10. 2. 05, rot-gold-schwarz, Fb. rot-schwarz-rot, P. Gold, schwarze Samt-M.]. Rot-weiß-gold auf weißem Grunde (bis WS. 12/13 rot-weiß-gold, P. weiß), Ff. rot-weiß-rot, rote M. u. Fm. (im SS. früher rote Seiden-St.; als Germania: schwarz-weiß-rot, Ff. schwarz-weiß-schwarz, P. Silber, schwarze M.). Kn.: N 24, Gr. Hamburgerstr. 17, priv. — Cheruscia, gest. 2. 12. 59 als ak. Pharmazeuten-V. (blau-rot-grün), WS. 74/75 verschmolzen m. d. chem.-pharm.-V., s. SS. 77 ftr. (grüne M., Ff. grün-rot-grün), s. SS. 79 u. S., s. 5. 4. 83 Cheruscia, s. SS. 87 BM., s. SS. 1903 fr. L., 28. 7. 06 verschmolzen m. d. susp. Vb. Hercynia, s. 15. 1. 11 C. im RSC., rez. Pfingsten 11. D. grün-weiß-h. blau, (s. SS. 85), Fb. grün-weiß-grün, P. Silber, d. grüne M. Kn.: N 24, Auguststr. 60 I, priv. — Baltia, gest. 17. 2. 77 als V. der Klosteraner, hervorgeg. aus einer Schüler-V. am Gymn. z. Grauen Kloster), s. 94 Couleur u. e. W., s. WS. 95/96 B. d. Klosteraner, s. 13. 4. 12 als Baltia C. in RSC., rez. 14. 5. 13. Blau-gold-weiß, Fb. blau-weiß-blau, P. Gold, kornblumenblaue M. Kn.: N 4, Novalisstr. 16 III. — Marcho-Borussia, gest. 14. 6. 81 (off. Stiftungsdatum) als Gymnasial-V. Werderania, s. WS. 1902/03 Vb., s. 07 fr. L., susp. SS. 10 bis Ende VI. 11, 16. 3. 12 verschmolzen m. d. C. Marcho-Borussia (gest. 16. 3. 12 v. Cheruscia), s. 13. 4. 12 im RSC., rez. X. 13. H. grün-gold-rot, Fb. grün-gold-grün, P. Gold, h. grüne M. (als Werderania d. grün). Kn.: Ratskeller, C 2, Königstr. — [Nicht dem Ausschuß angehörend: Salingia, Franconia, Teutonia, cf. Tierärztl. Hochsch., Saxonia cf. Landw. Hochsch.] — X, XX, XXX. PVh.: Berolina-Charlottenb.

†**Burschenschaften** der Deutschen Burschenschaft (cf. I. a. 4). Berliner Burschenschaft: Allemannia, gest. 31. 5. 83 als Reform-B. Longobardia (schwarz-weiß-d. rot v. u., rote M.; entstanden aus d. Reform-V. Immortalitas), 11. 11. 83 bis 17. 5. 85 im ADB., SS. 85 fr. B. m. u. S., WS. 85/86 verschmolzen mit dem Gymnasial-V. Sedinia, im ADC. s. I. 90 als Ren., rez. I. 91; beh. aufgelöst SS. 02 bis SS. 03 (inzwischen Alsatia mit rot-weiß-schwarz, P. Gold). Blau-silber-rot v. u. (s. SS. 85), Ff. rot-silber-rot, P. Silber, h. rote M. u. Fm. Kn.: C 2, Kl. Präsidentenstr. 3 priv.; Exkn.: Dahlewitz. — Arminia, gest. 10. 11. 59 als Vb. Brandenburgia, s. 12. 5. 60 „Berliner Burschenschaft", s. 7. 11. 64 Brandenburgia, s. WS. 74/75 u. S., s. 30. 10. 75 Arminia, susp. SS. 70 bis SS. 71 u. Anf. SS. 83, rek. Herbst 83 durch die fr. B. Marchia, susp. 1887 bis 19. 10. 95, beh. aufgelöst WS. 98/99 bis Anf. SS. 1901 (99 bis 01 Palaio-Teutonia m. rot-weiß-schwarz, rote M.). Schwarz-rot-gold (bis 12. 5. 60 rot-weiß-gold), P. Gold, Füchse Bb., kirschote M. (bis 11. 7. 97

Digitized by Google

rote St.). EH. s. 8. 11. 13: Friedenau, Ringstr. 11. — Franconia, gest. 14. 5. 78 als Vg. Danziger Abiturienten, SS. 79 als ak. V. Gedania angemeldet, s. 25. 1. 81 B. (h.rot-weiß-gold, Ff. rot-gold-rot, P. Gold, h.rote M. u. St.), 28. 7. 84 beh. aufgelöst u. sofort rek. als Franconia. Schwarz-gold-rosa, Fb. schwarz-rosa, P. Gold, weiße M. Kn.: C 2, Spandauerstr. 7 IV. — Germania, gest. 26. 7. 62 von ausgetr. Mitgl. d. „Berliner B." (schwarz-rot-gold v. u., schwarze Cerevise, s. 26. 10. 62 schwarz-rot-gold v. u. auf weißem Grunde); mit ihr verschmolz 12. 11. 65 die B. Alemania [gest. Okt. 63; schwarz-rot-gold, P. blau, d. blaue Samt-M.]. Schwarz-rot-silber v. u. (bis WS. 72/73 schwarz-rot-gold v. u., P. Gold), Ff. schwarz-silber-schwarz (s. SS. 74; vorher Füchse kein Band, SS. 70 bis WS. 71/72 Bb.), P. Silber, schwarze Samt-M. (s. 26. 10. 62) u. Fm. (s. SS. 74). Kn.: NW 7, Georgenstr. 46 a I, priv. — Hevellia, gest. 5. 6. 77 als ftr. progress. V. m. e. W. (grün-rot-schwarz, P. Silber, rote M.), s. Anf. WS. 78/79 Vb., s. 2. 7. 80 B., susp. 3. 6. 89, rek. 21. 10. 89 unter Fusion m. d. fr. B. Ottonia [gest. 1. 11. 78 als V. der Königsstädter (schwarz-weiß-rot, n. g.), s. WS. 87/88 B. Ottonia; violett-weiß-rot, Ff. violett-rot-violett, violette M.]. H. grün-silber-rot (s. 2. 7. 80), P. Silber, Fb. silber-grün-silber, P. grün, grüne M. X. XX. XXX. Kn.: N 24, Lienstr. 159 I. — Primislavia, gest. 2. 6. 77 als Vb. m. u. S., hervorgeg. aus einer Anf. 70er Jahre gest. Vg. Prenzlauer Gymnasialabiturienten, s. Anf. WS. 78/79 e. W. u. Couleur, SS. 82 bis 20. 5. 91 im Goslarer CC., s. 30. 4. 92 L., 28. 8. 92 bis SS. 95 im Cob. LC., susp. 15. 7. 95 bis Ende SS. 95, s. Jan. 98 im ADC. Rot-silber-d. blau, Fb. silber-blau, P. Silber, d. blaue M. Kn.: N 24, Linienstr. 111 II. — Saravia, gest. 5. 7. 72 als V. an der Technischen Hochschule (rosa-d. blauweiß, rosa M.), s. 5. 6. 78 frschl. Vb., SS. 81 bis SS. 86 im Goslarer CC., susp. 1. 11. 84, rek. 7. 1. 85 unter Fusion m. d. Vb. Colonia (gest. 11. 11. 82 als V. ehemal. Abiturienten des Kölln. Gymnasiums), deren Farben übernommen wurden, s. 12. 1. 87 im ADC. als Renonce-B., rez. Mai 88, susp. Frühjahr bis Sommer 97 u. Aug. 1914. Silber-karmesinrot-d. grün, Ff. grün-rot-grün, P. Silber, karmesinrote M. Kn.: N. 24, Elsasserstr. 39. — [Cimbria, nicht dem Ausschuß angehörend, cf. Techn. Hochschule.]

†**Burschenschaften** im Rüdesheimer Verband (cf. I. a. 5): Rugia, gest. 4. 12. 86 als V. Vratislavia, s. VII. 87 ftr., s. Aug. 88 fr. L. Makaria, s. 17. 5. 94 fr. B. Gothia, beh. aufgelöst 15. 2. 97, rek. 23. 2. 97 bis 15. 7. 97 Stauffia (grün-silber-rosa), beh. aufgelöst SS. 02, rek. als Rugia Jan. 03, s. 26. 5. 04 im RDC., SS. 07 a. d. Techn. Hochsch. verboten. Schwarz-d. rot v. u., Fb. schwarz-rot-schwarz, P. Gold, d. rote M. u. Fm. (Juli 87 bis 1903: rosa-silber-d. grün, Ff. s. VI. 88 grün-silber-grün, P. Silber, rosa M. u. weiße Seiden-St., s. X. 87, grüne M. u. grüne Seiden-St.). Lebensprinzip. Kn.: N. 24, Linienstr. 155 II. — Teutonia, gest. 17. 6. 87 als fr. Vb. f. Stud. d. Naturwissenschaften (violett-grün-rot), s. WS. 87/88 ak. Reform-V. Teutonia, s. 3. X. 88 fr. B., s. Pfingsten 1910 im RV., rez. Pfingsten 12. Grün-weiß-violett, Ff. weiß-violett-weiß, P. Silber (bis WS. 89/90 violett-grün-d. rot, Ff. violett-grün-violett, P. Gold), violette M. u.

Digitized by Google

Fm. Kn.: N 4, Gartenstr. 23 I. — [Nicht dem Ausschuß angehörend: Gothia u. Thuringia, cf. Techn. Hochsch.; Marcomannia, cf. Tierärztl. Hochsch.] — X, XX, XXX.

†**Landsmannschaften** im CLC. (cf. Ia. 6). Berliner LC.: Palaio-Silesia, gest. 15. 12. 71 als „V. schles. Stud." (gelb-silber-roter Bz.), s. SS. 80 fr. L. Palaio-Silesia, SS. 81 Couleur u. e. W., susp. 1891 bis SS. 93 u. 29. 11. 94 bis 25. 1. 95, im CLC. 20. 10. 82 bis 24. 1. 98, dann fr. L., 17. 2. 1900 bis 5. 6. 06 im ALC., SS. 07 verboten, rek. 18. 7. 08 durch d. fr. schl. Vb. Neo-Borussia (gest. 22. 6. 01 als Schüler-Vb., s. WS. 04/05 a. d. Univ.; schwarz-weiß-orange, Ff. schwarz-weiß-schwarz, schwarze M.), susp. Aug. 1914. Orange-silber-weinrot, P. Silber, Ff. silber-orange-silber, P. orange (Anf. Silber), orange M. u. Fm. Kn.: N 24, Elsässerstr. 37 IV. — Palaiomarchia, gest. 1. 11. 78 als V. (hervorgeg. aus d. 2. 11. 74 gest. Altmärkerabend), ftr. L. m. BM. s. WS. 82/83 (rot-silber-rot-schwarz, Ff. silber-rot, P. Silber, Gf. rot), im LC. adm. SS. 83, rez. 29. 10. 83, Aug. 86 fundiert m. d. Goslarer CC.-Vb. Viadrina (gest. 1. 3. 80; d. rot-weiß-gold, Gf. d. rot), susp. 10. 11. 90 bis 6. 11. 93 u. 29. 10. 94, rek. 28. 1. 95 durch Fusion mit der Berliner CC.-Vb. Guestphalia, susp. 28. 4. bis 20. 5. 98, 7. 6. 98 bis SS. 00, 8. bis 16. 11. 01 u. 27. 11. 02 bis März 05. Farben (s. SS. 86): Rot-weiß-gold, Ff. rot-weiß, P. Gold, rote M. u. Fm. Kn.: N, Linienstr. 155 II, priv. — Alsatia, gest. 1. 9. 73 als L., susp. 1878, rek. 16. 5. 84 (e. W.), im LC. adm. 15. 5. 85, rez. 11. 12. 85, 10. 7. 99 fundiert m. d. fr. B. Friderico-Guilhelmia, 22. 7. 99 bis WS. 99/00 susp. Rot-gold-h.blau, Ff. rot-gold-rot, P. Gold, h.rote M. u. Fm. Kn.: N 24, Elsässerstr. 39 IV. — Guilelmia, gest. 26. 5. 81 von Abit. d. Kgl. Wilhelmsgymn. als frschl. Vb., s. 15. 2. 86 im LC., 29. 10. 86 fundiert mit der Goslarer CC.-Vb. Cimbria (gest. 28. 4. 82, blau-silber-d.grün, Ff. blau-silber-blau, P. Silber, Gf. blau), susp. Febr. bis Juni 97 (inzwischen Guestphalia m. gold-rot-grün), 28. 6. 97 bis Febr. 98 fr. L. Grün-rot-gold, Ff. grün-gold-grün, P. Gold, am gold. Streif. grün, grüne M. u. Fm. Kn.: C, Burgstr. 17. — Thuringia hervorgeg. aus einer Schülervb.), gest. 2. 7. 68 als frschl. Vb. Rhenania (d. blau-gold-rot, Ff. blau-gold-blau), Herbst 1870 kurze Zeit susp., s. 19. 7. 79 Neo-Rhenania (BM.), s. 8. 2. 81 Thuringia, Novbr. 84 fundiert m. d. frschl. Vb. Holsatia, deren Name angenommen wurde, [gest. 20. 1. 80 als ak. V. Fidelitas, blau-silber-rot, s. Mai 81 Vb. Holsatia m. e. W., s. Juli 81 h. blau-silber-braun, P. Silber, Gf. blau], s. 10. 11. 85 wieder Thuringia, s. 9. 2. 86 L., im CLC. 13. 6. 86 bis 10. 1. 98, im V. a. L. 31. 5. 98 bis 19. 11. 99, im ALC. 18. 2. 1900 bis 5. 6. 06, in Zwischenzeiten fr. L. D. blau-gold-rot, Ff. blau-gold-blau, P. Gold, d. blaue M. u. Fm. EH. s. 15. 6. 11: Charlottenbg., Englischestr. 11. — Spandovia, gest. 28. 10. 78 als ak. V. ehemal. Spandauer Gymn.-Abit. (u. S.), frschl. Vb. s. 23. 11. 86, im LC. adm. 6. 8. 90, rez. 28. 1. 92, susp. 29. 11. 94 bis Jan. 95. Weiß-blau-gold, Ff. weiß-blau-weiß, P. blau, blaue M. u. Fm., s. SS. 09 im SS. weiße Seiden-St. Kn.: N 24, Elsässerstr. 76 I. — Marchia, gest. 14. 7. 1872 als V. ehemal. Abit. des Joachimsthaler Gymn. (hervorgeg. aus einer 17. 4. 72 gest. Schüler-Vb.), s. 17. 4. 75 Joachimica, s. 8. 7. 78 Vb., ftr. s. 15. 2. 81, s. WS. 80/81 BM., s. 2. 5. 85 wieder Marchia, 23. 7. 85 fundiert m.

Digitized by Google

der frschl. Vb. Gothia (gest. 31. 5. 76, blau-rot-gold, Ff. blau-rot-blau, Gf. blau), susp. WS. 93/94 bis SS.97, beh. aufgelöst 2. 11. 1900, rek. WS. 04/05 als fr. L. durch die Vb. Hansea (gest. 11. 6. 79 als V. ehemal. Joachimsthaler, rot-silber-grün, n. g., aufgelöst WS. 1900/01, rek. 1900 als Vb. Hansea; Farben wie Marchia, anfangs blau-silber-rot), 31. 5. 09 im CLC. admitt., rez. 16. 5. 10. H.blau-gold-rot (13. 3. 76 bis 78 blau-gold-blau, n. g.), Ff. blau-gold-blau, P. Gold, kornblumenblaue M. Kn.: N 24, Elsässerstr. 76 III. Maturität. — Chargen: X, XX, XXX.

† **Turnerschaften** im VC. (cf. I. a. 8). VC.-Berlin: Borussia, gest. 22. 11. 82, e. W. s. SS. 84, im VC. s. 10. 2. 83, vertagt WS. 1914/15. Schwarz-weiß-grün, Fb. schwarz-weiß, P. Silber, schwarze M. (bis Febr. 85 schwarz-weiß-schwarze Schl.). Kn.: NW. 23, Sigmundshof 1 I. priv. — Markomannia, gest. 9. 12. 82 als ak. Gymnasial-V. Leibniziana, susp. SS. 83 bis WS. 85/86, s. WS. 87/88 V. Marcomannia, ATV. m. e. W. u. BM. s. SS. 88, ftr. s. 18. 3. 91, im VC. s. Juli 91, susp. 5. 7. 98 bis 11. 11. 98, vertagt Herbst 1914. Rot-grün-gold, Fb. rot-grün, P. Gold, rote M. Kn.: N, Elsasserstr. 43 III. — Rhenania, gest. 28. 12. 78 als V. Rhenus (grün-weiß-roter Bz.), s. 5. 7. 79 ak. Fecht-V., e. W. u. Couleur s. 15. 1. 84, Vb. Rhenania s. 5. 7. 85, ATV. s. 8. 3. 91, im VC. s. Juli 91, vertagt Aug. 1914, rek. H.blau-weiß-rot (s. SS. 84), Fb. blau-weiß-blau (bis WS. 87/88 blau-rot), P. Silber, h.blaue M. Kn.: N 4, Chausseestr. 1 II. — Brandenburgia, gest. 2. 3. 79 als ak. V. ehemal. Abiturienten der Luisenstädt. Realschule zu Be. (o. A.), s. 2. 11. 81 ak. V. Loviciana (u. S.), s. 6. 12. 82 Couleur, s. Febr. 83 e. W., s. 25. 10. 84 fr. L. Brandenburgia (BM.), susp. 11. 12. 89 bis 30. 6. 91, im CLC. 13. 6. 86 bis 28. 1. 98, im ALC. 17. 2. 1900 bis 17. 5. 05, s. 28. 12. 06 T., s. 20. 5. 07 im VC. Violett-weiß-gold, Ff. (s. 25. 10. 84) violett-weiß-violett, P. Gold, violette M. (im SS. violette Seiden-St. 84 bis 89 u. SS. 1911.) Kn.: N. 24, Elsässerstr. 39 III. — Alemannia, gest. 12. 7. 91 an der Landw. Hochsch. als Ak. Gesang-V., s. 20. 1. 93 e. W. u. BM., s. 3. 8. 93 ftr., s. WS. 94/95 ATV., s. 14. 7. 1900 T., s. 5. 6. 05 matur. s. SS. 07 a. d. Univ., s. 6. 6. 12 im VC., rez. Pfingsten 13, vertagt. Rot-silber-h.grün, Ff. grün-silber-grün, P. Silber, h.grüne M. Kn.: N, Novalisstr. 16 I, priv. — [Nicht dem Ausschuß angehörend Stauffia, cf. Techn. Hochsch.] — Chargen: X, XX, XXX.

Gruppe 6—8. Übrige farbentragende Korporationen.

6. Historische Gruppe farbentragender Korporationen: † Fr. L. Normannia, gest. 3. 2. 42, susp. 31. I. bis 30. 3. 1905. H.blau-silber-schwarz, P. Silber, kein Fb., h.blaue M. Maturitas, u. S., Verwerfg. d. BM. u. VM. u. d. Fuchsprinzips. Waffen-Vb. m. Alania. Kn.: N, Chausseestr. 1 I. — Wingolf (cf. II. d. 1), gest. 11. 8. 43 [off. Stiftungsdatum] als Christl. Stud.-V. (hervorgeg. aus d. SS. 43 gest. Erbauungskränzchen), s. SS. 44 im WB., s. 1. 1. 46 „Wingolf", s. 11. 7. 48 Vb., s. 31. 7. 48 ftr. Schwarz-weiß-gold, Hb. schwarz-gold, P. Silber, weiße M. u. weiße Seiden-St. (s. SS. 13), Cerevis schwarzer Samt, EH. s. 16. 12. 96: NO 18, Elisabethstr. 50/51. — † Sängerschaft Germania im Weim. CC (cf. I. b. 2), gest. als „AGV."

Digitized by Google

3. 5. 67, anfangs nicht korp., s. Anfang 1904 Germania. Grüngold, Ff. gold-grün-gold, P. grün, a. grünen Streifen Gold, grüne M. m. gold. Eichenkranz (s. 30. VII. 96); e. W. PVh. m. Sängersch. Alania-Charlottenb., Erato-Dresden u. L. Holsatia u. Sedinia. Im GC. (cf. Greifsw.), FVh. m. Arion-Leipz. u. Zollern-Tüb. Kn.: N 24, Linienstr. 120 I. — † Fr. Vb. Alania, gest. 31. 10. 91 v. Mitgl. d. Vb. Gothia-Leipz. (grün-gold-schwarz, 87 bis 13. 12. 97). H. grün-weiß-h. grau, Fb. grün-weiß, P. Silber, graue M. E. W., u. S., keine BM. Waffenverhältnis mit L. Normannia. National. u. Maturitätsprinzip. FVh. m. B. Normannia-Marbg. Kn.: N 24, Kl. Hamburgerstr. 4, priv. — † Fr. L. Frisia, gest. 20. 11. 84 an d. Tierärztl. Hochsch. als TV. Stud. d. Vet.-Medizin Friesen (u. S., e. W., Couleur), s. 21. 6. 87 ATV. Frisia, s. 15. 7. 1900 T., s. 15. 11. 11 a. d. Univ., 2. 12. 11 bis Pfingsten 13 im VC. Violett-silber-rosa, Ff. violett-silber-violett, P. Silber, violette M. Kn.: N 24, Friedrichstr. 112 b. III. — † L. Brunonia im ALC. a. d. Marksburg (cf. I. a. 7), gest. 19. 7. 80 als V. der Stud. d. Zahnheilkunde Brunonia (blau-gold-rot, Bz.; u. S.), rek. WS. 88/89, s. 12. 6. 96 fr. Vb. (e. W.; u. S.), s. 27. 10. 1905 fr. L., 26. 2. 07 beh. aufgelöst, rek. 14. 3. 07 (bis SS. 10 Hasso-Borussia; h. braun-gold-h. blau, Fb. braun-gold-braun, P. Gold, braune M.), im ALC. adm. Novbr. 10, rez. Pfingsten 11, SS. 12 verschmolzen mit ihr die Leipziger fr. schl. Vb. Saxo-Guestphalia [gest. 8. 1. 1906 als ak. zahnärztl. V. (violett-weiß-grün), s. SS. 03 schwarze Vb. m. u. S., s. SS. 05 ftr., s. VII. 05 e. W.; violett-silber-grün (s. SS. 03), Fb. violett-grün, P. Silber, violette M.] u. die susp. Vb. Alsatia-Breslau. Rosa-blau-silber, Ff. blau-silber, P. Silber, blaue M., im SS. h. blaue Seiden-St. (s. 1910). Kn.: NW 21, Turmstr. 8 II.

Gruppe 7: a) † Burschenschaften im ADB. (cf. I. b. 1). Berliner ADB.: Neogermania, als Reform-B. gest. 5. 5. 83 (schwarz-weiß-rot, P. Gold, schwarze Samt-St.; e. W.), s. 11. 11. 83 im ADB., s. 11. 6. 86 B. beh. aufgelöst Mai 1900 bis Nov. 1901 (bestand inzwischen in Charlottenburg). Gold-schwarz-rot-gold (s. 18. 10. 84), P. Gold, h. rote M. (WS. 83/84 bis SS. 90 schwarze Tuch-M.). Kn.: N 4, Chausseestr. 1 I. — Saxonia, gest. 19. 9. 99 als schwarze Vb. m. u. S. (hervorgeg. aus einem Ostern 98 gest. ak. Stammtisch v. Abit. des Askan. Gymn.), e. W. s. SS. 00, s. Okt. 00 ftr. B., s. 27. 10. 00 Ren. im ADB., rez. 26. 5. 1901. Rot-grün-silber, P. Silber, grüne M. Kn.: N 24, Kl. Hamburgerstr. 8 I. priv. — Prussia, gest. 2. II. 1903 als Pennäler-Corps am Leibniz-Gym., s. 2. 2. 09 a. d. Univ. als fr. B., s. 15. V. 10 Ren. im ADB., rez. Pfingsten 1911. Gold-weiß-rot, P. schwarz, schwarze Samt-M. (als Pennalverb. rote Tuch-M.). Kn.: N 4, Novalisstr. 16 I. — [Nicht dem Ausschuß angehörend: Vandalia u. Sigambria; cf. Techn. Hochsch.] X, XX, XXX. — b) Farbentr. kathol.-deutsche Stud.-Verbindungen m. MV. im CV. (cf. II. e. 1): Suevia, gest. 7. 11. 75 als fr. Vg., s. 22. 12. 77 Vb., s. 14. 2. 78 in CV. Schwarz-gelb-h. blau, Ff. schwarz-gelb-schwarz, P. Gold, im SS. h. blaue Seiden-St., im WS. schwarze M. (früher gelbe St.). Kn.: Hotel Stewen C 19, Niederwallstr. 11. — Hansea, 15. 7. 1900 von Suevia abgezweigt als CV.-Vb., ftr. s. 15. 7. 1900 (offiz. Stiftungsdatum). H. blau-rot-weiß, Ff. blau-rot-

Digitized by Google

blau (anfangs rot-weiß), P. Silber, am weißen Streifen blau, d. blaue M. Kn.: C 54, Sophienstr. 17/18. — Bavaria, gest. 3. 11. 98, im KDV., s. 15. 3. 11 im CV. als fr. Vg., s. 6. 9. 11 als Vb. H. blau-weiß-d. blau, Ff. h. blau-weiß, P. Gold, weiße M. (WS. 08/09 d. blaue). Kn.: SW 19, Jerusalemerstr. 8. X, XX, XXX, XXXX. — [Nicht dem Ausschuß angehörend: Helvetia Berolinensis. Sektion d. Schweiz. Stud.-V. (cf. S. II. d. 2). Rot-weiß-grün. Kn.: Passage-Bierhallen, C, Behrenstr. 50; Café: Kranzler, U. d. Linden.]

Gruppe 8: † Fr. L. Holsatia, gest. 24. 7. 79 als Ak. Histor. V., s. SS. 1908 ftr. u. e. W., s. WS. 03/04 deutsche wissensch. Vb. Holsatia, s. SS. 10 L. Blau-weiß-rot, Ff. blau-rot, P. Gold (bis WS. 02/03 Silber), blaue M. Kn.: WS 19, Anhaltstr. 14. PVh.: CC. — † Fr. L. Sedinia, gest. 5. 5. 85 als fr. Vg. Stud. aus Pommern, s. WS. 08/09 schwarze Vb. Sedinia (h. blau-rosa-h. blau), s. 1912 ftr. L. D. blau-rot-weiß-h. blau, Ff. blau-rot-blau, P. Silber, blaue M. Kn.: W 57, Bülowstr. 2. PVh.: Sängersch. Germania. — Fr. Vb. Brandenburgia, gest. 10. 4. 90 als ak. Touristenklub Brandenburgia, s. SS. 94 ftr. Vb. m. u. S., susp. WS. 98/99, rek. SS. 99 (zuerst als Brunsviga m. h. grün-gold-blau, Ff. gold-blau). Blau-gold-grün, Ff. blau-gold, P. Gold, h. blaue M. FVh.: L. Alemania-Bresl.; Kn.: Elsässerstr. 37 III. — † Fr. L. Ghibellinia, gest. 1. 7. 79, bis 2. 7. 83 Vb. Hercynia, Ende 90er Jahre zeitweil. susp. Blau-gold-schwarz, Ff. gold-blau-gold, P. Gold, blaue M. u. Fm. Kn.: N 24, Linienstr. 107/108 (Verband cf. I. a. 9). — † Vb. Sprevia im KC. (cf. I. b. 4), gest. 22. 10. 94, im KC. s. 94, s. SS. 96 ftr. Gelb-weiß-schwarz, Ff. gelb-weiß-gelb, P. Silber, bordeaux-rote M. E. W. Kn.: Linienstr. 111 III. — Stud.-Vb. Salingia im SB. (cf. II. d. 2), gest. 5. 12. 1900 als Stud.-V. v. Mitgl. der 16. 7. 97 gest. SB.-Vg. (Bz.), s. 8. 6. 01 ftr., s. 18. 6. 01 Vb., s. 29. 6. 02 im FVh. m. d. SB., s. 27. 2. 05 im SB. Schwarz-weiß-h. blau, P. Silber, schwarze M. Kn.: Alte Geheimratskneipe, SW 19, Jerusalemerstr. 14. — † Fr. Vb. Semnonia, gest. 7. 6. 1903 als ak. Vb. ehemal. Oberrealschüler, s. SS. 1914 ftr. Gold-weiß-grün, Ff. grün-weiß-grün, h. grüne M. Kn.: N, Neue Grünstr. 28. — † Fr. L. Prussonia, gest. 5. 5. 1904 als Vb., s. SS. 10 L. D. grün-silber-h. blau, Ff. grün-blau, P. Silber, d. grüne M. u. Fm. Kn.: Neue Roßstr. 3. PVh.: L. Rhenania (Landw. Hochsch.) u. schwarze Vb. Cimbria. — † Fr. jüd. Vb. Dahlemia, pharm. V., gest. WS. 05/06, s. SS. 10 ftr. Schwarz-karmesinrot-h. blau, Ff. schwarz-blau-schwarz, P. Silber, h. blaue M. u. Fm. Zionist. Kn.: NW, Chausseestr. 123. — † Vb. Potsdamer Stud., gest. 24. 1. 1912, ftr. s. WS. 13/14. Rot-gelb-schwarz, schwarze M. Kn.: Potsdam, Leipzigerstr. 28. Nationales u. Maturitätsprinzip.

B. Schwarzer Ring.

Gruppe 1: † Ak. Turnvereine im ATB. (cf. I. c. 2). ATB.-Berlin: ATV. zu Berlin, gest. 17. 7. 60, konstituiert 2. 8. 60, s. 1871 korp, im VC. 4. 8. 72 bis 22. 11. 82, im ATB. s. SS. 85, s. WS. 89/90 Kavalierswaffen. Schwarz-rot-goldene Schl. Kn.: C 2, Gr. Präsidentenstr. 9 III. — ATV. Arminia, gest. 5. 3. 91, vom ATV. abgetrennt, s. 29. 5. 91 im ATB. Schwarz-rot-goldene Schl. Kn.: C 54, Rosenthalerstr. 39

Digitized by Google

Hof. — ATV. Kurmark, gest. 29. 11. 97 vom ATV.-Berlin u. Arminia, s. 25. 1. 98 im ATB., susp. 1914. Schwarz-rot-goldene weiß geränderte Schl. Kn.: N 24, Elsasserstr. 39 III. — ATV. der Märker, gest. 16. 11. 1910, im ATB. s. 27. 1. 11. Schwarz-rot-goldene Schl. Kn.: Lauterplatz-Kasino, Friedenau, Hauptstr. 80; Br.: Friedenau, Rheinstr. 5. Schwarze Waffen als persönliche. [Nicht dem Ausschuß angehörend: ATVbg. Cheruscia u. ATVbg. Charlottenburg, cf. Techn. Hochsch.]

Gruppe 2: Deutscher Wissenschafter-Verband, Ortsgruppe Berlin (gest. SS. 11; cf. III. h): Ak. theol. V., gest. 16. 11. 53. Violett-weiß-violett, P. Silber, Bz. (im Eisenacher Kart., cf. III. h. 1). Kn.: N 24, Elsasserstr. 26. — Math. V., gest. WS. 61/62. H. blau-weiß-rosa, P. Silber, Bz. (im Arnstädter Verband s. SS. 68; cf. III. h. 6). Kn.: Münzstr. 8, priv.; Br.: W 8, Behrenstr 40. — † Neuphil. Vb. Brandenburgia, gest. 13. 6. 74, susp. Ende WS. 90/91 bis SS. 91, s. 5. 11. 91 Ak. Neuphil. Verein, s. Ende WS. 13/14 Brandenburgia. Schwarz-silber-h. blau (s. WS. 75/76), Bz. X, XX, XXX (im Weimarer CV., cf. III. h. 4). Kn.: Bismarcksäle, C 19, Neue Grünstr. 28. — Ak. Philolog. V., gest. 5. 12. 74, bis WS. 89/90 ak. klass.-phil. V. D. blau-weiß (s. SS. 78), P. Silber, Bz. Im Naumburger KV. s. 84 (cf. III. h. 3). Kn.: Hotel Steven, C 14, Niederwallstr. 11. — Ak. Histor. V., gest. 24. 7. 79, erneut 12. 11. 04. Blau-weiß-rot, Bz. (im Leuchtenburgbund s. 87, cf. III. h. 5). Kn.: Jugendhaus, Moabit, Rathenowerstr. 8a. — Ak. V. f. Astronomie und Physik, gest. 18. 6. 81 als Astronom. V. Blau-gold, P. Gold, Bz. (im Arnstädter Verband s. WS. 87/88 cf. III. h. 6). Kn.: Hütte, Charlottenbg., Kaiser Friedrichstr. 53. — Theol. Stud.-V., gest. 27. 11. 88. Violett-weiß-schwarz, P. Gold, Bz. (im „Leipziger Verband", cf. III. h. 2). Kn.: Prinz Wilhelm, Moabit, Rathenowerstr. 64. — Med.-Naturw.-V., gest. 28. 11. 1905, vom Ak. Chemiker-V. abgetrennt; im Gosl. Verb. s. 1905 (cf. I. c. 8). H. blau-weiß-d. grün, P. Gold, Bz.

Gruppe 3: † Verein Deutscher Studenten (VDSt.) im Kyffhäuserverb. (cf. III. g. 1.), gest. 18. 1. 81, nur polizeilich bestätigt, 7. 8. 81 aufgelöst unter Verschmelzung m. d. „Vg. der Stud. z. Pflege d. Deutschtums" (1. 4. 81 abgetrennt, 26. 4. 81 akad. genehmigt), s. 4. 4. 82 wieder als VDSt, 17. 4. 83 bestätigt. Schwarz-weiß-rot, n. g.; Satisf. nur auf schwere e. W. s. SS. 97. Kn.: N 24, Artilleriestr. 7 I, priv.

Gruppe 4: Verbindungen Jüdischer Stud. im KJV. (cf. I. c. 10): † Verein Jüd. Stud. (VJSt.), gest. 4. 7. 95, bis SS. 14 im BJC. D. blau-weiß-gelb. Kn.: Charlottenb., Cauerstr. 22. — † VJSt. Hasmonaea, gest. 28. 2. 1902 als fr. Vb., bis SS. 14 im KZV. Gold-schwarz-gold, Ff. gold-schwarz, Bz.; bei offiz. Gelegenheiten schwarzes goldgerändertes Band m. gold. Davidstern. Kn.: NW, Turmstr. 8. — † VJSt. Maccabaea, gest. 6. 12. 1906, bis SS. 14 im BJC. Blau-weiß auf gelbem Grunde. Kn.: Charlottenburg, Cauerstr. 22. — X, XX, XXX. Nicht dem Ausschuß angehörend: Ruder-V. Jüd. Stud., gest. 1914, hervorgeg. aus den Ruderabt. d. Berliner VVJSt. EH. s. 1914: Oberschöneweide, Ostendstr. 25; Br.: SW. 68, Friedrichstr. 49. — [VJSt. Charlottenb., cf. Techn. Hochsch.]

Digitized by Google

Gruppe 5: † a) Gesang-Vereine im SV. (cf. I. c. 1): Ak. Liedertafel (ALT.) gest. 1. 2. 56, bis 8. 1. 57 AGV., im SV. s. 21. 6. 67, s. 70 korp., Rot-weiß, P. Silber, Bz. u. Schl. mit silb. Lyra. U. S. s. 5. 12. 02, schwere persönl. Waffen s. WS. 96/97. Maturität. Kn.: N 24, Kl. Hamburgerstr. 41. — Ak. Quartett-V., gest. 2. 4. 90, im SB. s. 25. 7. 06, definitiv s. 14. 11. 08. Silber-rosa-moosgrün, P. grün bezw. Silber, Schl. u. Bz. U. S. s. 1902, keine e.W. Maturität. Kn.: City-Festsäle, S. 14, Dresdenerstr. 52. — X, XX, XXX. — b) Ak. Wassersportvereine: 1. im ARB. (cf. I. c. 3): † Ak. Ruder-V., gest. 29. 6. 91. Weiß-grün-gold, n. g. E.W. Bootshaus: Grünau am Sportsdenkmal; Adr.: Charlottenbg., Carmerstr. 16 I. — † Ak. Ruder-Club, gest. 26. 7. 95. Rot-weiß-h.grün. E.W. Bootshaus: Spandau; Kn.: Charlottenb., Englischestr. 17. — 2. im Kartell d. Ak. Rudervereine (cf. IV. 9): Ak. Rudergesellschaft. — 3. † Ak. Segler-V., gest. 11. 1. 86. Karmesinrot-weiß-d.blau. U. S. (Kartell cf. I. c. 4). EH.: Charlottenb., Englischestr. 19.

Gruppe 6: a) Nichtfarbentr. kathol. Vereine m. MV.: 1. im KV. (cf. II. e. 2). Berliner KV.: Askania, gest. 29. 11. 53 als Kathol. Lese-V., hervorgeg. aus dem SS. 52 gest. Kleinen Conveniat, s. 18. 5. 81 Askania. Schwarz-gold-schwarz (s. SS. 74), n. g. EH. s. 1. 10. 1908: Charlottenb., Englischestr. 13. — Guestphalia, gest. 12. 12. 1902 aus Askania, s. Febr. 03 im KV. Weiß-rot, P. Silber, n. g. EH. s. 1. 10. 08: Charlottenb., Englischestr. 18. — [Nicht dem Ausschuß angehörend: Burgundia, cf. Techn. Hochsch.; Semnonia, Tierärztl. Hochsch.] — 2. Unitas (cf. II. e. 3), gest. 3. 11. 1905 (27. 10. 1900 als Kränzchen), im UV. s. 18. 8. 06. Blau-weiß-gold, n. g. Kn.: N 37, Rest. Beckmann, Schönhauser Allee 4. — b) Freie Wissenschaftl. Vereinigung, gest. 23. 6. 81. Im Bund d. FWV. (cf. I. c. 9). Blau-rot-silber, P. Silber, Bz. U. S. Ohne e.W. Kn.: Friedrichstr. 105.

Gruppe 7: a) Freideutsche Vereinigungen, der Freideutschen Jugend angehörend (cf. V.): 1. Im DB. abst. Stud. (cf. V. 2): Freiland Skuld, abstinente Vb., gest. 7. 2. 1903 als Ortsgr., susp. 1. bis 7. 3. 07, 1908 verschmolzen m. d. Ortsgr. Charlottenburg (gest. 15. 12. 05), s. SS. 12 korp. Vb., vertagt. Schwarzes Samtbrett m. Goldstreifen. Lokal: NO, Jugendhaus. — 2. In der DAF. (cf. V. 1): Ak. Freischar I, gest. 26. 2. 1908, erneuert WS. 11/12. — Ak. Freischar II, gest. Juli 1914, vertagt. — b) Schwarze Verbindungen: 1. im Rothenburger EC. (cf. I. c. 6): † Askania, gest. 21. 11. 81 als Gym.-V., s. SS. 92 Vb. m. u. S. Schwarz-grün-weiß, P. Silber. Kn.: SW, Jerusalemerstr. 8 II. — Fridericiana, gest. 11. 6. 79, susp. 1906 bis SS. 08. Rot-silber-grün, Bz. Kn.: Bülowstr. 107 pt. X, XX, XXX. — 2. im ACV. (cf. I. c. 7): † Vb. Cimbria, gest. 7. 7. 79, bis SS. 11 ak. pharmakognost. V., bis 28. 6. 13 ak. pharm. Vb. Cimbria, im ACV. s. Anf. XII. 12, susp. 1914. Grün-weiß-gold, P. Gold, Bz. E. W., VM. Kn.: W 57, Bülowstr. 2. PVb.: L. Prussonia, L. Burgundia-Charlottenb.

Gruppe 8: Frauenkorporationen: a) im DVAF. (cf. VI. 4): Deutsch-Ak. Frauenbund, gest. 8. 2. 1909. Schwarz-silber, Abz. Brosche. Nationale Tendenz. Heim: Georgenstr. 46 a. — b) Kathol.

Digitized by Google

Studentinnen-V.: Mechtild, gest. 24.1.1913 (Verband cf.VI.3). Schwarz-gold-grün (s. WS. 14/15). Lokal: Café Eispalast.

Zu keiner der einzelnen 8 Gruppen (wohl aber zum Schwarzen Ring) gehörend: Ak. Orchester-Vg., gest. 23. 7. 1908. Grün-gold-violett, P. Gold, n. g. Adr.: NW 7, Reichstagsufer 6. — Ak. literar. Bund (cf. IV. h. 9), gest. 22. 10. 1907. O. A. Lokal: Habsburgerhaus, W 30, Neue Winterfeldtstr. 45/46. X, XX, XXX.

C. Kneipcouleur tragende Korporationen.

† Ak. V. f. Naturwissenschaft u. Medizin, gest. 17. 11. 63, bis 79 naturw. V. d. Stud. d. Univ. Berlin, s. 1900 schwere e. W. H.blau-schwarz-gold, Ff. blau-gold-blau, P. Gold, Bz. (bis 79 blau-weiß, bis 88 blau-gold). Kartell m. d. Ak. Med. V. in Breslau. Kn.: SW, Anhaltstr. 12. — † Ak.-jur. V., gest. 21. 10. 69. D. rot-weiß-d. rot, P. Gold, Bz. Kn.: Rotes Haus, Nollendorfpl. 3. — Ak. Literar. V., gest. 10. 5. 73. H. blau-silber. U. S. Kn.: W., Kleiststr. 41. (Kartell cf. III. h. 8.) — V. f. jüd. Geschichte und Literatur, gest. WS. 82/83. Grün-weiß-d. rot, P. Gold. Kn.: Einsiedlerbierhallen, Neue Promenade 9/10. — Ak. Wissenschaftl. V., gest. 18. 11. 83. Grün-gold-schwarz, Bz. Kn.: Brüderstr. 19. — Ak. Med. V., gest. 25. 11. 84. Rot-silber-schwarz, Ff. rot-silber-rot, Bz. U. S. Kn.: Linienstr. 111. — Ak. Chemiker-V., gest. 10. 7. 72, susp. 1905 bis Anf. WS. 05/06. Schwarz-gold-h. blau, Bz. Kn.: Café Merkur, Yorkstr. 15. — Philia, ak. Vb., gest. Dez. 88. Grünweiß-d. rot, n. g. Kn.: Falstaff, Luisenstr. 36. — Gothia, Vb. z. Pflege d. Gabelsberger Stenographie, gest. 24. 1. 77, s. 1904 ftr., bis 1913 Ak. Stenogr.-V. Gabelsb. D. rot-gold-d. blau, Ff. rot-gold-rot, rote Samt-M. Kartell m. Leipzig, München u. Wien (Verband cf. III. h. 11). Ak. Tennisklub, gest. IV. 1910, hervorgeg. aus d. nichtstud. Tennisklub Berlin (gest. 18. 3. 06). Violett-gold (s. VI. 1911 im ASB., cf. IV. 10). Kn.: Nollendorf-Kasino, Kleiststr. 41.

D. Nicht im Engeren Ausschuß vertretene Korporationen.

† Neoborussia, fr. C., gest. 10. 7. 38, susp. SS. 66, rek. 18. 2. 1914. Schwarz-weiß-rosa, Ff. schwarz-rosa-schwarz, P. Silber, weiße M. u. Fm. BM., Maturität. Kn.: Charlottenb., Stuttgarterpl. 1 aI. — Neo-Baltia, fr. B., gest. Juli 1914 als fr. Vb. — Vb. Rabenstein, gest. SS. 1914. Rot-gold, Dürermützen.

III. Interkorporative Vereinigungen.

I. Nationale und Soziale Vereinigungen*): Ak. Missions-V., gest.

*) Nicht angeschlagene Vereinigungen dieser Gruppe: Studentenbund für Mission (S. f. M.), gest. März 1896. Ziel: Persönl. Zusammenschluß aller deutschen Akademiker, die in den praktischen Missionsdienst eintreten wollen. Geschäftsstelle: N. 24, Kupfergraben 6 p. — Abteilung der studentischen Mitarbeiter an der Zentrale f. Jugendfürsorge. — Sozialstudentische Zentrale (kath.), Geschäftsstelle: O. 17, Rüdersdorfer Str. 60 I.

Digitized by Google

1821 als Stud.-Missions-V., beh. aufgelöst 1830, rek. 1847 (vgl. IV. 2). — Ak. Bonifatius-V., Ortsgruppe (vgl. IV. 4). Lokal: Karlstr. 30. — Deutsche Christl. Studenten-Vereinig. (auch f. d. Handels- und Landw. Hochsch.), gest. Herbst 1894 (vgl. IV. 1). Adr.: C. 2, Kl. Museumsstr. 5b. — Deutsche Christl. Vereinigung Stud. Frauen (vgl. VI. 2), gest. 1909. Studentinnenheim: N. 24, Krausnickstr. 24 I. — Ak. V. f. Volkswirtschaftslehre, gest. SS. 1897, z. Zt. susp. — Ak. Arbeiterunterrichtskurse, gegr. 1904 (vgl. IV. 16). Geschäftsstelle: NW. 7, Dorotheenstr. 60. — Ak. Ortsgruppe d. V. f. d. Deutschtum im Auslande (vgl. IV. 8). Adr.: W. 62, Kurfürstenstr. 105. — Ak. Ortsgruppe d. Deutschen Ostmarken-V. Abzeichen des Dtsch. Ostmarkenvereins. Lokal: Friedrichstr. 172. — Deutschvölkischer Studentenverband Berlin, gest. 10. 12. 1909, hervorgegangen aus der „Nationalen Partei" der Studentenwahlen vom November 1909 und aus der Nationalen Finkenschaft der Lesehallenwahlen, beh. aufgelöst 27. 6. 1913, rek. 5. 1. 1916. Abzeichen: schwarzumrandetes schwarzes Hakenkreuz auf weißem Grunde. Geschäftsstelle: W. 35, Potsdamer Str. 117 (bei Girke). Ziele d. Verbandes: a) Pflege deutschen Wesens, b) Wissenschaftliche Vertiefung und Verbreitung des rassischen und völkischen Wissens, c) Staatsbürgerliche Erziehung d. Studenten, d) Ausgleichung des ungesunden Gegensatzes zwischen freien und korporierten Studenten. FVh. m. Irminsul-Marburg, d. Deutschen Studentenverband Leipzig, d. Deutschvölkischen Studentenverband Breslau, d. Deutschvölkischen Studentenverband Königsberg; Stammtische in Gießen, Greifswald, Hamburg, Halle, Heidelberg. — Ak. sozialer V., gest. 6. 5. 1913. Lokal: N. O. 18, Friedenstr. 60 (vgl. IV. 19). — Ak. Bismarckbund, Ortsgruppe (vgl. IV. 11), gest. SS. 1913. — V. Deutscher Hochschüler aus Ungarn, z. Zt. susp. — Student. Luftflotten-V., Ortsgruppe (vgl. IV. 17). — Sozialer V. kathol. Studierender, gegr. Januar 1916. Geschäftsstelle: Karlstr. 30.

II. Berufsvereinigungen: Vereinig. d. Stud. d. Zahnheilkunde (vgl. IV. 14). — V. d. Studierenden d. Geographie an der Univ. Berlin, gest. SS. 1912. Geschäftsstelle: NW. 7, Georgenstr. 34/36. — Klinikerverband, gest. 23. 1. 1913 (vgl. IV. 13). — Pädagogische Gruppe (vgl. IV. 21), z. Zt. suspendiert.

III. Vereinigungen zur Pflege der Leibesübungen*): Ak. Sektion d. deutschen u. österreich. Alpen-V., gest. 1899, gelb-

*) Nichtangeschlagene, dem Ak. Sportbund (vgl. IV. 10) angeschlossene Vereinigungen dieser Gruppe: Ak. Abt. d. Berl. Fußballklubs Preußen, gest. 1. 5. 1894. Schwarz-weiß. Br.: W 47, Kreusbergstr. 5. — Stud. Abt. d. Berl. Ruder-Klubs; im ASB. s. 1914. Br.: Wannsee, Bismarckstr. 4. — Ak. Abt. d. Schwimmclub Poseidon, gest. 1912. — Berl. Hochschul-Sport-Vereinig. — Ak. Abt. d. Berl. Tennisklub Borussia, gest. 9. 4. 1902, schwarz-weiß. — Ak. Abt. d. Berl. Thor- u. Fußballclub Britannia v. 1892. — Außerdem: Ak. Tennisklub, cf. II. C.

Digitized by Google

schwarz-weiß-rot. Lokal: Bülowstr. 23. — Ak. Alpen-V., gest. 27. 10. 08. Lokal: Printz, Altmoabit 138. — Ak. Sportklub d. Universität (im A.S.B., vgl. IV. 10). — Ak. Abt. d. Berliner Sportklubs, gest. Ende Mai 1908. Schwarz-weiß. Geschäftsstelle: W 62, Nettelbeckstr. 2 (im ASB., vgl. IV. 10). — Studentinnen-Sport-V., gest. 2. 2. 1915.

IV. Sonstige Vereinigungen: Richard Wagner-Gesellschaft, ak. Abt., gest. 9. 3. 1905, rek. SS. 1907. Lokal: Kurfürstendamm 208/09. — Ak. Richard Wagner-V., Berlin Univ. — Verein Studierender Frauen 1908, gest. 17. 11. 1908 als V. Stud. Frauen (hervorgeg. aus d. 17. 5. 06 gegr. Fr. Vg. stud. Frauen), SS. 1910 bis SS. 15 Fr. Vereinig. Stud. Frauen, seit 4. 8. 1906 im V.St.D. (vgl. VI. 1). Rosa-grün n. g. Heim: Augsburgerstr. 24 II. — Internationaler Studentenverein (vgl. IV. 18), susp. — Vereinig. Jüd. Akademiker (V.J.A.), gest. 10. 11. 1903; o. A. (im Bund Jüd. Ak., vgl. IV. 5.). Lokal: Burghotel, Burgstr. 20.

IV. Organisationen Nichtkorporierter.

Freie Studentenschaft Berlin, org. 20. 6. 1899, bis Anfang 1902 „Berliner Finkenschaft", 20. 6. 1908 beh. aufgelöst, 15. 2. 1909 rek., Mitglied d. D.Fr.St. (vgl. VII. 1). Adr.: Berlin Univ.

Freie Vereinig. Kathol. Studenten, gest. Dezember 1907 als Zirkel kathol. ehemaliger Schüler Trierer Gymnasien, seit 16. 11. 1910 F.V.K.St. (Verband vgl. VII. 2.). Lokal: Kath. Vereinshaus, C 19, Niederwallstr. 11.

Freie Vereinig. Kathol. Studentinnen.

Freideutscher Verband, gegr. 8. 12. 1914 (Geschäftsstelle: Wilhelmshavener Str. 47): a) Ak. Dürerbund, b) Ak. Wandervogel (dem Freideutschen Verband gehören außerdem an die Freideutschen Korporationen, cf. II B, Gruppe 7).

V. Zweckverbände.

Den 1912 geschaffenen „allgemeinen schwarzen Paukcomment" u. Ehrenkodex des „schwarzen Waffenrings" haben die mit † bezeichneten Korporationen der Hochschulen von Groß-Berlin unterzeichnet. Waffenangelegenheiten von allgemeinem Interesse werden auf allg. Waffensitzungen unter dem ständigen Vorsitz des C. Marchia (Vertretung C. Rheno-Guestphalia) geregelt. Im Anschluß an den schwarzen Waffenring besteht ein Schiedsgericht f. Korporationsverrufe, das auf Anrufen eines Teils Vergleichsvorschläge macht.

Der im WS. 1913/14 zur genügenden Berücksichtigung der schwarzen Korporationen in der Zusammensetzung des Ausschusses der Studentenschaft gegründete Schwarze Ring umfaßt alle an der Universität Berlin bestehenden schwarzen (nichtfarbentragenden) Korporationen. Er bezweckt die Vertretung der gemeinsamen Interessen der schwarzen Korporationen der Universität Berlin, in Sonderheit im Ausschuß der Studentenschaft. Den

Digitized by Google

Vorsitz führt der jeweilig in den Vorstand des Ausschusses zu entsendende, satzungsgemäß zustehende Vertreter, z. Zt. der A.T.V. zu Berlin. Den stellvertretenden Vorsitz führt z. Zt. der Akad. Histor. Verein zu Berlin (im D.W.V.).

Der ATB., die Ak. Liedertafel, der Ak. Quartett-V. u. d. Ak. V. Hütte-Charlottenb. haben sich WS. 99/00 zum „Schwarzen Verband" zum Schutze der persönl. Waffen zusammengeschlossen; als solche sollen nur Säbel u. Pistole Verwendung finden, und es soll keine Forderung ohne Ehrengericht ausgefochten werden.

Den „Convent Kathol. Corporationen" (CKC.) bilden s. 1905: Suevia, Hansea, Bavaria, Askania, Guestphalia, Unitas, sowie (a. d. Techn. Hochsch.:) Borusso-Saxonia u. Burgundia, (an d. Tierärztl. Hochsch.:) Makaria u. Semnonia u. (a. d. Landw. Hochsch.:) Germania.

Der Berliner Ak. Turn- u. Sport-Ausschuß (BATuSA.), gest. 23. 4. 1912, dem der ATB., VC., die Burschenschaft (DB.), 3 B. des Rüdesheimer Vb., die fr. L. Normannia, die Vb. Salingia (SB.), der Turn-V. u. das C. Franconia d. Kaiser Wilhelms-Akademie, sämtliche Stud. der Mil.-Veterinär-Akademie, der Ak. Ruderbund, der Ak. Sportbund u. die Freistudentenschaft Groß-Berlin angehören, ist die maßgebende Instanz für alle das Turn- u. Sportfest u. damit zusammenhängende Veranstaltungen betr. Fragen; zur techn.-prakt. Ausführung seiner Beschlüsse bestehen 5 Unterausschüsse: d. Turn-, Spiel-, Sport-, Ruder- u. Festausschuß; er besteht aus 11 Vertretern.

Den WS. 13/14 gegr. ak. Ruderausschuß Groß-Berlin bilden: ARV., AR.-Club, AR.-Gesellsch., AR.-Gesellsch. Alt-Brandenburg, VDSt., ATV., Arminia, Kurmark, Märker, Cheruskia-Charlottenb.

Dem vom Ak.-soz. V. 1913 ins Leben gerufenen Akadem.-sozialen Ausschuß gehören an: Ak.-soz. V. (Vorsitz), Deutsche Christl. Stud.-Vg. (Univ. u. Techn. Hochsch.), Deutsch-christl. Vg. stud. Frauen, Ak.-theol. V., Wingolf (Univ.), Salingia, VDSt. (Univ. u. Techn. Hochsch.), Deutsch-ak. Frauenbund, Freie Vg. kathol. Stud., V. kath. Studentinnen Mechtild, Freie Vg. Berliner Studentinnen, Freie Studentenschaft (Univ.), Ausschuß d. Handelshochsch., abst. Vb. Skuld, Abt. d. stud. Mitarbeiter a. d. deutschen Zentrale f. Jugendfürsorge, Ausschuß f. stud. Mitarbeit i. d. Jugendpflege.

Die Korporationen an den übrigen Berliner Hochschulen.

I. Kaiser Wilhelms-Akademie

für das militärärztl. Bildungswesen, gest. 28. 11. 1895 durch Vereinig. des Med.-chir. Friedrich-Wilhelms-Instituts (gest 2. 8. 1795) m. d. Med.-chir. Akademie für das Militär (gest. 1811).

† Corps im SC. an der Kaiser Wilhelms-Akademie, gest. 1899 als Militärärztl. Chargierten-Convent [MCC.], susp. 97/98, s. 91 schwere, s. WS. 01/02 leichte e. W., s. 03 BM., s. WS. 04/05 Couleur; 19. 10. 07 wurden die bisherigen Verbindungen in Corps u. d. CC. in

Digitized by Google

den SC. umgewandelt): Franconia, gest. 13.5.61 als Gesang-V. Militärärztl. Stimmritze, s. 84 u. S., 9.11.97 bis 18.10.1907 Vb. Friderico-Guilelmia). Rot-weiß-rot, Ff. weiß-rot-weiß, P. Silber, rote M. Kn.: N, Linienstr. 155 I. — Suevo-Borussia, gest. 21. 6. 68 als V. d. Stud. d. Militärärztl. Bildungsanstalten, s. 97 Vb. Suevo-Borussia, s. 18. 10. 1907 C. Rot-schwarz-weiß, Fb. rot-schwarz-rot, P. Silber, schwarze M. Kn.: N, Elsässerstr. 39 I. — Saxonia, gest. 19. 10. 1907 von den beiden anderen Corps. Rot-weiß-grün, Fb. weiß-grün, P. Silber, grüne M. Kn.: NW, Chausseestr. 104 I.

Nichtkorp. Vereine: Musikal. Vg. — Turn-V.

Der Ausschuß d. Stud. a. d. KWA. setzt sich zusammen aus je 4 Vertretern des SC. u. der Nichtinkorp. Farben: rot-weiß; Wichs: schwarze Samtpikesche, rot-weißes Cerevis m. gold. Aeskulapstab.

II. Königl. Technische Hochschule (Charlottenburg), gest. 1879.

†**Corps** im WSC. (cf. I. a. 2). SC. zu Berlin: *Rheno-Guestphalia, gest. 25. 11. 66, C. s. 19. 11. 82. Schwarz-h.rot-silber, P. Silber, Fb. silber-schwarz-silber, P. rot, rote M. EH.: Schillerstr. 102. — *Saxonia, gest. 5.7.67, C. s. 25.1.83. Schwarz-h.grün-gold, P. Gold, Fb. gold-grün-gold, P. grün, h.grüne M. EH.: Englischestr. 12. — *Guestphalia, gest. 4. 2. 70, C. s. 28. 1. 83 Grün-weiß-schwarz, Fb. weiß-grün-weiß, P. Silber, d.grüne M. EH.: Englischestr. 10. — Suspendiert s. 10.1.13: *Pomerania-Silesia, gest. 7. 2. 72, C. s. 9. 5. 88. Blau-weiß-gold, Fb. blau-gold-blau, P. Gold, blaue M. EH.: Cauerstr. 22.

Burschenschaften a) im Rüdesheimer Verband (cf. I. a. 5): †Charlottenburger Burschensch.: *Gothia, gest. 5. 3. 90. Orange-weiß-schwarz, Fb. orange-weiß-orange, P. Silber, orange M. Kn.: Schlüterstr. 3 II. — *Thuringia, gest. 19.6.75. Moosgrün-weiß-blau, Ff. grün-weiß-grün, P. Silber, moosgrüne M. u. Fm. Kn.: Bismarckstr. 64. — Rugia (a. d. Techn. Hochsch. SS. 07 aufgelöst) und Teutonia cf. Univ. — Marcomannia cf. Tierärztl. Hochsch. — b) in der „Deutschen Burschenschaft" (cf. I. a. 4): †*Cimbria, gest. 5. 10. 88 in Karlsruhe von der B. Teutonia, in Charlottenbg. s. Herbst 89, im NDC. 17. 3. 89 bis 18. 3. 94, susp., als fr. B. rek. 1. 4. 94, s. 8. 1. 97 im ADC., s. SS. 99 an der Univ. verboten. Weiß-schwarz-rot-weiß, Fb. schwarz-rot, P. Gold, weiße M. (früher auch St.; in Karlsr.: weiß-schwarz-rot, schwarze Samt-M., dann violette M.). Kn.: Schlüterstr. 4 I.

†**Turnerschaften** im VC. (cf. I. a. 8). VC.-Berlin: *Stauffia, gest. 6. 3. 97, T. s. SS. 1900, im VC. s. 31.5.03, vertagt. Schwarz-weiß-h.blau, Ff. blau-weiß-blau, P. Silber, h.blaue M. u. Fm. Maturität. Kn.: Cauerstraße 22 II. — Borussia, Brandenburgia, Markomannia u. *Rhenania (cf. Univ.).

†**Landsmannschaften** a) im ALC. (cf. I. a. 7): Franconia, gest. 4. 6. 88 in Karlsruhe als Alania, 1. 11. 11 im ALC. adm., susp. SS. 13, rek. WS. 13/14 in Charlottenb. als Franconia unter Verschmelzung m. d. SS. 13 aufgelösten L. Ascania (gest. 12. 12. 94

Digitized by Google

als V., im ALC. s. SS. 07; violett-weiß-gold v. u., Ff. violett-weiß-violett, P. Gold, violette M. u. Fm.). Bordeaurot-weiß-gold, Ff. rot-weiß-rot, rote M. Maturität. Kn.: Krummestr. 77. — Vandalia u. Brandenburgia cf. Landwirtsch. Hochsch.; Brunonia, cf. Univ. — b) freie L.: †Burgundia, gest. 2. 9. 93. H. grün-weiß-rot, Ff. grün-weiß-grün, h. grüne M. Kn.: Am Lützow 9 I.

†**Burschenschaften** im ADB. (cf. I. b. 1): Berliner ADB. (cf. Univ.): *Vandalia, gest. 13. 7. 93, im ADB. s. 6. 7. 94. D. rot-gold-grün, P. Gold, d. rote Samt-M. Maturität. Kn.: Stuttgarterplatz 12 I. — *Sigambria, gest. 5. 5. 1901 (v. Neogermania abgetrennt), im ADB. 31. 5. 02 rez. Rot-weiß-gold, P. Gold, ziegelrote M. Maturität. Kn.: Wilhelmshof, Berlinerstr. 77.

†**Sängerschaften** im Weim. CC. (cf. I. b. 2): *Alania, gest. 22. 2. 97. Grün-weiß-orange, Ff. grün-weiß-grün, grüne M. u. Fm. E. W. Kn.: Krummestr. 77. PVh.: Germania u. L. Holsatia (Univ.). — *Germania (cf. Univ.).

Schwarze Verbindungen a) im Mündener VC. (cf. I. c. 5): †*Berolina, gest. 29. 1. 86. Blau-weiß-schwarz, n. g. EH.: Bismarckstr. 17. PVh.: RSC.-Berlin. — b) im Bund d. FW V. (cf. I. c. 9): *Freie Wissenschaftl. Vereinigung, gest. 19. 2. 1907. Blau-rot-silber. Kn.: Berlin, Friedrichstr. 115.

Ak. Turnvereine im ATB. (cf. I. c. 2): *ATVbg. Cheruscia, gest. 3. 7. 95, s. WS. 95/96 in ATB., susp. 1914. Rot-weiß-orange. Kn.: Cauerstr. 22 III. — *ATVbg. Charlottenburg, gest. 11. 1. 78, s. 25. 7. 07 im ATB., susp. 1914. Grün-silber-blau. Kn.: Berlinerstr. 61. — ATV. Berlin, Arminia, Kurmark u. ATV. d. Märker (cf. Univ.).

†***Verein Deutscher Stud.** im Kyffhäuserverb. (cf. III. g. 1), gest. 14. 5. 81. Schwarz-weiß-rot, n. g. Kn.: Am Lützow 10, priv.

†**Verbindung Jüd. Stud.** im KJV. (cf. I. c. 10), gest. 16. 8. 1901, bis SS. 14 im BJC. Gelb-h. blau-weiß, n. g. U. S. Kn.: Cauerstr. 22 I.

Christl. Verbindung mit MV.: *Wingolf (cf. II. d. 1), gest. 18. 6. 94, s. Febr. 97 im WB., susp. WS. 14/15. Schwarz-weiß-gold, Fb. schwarz-gold, P. oben Silber, unten schwarz, orange Samt-M. u. Hm. Kn.: Goethestr. 70.

Kathol. Korporationen m. MV.: a) im CV. (cf. II. e. 1): Borusso-Saxonia, kathol.-deutsche Stud.-Vb., 24. 2. 99 von Suevia-Be. Rot-weiß-schwarz, Ff. rot-weiß, P. Silber, rote M. Kn.: Berlinerstr. 80 II. X, XX, XXX, XXXX. — b) im KV. (cf. II. e. 2): Burgundia, von d. 29. 11. 53 gest. Kath. Lese-V. (cf. Univ.), abgetrennt 8. 11. 81, s. 5. 12. 81 Burgundia. Schwarz-gold-schwarz, n. g. EH. s. 1. 10. 08: Englischestr. 13.

Sportvereine: *Ak. Segler-V. (cf. Univ.). — *Ak. Ruder-Club (cf. Univ.). — *Ak. Ruder-V. (cf. Univ.). — Ak. Rudergesellsch. Alt-Brandenburg, gest. 1905. Weiß-blau-weiß. Br.: Meinekestr. 21; Bootshaus: Pichelswerder. — *Ak. Sekt. d. deutschen u. österr. Alpen-V. — Ak. Abt. d. Sportklubs Charlottenb., gest. 1. 6. 1911 (s. VI. 1911 im ASB., cf. IV. 10). Kn.: Sophie-Charlotte-Café, Bismarckstr. 67. — Ak. Sportklub a. d. Techn. Hochsch. (in ASB., cf. IV. 10).

Digitized by Google

Wissenschaftl. und Fachvereine: *Ak. Arch.-V., gest. 18. 12. 94 (im Rothenburger Verbande, cf. III. h. 14.). Kn.: Rotes Haus, Nollendorfpl. — †*Ak. V. Kette, gest. 25. 11. 85. Rot-weiß-grün. Kn.: Grolmannstr. 47 I. Im Ak. Ing.-Verb. (cf. III h. 15). — †*Ak. Ingenieur-V., gest. 21. 1. 92. Violett-h.grau-h.blau. Kn.: Berlinerstr. 81. Im Ak. Ing.-Verb. (cf. III. h. 15). — *Ak. Stenogr.-V. n. Stolze-Schrey, gest. 5. 11. 98. D.blau-h.blau-rotes Band m. Silber-P. (Verband cf. III. h. 12). — Ak. Chemiker-V. (cf. Univ.).

Wissenschaftl.-gesellige techn. Vereine: †*Ak. V. Hütte, gest. 16. 5. 46. Weiß-blau, n. g. Maturität. EH. s. 94: Berlin NW 23, Bachstr. 9. — Ak. V. Motiv, gest. 5. 6. 47. Blau-gold n. g. Geschäftszimmer: Kurfürstenallee 39 pt.

Freideutsche Vereinigung: Freiland, V. abst. Stud. im DBaSt. cf. V. 2); nicht korp.

Sonstige Vereine: Deutsche Christl. Stud.-Vg. (cf. IV. 1), gest. 9. 11. 97. Lokal: Schillerstr. 36 pt. — Ev. Bund, ak. Ortsgr., gest. 1905 (cf. IV. 3). — Abst. Vb. Skuld, im D. B. abst. Stud. (cf. Univ.). — Ak. Vg. ehemal. Oberrealschüler. Gold-weiß-h.grün. Kn.: Berlin, Elsässerstr. 26. — Ak.-techn. V. der Stud. aus Rußland, gest. 15. 1 96. O. A.

Wildenschaft, organisiert 22. 1. 1900. Geschäftsstelle: Café Ruck, Berlinerstr. 48. E. W. Mitglied der D.Fr.St. (cf. VII. 1). — Freie Fortbildungskurse f. Arbeiter, gegr. SS. 1901 (cf. IV. 16).

Dem 25. 11. 1905 gegr. „Studentenverband an der Techn. Hochschule zu Berlin" gehören, neben den Nichtinkorp., die seine Grundsätze anerkennen, die mit * bezeichneten Korp. an. Farben: weiß-h.blau-gelb; Wichs: schwarze Samtpikesche, gelbes Samtbarett m. blau-weißer Feder. Bureau: Knesebeckstr. 97 pt.

III. Königl. Tierärztliche Hochschule,

gest. 1. 6. 1790 als Tierarzneischule, Hochschule s. 20. 6. 1887.

†**Corps** im RSC. (cf. I. a. 3). RSC. zu Berlin: Salingia, gest. 3. 2. 50. Orange-silber-d.grün, Ff. orange-silber-orange, P. Silber, orange M. u. Fm. Kn.: N 24, Elsasserstr. 39 I, priv. — Franconia, gest. 30. 11. 50. D.grün-rot-gold, Ff. grün-rot-grün, P. Gold, d.grüne M. u. Fm. Kn.: N 4, Novalisstr. 16 I, priv. — Teutonia, gest. 1. 7. 70. Blau-weiß-gold, Ff. blau-weiß-blau, P. Gold, am gold. Streifen blau, blaue M. u. Fm. Kn.: N 4, Invalidenstr. 40/41 III, priv. — Holsatia, Cheruscia, Baltia, Marcho-Borussia cf. Univ. — Saxonia cf. Landw. Hochsch.

†**Burschenschaft** im RV. (cf. I. a. 5): Marcomannia, gest. 15. 11. 86, B. s. 1891, im RV. s. Pf. 08. Karmesinrot-silber-h.blau, P. Silber, Ff. silber-rot-silber, P. rot, karmesinrote M. Kn.: N. 24, Elsässerstr. 39.

Kathol. Korporationen mit MV. a) ftr. Vb. im CV. (cf. II. e. 1): Makaria, ak. Vb., gest. 24. 2. 96, s. 20. 11. 07 im CV. Moosgrün-weiß-rosa, Ff. grün-weiß-grün, P. Silber, grüne M. Kn.: N 24, Linienstr. 111 III. X, XX, XXX, XXXX. — b) nftr. Verein im KV. (cf. II. e. 2): Semnonia, gest. 14. 2. 1911; s. 6. 6. 1911 im KV. Grün-weiß-schwarz, n. g. EH.: Charlottenbg., Englischestr. 18.

Digitized by Google

Freie Studentenschaft der Kgl. Tierärztl. Hochsch., organisiert 19. 2. 1902. Mitglied der D.Fr.St. (cf. VII. 1). Adr.: NW 6, Luisenstr. 56.

Die „Ständige Vertretung der Studierenden" setzt sich zusammen aus Vertretern aller Korporationen u. d. Wildenschaft. Farben: violett-weiß-rot; Wichs: schwarze Samtpikesche, violettes Samtbarett m. weißer Feder.

IV. Königl. Militär-Veterinär-Akademie,

gest. 1. 6. 1790 als Militär-Roßarztschule, Akademie seit 17. 8. 1903.

†**Corps** im SC. d. Corps a. d. Kgl. Mil.-Vet.-Ak., bis 27. 1. 1911 Verbindungen im Chargierten-Convent (CC., gest. 20. 10. 1907; u. S., e. W., BM., s. 30. 4. 10 Couleur): Cimbria, gest. 1. 12. 70; grün-silber-rot, Ff. grün-silber-grün, grüne M. u. Fm Kn.: N 24, Elsässerstr. 39 II. — Arminia, gest. 23. 2. 86; h.blau-rot-gold, Ff. blau-rot-blau, h.blaue M. u. Fm. Kn.: N, Linienstr. 111 II. — Obotritia, gest. 18. 11. 86; d.blau-gold-rot, Ff. blau-gold-blau, d.blaue Samt-M. u. Fm. Kn.: N 24, Elsässerstr. 37 II.

Es besteht ein Ausschuß. Farben: schwarz-weiß-rot; Wichs: schwarze Samtpikesche, schwarz-weiß-rotes Cerevis m. gold. Schlange.

V. Königl. Bergakademie,

gest. 1. 9. 1860.

Ak. Vereine: †Berg- und Hüttenmännischer Verein, gest. 14. 1. 61. Silber-Kohle (= schwarz)-Gold, n. g. U.S. EH.: Charlottenburg, Englischestr. 16. — †Ak. V. Schlägel und Eisen, gest. 10. 12. 78. Schwarz-gold, Bz. U.S. Kn.: NW, Wilsnackerstr. 63.

Im „Ausschuß der Studierenden" hat jede Korporation einen garantierten Vertreter; die Nichtinkorporierten haben, solange ihre Anzahl die der Korporationsstud. übersteigt, einen Vertreter mehr als diese. Farben: schwarz-gelb; Wichs: Puffjacke, Schachthut m. schwarz-weißem Federbusch.

VI. Königl. Landwirtschaftliche Hochschule,

gestiftet 1862, Hochschule seit 14. 2. 1880.

Korporationen m. Couleur, u. S. u. BM.: a) †Corps im RSC. (cf. I. a. 3): Saxonia, gest. 22. 11. 83, im RSC. s. 7. 2. 1911. Schwarz-silber-h.blau, Ff. blau-silber-blau, P. Silber, h.blaue M. Kn.: N 24, Auguststr. 60 II, priv. — b) †Landsmannsch. im ALC. (cf. I. a. 7.); Vandalia, gest. 30. 6. 93, im ALC. s. SS. 07. Blau-silber-orange, Ff. blau-orange-blau, P. Silber, weiße M. u. Fm. Kn.: N, Elsasserstr. 39 III. — Brandenburgia, gest. 8. 7. 96, im ALC. adm. Pfingsten 1911. Schwarz-gold-h.grün, Ff. grün-schwarz-grün, P. Gold, schwarze Samt-M. Kn.: N 20, Linienstr. 155 pt. — c) freie: † Freischl. Verbindung Cerevisia, gest. 10. 5. 88 als Ak. brautechn. V., s. WS. 10/11 e. W., s. 1913 ftr. Vb. Grün-weiß-gold, grüne M. Kn.: N, Chausseestr. 22 II.

Digitized by Google

Kathol. farbentr. Verbindung in CKV. (cf. II. e. 6); Germania, Vb. kath. deutscher Stud., gest. 2. 2. 95. Blau-gelb-rot, Ff. blau-gelb, P. Gold, d.blaue M. Kn.: Schmidts Festsäle, Gartenstr. 6.

Nichtfarbentr. Vereine: †Ak. Landw.V. Agraria, gest. 24. 11. 64. Schwarz-rot-d.blau, P. Silber, Bz. (Verband cf. III. h. 10). Kn.: Elsässerstr. 43 I. — †Ak. brautechn. V., gest. 2. 6. 1906. Schwarz-grün-gold, P. Silber. Kn.: N, Chausseestr. 94. — Ak. Geodät. V., gest. 26. 7. 06. Rot-weiß-grau, P. Silber, Bz. Kn.: Invalidenstr. 41.

Es besteht ein Ausschuß der Studierenden der Landw. Hochsch., der sich aus 10 allsemesterlich zu wählenden Mitgl. zusammensetzt; von diesen entfallen 4 auf die Stud. der Landwirtsch., 3 auf die der Geodäsie und 3 auf die der landwirtschaftl.-techn. Gewerbe. Farben: d.blau-gelb; Wichs: d.blaue Samtpikesche, d.blaues Samtbarett m. gelber Feder.

VII. Königl. Akademie der Künste, gest. 1796.

An d. Ak. Hochschule f. Musik in Charlottenburg: Ak. Vb. Teutonia, gest. 25. 10. 93, susp. s. 1914. H.braun-weiß-blau, P. Silber, d.blaue M. U. S. Kn.: Berlinerstr. 61. — Organum, ak. V. am Ak. Institut f. Kirchenmusik, gest. 24. 6. 85. Blau-silber-schwarz, Ff. blau-silber-blau, d.blaue M. Kn.: Kaiser Friedrich-Zelt, Berlinerstr. 88.

Der aus 7 Mitgl. bestehende Ausschuß der Stud. ist während des Krieges susp.

An d. Hochschule f. d. bildenden Künste in Charlottenburg: Hellas, ak. Vg. f. Komposition, gest. 17. 12. 72. H.blau-gold-schwarz, Ff. blau-gold-blau, P. Gold. Schwarze Samt-M. Kn.: Berlinerstr. 139. — Ak. Gesang-V. H.blau-weiß-rot. — Wanderbund Brandenburgia, Violett-gold-rot, Ff. violett-gold-violett, violette M. Kn.: Hardenbergstr. 33. — Susp.: ATV. Chattia, gest. 17. 12. 75. Schwarz-rot-gold, P. olivgrün, olivgrüne M.

Einen Zentralausschuß bilden Bergakademie, Kaiser Wilhelms-Akademie, Akademie der Künste, Landwirtsch. Hochsch., Techn. Hochsch., Veterinär-Akademie, Tierärztl. Hochsch.

VIII. Handelshochschule, gest. 1906.

Nichtkorporative Vereine: Ak. Diskussionsklub, gest 27. 1. 07. — Ak. V. Lloyd, gest. 22. 6. 07. Lokal: Heidelberger. — Ak. Sport-V. a. d. Handelshochsch., gest. 7. 12. 07; Sportfarben: grün-violett-silber. (Im ASB., cf. IV. 10.) Kn.: Spatenbräu, Friedrichstr. — Vg. Stud. d. Handelslehramts.

Korporation m. u. S.: †Ak. Vb. Hansea, gest. 20. 10. 09, rek. SS. 14. Rot-weiß-gold, Ff. rot-weiß-rot, Bz. Kn.: C 25, Alexanderstr. 9, pt.

Der Ausschuß wird allsemesterlich gewählt.

Digitized by Google

BONN.

Immatr. 18 bezw. 9 ℳ. Termin: innerhalb der drei ersten Wochen. Damen werden unter gleichen Voraussetzungen wie männliche Personen immatrikuliert. Gasthörerscheine für Herren u. Damen stellt der Rektor aus (für Inländer 5 ℳ, für Ausländer 10 ℳ). Exmatr.: 12,90 ℳ, falls 4 Wochen nach gesetzlichem Sem.-Schluß nachgesucht, später 25,40 ℳ, doch kann der Kurator auf begründetes Gesuch die Doppelgebühr erlassen. Vorlesungen: Belegen innerh. der 4 ersten Wochen des Semesters, Abmeldung 14 Tage vor Schluß, spätere Anmeldung bezw. frühere Abmeldung nur mit Genehmigung des Rektors. Honorar: ev.-theol. u. philos. Fak. (Philos., Philol., Geschichte, Mathemat.) 2 std. Privatvorlesung 10 ℳ, 4—5 std. 18 ℳ, 6 std. 20 ℳ, kathol.-theol. Fak. 3 ℳ für die Stunde, jurist. Fak. 5 ℳ; med. Vorlesungen im Durchschnitt 2 std. 15 ℳ, 3 std. 20 ℳ, 4 std. 25 ℳ usw. Kurse und Kliniken mehr. Stundung: Gesuche innerhalb der ersten 14 Tage beim Sekretariat. Stipendien-Gesuche dgl. Krankenkasse: obligat. Beitrag 2 ℳ; unentgeltl. Behandlung in Bonn, nebst freier Arznei und ev. Aufnahme in die Bonner Univ.-Kliniken. Akademischer Leseverein: Lesesäle mit den wichtigsten in- und ausländischen Zeitungen, belletristischen und wissenschaftlichen Zeitschriften — im Univers.-Gebäude am Stockentor, 9—8 Uhr geöffnet, So. 11—1 u. 5—7 (SS. 3,50, WS. 4,50 ℳ). Wohnungen: Die Wohnungsangabe ist innerhalb der ersten drei Wochen jedes Semesters (auch wenn keine Veränderung stattgefunden hat) auf dem Sekretariat zu bewirken. Nachw. im Wohnungsamt; Preise: 1 Zimmer, meist mit Morgenkaffee u. Bedienung 24—30 ℳ, 2 Zimmer 30—45 ℳ monatl., 1—2 Zimmer mit voller Verpflegung 65—120 ℳ, Heizung 6—10 ℳ monatl.

Rheinische Friedrich-Wilhelms-Universität.

Gestiftet 1818.

Anfang 25. April, Ende 15. August.

Kurator: Geh. Ob.-Reg.-Rat Dr. G. **Ebbinghaus.** — *Rektor:* **Anschütz** (phil. Fak.). — *Dekane:* **Meinhold, Felten, Krüger, Verworn, Philippson.**

I. Evangelisch-theologische Fakultät.

Dekan: J. **Meinhold.**

Pff. ord.: Ed. **Grafe** (12. 8. 55) (neutest. Exeg.) i. R. — Ed. **König** (15. 11. 46) hebr. Grammat. 4 p.; Theol. d. A.T. 4 p.; Psalmen 4 p.; altest. Sem. (Jeremias u. Hesekiel) 1 m. 2 g. — Eug. **Sachsse** (20. 8. 39) Pastoralbr. 2 p. — Siegfr. **Goebel** (24. 3. 44) (neutest. Theol.) liest nicht. — O. **Ritschl** (26. 6. 60) Ethik 4 p.; systemat. Sem., I. Abt. 1 m. 2 g. — G. **Ecke** (8. 1. 55) Dogmat. I. 4 p.; systemat. Sem., II. Abt.

Digitized by Google

1 m. 2 g. — J. **Meinhold** (12. 8. 61) Leben u. Reden d. Prophet. Jesaja 4 p.; jüd. Gesch. (bis z. II. Zerstörg. Jerusalems) 1 m. 2 p.; Assyr. III. 1—2 p. — Em. **Pfennigsdorf** (10. 6. 68) prakt. Theol. II. 4 p.; theol. Enzykl., auch f. Nichttheol. 2 p.; katechet. u. homilet. Sem. je 1 m. 2 g. — **Em. Weber** (8. 3. 82) synopt. Evangelien 4 p.; neutest. Sem. 1 m. 2 g. — R. **Knopf** (26. 10. 74) Römerbr. 4 p.; kirchengesch. Sem. 1 m. 2 g.

Pf. ext.: W. **Goetere** (9. 1. 78) ℞ Kirchengesch. I. 5 p.; kirchengesch. Uebgn. 1 m. 2 g.

Dozz.: **Frz. Dibelius** (24. 8. 81) Galaterbr. 1 m. 2 p.; Gesch. d. christl. Kunst 1 g. — Eman. **Hirsch** (14. 6. 81) Kirchengesch. III. 4 p.

II. Katholisch-theologische Fakultät.

Dekan: Jos. **Felten.**

Pff. ord.: J. Heinr. **Sohröre** (26. 11. 52) Kirchengesch. d. Mittelalt. seit d. Wormser Konkordat 3 p.; kirchengesch. Sem. (Kirchenpolit. Paschalis' II.) 1 m. 2 pg. — Jos. **Felten** (9. 2. 51) Einltg. ins N.T. 4 p.; Korintherbr. 3 p.; neutest. Sem. 1 m. 2 pg. — Gerh. **Esser** (17. 12. 60) Dogmat. II. 6 p.; dogmat. Sem. 1 m. 2 pg. — Frz. **Feldmann** (17. 5. 66) messian. Weissaggn. 4 p.; hebr. Uebgn. I. 1 pg.; alttest. Sem. 1 m. 2 pg. — Aug. **Brandt** (22. 8. 66) Katechet. 4 p.; allg. Liturg. 2 p.; katechet. Sem. 2 pg.; homilet. Uebgn. 1 pg. — Nikol. **Hilling** (27. 11. 71) kathol. Kirchenr. I. 6 p.; kirchenrechtl. Uebgn. 1 m. 2 pg. — **F. Tillmann** (1. 11. 74) Moral II. 6 p.; moraltheol. Sem. 1 pg.

Pf. ord. hon.: Gerh. **Rauschen** (13. 10. 54) Relig. Asiens u. Ägyptens, f. all. Fak. 1 g.; altchristl. Archäol. 2 p.

Pf. ext.: Arn. **Rademacher**, theol. Erkenntnisl. I. 3 p.; Apologet. I. 4 p.; apologet. Uebgn. 1 pg.

Dozz.: Heinr. **Herkenne** (5. 7. 71) hebr. Grammat. u. Uebgn. I. 3 p.; bibl. Hermeneut. 1 pg.; äthiop. Bibeltexte 1 pg. — W. **Neuss** (24. 7. 80) köln. Kirchengesch. v. Anno II. bis z. Ausgg. d. Mittelalt. 2 p. — Bernh. **Geyer** (3. 2. 80) Spätscholast. 2 p.

III. Juristische Fakultät.

Dekan: P. **Krüger.**

Pff. ord.: P. **Krüger** (21. 3. 40) röm. Rechtsgesch. u. röm. Zivilproz. 5 p.; röm.-rechtl. Sem. 1 g. — Phil. **Zorn** (13. 1. 50) (Staats- u. Verwaltgsr.) i. R. — E. **Zitelmann** (7. 8. 52) Einf. in d. Rechtswiss. 4 p.; Syst. d. röm. Privatr. I (Einltg. u. Sachenr.) 2 p.; exeget. Uebgn. 1 m. 2 p.; Sem.-Uebgn. (Haager Abkommen) f. Geübt. 1 pg. — C. **Bergbohm** (18. 9. 49) dtsch. u. preuß. Verwaltgsr. 5 p.; allg. Gesch. d. Staates u. d. polit. Theorien 1 g.; Völkerr. 4 p. — Ulr. **Stutz** (5. 5. 68) dtsch. Rechtsgesch. 5 p.; Grundz. d. dtsch. Privatr. 5 p.; kirchenrechtl. Sem. 1 m. 2 g. — C. **Crome** (12. 7. 59) Syst. d. röm. Privatr. II (Schuldr., Personalr., Erbr.) 3 p.; bürgerl. R. IV u. V (Familien- u. Erbr.) 6 p.; Konkursr.- u. -verfahren 2 p.; Zivilr.-Prakt. 1 m. 2+1 p.; Grundz. d. röm. Formularproz. 1 g. — **E. Landsberg** (12. 10. 60) dtsch. Strafproz. 5 p.; bürgerl. R. III (Sachenr.) 4 p.; Besitzr. 1 g.; strafrechtl. Uebgn. 1 m. 2 p. — Hans **Schreuer** (3. 3. 66) Handelsr. 5 p.; Wechsel-, See- u. Versichergsr. 3 p.; Rechtsentw. in Preußen 2 p.; **Anf.**-Prakt. (bürgerl. R.) 1 m. 2 p.; staatsr.-geschichtl. Probl. d. gegenw. Krieges.

Digitized by Google

f. all. Fak. 1 g.; dts chrechtl. Sem. 14 tg. 1 m. 2 g. — Jos. **Heimberger** (16. 2. 65) Ⓚ dtsch. Strafr. 5 p.; dtsch. Zivilproz. 5 p.; Kirchenr. 5 p.; Zivilproz.-Prakt. 2 m. $1^1/_2$ p. — Rud. **Smend** (15. 1. 82) allg. u. Reichs-Staatsr. 5 p.; preuß. Verfassgsr. 4 p.; staatsrechtl. Uebgn. 1 p.; Sem.-Uebgn. (neuere Staatstheor.) 2 pg.

Pf. ord. hon.: Heinr. **Pflüger** (13. 7. 59) röm. R. II., 2 3 p.

Doz.: Pf. Rud. **Henle** (7. 7. 79) Ⓚ bürgerl. R. I (allg. Tl.) 4 p.; Konversat. üb. bürgerl. R. II, 1 (Obligationenr., allg. Lehren) 2 p.; Lateinkurse f. Jur. I (Gaius), II (Corpus iur. civil.) je 3 p. — Rud. **Schmidt** (29. 4. 86) bürgerl. R. II, 1 (R. d. Schuldverh., allg. Lehren) 3 p.; Besprechg. z. Vorlesg. üb. Einf. in d. Rechtswiss. 1 p.; Gai Institutiones 1 p.; Konversat. üb. bürgerl. R. I (allg. Tl.) 2 p. — M. **Wenzel** (22. 11. 82) R. d. Gewerbeordng. 1 p.; verwaltgsrechtl. Uebgn. 1 m. 2 p. — Alb. **Coenders** (8. 11. 83) dtsch. Strafr., besond. Tl. 2 p.; Strafrechtspflege in Kriegszeit. 1 p.; strafrechtl. Konversat. 2 p.

IV. Medizinische Fakultät.

Dekan: M. **Verworn.**

Pff. ord.: H. **Kuhnt** (14. 4. 50) Augenklin. 4 p.; Untersuchgsmethdn. inkl. Augenspiegelkurs (m. Stargardt u. Junius) 1 m. 2 + 1 p.; Augenpoliklin. 1 g.; Labor.-Arbtn. 6 m. 2 g. — **F. Schultze** (17. 8. 48) med. Klin. 5 m. $1^1/_2$ p.; Pathol. u. Ther. d. Respirat.- u. Zirkulat.-Org. 2 p.; Krkhtn. d. Nieren 1 g. — K. **Pelman** (24. 1. 38) (Psychiatr.) i. R. — Rob. **Bonnet** (17. 2. 51) Anat. d. Menschen I. 4 + 1 m. 2 p.; Entw.-Gesch. 3 p.; anat. Labor. (m. Heiderich) 6 m. 7 g. — K. **Garrè** (10. 12. 57) Ⓚ chir. Klin. u. Poliklin. 5 m. $1^1/_2$ p.; chir. Operat.-Kurs (m. Capelle): a) theoret. Tl. $1^1/_2$ p., b) prakt. Tl. 4 m. $1^1/_2$ p. — Hugo **Ribbert** (1. 3. 55) spez. pathol. Anat. 5 p.; Kurs d. pathol. Histol. 2 m. 2 p.; Demonstr.- u. Sektionskurs (m. P. Prym) 4 m. 2 p.; Arbtn. im Labor. tägl. g. — M. **Verworn** (4. 11. 63) Physiol. d. Menschen I (Stoffwechsel) 5 p.; physiol. Prakt. f. Anf. (in 2 Kurs.) je 2 m. 2 p., f. Vorger. 5 m. 8 p.; physiol. Diskussionsstde. 1 pg.; Arbtn. im Inst. tägl. pg. — Alex. **Westphal** (18. 5. 63) psychiatr. Klin. 3 p.; Poliklin. f. psych. u. Nervenkrkhtn. 1 g.; forens. Psychiatr. 1 p.; Arbtn. im Labor. 6 m. 3 g. — O. v. **Franqué** (11. 9. 64) geburtsh.-gynäkol. Klin. u. Poliklin. 6 p.; geburtsh. Operat.-Kurs 4 p.; geburtsh. Untersuchgn. 1 g. — **Hans Lee** (27. 3. 54) Ⓚ Kurs d. Arzneiverordng. 2 p.; Toxikol. 2 p.; pharmakol. Labor. (m. Bachem) 6 m. 8 g. — P. **Krause** (30. 9. 71) Ⓚ med. Poliklin. 1 + 1 m. 2 p.; Perkuss., Auskultat. etc. 2 m. $1^1/_2$ p.; Distriktspoliklin. 1 g.; Arbtn. im Röntgenlabor. tägl. pg. — Rud. O. **Neumann** (29. 6. 68) Ⓚ Hyg. II. 2 p.; Kurs d. Mikrobiol. u. Immunit.-Lehre 2 m. 2 p.; hyg. Besichtiggn. 1 g.; Labor.-Arbtn. f. Geübt. 6 m. 9 g.

Pff. ord. hon.: Jos. **Doutrelepont** (3. 6. 34) (Dermatol.) i. R. — Th. **Rumpf** (23. 12. 51) Sem.-Uebgn. (soz. u. Versichergsmed.) 1 p.; Anfertigg. ärztl. Gutachten 1 g.; ärztl. Rechte u. Pflichten, f. all. Fak. 1 g. — Em. **Ungar** (3. 9. 49) gerichtl. Med. 2 p.; Kinderpoliklin. 2 p.; Impfkurs 2 p.; Schutzpockenimpfg. 1 g. — Heinr. **Walb** (17. 10. 48) Poliklin. f. Ohren-, Hals- u. Nasenkrke. (m. Blau) 4 p.; Anltg. z. eigen. Arbtn. g.

Digitized by Google

Pff. ext.: P. **Schlefferdecker** (26. 2. 49) Bau d. Zentralnervensyst., f. all. Fak. 2 p.; Körperformen d. Mensch. in d. Kunst, f. all. Fak. 2 p.; Arbtn. im anthropol. Labor. tägl. g. — Er. **Heffmann** (25. 4. 68) Ⓚ Klin. d. Haut- u. Geschl.-Krkhtn. 3 p.; Diagnost. u. Ther. d. Haut- u. Geschl.-Krkhtn. (prakt. Kurs) 2 p.; Syphil. u. and. infekt. Krkhtn. d. Mundes, f. Zahnärzte 1 p.; Verhütg. d. Geschl.-Krkhtn., f. all. Fak. 1 g.; Labor.-Arbtn. 6 m. 3 g. — F. **Helderich** (12. 7. 78) Ⓚ feinerer Bau u. Faserverlauf im Zentralnervensyst. 2 p.; Kurs d. Entw.-Gesch. (m. Dragendorff) 1 m. 2 p.; mikrosk.-techn. Kurs f. Anf. (m. Dragendorff) 1 m. 2 p.; s. a. Pf. ord. Bonnet. — Pf. Bernh. **Schöndorff** (1. 10. 65) Ⓚ Nahrgs.- u. Genußm. 1 p.; Arbtn. im physiol.-chem. Labor. tägl. pg.

Dozz.: Pf. Jos. **Kooks** (1. 10. 46) Synopsis d. Frauenkrkhtn. 1 g. — Pf. K. **Behland** (21. 11. 61) interne Diagnost. u. Ther. am Krknbett 1 g. — Pf. Heinr. **Pletzer** (21. 8. 61) Ⓚ Geburtsh. u. Frauenkrkhtn. (ausgew. Kap.) 1 g. — Pf. Ed. **Hummelsheim** (26. 1. 68) Ⓚ Funkt.-Prüfgn. d. Auges 1 g. — Pf. Rud. **Eschweiler** (17. 11. 70) Ⓚ diagnost. Kurs d. Ohren- u. Nasenerkrkgn. 1 p.; Prakt. f. Geübt. 1 p. — M. **Elchler** (19. 4. 55) Ⓚ Krkhtn. d. Zähne u. d. Mundes 2 p.; zahnärztl. Operat.-Kurs tägl. p.; Phantomkurs f. Anf. u. Geübt. je 3 p.; zahnärztl. diagnost. Kurs 5 p., f. Med. in höher. Sem. 1 pg.; zahnärztl. Techn. tägl. p. — Pf. Henry **Graff** (11. 3. 66) Ⓚ Diagnost. u. Ther. frisch. Verletzgn. 1 p. — Pf. R. **Bunge** (15. 6. 70) Ⓚ spez. chir. Pathol. u. Ther. 1 g.; urol. Chir. 1 g. — Pf. Rud. **Finkelnburg** (15. 12. 70) Ⓚ Kurs d. Nervendiagnost. f. Vorger. 1 p.; physikal. Untersuchgsmethdn. f. Geübt. 2 p. — Pf. K. **Stargardt** (4. 12. 75) Brechgsfehler d. Auges 1 p.; Gehirn u. Auge 1 g.; s. a. Pf. ord. Kuhnt. — Pf. K. **Reiffferscheid** (12. 1. 74) Ⓚ gynäkol. Diagnost. u. Ther. 1 p. — Pf. W. **Reis** (18. 4. 72) Ⓚ pathol. Anat. d. Auges 1 g. — Pf. Aug. **Pütter** (6. 4. 79) Ⓚ Repetit. d. Physiol. 2 pss. — Pf. K. **Grube** (18. 7. 66) Ⓚ Physiol. d. inn. Sekretion 1 g. — Pf. K. **Bachem** (26. 1. 80) Ⓚ Mineralquellen u. Bäderl. 1 p.; Kolloqu. 1 p.; sparsame Arzneiverordng. 1 p.; s. a. Pf. ord. Leo. — K. **Schmiz** (15. 2. 77) Gesch. d. Med. (ausgew. Kap.) 1 g. — Pf. Hugo **Stursberg** (1. 2. 76) Ⓚ (inn. Med.) liest nicht. — Pf. Jul. **Fröhlich** (25. 5. 79) Ⓚ Physiol. d. Nervensyst. 2 pss. — Pf. Arth. **Hübner** (8. 10. 78) Ⓚ forens.-psychiatr. Prakt. 1 p.; Kriminalpsychol. 1 p. — Pf. Er. **Zurhelle** (6. 4. 81) (Gynäkol.) beurl. — Pf. Alfr. **Machol** (24. 1. 76) (Chir.) dgl. — Pf. Osk. **Prym** (23. 11. 73) Ⓚ Techn. d. Laryngosk. 1 p.; Kurs d. mikrosk.-chem. Diagnost. 2 p.; Krkhtn. d. Verdauungsappar. 1 g. — Maximil. **Wassermeyer** (16. 3. 78) Ⓚ spez. Psychiatr. 1 g. — P. **Prym** (28. 11. 81) Ⓚ Arbtn. im pathol. Labor. g.; s. a. Pf. ord. Ribbert. — O. **Dragendorff** (18. 8. 77) mikrosk. Kurs f. Zahnärzte 2 m. 2 p.; s. a. Pf. ext. Heiderich. — R. **Cords** (7. 8. 81) Ⓚ Motilit.-Störgn. 1 g. — Walt. **Capelle** (Chir.) s. Pf. ord. Garrè. — Heinr. **Cramer** (8. 4. 72) Ⓚ geburtsh. u. gynäkol. Indikat. 1 g. — Hans **Hinselmann** Ⓚ Schwangerschft., Geburt u. Wochenbett 2 p. — Hans **König** (6. 12. 78) Ursach. d. Geistesstörgn. 1 g. — P. **Junius** Ⓚ Unfallerkrkgn. d. Auges u. ihre Begutachtg. 1 g.; s. a. Pf. ord. Kuhnt. — Alb. **Blau** (22. 6. 73) Ⓚ rhino-laryngosk. Untersuchgskurs 2 p.; auto-oesophago-bronchosk. Uebgn. f. Vorger. 1 g.; s. a. Pf. ord. hon. Walb. — Heinr. **Ele** (22, 9,

Digitized by Google

83) erste Hilfe bei Unglücksfällen 1 g.; orthop. Chir. (ausgew. Kap.) 2 p. — Heinr. **Blokel** (29. 5. 85) Ⓚ psychiatr. Untersuchgskurs 1 g. — Heinr. **Gerhartz** (26. 1. 79) Ⓚ klin. Mikrosk. u. Chem. 2 p.; Herz-, Gefäß- u. Lungenkrkhtn. 1 p. — Jul. **Vészi** (29. 1. 88) Ⓚ (Physiol.) liest nicht. — Heinr. **Fründ** Ⓚ Verbandkurs 2 p.; chir. Röntgendiagn. u. Ther. 2 p.

V. Philosophische Fakultät.

Dekan: Alfr. **Philippson.**

Pff. ord.: Mor. **Ritter** (16. 1. 40) (Gesch.) i. R. — J. Just. **Rein** (27. 1. 35) (Geogr.) dgl. — F. v. **Bezold** (26. 12. 48) Gesch. d. 19. Jahrh. I (1815—1850) 4 p.; Sem.-Uebgn. dazu 1 m. 2 pg. — Mor. **Trautmann** (24. 3. 42) (engl. Philol.) i. R. — Gg. **Jacobi** (11. 2. 50) Sanskr. (Forts.) 2 g.; Lekt. d. Sakuntala 2 g.; Präkrit od. Apabhraṁśa 4 pss. — G. **Steinmann** (9. 4. 56) Erdgesch. 4 p.; Reptilien d. Vorwelt 1 p.; Eiszeit, f. all. Fak. 1 g.; geol. Kolloqu. 1 m. 2 g.; geol. u. paläontolog. Uebgn. f. Lehramtsstud. 2 p., f. Vorger. 4—8 p.; Leitg. selbst. Arbtn. halb- u. ganztg. p. — Rud. **Thurneysen** (14. 3. 57) Dialekte u. Spr. d. alt. Griechenlds. u. Italiens 3 p.; altir. Grammat. 2 p.; Sem. (altital. Dialektinschrftn.) 1 m. 2 p. — F. **Marx** (22. 4. 59) Homer 4 p.; philol. Sem., I. Abt. (schriftl. Arbtn. üb. d. röm. u. griech. Komödie) 1 m. 2 g. — Heinr. **Dietzel** (19. 1. 57) Finanzwiss. 4 p.; staatswiss. Sem. 1 m. 2 g. — K. F. **Küstner** (22. 8. 56) Theor. u. Praxis d. astron. Instrum. 3 p.; prakt. astron. Uebgn. p.; Kolloqu. 1 g. — W. **Meyer-Lübke** (30. 1. 61) frz. Wortbildgsl. 3 p.; Chrétien v. Troyes 2 p.; span. Grammat. 2 p.; roman. Sem. (Lafontaine) 1 m. 2 g. — Aloys **Schulte** (2. 8. 57) Gesch. d. ausgehend. Mittelalt. 4 p.; lat. Paläogr. 3 p.; Sem.-Uebgn. 1 m. 2 pg. — Ant. **Elter** (5. 2. 58) Lucretius 4 p.; Gesch. d. klass. Philol. seit F. A. Wolf 1 p.; philol. Sem. I. Abt. (Culex) 1 m. 2 g. — Heinr. **Kayser** (16. 3. 58) Exp.-Phys. I. 5 p.; Labor. f. Anf. 2 m. 4 p., f. Vorger. 6 m. 10 p. — Reinh. **Brauns** (20. 8. 61) Mineral., spez. Tl. 3 p.; Petrogr. II. 2 p.; Bestimm. v. Mineralien 1 m. 2 pss.; Leitg. selbst. Arbtn. tägl. pss.; Exkurs. — Ed. **Study** (23. 6. 62) Diff.- u. Integr.-Rechg. 4 p.; Uebgn. dazu 1 pg.; Obersem. (Vortr.- Uebgn.) 2 g. — Berth. **Litzmann** (18. 4. 57) d. junge Goethe 3 p.; lit.-histor. Uebgn. f. Anf. 1 m. 2 p.; Sem., Abt. f. neuere dtsch. Lit. 1 m. 2 g. — R. **Anschütz** (10. 3. 52) Exp.-Chem. I (anorg.) 6 p.; chem. Kolloqu. 1 g.; chem. Prakt. f. Anf. u. Vorger. sowie f. Nahrgsmittelchem. (m. Benrath, Frerichs u. Kippenberger) ganztg. p., f. Med. (m. Benrath) ganztg. p. — K. **Bülbring** (24. 7. 63) Middle English Literature 3 p.; English Poetry (17. Jahrh.), f. all. Fak. 1 p.; Sem.-Uebgn. (Metrical Interpret. of Middle English Texts) 2 g. — Aug. **Brinkmann** (29. 8. 63) Einltg. in d. griech. Lit. 1 m. 2 p.; griech. Komödie u. Erkl. v. Aristophanes Vögel 3 p.; philol. Sem., II. Abt.: Oberstufe (Dionysios v. Halikarnass Brief an Pompeius), Unterstufe (Cicero ad fam. VIII.) je 1 g. — P. **Clemen** (31. 10. 66) Ⓚ Gotik in Frankr. u. Deutschld. 2 p.; Gesch. d. dtsch. Kunst in d. Rheinlanden 1 g.; kunsthistor. Uebgn. 1 m. 2 g. — A. **Dyroff** (2. 2. 66) Logik u. Erkenntnistheor. 4 p.; dtsch. Idealisten d. 19. Jahrh. 1 p.; Weltanschauungen u. Weltkrieg 2 p.; Sem. Abt. B (Leibniz) $1^1/_2$ g. — H. **Schumacher** (6. 3. 68) allg. Volkswirtschftsl. 4 p.; volksw. Sem.

Digitized by Google

1 m. 2 g. — Rud. **Meißner** (3. 2. 62) Ⓚ dtsch. Lit. im Mittelalt. 4 p.; dtsch. Sem. 1 m. 2 g. — Alfr. **Philippson** (1. 1. 64) Mittelmeerländer 4 p.; geogr. Sem. 1 m. 2 g.; Vorsem. (Kartenlesen) 2 p.; Exkurs. — Frz. **Winter** (4. 2. 61) griech. Skulptur (4. Jahrh.) 2 p.; griech. Porträt 2 p.; archäol. Uebgn. 1 m. 2 g. — G. W. **Störring** (24. 8. 60) Psychol. 4 p.; allg. Pädag. 2 p.; Sem., Abt. A (Lekt. neuerer Logiker) 1 m. 2 p.; psychol. Kolloqu. 14 tg. 1 m. 2 g. — Frz. **London** (6. 4. 63) darst. Geom. 2 m. 2 p.; Sem.-Uebgn. dazu 1 pg.; projekt. Geom. 3 p.; mathem. Sem. — Hans **Fitting** (23. 4. 77) Ⓚ allg. Botan. 5 p.; botan.-mikrosk. Uebgn. f. Anf. 2 m. 2 p., f. Vorger. 1 m. 4 p.; botan. Labor. u. Leitg. selbst. Arbtn. (m. Küster) ganztg. p.; Demonstr. 1 g. — C. Heinr. **Becker** (12. 4. 76 Gesch. d. Kalifen 2 p.; Sem. (Quellenkde. dazu) 2 pg.; Engld. in Ägypten, f. all. Fak. 1 g.; Lekt. d. Bochari 2 p.; Lekt. d. Josua Stylites 2 p. — R. **Hesse** (20. 2. 68) Ⓚ vergl. Biol. d. Stoffwechsels d. Tiere 3 p.; geogr. Verbreitg. d. Tiere 2 p.; zool. Uebgn. f. Anf. 2 m. 2 p.; f. Med. 1 m. 3 p.; Arbtn. im zool. Inst. (m. Voigt) tägl. g. — Konr. **Cicherius** (25. 5. 63) Gesch. Alexand. d. Gr. u. d. hellenist. Reiche 4 p.; Sem.-Uebgn. z. Caesars Kommentarien 1 m. 2 g.

Pff. ord. hon.: K. Alfr. **Wiedemann** (18. 7. 56) Lekt. hieroglyph. u. hierat. Texte 2 p.; schwier. ägypt. Texte 2 pg. — Eberh. **Rimbach** (26. 12. 52) Thermo- u. Elektrochem. 3 p.; physikal.-chem. Meßmethdn. 1 m. 3 p.; chem. Rechensem., Unter- u. Oberstufe (m. Wintgen) je 14 tg. 1 m. 2 pg. — Alfr. **Bucherer** (9. 7. 63) Vektoranal. 1 g.

Pff. ext.: Leonh. **Wolff** (14. 5. 48) (Musikwiss.) liest nicht. — J. **Pohlig** (19. 12. 55) f. all. Fak.: allg. Erdgesch. 4 p.; Abstammgsgesetz u. Erdgesch. 2 p.; Einf. in d. Geol. 1 p.; erdgesch. Spaziergänge 14 tg. 1 Nachm. g.; Einleitendes dazu 14 tg. 1 m. g. — Eugen **Gaußnez** (26. 1. 64) (frz. Spr.) liest nicht. — Leop. K. **Goetz** (7. 10. 68) altchristl. Lehrentwicklg. 1+1 m. 2 p.; Uebgn. dazu 1 m. 2 pg.; Gesch. d. russ. Staates II. 1 m. 2 g. — Gg. **Frerichs** (4. 11. 73) pharmaz. Chem. II (org.) 3 p., III (zykl. Verbdgn.) 1 g.; toxikol. Anal. 1 p.; s. a. Pf. ord. Anschütz. — Chr. **Eckert** (16. 3. 74) Ⓚ (Kolonialwes.) liest nicht. — M. **Wentscher** (12. 5. 62) Einltg. in d. Philos. 2 p.; allg. Gesch. d. Philos. bis auf Kant 4 p.; Probl. d. Schulreform 1 p.; Kolloqu. (Erkenntn.-Probl.) $1^1/_2$ g. — Pf. **M. Koernicke** (27. 1. 74) allg. Bakteriol. 1 p.; pflanzl. Zellforschg. 1 p.; Exkurs. g. — Alex **Pflüger** (22. 7. 69) Ⓚ Wärmetheor. 5 p.; Uebgn. 1 g. — K. **Kippenberger** (23. 5. 68) Grundz. d. Nahrgsmittelchem. 2 p.; chem. Technol., org. Tl. (ohne Farbstoffchem.) 2 p.; Einf. in d. chem. Großtechnik II. 1 g.; Besprechg. techn.-chem. Betriebskontrollen 1 g.; s. a. Pf. ord. Anschütz. — E. **Küster** (24. 6. 74) Pharmakogn. II. (m. pharmakognost. Prakt.) (f. 3. u. 4. Sem.) 1+1 m. 3 p.; Phanerogamen 3 p.; Bestimm. derselb. 2 p.; Exkurs.; s. a. Pf. ord. Fitting. — K. **Mönnichmeyer** (27. 1. 60) Ⓚ (Astron.) liest nicht. — K. **Clemen** (30. 3. 65) relig.-gesch. Erkl. d. Offenbarg. Johannis 2 p.; relig.-gesch. Uebgn. 1 m. 2 g. — Alfr. **Benrath** (4. 5. 78) spez. anorg. Chem. II. 1 g.; analyt. Chem. II. 2 p.; Justus Liebig 1 g.; Gasanal. (Uebgn.) 1 m. 3 g.; s. a. Pf. ord. Anschütz. — Th. **Brinkmann** (24. 4. 77) Ⓚ (Landw.) liest nicht. — W. **Levison** (27. 5. 76) engl. Gesch. seit Beginn d. Neuzeit 2 p.; Sem. (dtsch. Gesch.-Quellen d. spät. Mittelalt.) 1 m. 2 g. — Walt. **Voigt** (13. 2. 56) Ⓚ (Zool.) liest nicht. — Ant.

Digitized by Google

van Hamel, Einf. ins Gotische 3; altsächs. Grammat. 2p.; fläm. Lit. 2p. — L. **Schiedermair** (7.12.76) Gesch. d. neuen dtsch. Liedes 1p.; Harmoniel., f. Anf. 1g.; E. Th. A. Hoffmann 1m. 2p.; prakt. Orgelübgn. 2m. 2p. — **N. N.** [Nachf. d. Pf. ext. Issai Schur (Berlin)] ellipt. Funkt. 4p.; Zahlentheor. 4p.; Mittelsem. 14tg. 1m. 2pg.

Dozz.: Pf. Alex. **König** (20. 2. 58) Ornithol. (ausgew. Kap.) 1p. — Pf. A. **Strubell** (16.7.61) Amphib. u. Reptilien 2p. — Pf. **Ed. Firmenich-Richartz** (30. 8. 64) niederld. Malerei 2p. — Pf. A. **Borgert** (18. 1. 68) schädl. Insekt. Deutschlds. 3p. — Pf. Konr. **Laar** (22. 3. 53) graph. Verfahren, f. all. Fak. 1p.; Uebgn. (ausgew. photogr. Verfahren) tägl. p. — Pf. P. **Eversheim** (25. 1. 73) physikal. Uebgn. f. Lehramtskand. 1m. 2p.; Grundz. d. Elektrotechn., f. all. Fak. 1g.; Labor. f. Anf. f. (m. Kaiser) 2m. 4p. — Heinr. **Mannstaedt** (27.12.72) spez. Volkswirtschftsl. 4p. — Pf. Rud. **Imelmann** (31. 1. 79) Dickens, Thackeray u. ihre Zeit 3p.; neuengl. Uebgn. 2p.; schwier. neuengl. Texte 1p. — Pf. Walt. **Frost** (20. 10. 74) Philos. Kants 1p.; Aesthet. 1p. — Pf. Em. **Mannheim** (24. 2. 76) Sterilisier. v. Arzneimitteln 1p.; Einf. in d. chem. Prakt., f. Pharm. 1p. — Pf. Justus **Hashagen** (24. 12. 77) Probl. d. polit. Gesch. d. Krieges 2p.; Uebgn. z. Vorgesch. d. Krieges auf Grund d. belg. Aktenstücke 1m. 2p. — Pf. Willy **Wygodzinski** (9. 12. 69) Wirtschft. d. Großmächte, f. all. Fak. 1p.; Bank- u. Börsenwes. 1p. — Pf. M. **Horten** (7. 5. 74) Türk. I. 1p., II. 2p.; Neupers. 1g.; arab. Lekt. 1m. 2p. — Pf. J. **Wasner** (21.4.78) Geol. v. Deutschld. 2p. — Pf. K. **Enders** (20. 7. 77) Ⓚ (dtsch. Philol.) liest nicht. — J. **Verweyen** (11. 5. 83) Ⓚ philos. Grundbegriffe 2p.; philos. Richtgn. d. Gegenw. 2p.; Nietzsche u. d. Krieg, f. all. Fak. 1p.; Sem. (Philos. Goethes) 1p. — Aug. **Reichensperger** (8. 1. 78) Ⓚ Staatenleben u. Symbiose b. d. Tieren 2p. — Pf. Hans **Meerwein** (20. 5. 79) Ⓚ (Chem.) liest nicht. — Jul. **Geweeke** (12. 12. 77) Einf. in d. chem. Prakt. 1p. — Em. **Hammacher** (21. 3. 85) Ⓚ Probl. d. Rechts- u. Staatsphilos. 1p.; Sem.-Uebgn. z. Krit. d. rein. Vernunft 1m. 2g. — J. Osw. **Müller** (28. 6. 77) Ⓚ (Mathem.) liest nicht. — Norb. **Tilmann** (20. 10. 83) Ⓚ (Geol.) dgl. — Leonh. **Grebe** (15. 12. 83) Ⓚ (theoret. Phys.) dgl. — O. **Welter** (23. 3. 81) Ⓚ Alpengeol. 2p. — W. **Schmidt** (21. 2. 84) vergl. Physiol. d. Tiere 2p. — Heinr. **Gerth** (16. 6. 84) Ⓚ (Geol.) liest nicht. — F. **Ohmann** (25. 11. 83) Ⓚ erkenntnistheoret. Probl. 2p.; Kulturbegriffe u. Staatsideale 1p.; Sem.-Uebgn. (Kants Ethik) 1p. — J. **Uhlig** (20. 5. 83) Ⓚ (Mineral.) liest nicht. — F. **Graebner** (4. 3. 77) Völkerkde d. dtsch. Schutzgebiete 2p.; d. dtsch. Volkes Stellg. in d. Menschheitsgesch. 1p.; kulturgesch. Uebgn. g. — Walt. **Platzhoff** Ⓚ (27. 9. 81) dtsch. Gesch. im Zeitalt. d. Reformat. 2p.; Sem.-Uebgn. (Reichsgründg. 1870/71) 1m. 2p. — Herib. **Reiners** (23. 8. 84) Ⓚ (Kunstgesch.) liest nicht. — O. **Seiz** (12. 2. 81) Ⓚ Psychol. d. Kindes 1p.; Grundfrag. d. Ethik u. Philos. d. Werte 2p. — Th. **Erismann** (16. 9. 83) Einf.-Kurs in d. exp. Psychol. (m. Kutzner) 1m. 2p.; Ethik als Grundprinzip d. Persönlichkt. 1g.; Sem. (Schopenhauer) 1p. — Alf. **Deschauer** Ⓚ (Chem.) liest nicht. — Siegfr. **Behn** (3. 6. 84) Ⓚ Relig.-Philos. 2p. — Rob. **Curtius** (14. 4. 86) Ⓚ frz. Lit. 1800—1850 3p.; altfrz. Interpret. (Chrétien v. Troyes. Cligés) 3p. — Rob. **Wintgen** (13. 6. 82) physikal. Chem. u. Kolloidchem. f. Med. u. Biol.

Digitized by Google

2 p.; s. a. Pf. ord. hon. Rimbach. — W. Rob. **Werringer** (13. 1. 81) ℞ dtsch. Baukunst im Mittelalt. 3 p. — Walt. **Bombe** (24. 5. 73) Kunst d. Frührenaiss. in Italien 2 p. — L. **Pfannmüller** ℞ (dtsch. Philol.) liest nicht. — K. **Reinhardt** (14. 2. 86) philos. Strömgn. d. röm. Kaiserzeit 2 p.; Uebgn. (Plutarchs Moralia) 2 p. — Th. **Fringe**, Interpret. ahd. poetisch. Denkm. 2 p.; Mhd. u. Lekt. d. Arm. Heinrich 3 p. — Osk. **Kutzner** ℞ s. P.-D. Erismann.

Lekt.: Dr. **Menzerath**, frz. Uebgn. f. Anf. u. Vorger. je 2 g.; l'art. français (19. Jahrh.) 2 p.; les poètes de la jeune Belgique 1 p. — Gino **Funaioli** (2. 10. 78) (Ital.) beurl. — Alb. **Fischer** (21. 10. 72) Technik d. Sprechens 2 p.; Vortr.-Uebgn. 1 g. — Dan. **Martner**, span. Uebgn. f. Anf. u. Vorger. je 2 p.

Künste u. Fertigkeiten: Pf. Alb. **Köppers** (22. 2. 42) Zeichn. u. Modellier. 2 m. 2 p.; Porträtierg. 1 g. — Akad. Fechtl. W. **Ehrich**, Fechtkunst p. — Univ.-Turnl. F. **Schröder**, Turnen.

K. Universitäts-Bibliothek,

Konviktstraße, Lesezimmer tägl. 9—1 u. Mo. bis Fr. 3—7 Uhr geöffnet, in den akademischen Ferien 9—1. Bücherausgabe v. 11—1 u. 3—4, in d. akad. Ferien von 11—1.

Direktor: Dr. W. **Erman** (18. 6. 50). — *Oberbibl.*: Dr. P. **Hirsch** (18. 1. 60); Pf. Dr. Osk. **Massiow** (8. 5. 55). — *Bibl.*: Dr. F. **Räuber** (21. 9. 75) ℞; Dr. R. **Oehler** (27. 2. 78) ℞; Dr. P. **Otto**. — *Hilfsbibl.*: Dr. Willib. **Kirfel** (29. 1. 85). — *Volont.*: Dr. K. **Leibach**.

Wissenschaftliche Anstalten der Universität.

I. Seminare. Evang.-theol. Seminar: Dirr. Pff. **König, Ritschl, Ecke, Weber, Knopf**. — Evang.-homilet.-katechet. Seminar: Dir. Pf. **Pfennigsdorf**. — Evang.-theol. Stift: Insp. Lic. **Hirsch**. — Kathol.-theol. Seminar: Dirr. Pff. **Schroers, Felten, Esser, Feldmann, Tillmann**. — Kathol.-homilet.-katechet. Seminar: Dir. Pf. **Brandt**. — Jurist. Sem.: Dir. Pf. **Krüger**. — Kirchenrechtl. Sem.: Dir. Pf. **Stutz**. — Philos. Sem.: Dirr. Pff. **Dyroff** u. **Störring**. — Sem. f. philos. Propädeut.: Leiter Pf. **Goetz**. — Philol. Sem.: Dirr. Pff. **Marx, Elter, A. Brinkmann**. — Sem. f. roman. Philol.: Dir. Pf. **Meyer-Lübke**. — Seminar f. engl. Philol.: Dirr. Pff. **Bülbring** u. vacat. — German. Seminar: Dirr. Pff. **Litzmann** u. **Meißner**. — Orient. Sem.: Dir. Pf. **Becker**. — Sprachwiss. Sem.: Dir. Pf. **Thurneysen**. — Histor. Seminar: Dirr. Pff. **v. Bezold, Schulte, Levison, Cichorius**. — Staatswiss. Seminar: Dirr. Pff. **Dietzel** u. **Schumacher**. — Mathemat. Seminar: Dirr. Pff. **Study, Landau** u. **Schur**. — Zeichensaal u. Lehrsammlung. für darst. Geometrie. Vorst. Pf. **Landau**. — II. Wiss. Anstalten d. medizin. Fakultät. A. Theoret. Anstalten. Anat. Institut: Dir. Pf. **Bonnet**. — Physiol. Institut: Dir. Pf. **Verworn**. — Pathol. Institut: Dir. Pf. **Ribbert**. — Pharmakol. Institut: Dir. Pf. **Leo**. — Hygien. Institut: Dir. Pf. **Neumann**. — B. Klinische Anstalten. Med. Klinik: Dir. Pf. **Schultze**. — Med. Poliklinik: Leiter Pf. **Krause**. — Klinik u. Poliklinik f. Syphilis u. Hautkrankheiten: Dir. Pf. **Hoffmann**. — Chir. Kliniku. Poliklinik: Dir. Pf. **Garrè**. — Klinik u. Poliklinik f. Geburtsh. u. Frauenkrankheiten: Dir. Pf.

Digitized by Google

v. Franqué. — Verwaltg. d. klinisch. Anstalten 3—5: Verwaltungs-Dir. Pf. Schultze. — Augenklinik u. Poliklinik: Dir. Pf. Kuhnt. — Poliklinik f. Ohren-, Hals- u. Nasenkrankheiten: Dir. Pf. Walb. — Psychiatr. Klinik: Dir. Pf. Westphal. — III. Wiss. Anstalten d. philos. Fakultät. Sternwarte: Dir. Pf. Küstner. — Physikal. Institut: Dir. Pf. Kayser. — Chem. Institut: Dir. Pf. Ausschütz. — Mineral.-petrogr. Institut: Dir. Pf. Brauns. — Geol.-paläontol. Institut: Dir. Pf. Steinmann. — Zool. u. vergl. anat. Institut: Dir. Pf. Hesse. — Botan. Institut: Dir. Pf. Fitting. — Geogr. Apparat: Dir. Pf. Philippson. — Botan. Garten: Dir. Pf. Fitting. — Kunstsammlungen u. Apparate: Akadem. Kunstmuseum: Dir. Pf. Winter. — Kunsthistor. Institut: Dir. Pf. P. Clemen. — Museum rhein. Altertümer: Unter Verwaltung der Provinz. — Musikal. Apparat: Verwalter Pf. L. Wolff. — Zeichenapparat: Verwalter Pf. Küppers.

Bonn-Poppelsdorf.

Landwirtschaftliche Akademie und landwirtschaftliche Versuchsstation.

Eröffnet 1. April 1847.

Beginn: 25. April.

Aufnahme: 15. April bis 7. Mai, später nur auf schriftliches, motiviertes Gesuch. a) ordentl. Hörer: Bedingung: einj. Freiw. Zeugnis, bezw. entspr. Vorbildg.; Immatrikulation in der philos. Fakultät d. Univers. Bonn, Gebühren 18 ℳ; b) Hospitanten (Anmeldebücher 1 ℳ); c) Hörerinnen werden unter denselben Bedingungen wie bei den Universitäten zugelassen. **Abgangszeugnisse** a) 12.90 ℳ für ordentl. Hörer (wenn später als 4 Wochen nach Schluß d. Sem. nachgesucht 25.40 ℳ.); b) 4.50 ℳ. für Hospitanten. **Unterrichts-Honorar:** 120 ℳ, für Reichsausländer 180 ℳ pro Sem. **Stundung:** nur f. ordentl. Hörer und nur auf 2 Monate; ev. Honorar-Erlaß. **Hospitanten:** 5 ℳ f. die Wochenstunde. **Krankenkasse:** obligator. Beitritt zur akadem. Krankenkasse der Universität, Sem.-Beitrag 2 ℳ. **Lesehalle:** Lesezimmer der Akademie, Beitrag 1.50 ℳ (oblig.) pro Sem. **Wohnungen:** 25—80 ℳ monatl., mit Beköstigung 80 ℳ und darüber, Mittagstisch etwa 1 ℳ. — **Drucksachen** über die Einrichtungen d. Akademie sowie **Lehrpläne** versendet das Sekretariat der Akademie auf Ersuchen kostenfrei.

Dir.: Ulr. Kreusler. — Jahresbericht für das Geschäftsjahr 1915. 8°.

Etatsm. Pff.: Ulr. Kreusler (14. 11. 44) org. Exp.-Chem. 4; chem. Prakt. 4; Grunds. d. Chem. 2. — Eberh. Gieseler (28. 1. 39) (Phys.) i. R. — K. Huppertz (25. 2. 47) (landw. Baukde.) dgl. — Osk. Hagemann (20. 4. 62) Ⓚ (durch Pf. Verworn) Physiol. d. Haustiere 2. — Gg. Hillmer (30. 3. 62) Ⓚ (durch Assist. Nehm) Landmeß- u. Instrum.-Lehre f. I. u. II. Studienj. je 2; geodät. Sem., f. II. Studienj. 2; geodät. Uebgn., f. I. u. II. Studienj. 2 Tage; Feldmess. u. Nivellier., f. Landwirte 1. — Curtius Müller (8. 4. 66) f. I. Studienj.: Nivellier. 1, geodät. Rechn. 2; f. II. Studienj.: Ausgleichgsrechng. 2; Tracier. 2, geodät. Sem. 2,

Digitized by Google

geodät. Uebgn. u. geogr. Ortsbestimmg. je 2 Tage. — Th. **Remy** (5. 4. 68) Düngerl. 2; Hülsenfruchtbau 2; Feldfutterbau, Wiesen- u. Weidekultur 2; Uebgn. (Bodenabschätz.) 2. — Aug. **Heimerle**, f. I. Studienj.: Baustoffl. 1, Bauverbandl. u. Grundbau 2; Wasserbau 2, bautechn. Uebgn. 2; f. II. Studienj.: Wasserbau 1, Kulturtechn. 1, kulturtechn. Uebgn. 2. — Willy **Wygodzinski** (9. 12. 69) Agrarpolit. 2; Genossenschftswes. 1; Finanz- u. Steuerwes. 1; Kredit-, Bank- u. Börsenwes. 1; volksw. Uebgn. 1; volksw. Sem. f. Vorger. 14 tg. 1 m. 2. — M. **Körnicke** (27. 1. 74) spez. Botan. 4; allg. Bakteriol. 1; pflanzenphysiol. u. mikrosk. Uebgn. 4; Exkurs.; Demonstr. — Aug. **Richardsen** (29. 11. 73) Rindviehz. 3; Molkereiwes. 2; Schafz. 1; öff. Maßnahmen z. Förderg. d. landw. Tierz. 1; milchw. Prakt. 2; Demonstr. — Th. **Brinkmann** (24. 4. 77) Ⓚ (durch Assist. Dr. Lang) Betriebsl. II. 2; landw. Buchführg. 1; landw. Betriebsl., f. Geodät. 1; Besprechg. betriebsw. Fragen 1. — Hans **Holldack**, Exp.-Phys. 2; physikal. Prakt. 2; Maschinenkde. 2; Maschin.-Prakt. 2. — Gg. **Ruhm** Ⓚ (durch Dr. Samel) f. I. Studienj.: Algebra 2; darst. Geom. u. Stereometr. 3, analyt. Geom. 2, Uebgn. (Trigonom.) 4, Phys. f. Geodät. (Optik u. Wärme) 1; f. II. Studienj.: Phys. (Schwerkraft u. Erdmagnetism.) 1, Mechan. 1; mathem. Uebgn.

Honorar-Dozz.: Pf. Reinh. **Brauns** (20. 8. 61) Geogn. 2; mineral. Uebgn. 1; geol. Ausflüge. — Dir. Nikol. **Feldmann**, Genossenschftspraxis (Uebgn.) 1. — Dr. F. **Grebe** Ⓚ äuß. Krkhtn. d. Haustiere 2; Hufbeschlag u. Geburtsh. 1. — Forstmstr. Pf. Konst. **Hoffmann** (22. 8. 47) Waldbau I. 2; Forstschutz 1; forstw. Ausflüge. — Geh. Baurat Frz. **Künzel** (7. 1. 53) (Kulturtechn.) hat nicht angekündigt. — P. **Lange**, Gemüsebau u. -verwertg. 2; Demonstr. (Gemüse- u. Obstbau). — Pf. Hugo **Neubauer**, landw. Handelskde. 1. — Pf. Pet. **Polis** (Meteorol.) liest nicht. — Dr. Aug. **Reichensperger** Ⓚ (durch Pf. Borgert) landw. Zool. II. 3. — Hauptl. **Oden**, Bienenzucht 1. — E. **Schaffait**, prakt. Pflanzenschutz (Uebgn.) 2; Exkurs. — Pf. J. **Schumacher** (7. 1. 60) Verwaltgsr. 2; Landeskulturgesetzgebg. 1; Uebgn. (Rechts- u. Verwaltgskde.) 2.

Priv.-Dozz.: P.-D. Alfr. **Hecker** (4. 2. 69) öff. Maßnahmen z. Förderg. d. Pflanzenzucht u. d. Saatbaues 1. — P. **Samel** (Phys., Mechan.) s. oben. — J. **Schmidt** Ⓚ (Landw.) liest nicht.

Akademische Vereinigungen.

Commentwaffe: Korbschläger.

Corps im K. SCV. (cf. I. a. 1). Bonner SC.: Rhenania, gest. 15. 5. 20, rek. 4. 7. 29, 27. 4. 44 mit Saxonia (cf. unten) verschmolzen, rek. 25. 11. 44, susp. 25. 5. 62 bis 12. 7. 68, 26. 4. 73 bis 19. 7. 84. D. blau-weiß-rot (vor 1829: blau-rot-weiß), Ff. blau-weiß-blau, P. Silber, weiße St. (zeitweilig auch d. blaue M.). EH. s. 23. 10. 97: Rheinwerft 14. — Guestphalia, gest. 18. 5. 20, rek. XI. 23, susp. 1827 bis 5. 11. 27, Anf. WS. 47/48 kurze Zeit, WS. 71/72 bis 20. 4. 75 u. 8. 2. 76 bis 4. 8. 84. Grün-weiß-schwarz (s. 1820), Ff. grün-weiß-grün, P. Silber, h. grüne St. (früher auch M.). Kartell m. Silesia (Br.), Starkenburgia (Gi.), Rhenania (Fr.), Guestfalia (Gr.). EH. s. 1894: Baumschul-

Digitized by Google

Allee 22. — Borussia, gest. 1. 11. 27., hervorgeg. aus einem 1827 gest. Waffenklub, susp. SS. 70 bis WS. 71/72, beh. aufgelöst 18.11.09 bis 28. 2. 10. Schwarz-weiß-schwarz (anfangs schwarz-silber-schwarz), Ff. schwarz-weiß-schmalschwarz, P. Silber, weiße St. Kartell m. Saxo-Borussia-Hei. (s. 1828) Saxonia-Gö. (s. 1858). EH. s. 1887: Kaiserstr. 52. — Saxonia, 6. 3. 36 hervorgeg. aus der 6. 6. 32 offiz. Stiftungsdatum) gest. Kneip-Vg. der „Ruländer" als C. Saxo-Pomerania (himmelblau-weiß-schwarz), s. WS. 36/37 Saxonia (himmelblau-weiß-d.blau, Gf. himmelblau), 27. 7. 43 mit Rhenania verschmolzen zur Vb. Saxo-Rhenania (blau-weiß-gold) 14. 12. 44 wieder Saxonia, 16. 7. 47 C., susp. 2. 5. 78 bis 15. 7. 82. H.blau-weiß-schwarz (s. 14. 12. 46), Fb. blau-weiß-blau, P. Silber, h.blaue St. Kartell m. Saxoria-Jenas s. 15. 12. 12. EH. s. 1888: Bahnhofstr. 40. — Palatia, gest. 10. 8. 38, aus der Vb. der Trierer hervorgeg., beh. aufgelöst I. 1910 bis Anf. WS. 10/11. Violett-weiß-rot, Fb. violett-weiß-violett, P. Silber, violette St. EH. s. 1885: I. Fährgasse 1. — Hansea, gest. 11. 7. 49 von Pfälzern, susp. 15. 11. 71 bis 29. 4. 74. Weiß-rot-weiß, Fb. weiß-rot, P. Silber, h.rote St. Kartell m. Teutonia-Gi. u. Guestphalia-Ha. EH. s. 17. 12. 98: Poppelsdorfer Alle 40a. — Teutonia, gest. 9. 3. 44 als Vb., 50er bis Mitte 60er Jahre B., s. 1. 3. 68 L. im LC., s. 6. 5. 75 C., s. 1876 im K. SCV., susp. 9.3.79 bis 6.10.80, 21. 4. 85 bis 16.7.88 u. 8. 5. 93 bis 28. 4. 98. Grün-rot-gold, Fb. grün-rot, P. Gold, d.grüne St. EH. s. Anf. 1902: Lessingstr. 65. — Chargen: X, XX, XXX (außer Rhenania: XXX, XX, X).

Corps im RSC. (cf. I. a. 3): Markomannia, gest. 25. 6. 92 als ATV. a. d. Landw. Akademie zu Poppelsdorf, ftr. u. e. W. s. 18.11. 93, BM. s. WS. 93, s. SS. 02 fr. T., s. 26. I. 12 als C. im RSC. adm., rez. 14. 5. 13. D.grün-weiß-gold, Ff. grün-weiß, P. Gold, d.grüne M. PVh.: Hercynia u. Hamburgia. Kn.: Kaiserhof, Poppelsdorfer Allee 114.

Burschenschaften der Deutschen Burschenschaft (cf. I. a. 4). Bonner Burschenschaft: Alemannia, gest. 18. 7. 44, abgezweigt von der B. Fridericia (11. 2. 1843 bis SS. 47; schwarz-rot-gold, schwarze M.), Alemannia s. 22. 7. 44, u. S. s. Anf. 50er Jahre. Schwarz-rot-gold, P. Gold, d.rote M. (s. 29. 7. 44); Füchse tragen kein Band, nur Bz. EH. s. 29. 7. 1885: Schänzchen am Rhein. Im „Roten Verband" gest. SS. 90 mit Bubenruthia-Erl., Arminia-Je., Brunsviga-Gö. u. Alemannia-Ha. — Franconia, gest. 11. 12. 45 (Abzweigung v. d. B. Fridericia), s. WS. 63/64 u. S., susp. Juli 70 bis April 71, Juli 82 bis Juni 83 u. Ende SS. 14 bis 19. 10. 14. Weiß-rot-gold (anfangs schwarz-rot-goldenes Band, n. g.; Ende 60er Jahre vorübergehend wieder schwarz-rot-gold), P. Gold, weiße M. (Ende 60er Jahre zeitweilig rote St.), rotes Cerevis, Füchse Bb. (Anf. 70er Jahre zeitweilig Fb. rot-weiß-rot). EH. s. 11. 12. 87: Römerstr. 13. — Marchia, gest. 1. 11. 54 von Münsterschen Gymn.-Abit. als Vb. Münsterania (blau-gold-blau, Ff. blau-gold, blaue M.), ftr. s. SS. 55, s. 29. 5. 57 Marchia, s. 58 bed. Sat., s. VI. 61 e. W., s. I. 65 u. S., s. V. 65 B., susp. Ende WS. 70/71 bis SS. 85, SS. 94 bis Anf. SS. 97 u. Herbst 1914. D.blau-gold-rot (s. 2. 5. 56), Ff. blau-gold-blau. P. Gold, blaue M. EH. s. 29. 11. 02: Lennéstr. 9.

Digitized by Google

Landsmannschaften im CLC. (cf. I. a. 6): Tuisconia, gest. 9. 3. 44 als Vb. Teutonia, bald B., s. 67 L., s. 1. 3. 68 im LC., susp. 9. 3. 75, rek. 9. 6. 94, bis 16. 6. 96 Palaio-Teutonia, susp. 29. 4. 98, als Tuisconia rek. 25. 6. 1908. ¾ D.grün-d.rot auf weißem Grunde, Fb. weiß-grün-weiß, P. Gold, d.grüne M. (als Teutonia d.grün-rot-gold, Ff. grün-rot, als Palaio-T. Bb. v. u., Fb. rot-gold v. u., d.grüne M.). Kn.: Kaiserhof, Meckenheimerallee 114. — Salia, gest. 1. 11. 47 als V. stud. Landwirte a. d. Landw. Akademie zu Poppelsdorf, s. 20. 11. 73 Ak. Landw. V., rek. 24. 4. 90 als Geodät.-Kulturtechn. V., s. 1. 1. 93 Salia, s. 5. 7. 93 ftr. frschl. Vb., s. 4. 2. 03 ohne Fachprinzip, admitt. im LC. 17. 12. 05, rez. 20. 5. 07. H. blau-weiß-rot, Ff. weiß-blau-weiß, P. Silber, weiße M. EH. s. VII. 09: Argelanderstr. 156. — Chargen: X, XX, XXX. PVh.: Nordd. Verbindg.

Landsmannschaft im ALC. a. d. Marksburg (cf. I. a. 7): Hercynia gest. 6. 2. 69 in Greifswald als westfäl. V. Drümelia (grün-weiß-schwarz, n. g.), susp. WS. 85, rek. in Bonn 3. 12. 95 als Rheno-Ostphalia (schwarz-silber-grün, s. WS. 97/98 grün-weiß-violett, grüne, später violette M.), SS. 03 susp. u. rek. unter Verschmelz. m. d. zahnärztl.-naturw. V. Hercynia (gest. 3. 11. 99, s. SS. 03 ftr. Vb. ohne Fachprinzip), s. SS. 04 fr. L., im ALC. adm. XI. 10, rez. Pfingsten 1911. Rot-weiß-gold, Ff. rot-gold, P. Gold, seegrüne M. Br.: Sternwarte, Argelanderstr. 59 II; Kn.: Meckenheimerstr. 11. PVh.: Markomannia u. Hamburgia.

Turnerschaften im VC. (cf. I. a. 8): Germania, gest. 1. 5. 77 im VC. s. Juli 78, s. WS. 82/83 geschlossene Korp., e. W. u. BM. s. 28. 10. 82 u. S. 31. 10. 82, ftr. s. 4. 11. 82, vertagt August 1914. Schwarz-weiß-rot, Fb. schwarz-rot, P. Silber, rote M. Mat. EH. s. 25. 10. 1902: Quantiusstr. 18. — Cimbria, gest. 8. 5. 61 von Mitgl. der susp. Vb. Amicitia u. Walhalla als Pharm.-V., bestät. 13. 12. 61 (grün-rot-blau, Ff. grün-rot), später Pharmacia, s. 30. 5. 78 ftr. (rot-gold-blau, P. Gold, blaue M., Füchse Bb.), s. WS. 79/80 schwarzer V., s. 24. 2. 87 u. S., s. 25. 2. 91 Cimbria, s. 11. 11. 06 ftr. fr. schl. Turn-Vb. m. e. W. ohne Fachprinzip, s. 18. 5. 10 im VC. adm., 5. 6. 11 rez. Rot-gold-blau, Ff. rot-blau, P. Gold, violett-seidene M. Kn.: Hähnchen. — Chargen: X, XX, XXX. PVh.: Nordd. Verbindung.

Freie farbentr. Korporationen m. u. S., e. W. u. BM.: Norddeutsche Verbindung, gest. 1. 12. 69, s. SS. 85 ftr. Schwarz-weiß-karmesinrot, Fb. schwarz-weiß-schmalschwarz, P. Silber, h. blaue M. EH.: Lisztstr. 16. PVh.: VC. — Hamburgia, gest. 16. 7. 88 als Stammtischgesellsch. (Hamburger Tisch), s. 98 fr. Vg. Hamburgia, (bed. Sat.), s. 03 Vb. m. u. S., s. 08 ohne pharm. Fachprinzip, s. SS. 10 ftr., s. WS. 10/11 e. W. Rot-weiß-blau, Ff. weiß-blau, P. Silber, silbergraue M. (bis SS. 10: Blau-weiß-rot, Ff. blau-weiß-blau, Bz.). Br.: Hamburger Hof, Bahnhofstr. 17; Kn.: Kaiserhof, Poppelsdorferallee 114. PVh.: L. Hercynia u. C. Markomannia.

Sängerschaft im Weim. CC.: Rheno-Guestphalia, gest. 29. 7. 90 als Bardia, 18. 7. 08 aufgelöst (grün-weiß-rot, Ff. weiß-grün-weiß, grüne, anfangs blaue M.), rek. 25. 4. 14 unter Verschmelzung m. d. susp. Sängerschaften Gotia-Münster [gest. 31. 1. 90 als pharm. Verb., s. 28. 10. 1904 Sängersch., susp. 1913; weiß-schwarz-h. blau-weiß,

Digitized by Google

Ff. schwarz-blau, h.blaue M.] u. Ascania-Darmstadt (gest. 24. 6. 1906, im WCC. s. Pfingsten 08, susp. 1913; grün-gold-rot, Ff. grün-rot, P. Gold, grüne Samt-M.), vertagt 1914—15. Grün-weiß-rot, Ff. weiß-grün-weiß, grüne M.

Burschenschaft im ADB. (cf. 1. b. 1): Sugambria, gest. 14. 2. 1901 als ak. Stenogr.-Vg. n. Stolze-Schrey (nicht korp.), SS. 02 susp., rek. SS. 03 als Ak. Stenogr.-V. (korp.), s. SS. 05 Schriftwissenschaftl. V., s. WS. 06/07 AStV. Sugambria, s. SS. 07 allg. wiss. Vb., WS. 07/08 fr. Vb. auf burschensch. Grundlage m. u. S., SS. 08 ftr., s. 7. 6. 08 Ren. im ADB., rez. Pfingsten 09. Violett-weiß-gold, P. Silber (s. WS. 04/05), violette (bis WS. 08/09 h.braune) M. Maturität. X, XX, XXX. Kn.: Traube, Meckenheimerstr. 18.

Jüd. Korporationen m. u. S.: a) im KC. (cf. I. b. 4): Rheno-Silesia, gest. 3. 5. 99, im KC. s. 99, ftr. s. SS. 00. H.blau-gelb-schwarz, Ff. blau-schwarz (früher blau-gelb-blau), P. Gold, d.blaue M. E. W. EH.: Meckenheimerstr. 28. PVh.: Salia-Würzbg. — b) im KJV. (cf. I. c. 10): Verb. Jüd. Stud., gest. 14. 1. 1909 als jüd.-wissensch. V., s. 23. 7. 09 als VJSt. im BJC. bis SS. 14. Gelb-d.blau-weiß, P. Gold, Bz. Schwere e. W. Kn.: Kasernenstr. 19. X, XX, XXX.

Schwarze Verb. m. u. S. im Rothenburger EC. (cf. I. c. 6): Normannia, gest. 1. 6. 86. Violett-weiß-schwarz, P. Silber, Bz. Schwere u. leichte e. W. Kn.: Traube, Meckenheimerstr. 18. PVh.: Hamburgia.

Gesang-Vereis im SV. (cf. I. c. 1): Ak. Musikal. Verein (AMV.) Makaria, gest. 18. 11. 78, s. SS. 80 korp., im SV. s. Febr. 81, bis 83 AMV., H.blau-weiß-rot, Bz. u. Schl. m. Zirkel. Bed. Sat., keine e. W. EH. s. WS. 05/06: Bonnertalweg 60.

Ak. Turn-Verbindungen im ATB. (cf. I. c. 2): Suevia, gest. 18. 6. 94 als ak. Musik-V. a. d. Landw. Ak. Poppelsdorf (schwarz-gold-violett), s. 18. 12. 96 an d. Univ. als ATV., s. 10. 6. 98 im ATB., s. SS. 08 Vb., susp. 1914. Schwarz-gold-rot, Bz. u. Schl. (bis 18. 12. 96 ftr.). Maturität. Persönl. e. W. EH.: Jagdweg 11. — Gothia, gest. 11. 5. 94, bis WS. 99/00 Ak. Schachklub Caïssa, s. 27. 7. 1911 im ATB., susp. Herbst 1914. Schwarz-weiß-grün, n. g. E. W. Kn.: Bootshaus, Wörthstr.

Ak. Ruder-Club (im ARB., cf. I. c. 4): Rhenus, gest. 3. 8. 84 als Bonner Ruder-Club, s. 29. 4. 85 Canoe-Club, s. 19. 12. 86 Ruderclub Rhenus, s. 1. 5. 90 ARC. Rhenus. D.blau-weiß-rot, n. g.; Abzeichen: Flaggennadel; Flagge: dreieck. weißer Stander mit rotem 8eck. Stern u. d.blauem Streifen am Stock. Kn. u. Bootshaus: Gronau; Br.: Hähnchen.

Verein Deutscher Stud. im Kyffh.-Verb. (cf. III. g. 1), gest. 20. 6. 82, im KV. s. 4. 8. 82, susp. Mitte Juni 83 bis 15. 5. 86. Schwarz-weiß-rot, n. g. Schwere e. W. Kn.: Sternwarte, Argelanderstr. 59.

Nichtkonfessionelle Korporationen mit MV.: a) Wingolf (cf. II. d. 1), gest. 19. 12. 41 (off. Stiftungsdatum) als Stud.-V., hervorgeg. aus d. 1840 gest. Theologenkneipe, s. 1842 „Wingolf" (schwarzes Samtbarett, s. 43 schwarze Seiden-M.), s. XII. 43 Germania, Aug. 49 aufgelöst, rek. Herbst 55 als Wingolfs-V., s. 4. 12. 56 ftr. Wingolf,

Digitized by Google

s. SS. 57 im WB. Schwarz-weiß-gold (s. WS. 45/46 ftr.), P. Gold, schwarze M., Hm. mit schwarz-weiß-schwarz. EH. s. 7. 12. 1894: Bonnertalweg 47. X, XX, XXX. — b) Fr. B. Rheno-Germania, gest. 19. 5. 60 (vom Wingolf abgetrennt) als B. Germania (schwarz-rot-gold), susp. SS. 66, rek. 22. 2. 1904 als B. Rheno-Germania, s. SS. 06 fr. B., 1904 bis 24. 10. 11 im FVh. m. d. SB., susp. Herbst 1914. Schwarz-rot-gold auf weißem Grunde, P. Gold, schwarze Samt-M. m. gold. Kranz auf roten Streifen (bis SS. 06 h. rote M.). EH.: Helmholtzstr. 10.

Farbentr. kathol.-deutsche Stud.-Verbindungen mit MV.: a) Im CV. (cf. II. e. 1): Bavaria, gest. 15. 11. 44, s. 47 ftr., susp. WS. 57 bis WS. 61/62 u. Ende SS. 67 bis 26. 5. 73, im CV. s. WS. 65/66. D. blau-weiß-h. blau, Ff. d. blau-weiß, P. Silber, d. blaue St. EH.: Coblenzerstr. 107. — Ripuaria, gest. 22. 4. 63 als homilet. V. Rhenania am Konvikt, s. 6. 11. 75 a. d. Univ. als Theol.-V. Ripuaria, s. 87 kath. Stud.-V. ohne Fachprinzip, s. 10. 1. 05 ftr. Vb., s. 25. 2. 05 als fr. Vg. im CV., 25. 11. 05 rez. D. blau-weiß-rot (s. 30. 4. 64 als Bz.), auf weißem Grunde, Fb. weiß-blau-weiß, P. Silber (früher am roten Streifen blau-silberne P.), h. blaue M. EH.: Quantiusstr. 17. — Staufia, katholische deutsche Stud.-Vb., 28. 2. 05 abgezweigt von Bavaria. H. grau-weiß-h. blau, Ff. grau-weiß, P. Silber, h. graue St. EH. s. 24. 10. 08: Bachstr. 59. — Alania, 1. 3. 1905 abgezweigt v. Unitas-Salia als Unitas-Alania, bis 1908 im Unitasverband, s. SS. 09 ftr., s. 20. 8. 10 im CV. Blau-gold-weiß, Ff. blau-gold, P. Gold, h. gelbe M. EH.: Rosenstr. 26. — Novesia, gest. 10. 1. 63 v. Abit. d. Gymn. Neuß als Konvikts-V., a. d. Univ. s. 13. 11. 75, bis WS. 90 theol. V., s. 7. 4. 91 Vb. im KDV., s. Mai 92 ftr., s. 15. 3. 11 im CV. als fr. Vg., s. 6. 9. 11 als Vb. Rot-weiß-rot, Ff. rot-weiß, P. Gold, weinrote St. (bis SS. 99 d. grüne, bis Anf. 1905 d. rosa M.). EH.: Endenicherstr. 33. — X, XX, XXX, XXXX. — b) Im CKV. (cf. II. e. 6): Askania, gest. 2. 6. 94 als Alsatia, aufgelöst 16. 11. 96, rek. als Askania 8. 3. 97. Orange-weiß-moosgrün, Ff. orange-weiß-orange (bis 96 orange-weiß), P. Silber, orange M. (ebenso als Alsatia; als Askania anfangs gelb-silber-grün, gelbe M.). — Kn.: Klause, Venusbergweg.

Kathol. nichtfarbentr. Vereine mit MV.: a) Im KC. (cf. II e. 2): Arminia, gest. 6. 11. 63 als ftr. Kath. Stud.-Vb., s. 11. 13. 63 Arminia, s. 24. 5. 64 nftr. V. Orange-weiß-blau, n. g. EH. s. 7. 12. 02: Kaiserstr. 85. — Vandalia, gest. 30. 1. 1904 aus Arminia, s. SS. 04 im KV. Schwarz-weiß-blau, n. g. EH. s. 2. 1. 05: Roonstr. 20. — b) Im Unitas-Verband (cf. II. e. 3): Unitas-Salia, gest. 1847 als ftr. kath. Vb. Ruhrania, 1850 rek. als V. Ruhrania (o. A.), s. 1. 7. 53 (offiz. Stiftungsdatum) kath.-theol. Stud. V., s. 2. 2. 54 Unitas, s. 19. 9. 60 korp., 1875 fundiert m. Salia (gest. 1865 als Konvikts-V. Monasteria, s. 71 a. d. Univ. als Salia) als Unitas-Salia, 6. 11. 75 bestätigt, s. 22. 9. 87 wissensch. kath. Stud.-V. Blau-weiß-gold (s. 1863), Bz. EH. s. SS. 12: Bachstr. 57. — Unitas-Sigfridia, gest. 28. 11. 1910 aus U.-Salia, s. 6. 6. 11 im UV. Weiß-blau-gold, Bz. Kn.: Vater Arndt. — c) Im Verband d. kath. Stud.-V. z. Pflege d. Wissensch. (cf. II. e. 5): Renaissance, wissensch. V., gest. 29. 10. 1910. Gold-

Digitized by Google

weiß-moosgrün, n. g. Lokal: Krug z. gr. Kranze. — d) Sonstige: Frisia, gest. 18. 1. 1900 aus Arminia, SS. 1900 bis 4. 8. 07 im KV. Schwarz-gold-himmelblau, P. Gold, n. g. EH. — Rheno-Colonia, gest. SS. 1911 (hervorgeg. aus der 1909 gest. Marsia-Cöln). Schwarz-rosa-silber, Ff. schwarz-rosa.

Kathol. Theologenvereine in den Theologenkonvikten Albertinum u. Leoninum (nichtfarbentr.): Alkuinia, fr. kath. V. Schwarz-gold-schwarz. — Aurelia. Blau-weiß-grün, P. Silber. — Burgundia. Rot-weiß-gold. — Carolingia, kath. theol. Stud.-V., gest. 10. 1. 1912 als Unitas-Carolingia, s. 29.5.12 FVh. m. d. UV. Gold-h.blau-weiß, n. g. Kn.: Rheinbrücke, Hundsgasse. — Colonia (susp.). Rot-weiß-grün. — Eburonia, gest. 1900, susp. Violett-gold-h.grün. — Essener Tisch. Violett-weiß-gold. — Guelfia. Weiß-gelb-weiß. — Marcoduria, susp. Schwarz-weiß-d.blau. — Montania. Grün-weiß-orange. — Nirsia. H.blau-rot-gold. — Rheno-Frankonia. Violett-gold-rot, P. Gold. — Selfkantia. Rot-weiß-h.blau. — Sugambria. Violett-weiß-schwarz. — Winfridia. Schwarz-weiß-blau. — Wipperia. Weiß-h.blau-rot. — Vereinigung Kathol. Theologen, repräsentative Vertretg d. Konviktstheologen, gest. 1898 bezw. 26.7.1906. Weiß-blau-weiß.

Altkathol. Stud.-Vereine: Cheruscia, gest. 20.6.82 als Kathol. Stud.-V., s. Anf. 90er Jahre Altkath. Stud-V. H.grün-silber-h.blau s. SS. 95), Ff. grün-silber, Bz. X, XX, XXX. Kartell m. dem V. Christkathol. Stud. zu Bern und Batavia zu Amersfoort (Niederlande). Kn.: Vater Arndt, Rheinwerft.

Wissenschaftl. Vereine: a) im DWV. (cf. III. h.): Theol. Stud.-V., gest. 29. 11. 83 als positiv-theol. Vg. Im Leipz. Verband (cf. III. h. 2). Weiß-violett-weiß n. g. Kn.: Germania, Cölnstr. 64. — Ev.-theol. V., gest. 10. 11. 49, s. 27. 2. 86 korp. Violett-weiß-violett, P. Silber, Bz. Im Eisenacher Kartell (cf. III. h. 1). Kn.: Rest. Lüth, Bornheimerstr. 12a. — Klass.-Phil. V., gest. 24. 11. 77 als lose Vg., 83/84 korp. Violett-weiß-violett, P. Silber, Bz. (im Naumburger KV. s. WS. 88, cf. III. h. 3). Kn.: Coblenzerstr. 10, priv. — Neuphil. Vb. Nassovia, gest. 15. 11. 82 bis 28. 2. 83 Ak. V. f. Stud. d. neueren Phil., im WCV. s. 8. 2. 83 (cf. III. h. 4), susp. 1.8.91 bis 2.5.94 bis 1910 Ak. Neuphil. V., s. WS. 11/12 Nassovia. Rot-schwarz-gold, P. Gold, Bz. (s. SS. 99). U. S. X, XX, XXX. EH.: Rheindorferstr. 21 priv. — Math.-Naturw. V., gest. 9. 3. 68, bis WS. 72/73 Math. V., susp. 1891 bis 15. 7. 1903. Violett-weiß-schwarz, Bz. (im Arnstädter Verband s. SS. 68; cf. III. h. 6). Kn.: Düsseldorfer Hof, Hundsgasse 1. — Susp. s. 95: Ak. Histor. V., gest. 24. 1. 70. D. violett-weiß-gold s. 87 im Leuchtenburgbund, cf. III. h. 5). — b) sonstige: Ak. Juristen-V., gest. 1. 2. 71, susp. Herbst 1914. Gold-rot-gold, P. Gold, Bz. U. S. EH. s. 73: Wachsbleiche 5. — Med.-Naturw. V., gest. 10. 5. 78. Rot-gold-violett, Bz. EH. s. WS. 05/06: Weberstr. 6. — Ak. Literar. Verbindung, gest. 27. 6. 1906. Schwarz-silber-h.blau, P. Silber, Bz. Kn. u. Br.: Post, Meckenheimerstr. 2 (Kartell cf. III h. 8). — Oriental.-V. (nicht korp.). — Ak. Stenogr.-V. (Stolze-Schrey) • Lokal: Krug z. gr. Kranze. — Agronomia, gest. 1. 1. 1913 •

Digitized by Google

Grün-rot-schwarz, Bz. (Verband cf. III. h. 10). Kn.: Altheidelberg, Münsterpl., Br.: Hotel du Nord.

Freideutsche Vereinigung: Ak. Freischar (cf. V. 1), Gründungsgruppe, gest. WS. 13/14, susp. 1914 bis 15. Der Freideutschen Jugend zugehörig (cf. V.).

Sonstige Vereine: Klinkerschaft (Verb. cf. IV. 13). — Vg. d. Stud. d. Zahnheilkunde (Verb. cf. IV. 14). — Ak. Bonifatius-V., gest. 10. 2. 68 (cf. IV. 4). Adr.: Colleg. Albertinum. — Deutsche Christl. Studenten-Vereinig. (cf. IV. 1). — Ak. Missionskränzchen, gest. 1. 6. 70. Lokal: Ermekeilstr. 1 pt. — Kathol. ak. Missions-V., gest. 1. 7. 13; am Coll. Albertinum. — Missionswissensch. Zirkel, gest. 1914 (kathol.). — Stud. Unterrichtskurse f. Arbeiter, gest. WS. 08/09 (cf. IV. 16). — Deutscher Ak. Freibund, Ortsg., gest. 5. 2. 1909, susp. WS. 09/10 bis SS. 10 (cf. A. IV. 12). — Sozialcaritative Vg. kathol. Akademiker. — Stud. Vinzenz-Konferenz. — Ak. Sozialwissenschaftl. Zirkel, gest. 15. 11. 1905. Schwarz-gold-rot, n. g. Lokal: Kathol. Gesellenhaus, Cölnstr. 17. — Sozial-student. Zentrale (kath.). Adr.: Hundsgasse 29. — Ak. Wartburgbund (cf. IV. 3), Ortsgr., gest. WS. 12/13. — Internationaler Stud. V., gest. 13. 12. 1912 (Verband cf. IV. 18). Lokal: Café Royal, Coblenzerstr.

Sportvereine: Ak. Wandervogel, Deutscher Bund f. Jugendwanderungen, ak. Ortsgr. — Ak. Abt. d. Bonner Fußball-V., gest. 5. 10. 1911. Kn.: Franziskaner. (Im ASB., cf. IV. 10). — Ak. Frauen-Sport-V., gest. 1912.

Studentinnen-Vereine a) im VStD. (cf. VI. 1) s. 4. 8. 06: Hilaritas, V. Stud. Frauen, gest. 1899. Blau-weiß. Lokal: Krug z. gr. Kranze; Br.: Martinspl. 1. — b) Deutsche Christl. Vg. Stud. Frauen (cf. VI. 2), gest. 1910. Adr.: Am Hof 1. — c) im Kartell der Katholischen Studentinnenvereine (cf. VI. 3): Hrotsvit, gest. 25. 1. 12. H. blau-gold-schwarz, n. g. Lokal: Lennestr. 65. X, X, XXX. VVh. mit dem KV. V. 1912 bis SS. 14. — Hochwart, kath. deutscher Studentinnen-V., 22. 6. 1915 abgetrennt v. Hrotsvit, s. II. 16 im Verband. OA. Lokal: Moltkestr. 19. — d) im DVAF. (cf. VI. 4): Deutsch-ak. Frauenbund, gest. 10. 11. 1905 als „Studentinnen-V." im VStD. Schwarz-silber, n. g. Abz.: silb. Schnalle.

Freistudentische Organisationen: Bonner Freistudentenschaft (Mitglied der DFrSt., cf. VII. 1), gest. 7. 7. 1900. Geschäftsstelle: Am Hof 1, Univ. — Nichtkorp. Vereinig. Kathol. Stud., gest. 7. 11. 1911 (Verband cf. VII. 2). Lokal: Krug z. gr. Kranze.

Korporationen an der Königl. Landwirtschaftl. Akademie Bonn-Poppelsdorf: Agraria, Vb. stud. Landwirte, gest. 1. 11. 47, rek. 20. 11. 73 u. 5. 6. 85. Schwarz-rot-h. blau, Ff. rot-blau, P. Silber, h. blau-seidene M.; u. S., ohne e. W. Kn.: Rest. Hombach, Roonstr. 22. — Rhenо-Borussia, kathol. V. stud. Landwirte, gest. 4. 8. 96. Schwarz-gold-grün, Ff. schwarz-grün, Bz. Kn.: Jagdweg 39; Br.: Franziskaner.

Seit Anfang Juni 1911 umfaßt die Vertreterversamm-

Digitized by Google

lung der Bonner Studentenschaft alle Korporationen sowie die Freistudentenschaft u. die Studentinnen-Vereine.

Die Stud. Vortrags-Vg., gest. 24. 7. 1911, deren Zweck Förderung des Interesses d. Studentensch. an d. öffentl. Angelegenh. d. deutschen Volks ist, besteht aus B. Alemannia, B. Marchia, L. Salia, Nordd. Vb., Wingolf, Rheno-Germania, VDSt., DWV., Med.-Naturw. V., Hilfaritas, Studentinnen-V. — Techn. Fachausschuß f. Leibesübungen, gest. WS. 11/12, besteht aus T. Germania u. Cimbria, ATV. Suevia u. Gothia, ARC. Rhenus, ak. Abt. d. Bonner Fußball-V.

BRAUNSBERG.

13500 Einwohner; Gymnasium, Priesterseminar, Lehrerseminar, Oberlyceum.

Immatr.: 9.50 ℳ, bez. 5.00 ℳ. Bedingungen wie in Berlin. Hospitantenschein dgl. Freitisch genießen z. B. Studierende Ermlands, die im Bischöfl. Priesterseminar wohnen. Krankenkasse, Studentenausschuß nicht vorhanden. Lesezirkel besteht unter den Studierenden. Sonstige Vereinigungen: Akadem. Bonifazius-Verein; Sozialer Studienzirkel; Gesangverein. Wohnungen: Zimmer mit Bedienung 20 ℳ, mit Pension 60 ℳ monatl.

Kgl. Akademie.

Gegründet 1568, reorganisiert als Lyceum Hosianum 1818, Namensänderung durch Allerhöchsten Erlaß vom 3. Juni 1912.

Anfang 15. April, Ende 15. August.

Kurator: Ober-Präsident der Provinz Ostpreußen Tortilowicz v. Batocki-Friebe. — *Rektor*: Wladisl. Switalski (phil. Fak.). — *Dekane*: Schulz, Niedenzu. — *Index-Abhandlung*: Prof. Dr. Alfons Schulz: Bibeltext in Schule u. Kirche. — Arbeiten aus d. botan. Institut: Prof. Dr. Frz. Niedenzu, VI. Malpighiaceae palaeotropicae (Aug. 1915).

I. Theologische Fakultät.

Dekan: Alfons Schulz.

Pff. ord.: Jos. Kolberg (6. 8. 59) Kirchengesch. (Altert.) 4; kirchengesch. Uebgn. 1; christl. Kunst (Frührenaiss.) 1. — Alfons Schulz (27. 4. 71) Psalmen 3; alttest. Sem.-Uebgn. 1; hebr. Grammat. 2. — Bernh. Peschmann (1. 9. 78) (beurl.) Apologet. I. 3; Einltg. in d. Dogmat. u. theol. Erkenntn.-Lehre 1; Lehre v. Gott 2. — Alfons Steinmann (14. 12. 80) Joh.-Ev. (Schluß) 3; Krieg u. N.T. 1; neutest. Sem.-Uebgn. 1.

Pf. ord. hon.: Jul. Marquardt (24. 3. 49) (Soziol.) liest nicht.

Digitized by Google

Pf. ext.: P. **Jedzink** (1. 11. 80) besond. Moraltheol. (relig. Pflicht. 5; moraltheol. Uebgn. 1.

Doz.: Bernh. **Gigalski** (29. 3. 66) Leben Jesu I. 2; Patrol. (große griech. u. lat. Kirchenväter) 1.

II. Philosophische Fakultät.

Dekan: Franz **Niedenzu.**

Pff. ord.: W. **Weißbrodt** (1. 5. 36) antike Kunst 2; Tertullians Apolog. 1; christl. Inschriften 1. — Frz. **Niedenzu** (29. 11. 57) spez. Botan. 3; botan. Ausflüge 1; Exp.-Phys. 1. — V. **Röhrich** (27. 7. 62) Ermländ. Gesch. 2; dtsch. Lit. im 19. Jahrh. 2; paläogr. Uebgn. 1. — Wladisl. **Switalski** (27. 6. 75) Psychol. 3; Logik I (m. Uebgn.) 2.

Doz.: Pf. Gg. **Grunwald** (2. 4. 79) Einltg. in d. Philos. 1; Gesch. d. griech. Philos. 1.

Lekt.: Pf. Mart. **Switalski** (5. 11. 49) poln. Grammat. 2; Malczewski, „Marya" 1.

Bibliothek.

Geöffnet Dienstag und Freitag von 1—2 Uhr.

Bibliothekar (im Nebenamt): Dr. Bernh. **Gigalski** (s. o.).

Institute und Sammlungen.

1. Bibliothek s. oben. — 2. Naturwiss. Kabinett. Dir. Pf. **Niedenzu.** — 3. Antik. archäol. Kabinett, Sammlung von Gipsabgüssen und Originalen, insbes. Inschriften: Dir. Pf. **Weißbrodt.** — 4. Christl. archäol. Kabinett. Dir. Pf. **Kolberg.** — 5. Botanischer Garten: Dir. Pf. **Niedenzu.** — 6. Münzsammlung. Dirr. Pf. **Weißbrodt** u. Pf. **Röhrich**

Preisfragen 1916.

Der Senat der Kgl. Akademie (aus der Scheill-Busse-Stiftung): „Alter u. Herkunft der Orationen, Sekreten u. Postkommunionen in d. Formularien der Sonntagsmessen des Kirchenjahres". — *Aus der Kgl. Stiftung*: 1. Theol. Fak.: „Der messianische Gehalt des Jakob-Segens" (Gen. 49). — 2. Philos. Fak.: „Quid inscriptiones christianae antiquissimae doceant?"

Bearbeitungen 2 in lat., die übrigen in deutscher Sprache sind bis zum 1. Dezember 1916 dem Rektor einzureichen.

BRESLAU.

Immatr.: Termin vom 26. April bis einschl. 16. Mai, später nur mit Erlaubnis des Kuratoriums. — Gebühren wie in Berlin. — Exmatr.: 12 ℳ, bei evangel. Theol. 15 ℳ. — Frauen werden unter gleichen Voraussetzungen wie männliche Personen immatrikuliert oder bei genügender Vorbildung als Hospitantinnen aufgenommen. Vorlesungen: Belegen bis 23. Mai, später nur

Digitized by Google

mit Genehmigung des Rektors; Honorar wie Berlin. — **Stundung** bei Beibringung des Testimon. maturitatis, morum und paupertatis laut Fakultätsbeschluß; Gesuche darum werden nur bis zum 9. Mai entgegengenommen. — **Freitische**: für 300 Studierende. — **Stiftungen**: für evangel. Theologen das Johanneum, für kathol. Theol. der fürstbischfl. Konvikt. — **Krankenkasse**: Beitrag 3,40 ℳ im ersten u. 2,40 ℳ in jedem folgenden Semester. — **Bibliotheksgebühr** 2,50 ℳ. — **Akad. Lesehalle** geöffnet 8—6, Sonntags 11—2. Am 1. Jan. 1906 ist in der Nähe der Universität ein Studentenheim eingerichtet, in der auch die von der Universität gewährten Freitische in eigener Regie vergeben werden. — **Wohnungen**: Nachweis beim I. Pedell. 1 Zimmer mit Morgenkaffee 20—30 ℳ im Durchschnitt, Bedienung 3 ℳ, Heizung 20—30 ₰ tägl., Mittagstisch 0,75—1,00 ℳ.

Schlesische Friedrich-Wilhelms-Universität.

In **Frankfurt a. O.** gestiftet 17. 4. 1506 als Viadrina und mit der 21. 10. 1702 gestifteten katholischen Universität Leopoldina vereinigt 3. 8. 11.

Anfang 26. April, Ende 14. August.

Kurator: Oberpräsid. d. Prov. Schlesien Dr. Hans **v. Guenther**, Exz. — Kuratorialrat u. Stellvertr. d. Kurators: Ober-Präsidialrat Dr. M. **Schimmelpfennig**. — *Rektor*: **Pohle** (kathol.-theol. Fak.). — *Dekane*: **Hoennicke, Renz, Schott, Pohl, Kampers.**

I. Evangelisch-theologische Fakultät.

Dekan: G. **Hoennicke.**

Pff. ord.: **Frankl. Arnold** (10. 3. 58) Kirchengesch. I. (bis auf Karl d. Gr.) 5 p.; kirchen- u. dogmengesch. Sem.-Uebgn. 1 m. 2 g. — F. **Kropatschek** (25. 1. 75) Dogmat. I. 4 p.; systemat. Sem. 1 m. 2 g. — J. **Steinbeck** (6. 8. 73) prakt. Theol. I. (Prinzipienl., Katechet., Liturg.) 5 p.; Gesch. d. Predigt 1 p.; Gesch. d. Kirchenlieds 1 g.; homilet. u. katechet. Sem. je 1 m. 2 g. — G. **Hoennicke** (11. 9. 71) Jakobus-, 1. Petrus- u. Hebräerbr. 4 p.; neutest. Theol. 4 p.; neutest. Sem. 1 m. 2 g. — C. **Steuernagel** (17. 2. 69) Psalmen 4 p.; Deuterojesaja, 2 p.; bibl. Archäol. 2 p.; hebr. Grammat. I. 2 m. 2 p.; alttest. Sem. (exeget. Uebgn.) 1 m. 2 g. — Rud. **Otto** (25. 9. 69) Ethik 4 p.; systemat. Sem. (ethische Hauptprobl.) 1 m. 2 g.

Pff. ext.: J. **v. Walter** (8. 10. 76) Kirchengesch. III (Neuzeit v. 1555 an) 5 p.; Kirchen- u. Sektenkde. (Symbol.) 4 p. — Walt. **Bauer** (8. 8. 77) synopt. Evangelien 4 p.; Einltg. ins N. T. 4 p.; neutest. Kanon 1 g. — W. **Caspari** (3. 11. 76) kleine Propheten 4 p.; Gesch. Israels 4 p.; alttest. Uebgn. f. Anf. (Exodus-Erzählgn.) 1 m. 2 g.

Pf. ext. hon.: Gg. **Hoffmann** (24. 11. 60) Gesch. d. evang. Kirche im Weltkriege, f. all. Fak. 1 g.; Barnabasbrief 1 g.

Doz.: J. **Behm** (6. 6. 83) Ⓚ Leben Jesu 4 p.; neutest. Repetit. 1 m. 2 p.; neutest. Uebgn. 1 m. 2 g.

Digitized by Google

II. Katholisch-theologische Fakultät.

Dekan: Frz. **Renz.**

Pff. ord.: Hugo **Laemmer** (25. 1. 35) Einf. in d. Kirchenrechtswiss. 1 g. — Arth. **Koenig** (4. 6. 43) Theor. d. Seelsorge 1 m. 2 + 2 p.; Seelsorge u. soz. Fürsorge 1 g. — Jos. **Pohle** (19. 3. 52) spez. Dogmat. II. 5 p.; Eschatol. 1 g.; dogmat. Uebgn. (Sem.) 1 g. — J. **Nikel** (18. 10. 63) Buch Hiob 3 p.; ausgew. Psalmen nach d. Vulgata 1 g.; alttest. exeget. Sem.-Uebgn. 1 g. — Frz. **Renz** (3. 10. 60) spez. Moraltheol. I. 4 p.; Schadenersatzpflicht 1 g. — Jos. **Siekenberger** (19. 7. 72) Matth. 21—25 1 p.; Korintherbr. 4 p.; neutest. exeget. Sem.-Uebgn. 1 m. 2 g. — Frz. **Triebs** (7. 11. 64) Einf. u. Quellenl. d. Kirchenr. 1 p.; Weiher. 2 p.; Ämterr. inkl. Patronatsr. 2 p.; kirchl. Vermögensr. 2 p.; d. Erbe d. kathol. Priesters 1 p.; kirchenrechtl. Uebgn. 1 m. 2 g. — Jos. **Wittig** (22. 1. 79) Patrol. I (vornicän. Kirchenväter) 2 p.; kirchl. Kunst d. 16. u. 17. Jahrh. (ausgew. Kap.) 2 p.; kirchengesch. Sem.-Uebgn. 1 g.

Pf. ord. hon.: Jos. **Jungnitz** (17. 5. 44) diplomat. Uebgn. 1 g.

Pff. ext.: Frz. **v. Tessen-Wesierski** (22. 12. 69) Apologet. I. 4 p.; apologet. Uebgn. 1 g. — Xaver **Seppelt** (13. 1. 83) Kirchen- u. Dogmengesch. d. Mittelalt. 5 p.; kirchengesch. Sem.-Uebgn. 1 g.

Dozs.: Pf. Kurt **Ziesché** (10. 10. 76) dogmat. Uebgn. z. Prophet. Jeremias 1 p.; Einf. in d. Summa Theologica 1 g. — Pf. F. **Wagner** (9. 1. 67) Moraltexte aus Thomas v. Aquin 1 p. — A. **Rücker** (26. 5. 80) Einltg. ins N. T. 4 p.; Topogr. d. Evangelien 1 p. — P. **Karge** (3. 1. 81) hebr. Uebgn. f. Vorger. 1 g.; hebr. Grammat. 2 p.; alttest. Theol. 2 p.; Uebgn. z. semit. Relig.-Gesch. 1 g.; d. Deuschtum in Syrien-Palästina, f. all. Fak. 1 g. — Jos. **Löhr** (K) (Kirchenr.) liest nicht. — Fel. **Haase,** Gesch. d. Christent. in China u. Japan 1 p.; christl. Lit. d. Ostens, f. alle Fak. 1 g.

III. Rechts- u. staatswissenschaftl. Fakultät.

Dekan: R. **Schott.**

Pff. ord.: Siegfr. **Brie** (21. 1. 38) Staatsr. d. dtsch. Reiches u. Preußens 5 p.; Prakt. d. öff. R. 1 p. — Rud. **Leonhard** (26. 12. 51) dtsch. bürgerl. R. III. (Sachenr.) 5 p.; röm. Rechtsgesch. 4 p.; Uebgn. (bürgerl. R.) f. Vorger. 1 m. 2 p.; iur. Sem. 1 g. — O. **Fischer** (30. 3. 53) Enzyklop. d. R. 5 p.; röm. Zivilproz. 1 m. 2 p.; dtsch. bürgerl. R. IV B (Erbr.) 3 p.; Zwangsvollstreckg. u. Konkurs) 2 p.; jurist. Besprechg., f. I. Sem. 1 g.; Zivilproz.-Prakt. u. Konversat. 1 m. 2 p. — Xav. **Gretener** (23. 10. 52) Strafproz. 5 p.; Völkerr. 3 p.; Strafr.-Prakt. 1 m. 2 p. — R. **Schott** (9. 9. 72) Syst. d. röm. Privatr. (Institut.) 6 p.; Zivilproz. ohne Zwangsvollstreckg. u. Konkurs, aber einschl. Gerichtsverfassg. 5 p.; d. gewerbl. Arbeitsvertrag 1 g.; prakt. Uebgn. im röm. R. (Pandekt.-Exeg.) 1 m. 2 p. — Herb. **Meyer** (10. 2. 75) dtsch. Rechtsgesch. 4 p.; Rechtsentw. in Preußen 2 p.; dtsch. bürgerl. R. IV A (Familienr.) 3 p.; iur. Sem. (Handelsr.-Uebgn.) 1 g.; Uebgn. (bürgerl. R.) f. Anf. 1 m. 2 p. — A. **Weber** (29. 12. 76) allg. Volkswirtschftsl. 4 p.; Armenfürsorge u. Wohlfahrtspflege, f. all. Fak. 1 p.; Finanzwiss. 3 p.; volksw. Sem. (Uebgn.) f. Vorger. 1 m. 2 g.; volksw. Repetit. 1 m. 2 p.; Einf. in d. kaufm. Praxis, f. Anf. (durch Dr. Terhalle) 1 m. 2 g. — P. **Heilborn**

Digitized by Google

(6. 2. 61) Strafr. 5 p.; Einltg. ins Strafr. 1 g.; Kirchenr. d. Katholik. u. Protestant. 5 p.; Sem.-Uebgn. (Kolonialr.) 1 g.

Pff. ext.: **Fritz Klingmüller** (8. 9. 71) Ⓚ dtsch. bürgerl. R.: I (allg. Tl.) 4 p., II (Schuldverh.) 5 p.; internat. Privat- u. Prozeßr. 1 m. 2 p.; freiw. Gerichtsbarkt. 1 p. Derselbe ist als Pf. ord. nach Greifswald berufen. — Gg. **Buch** (1. 9. 82) Grundz. d. dtsch. Privatr. 4 p.; Urheber- u. Erfinderr. 1 p.; dtsch. Handelsr. (ohne Seer.) 4 p.; R. d. Wertpapiere u. Wechselr. 1 m. 2 p.; Priv.-Versichergs.- u. Schiffahrtsr. 1 g.; Sachsenspiegel 1 p.

Dozz.: Ottm. **Bühler** (12. 8. 84) Ⓚ allg. Staatsl. u. allg. vergl. Staatsr. 2 p.; Finanzr. 1 p.; Repetit. u. Konversat. d. öff. R. 1 m. 2 p.; dtsch. u. preuß. Verwaltgsr. 4 p. — Gg. **Obst**, allg. Handelsbetriebsl. 1 m. 2 p.; Bank- u. Börsengeschäfte 1 m 2 p.; Buchführg. u. Bilanzen 1 m. 2 p.; privatwirtschaftl. Uebgn. f. Vorger. 1 m. 2 g.

IV. Medizinische Fakultät.

Dekan: Jul. **Pohl**.

Pff. ord.: H. **Fischer** (14. 10. 30) (Chir.) i. R. — C. **Hasse** (17. 10. 41) Gefäß- u. Nervenl. 7 p.; Bau- u. Entw.-Gesch. d. Sinnesorg. d. Menschen 3 p.; mikrosk. Uebgn. f. Anf. 6 m. 2 p.; Anltg. z. selbst. anat. Arbtn. f. Derselbe tägl. g. Dersel be tritt in d. Ruhest. — W. **Filehne** (12. 2. 44) (Pharmakol.) i. R. — O. **Küstner** (26. 8. 49) geburtsh. u. gynäkol. Klin. u. Poliklin. 4 m. $1^1/_2$ p.; prakt. Geburtsh. m. Uebgn. am Phantom (m. Hannes) 4 p.; gynäkol. Operat. u. Demonstr. tägl. g.; üb. Schwangerschft. 1 g.; Anltg. z. wiss. Arbtn. (m. Hannes, Küster u. Heimann) tägl. g. — W. **Uhthoff** (21. 7. 53) ophthalmol. Klin. u. Poliklin. 3 m. $1^1/_2$ p.; Ther. d. Augenerkrkgn. inkl. Lehre v. d. Augenoperat. 1 g.; Arbtn. im Labor. (m. Lenz) g. — Jul. **Pohl** (1. 11. 61) exp. Pharmakol. 4 p.; Kurs d. Pharmakogn., f. Med. 1 m. 2 p.; Arbtn. im Inst. 6 m. 4 g. — C. **Hürthle** (16. 3. 60) Physiol. d. Menschen I (Assimilat.) 3 m. 2 p.; physiol. Prakt. 2 m. 3 p. (1. Hälfte d. Sem.); physiol.-chem. Prakt. (m. Röhmann) 2 m. 3 p.; Arbtn. im Inst. tägl. g. — R. **Pfeiffer** (27. 3. 58) Ⓚ üb. Schutzimpfgn. 1 p.; bakt. u. hyg. Untersuchgsmethdn. (in 2 Abt.) je 2 m. 2 p. (dreimonatl. Kurs); hyg. Kolloqu. g. (2. Hälfte d. Sem.); Arbtn. im Inst. f. Vorger. (m. Schelle r) tägl. pg. — Osk. **Minkowski** (13. 1. 58) Ⓚ med. Klin. 4 m. $1^1/_4$ + 1 p.; klin. Visite 1 g. — H. **Küttner** (10. 10. 70) Ⓚ chir. Klin. u. Poliklin. 4 m. $1^1/_2$ + 1 p.; asept. Operat. 5 m. $1^1/_2$ g.; chir. Operat.-Kurs m. Uebgn. an d. Leiche (m. Coenen) 5 m. $1^1/_2$ p. — F. **Henke** (5. 8. 68) Ⓚ spez. pathol. Anat. 6 p.; pathol.-anat. Demonstr.-Kurs 3 p.; prakt. Kurs d. pathol. Histol. 3 m. 2 p.; Leitg. d. Arbtn. im Inst. tägl. g. — Alb. **Noesser** (22. 1. 55) Klin. u. Poliklin. d. Haut- u. vener. Krkhtn. 2 m. 2 p.; Histopathol. d. Hautkrkhtn. 1 g. — **N. N.** [Nachf. d. † Pf. ord. Alois Alzheimer] psychiatr. u. Nervenklin. 2 m. $1^1/_2$ p.; Ergänzgsvorlesg. $1^1/_2$ g.; Histol. u. Histopathol. d. Nervensyst. 1 g.; prakt. Arbtn. (Anat. u. Pathol. d. Gehirns) tägl. pg. — **N. N.** [Nachf. d. † Pf. ord. L. Tobler] Klin. u. Poliklin. d. Kinderkrkhtn. 3 p.; Ernährgsl. im Kindesalt. 1 p.; Labor.-Arbtn. pg.

Pf. ord. hon.: Frz. **Röhmann** (24. 3. 56) physiol. Chem. 2 p.; Arbtn. im Labor. 6 m. 8 p.; s. a. Pf. ord. Hürthle.

Digitized by Google

Pff. ext.: Em. **Richter** (19. 4. 37) (Chir.) i. R. — A. **Lesser** (22. 5. 51) gerichtl. Med. f. Med. 2 p., f. Jur. (einschl. d. Lehre v. d. Zurechngsfähigkt.) 1 m. 2 p.; Begutachtg. v. Einzelfällen, f. Med. (Uebgn.) 1 p.; prakt. gerichtsärztl. Kurs p. — C. **Partsch** (1. 1. 55) Poliklin. f. Mund- u. Zahnkrkhtn., f. Zahnärzte 5 m. $1^1/_2$ p., f. Med. $1^1/_2$ p.; allg. Chir. 2 p.; Erkrkgn. d. Knochen 1 g.; chir. Kolloqu. f. Med. in höh. Sem. 1 p. — V. **Hinsberg** (4. 12. 70) Ⓚ klin. Uebgn. in d. Laryngol., Rhinol. u. Otol., f. Vorger. (in 2 Grupp.) je 2 m. $1^1/_2$ p.; Komplikat. d. eitrig. Mittelohrerkrkgn. $1^1/_2$ g.

Pf. ext. hon.: H. **Triepel** (24. 1. 71) allg. u. spez. Knochen- u. Bänderl. 3 p.; Embryol. d. Menschen 2 p.; Arbtn. f. Vorger. tägl. g.

Dozz.: Pf. Konr. **Alexander** (15. 4. 56) poliklin. Krknvorstellgn. 2 p.; Untersuchg. d. Harns u. Auswurfs z. klin.-diagnost. Zwecken 1 g. — Pf. Arth. **Greenouw** (27. 3. 62) Augenspiegelkurs f. Anf. 1 m. 2 p.; Arbtn. im Labor. g. — Pf. L. **Mann** (31. 8. 66) prakt. Kurs in d. Diagnost. u. Ther. d. Nervenkrkhtn. m. bes. Berücks. d. Elektrodiagnost. u. -ther. 1 m. p.; Neurasthenie u. Hysterie 1 g. — Pf. Heinr. **Sachs** (8. 2. 63) Untersuchg. u. Begutachtg. v. Unfallfolgen 1 m. 2 p.; Unfallneurosen 1 g. — Pf. Jean **Schäffer** (25. 6. 68) spez. Ther. d. Hautkrkhtn. m. prakt. Uebgn. 1 p. — Pf. Gg. **Wetzel** (29. 12. 71) Gewebel. u. mikrosk. Anat. 2 p.; Anat. f. Zahnärzte, Tl. I. 3 + 2 m. 2 p. — E. **Storch** (18. 9. 65) (Psychiatr.) liest nicht. — Pf. R. **Fuchs** (6. 11. 70) Ⓚ Physiol. d. Zentralnervensyst. u. d. Sinne 3 p.; physiol. Kolloqu. 1 m. 2 p. — Pf. Gg. **Gottstein** (12. 9. 68) Diagn. u. Ther. d. chir. Erkrkgn. d. Harnorg. (einschl. Cystosk. etc.) 2 p.; Asepsis u. Antisepsis 1 p. — Pf. W. **Erokiewicz** (22. 3. 72) Erkrkgn. d. Herzens u. ihre Behdlg. 2 p.; Hydrother. u. Balneother. 1 g. — Pf. Otfr. **Foerster** (4. 11. 73) Kurs d. Uebgsther. b. Nervenkrkhtn. 2 p.; Aphasie 1 g.; Leitgsbahnen d. Zentralnervensyst. 1 g.; Kriegsneurol. 2 g. — Pf. J. **Biberfeld** (13. 1. 72) neuere Arzneimittel, f. Chem. u. Pharm. 1 p.; exp. Grundlag. d. Balneol. 1 p. — Pf. L. **Fraenkel** (23. 4. 70) Ⓚ gynäkol. Poliklin. 6 p. — Pf. K. **Goebel** (3. 11. 67) Ⓚ allg. Chir. 2 m. $1^1/_2$ p.; Tropenkrkhtn. u. -hyg. 1 p. — Pf. Rob. **Scheller** (14. 10. 76) allg. Hyg., f. all. Fak. 1 m. p.; Hyg. u. Bakteriol. f. Zahnärzte 2 p.; bakt. Kurs f. Zahnärzte (m. Prausnitz) 2 m. 2 p. (6 wöch.); s. a. Pf. ord. Pfeiffer. — Pf. Gg. **Boenninghaus** (17. 9. 60) prakt. Uebgn. in d. Diagnost. u. Ther. d. Ohren-, Nasen- u. Halskrkhtn. $1^1/_2$ p. — Pf. F. **Streeker** (29. 8. 79) Ⓚ allg. u. spez. Knochen- u. Bänderl. 3 p. — Pf. Walt. **Hannes** (15. 5. 78) Ⓚ gynäkol. Kurs 2 m. 2 p. (bis Mitte Juli); geburtsh. Referatstde. 1 g.; s. a. Pf. ord. Küstner. — Pf. Alex. **Bittorf** (29. 4. 76) Ⓚ med. Poliklin. 1 + $1^1/_2$ p.; diagnost.-therapeut. Kurs d. Nervenkrkhtn. (inkl. Elektrodiagnost. u. Uebgsther.) 2 p.; Röntgendiagnost. u. -ther. 1 p. — Pf. Jul. **Schmid** (11. 9. 74) Krkhtn. d. Zirkulat.-u. Respirat.-Org. $1^1/_2$ p.; med.-chem. u. mikrosk. Untersuchgn., f. Chem. u. Pharm. 2 p. — Pf. Jos. **Forschbach** (12. 3. 78) Perkuss.-Kurs f. Vorger. 3 p. — Pf. H. **Coenen** (11. 11. 75) Ⓚ kleine Chir. 2 m. 2 p.; s. a. Pf. ord. Küttner. — Pf. Aug. **Most** (10. 1. 67) Ⓚ spez. Chir. (ausgew. Kap.) 2 p.; Unterleibsbrüche 1 g. — Pf. Gg. **Lenz** (22. 11. 81) Ⓚ ophthalmosk. Kurs f. Vorger. 2 p.; Arbtn. im Labor. (m. Uhthoff) g. — Pf. Gg. **Stertz** (19. 12. 78) Ⓚ psychiatr. Kurs f. Vorger. $1^1/_2$ p.; Einf. in d. Neurol. u. Hirnpathol. 1 g. — Walt.

Digitized by Google

Oettinger (20. 1. 79) Ⓚ Krkht. u. soz. Lage 1 p. — Pf **Loth. Dreyer** (6. 7. 81) Kriegschir. 1 p.; Demonstr. d. wicht. Operat. am Tier p. — K. **Fritsch** (17. 4. 80) Ⓚ Nachbehdlg. Verletzter u. Operierter 1 p.; Verbandkurs 1 p. Derselbe ist als Chefarzt an d. evang. Diakonissenanstalt nach Posen berufen. — H. **Küster** (2. 6. 79) Ⓚ Physiol. u. Pathol. d. Wochenbettes u. d. erst. Lebenstage 2 p.; s. a. Pf. ord. Küstner. — Pf. Hans **Riegner** (5. 12. 59) Klin. f. Zahn- u. Kiefererersatz 5 m. 2 p.; Arbtn. im Labor. ganztg.; Theor. d. zahnärztl. Technik 1 g.; Orthodontie m. Uebgn. 3 p. — Pf. Walt. **Bruck** (4. 3. 72) konserv. Zahnhlkde. (m. Feiler) 5 m. $2^1/_2$ p.; Uebgn. dazu am Phantom (m. Feiler) 5 m. $2^1/_2$ p.; konserv. Zahnhlkde. (Demonstr.) 1 g. — C. **Prausnitz** (11. 10. 76) Ⓚ Schulhyg., f. all. Fak. 1 p.; s. a. P.-D. Pf. Scheller. — Er. **Feiler** (21. 4. 82) Ⓚ Ther. d. Alveolarpyorrhöe 1 m. 2 p.; Einf. in d. konserv. Zahnhlkde. 2 p.; Kolloqu. 1 m. 2 g.; s. a. P.-D. Pf. Walt. Bruck. — P. **Heinrichsdorff** (27. 12. 76) Ⓚ Uebgn. in d. pathol.-histol. Diagnost. 2 p.; Pathol. d. Leber 1 g. — F. **Heimann** (25. 7. 82) gynäkol. Kurs 2 m. 2 p. (bis Mitte Juli); Strahlenther. 1 p. (2. Hälfte d. Sem.); s. a. Pf. ord. Küstner. — Fel. **Landois** (9. 11. 79) Ⓚ Einf. in d. chir. Technik pss. — Er. **Frank** (28. 6. 84) Kurs d. mikrosk. u. chem. Diagnost. 1 m. 2 + 1 p.; Kurs d. diagnost. u. therapeut. Handgriffe am Krknbett 1 m. 2 p.; Perkuss.-Kurs f. Anf. 3 p. — L. **Gräper** (30. 3. 82) Ⓚ allg. Biol. 2 p.; Anat. d. Körperoberfläche 2 p. — Gg. **Bessau**, diagnost.-therapeut. Kurs d. Kinderkrkhtn. $1^1/_2$ p.

V. Philosophische Fakultät.

Dekan: Frz. **Kampers**.

Pff. ord.: R. **Foerster** (2. 3. 43) griech. Staatsverfassgn. 2 + 1 m. 2 p.; Rom 2 p.; archäol. Sem. 1 g.; philol. Sem., Oberstufe (Sophokles' Elektra) 1 m. 2 g. — Jak. **Rosanes** (10. 8. 42) (Mathem.) i. R. — Rud. **Sturm** (6. 1. 41) analyt. Geom. d. Raumes 3 p.; geom. Verwandtschftn. II. 3 p. — Frz. **Praetorius** (22. 12. 47) äthiop. Texte 1 g.; hebr. Uebgn. 1 g.; syr. Texte 1 g.; üb. d. Koran 1 g.; Koran (ausgew. Kap.) 2 p.; syr. Grammat. 2 p. — Osk. **Brefeld** (19. 8. 39) (Botan.) i. R. — Aug. **Fick** (5. 5. 33) (vergl. Sprachwiss.) dgl. — Alfr. **Hillebrandt** (19. 3. 53) d. Mahābhārata 2 g.; ausgew. Hymnen d. Rigveda 2 g.; Grammat. d. Avesta 1 m. 2 p. — Gg. **Kaufmann** (9. 9. 42) Gesch. d. Hauptstaaten Europas 1800—1850 4 p.; Sem.-Uebgn. 1 m. 2 g. — A. **Kneser** (19. 3. 62) Diff.-Rechng. 4 p.; Diff.-Gleichgn. u. Transformat.-Gruppen 3 p.; Sem.-Uebgn. 1 m. 2 g. — C. **Appel** (17. 5. 57) Synt. d. frz. Zeitworts 3 p.; Einf. ins Ital. 2 p.; roman. Sem. (neufrz. Uebgn.) 1 m. 2 pg. — C. **Hintze** (17. 8. 51) Einf. in d. Mineral. 5 p.; Anltg. z. Stud. d. Lehrsammlgn. tägl. pss.; Anltg. z. selbst. Arbtn. (m. Sachs u. Beutell) tägl. pss.; Bestimm. v. Mineralien u. Kristallform. (m. Herz, Sachs u. Beutell) 1 g. — F. **Holdefleiß** (7. 10. 48) allg. Tierzuchtl. 6 p.; Sem.-Uebgn. dazu 14 tg. 1 m. 2 pg.; Uebgn. im Inst. f. landw. Tierproduktionsl., ganztg. p.; landw. Exkurs. 1 m. g.; Demonstr. 1 g. — Ferd. **Pax** (26. 7. 58) Angiospermen 4 p.; Pharmakogn. 2 p.; mikrosk. Kurs. I. u. II. 1 m. 2 p.; pharmakognost. Prakt. pss.; Anltg. z. selbst. botan. Arbtn. tägl. g. — Alfr. **Geroke** (20. 3. 60) Ⓚ (klass. Philol.) liest nicht. —

Digitized by Google

M. Koch (22. 12. 55) Ⓚ (dtsch. Philol.) dgl. — Fritz **Frech** (17. 3. 61) Paläontol. 2 m. 2 p.; techn. Geol. 1 m. 2 p.; klein. u. gross. Prakt. pss.; Anltg. z. geol. u. agron.-kartogr. Aufnahmen im Gelände 14 tg. 1 pss.; geol. Kolloqu. 14 tg. 1 pg. — Math. **Baumgartner** (20. 3. 65) Logik u. Erkenntnistheor. 4 p.; neuere Philos. bis Kant inkl. 2 p.; Sem. (Aristoteles' Schrift üb. d. Seele) $1^1/_2$ g. — Willy **Kükenthal** (4. 8. 61) Grundz. d. Zool. u. vergl. Anat., f. Naturwiss. u. Med. 6 p.; zool. Prakt. f. Anf.: a) f. Naturwiss. u. Landwirte 2 m. 3 p., f. Med. 1 m. 4 p.; Anltg. z. Arbtn. im Labor. tägl. pg. — W. **Kroll** (7. 10. 69) Terenz' Adelphoe 3 p.; lat. Wortbildg. 1 p.; philol. Sem., Unterstufe (Minucius Felix u. lat. Stilübgn.) 1 m. 2 g. — Th. **Pfeiffer** (2. 5. 55) Pflanzenernährgsl. 4 p.; Anltg. z. agrikulturchem. Arbtn. nur f. Vorger. tägl. p.; Sem.-Uebgn. (Tierernährgsl.) 14 tg. 1 m. 2 g. — J. **Gadamer** (1. 4. 67) anorg. Exp.-Chem. m. bes. Berücks. d. Pharmazie 6 p.; prakt.-chem. Uebgn. ganz- u. halbtg. pss.; klein. chem. Prakt. 6 pss.; Prüfg. d. Arzneim. 1 g. — Th. **Siebs** (26. 8. 62) dtsch. Lit. bis z. Reformat., I. Tl. 3 p.; dtsch. Lit. d. 19. Jahrh. 3 p.; dtsch. Sem. (mhd. Spruchdichter) 1 m. 2 g.; Prosem. (Dichtgn. d. 16. Jahrh.) 1 g. — Frz. **Kampers** (16. 10. 68) Einf. in d. Studium d. Gesch. 2 m 2 p.; preuss. Gesch. 1740—63 2 p.; Sem.-Uebgn. $1^1/_2$ g. — O. **Lummer** (17. 7. 60) Exp.-Phys. I. 5 p.; physikal. Prakt.: f. Anf. (m. Schaefer, Waetzmann u. Ladenburg) 1 m. 3 p., (m. Schaefer u. Waetzmann) 1 m. 3 p.; f. Geübt. (m. Pringsheim, Schaefer, Waetzmann u. Ladenburg) tägl. pss., f. Pharm. (m. Ladenburg) 1 m. 3 p., f. Med. (m. Ladenburg) 1 m. 3 p., f. Stud. d. techn. Hochsch. (m. Schaefer) 1 m. 3 p.; physikal. Kolloqu. (m. Pringsheim u. Schaefer) 1 m. 2 pg. — E. **Pringsheim** (11. 7. 59) theoret. Optik 4 p.; Uebgn. d. mathem.-phys. Sem. 14 tg. 1 m. 2 pg.; s. a. Pf. ord. Lummer. — Eug. **Kühnemann** (28. 7. 68) (Philos.) hat nicht angekündigt. — F. **Aereboe** (23. 7. 64) landw. Taxat.-Lehre 3 p.; Teichwirtschft. 1 g.; Sem.-Uebgn. (Wirtschftsl. d. Landbaues 1 m. 2 pss. — Erh. **Schmidt** (14. 1. 76) Zahlentheor. 4 p.; Theor. d. reell. Funkt. 2 p.; Sem.-Uebgn. (Lekt. Gaußscher Abhdlgn.) 1 m 2 pg. — Alex. **Supan** (3. 3. 47) (Geogr.) hat nicht angekündigt. — O. **Schrader** (28. 3. 55) Grundsätze d. Etymol. u. Wortkde., insbes. d. Deutsch. u. Latein. 2 p.; vergl. Relig.-Gesch. d. Deutsch., Griechen u. Römer 1 p.; indogerm. Sem. (sprachwiss. Uebgn.) 1 m. 2 pg. — P. **Diels** (28. 12. 82) vergl. Lautlehre d. slav. Spr. II. 1 m. 2 g.; histor. poln. Grammat. 1 m. 2 p.; slav.-philol. Sem. 1 m. 2 pg. — B. **Meißner** (25. 4. 68) Lekt. modern-arab. Schriftstücke (Sem.) 1 g.; assyr. Brieflit. 1 g.; Assyr. II. 2 p.; Anfgsgrde. d. Türkisch. 2 p. — Heinr. **Blitz** (26. 5. 65) Ⓚ anorg. Exp.-Chem. 6 p.; chem. Prakt. (org.) ganztg. pss., (anorg.) (m. v. Braun) ganz- u. halbtg. pss.; chem. Prakt. f. Med. (m. Meyer) 1 m. 4 pss., f. Landwirte 2 m. 2 pss.; chem. Referatenstde. f. Vorger. 14 tg. $1^1/_2$ g. — **N. N.** (engl. Spr. u. Lit.) [Nachf. d. † Pf. ord. Greg. Sarrazin] kündigt ev. später an.

Pff. ord. hon.: M. **Casper** (6. 7. 66) wicht. Tierseuchen u. ihre Bekämpfg. 1 g.; wicht. inn. u. äuß. Krkhtn. d. Haustiere 2 m. 2 p.; Exterieur u. Beurteilgsl. d. Pferdes 1 p. — Ed. **Scheer** (1. 1. 40) (klass. Philol.) hat nicht angekündigt. — Em. **Rohde** (30. 4. 58) Anat. d. Menschen, f. Schulamtskand. 1 + 1 m. 2 p. — K. **Drescher** (9. 2. 64) Ⓚ Einltg. ins

Digitized by Google

german. Altertum 3 p.; Luther u. s. Zeit 1 m. 2 g.; Sem. (Schillers dramat. Entwürfe) 1 m. 2 g.

Pff. ext.: R. **Metzdorf** (15. 4. 37) (Veterinärwiss.) 1. R. — Siegfr. **Friedländer** (16. 5. 35) (landw. Technol.) dgl. — C. **Luedecke** (6. 10. 55) Gräserkde., Kultur d. Wiesen u. Weiden 1 g.; Meliorat.-Lehre I. 2 p.; Feldmess. u. Nivellier. $1^1/_2$ p. — Fel. **Rosen** (15. 3. 63) Ⓚ Grundz. d. Botan. 4 p.; mikrosk. Kurs f. Anf. 1 m. 3 p.; Arbtn. im Inst. f. Vorger. tägl. pg. — Fel. **Ehrlich** (16. 6. 77) Gärungsindustr. 2 p.; Milch (techn. Verarbeitg. u. Verwertg.) 1 p.; chem., biochem. u. techn. Arbtn. im Inst. ganz- od. halbtg. p.; gasanalyt. u. chem.-techn. Untersuchgn. 1 m. 4 p.; Einf. in d. Chem. f. Landwirte (org.) 1 m. 2 p.; Enzyme 1 g. — Konr. **Ziegler** (12. 1. 84) (klass. Philol.) liest nicht. — Jul. v. **Braun** (26. 7. 75) (Chem.) beurl. — Clem. **Schaefer** (24. 3. 78) theor. Mechan. materiell. Punkte u. starrer Körper 2 m. 2 p.; s. a. Pf. ord. Lummer. — J. **Ziekursch** (17. 7. 76) dtsch. Gesch. (Zeitalt. d. Hohenstaufen) 4 p.; krit. Uebgn. z. dtsch. Gesch. d. Mittelalt. 1 m. 2 pg. — F. **Berkner** Ⓚ spez. Pflanzenbaul. I. 4 p.; Uebgn. (landw. Pflanzenprodukt.-Lehre) (groß. Prakt.) ganztg. pss.; Demonstr. 14 tg. 1 m. 2 g.; Exkurs. g. — M. **Schneider,** Entstehg. d. rezitierend. u. ariosen Stils um d. Jahr 1600 2 p.; musikwiss. Uebgn. 1 m. 2 pg.; musikal. Satzl. 2 g.; Orgelspiel 2 m. 2 g. — Ferd. Alb. **Pax** (30. 12. 85) Biol. d. einheim. Tiere 3 p.; zool. Exkurs. g.; Besprechg. derselb. 1 p.

Doss.: Pf. R. **Leonhard** (25. 5. 70) Mitteleuropa 2 p.; geogr. Sem.-Uebgn. 1 m. 2 p. — Pf. Walt. **Herz** (24. 7. 75) physikal.-chem. Grundl. d. analyt. Chem. 2 p.; Maßanal. 1 p.; Anwendgn. d. Maßanal. 1 p.; Besprechgn. (qualitat. Anal.) 1 g.; s. a. Pf. ord. Hintze. — Pf. Arth. **Sachs** (26. 3. 76) Bodenschätze Schlesiens 1 g.; geol. Kolloqu. 14 tg. 1 pg.; s. a. Pf. ord. Hintze. — Pf. Jul. **Meyer** (12. 1. 76) Ⓚ (Chem.) liest nicht. — Pf. Ulr. **Gerhardt** (11. 10. 78) Ⓚ (Zool.) dgl. — Pf. Gg. v. d. **Borne** (28. 5. 67) Ⓚ (Geophys. u. Geol.) dgl. — Pf. R. **Hönigswald** (18. 7. 75) allg. Gesch. d. Philos. 4 p.; Uebgn. z. Psychol. d. Denkens $1^1/_2$ pg. — Pf. Hub. **Winkler** (13. 2. 75) Ⓚ botan. Bestimmgsübgn., Phanerogamen u. höh. Kryptogamen 2 p.; Pflanzenwelt d. Tropen u. arktisch. Gebiete 1 p. — Pf. Waldem. **Fischer** (16. 11. 79) Ⓚ (physikal. Chem.) hat nicht angekündigt. — Pf. Er. **Waetzmann** (2. 1. 82) Ⓚ (Phys.) dgl. — Pf. Hans **Segor** (28. 8. 64) Führgn. durch d. schles. Museum f. Kunstgewerbe 1 p.; Anltg. z. wiss. Arbtn. (praehistor. Archäol.) 6 m. 4 pg. — Pf. Rud. **Ahlcht** (9. 8. 50) Poln. f. Vorger. 2 p. — Pf. Bernh. **Patzak** (21. 8. 73) Entw.-Gesch. d. christl. Malerei (bis Raffael) 2 p.; Betrachtg. v. Werken d. bildend. Kunst 1 g.; Sem.-Uebgn. pg. — Pf. Manfr. **Laubert** (4. 11. 77) Ⓚ (Gesch.) liest nicht. — Pf. Rud. **Ladenburg** (6. 6. 82) Ⓚ (Phys.) dgl. — Walt. **Schnee** (8. 8. 85) Ⓚ Algebra 2 m. 2 p. — Arno **Poebel** (26. 1. 81) Ⓚ Entw. d. Keilschrift 1 g.; Babylon.-Assyr. f. Anf. 2 p.; Arab. f. Anf. 2 p. — Ferd. **Friedensburg** (11. 2. 58) Einf. in d. Münzkde. d. röm. Kaiserzeit g. — Jul. **Guttmann** (15. 4. 80) Ⓚ Philos. d. Gegenw. 3 p.; Uebgn. dazu pg. — Günth. **Roeder** (2. 8. 81) (Aegyptol.) liest nicht. — Arth. **Schaade** (19. 8. 83) Ⓚ (semit. Spr.) dgl. — Alb. **Beutell** (6. 3. 59) Mineral. u. Petrogr. d. Erzlagerstätt. 2 p.; physikal.-chem. Mineral. (ausgew.

Digitized by Google

Kap.) 1 p.; Gebrauch d. Polarisat.-Mikroskops 1 m. 2 p.; s. a. Pf. ord. Hintze. — E. **Koenigs** (9.12.78) Ⓚ (Chem.) liest nicht. — **Frz. Landsberger** (14. 6. 83) Ⓚ d. alt. Niederländer 1 g.; Gesch. d. ital. Renaiss. 3 p.; Uebgn. 1 pg. — **F. Andreae** (12. 10. 79) Ⓚ europ. Gesch. im Zeitalt. d. Aufklärg. 2 p.; histor. Uebgn. (Bücherkde.) 2 g. — Alfons **Hilka** (30. 7. 77) altfrz. Lit. (ausgew. Abschn.) 2 p.; ital. Uebgn. (Boccaccio's Decameron) 1 pg. — R. **Lachmann** (23. 2. 85) Ⓚ techn. Geol. 2 p.; geol. Kartiergsübgn. (m. Dyhrenfurth) 1 pg.; geol. Kolloqu. 14 tg. 1 pg. — Pet. **Danckwortt** (30. 10. 76) Ⓚ Chem. d. menschl. Nahrgs.- u. Genußm. 2 p. — Pf. E. **Steinitz** (13. 6. 71) Funkt.-Theor. 2 m. 2 p.; Uebgn. dazu 1 pg. — Manfr. **Stimming** (20. 6. 85) dtsch. Gesch. im später. Mittelalt. 2 p.; histor. Uebgn. 1 m. 2 pg. — Günth. **Dyhrenfurth** (12. 11. 86) Ⓚ allg. Tektonik 2 p.; geol. Kolloqu. 14 tg. 1 pg.; s. a. P.-D. Lachmann. — Bruno **Dietrich** Ⓚ Siedelgskde. 2 p.; geogr. Uebgn. f. Anf. 1 m. 2 p. — Osk. Er. **Meyer** Ⓚ geol. Landeskde. v. Schlesien 1 p.; geol. Uebgn. 2 p.; geol. Kolloqu. 14 tg. 1 pg.

Beauftr. Dozz.: Alfr. **Carganico**, Forstwirtschftsl. 1 g.; Ertragsregelg. u. Berechng. d. Wertes d. Waldgn. 1 g.; Verhalten uns. wicht. Waldbäume 1 p.; Exkurs. g. — Jos. **Maas**, landw. Hochbauten 1 p.

Lektt.: Pf. Rud. **Abicht** (9. 8. 50) Russ. f. Anf. u. Vorger. je 2 p.; Poln. f. Anf. 2 p. — Dr. med. Berth. **Riesenfeld** (18. 9. 44) photogr. Prakt. 2 p.; d. Photogr. u. ihre Technik 1 g. — Landger.-Dir. M. **Seile** (6. 3. 46) Stenogr. g. — F. **Stoy** (5. 1. 59) Prosem. (Lekt. u. Interpret. v. Gge. Meredith's The Egoist) 2 g.; engl. Anf.-Kurs, f. all. Fak. 2 p.; Mittelkurs (Stilübgn.) 2 p.; Oberkurs (Uebersetzg. v. Sudermanns „D. Ehre" ins Engl.) 2 p.

Musikl.: Siegfr. **Cichy**, Gesangsübgn. d. St. Cäcilienchores 1 m. 2 g.; Uebgn. im gemischt. Chor. 1 g.; Instrumentationsl. I. 1 p.

Zeichner: Dr. Em. **Loesohmann** (4. 5. 66) Zeichn. u. Malen.

Lehrer f. körperl. Fertigkeiten: Univ.-Fechtm. F. **Luckner**, Fechtunterr. — Univ.-Tanzl. V. **Reif**, Tanzunterr. — Univ.-Reitl. **Scholz**, Reitunterr.

Bibliotheken.

1. Königl. u. Universitäts-Bibliothek, Neue Sandstr. 4, geöffnet werktäg. v. 9—2 u. 4—7, während der Ferien v. 9—2 Uhr. Bücherausgabe werktäg. v. 9—2 u. 4—7 Uhr.

Dir.: Dr. Fritz **Milkau** (28. 9. 59). — *Oberbibl.*: Dr. Gg. **Leyh** Ⓚ; Dr. Gg. **Marquardt** (5. 5. 56); Dr. F. **Kuhn** (5. 3. 63); Dr. Bernh. **Wenzel** (24. 4. 64). — *Bibl.*: Dr. Alfr. **Schneider**; Dr. P. **Pescheck** (4. 4. 77) Ⓚ. — *Hilfsbibl.*: Dr. P. **Reiche**.

2. Stadtbibliothek geöffnet werktägig tägl. v. 9—2 Uhr, v. April bis 1. Okt. auch Dienstag u. Freitag v. 4—6 Uhr.

Wissenschaftliche Anstalten der Universität.

I. Seminare. 1. Kathol.-theol.: Dirr. Pff. **Pohle**, **Nikel**, **Sickenberger**, **Wittig**. — 2. Evang.-theol.: Dirr. Pff. **Arnold**, **Kropatschek**,

Digitized by Google

Hoennicke, Steuernagel u. Otto. — 3. Homilet. u. katechetisch. der evang.-theol. Fak.: Dir. Pf. **Steinbeck.** — 4. Juristisches: Leiter die Ordinarien der Fakultät, Bibl. Pf. **Fischer.** — 5. Staatswiss.-statist.: Dirr. Pff. **Weber.** — 6. Historisches: Dirr. Pff. **Kaufmann, Kampers** u. vacat. — 7. Kunsthistorisches Sem. (für mittelalt. u. neuere Kunstgesch.): Dir. vacat.— 8. Philol.: Dirr. Pff. **Förster, Gercke u. Kroll.** — 9. Archäol.: Dir. Pf. **Förster.** — 10. Germanist.: Dir. Pff. **Koch u. Siebs.** — 11. Roman.-engl.: Dir. Pf. **Appel** u. vacat. — 12a. Slav.-philol.: Dir. Pf. **Diels.** — 12b. Indogerm.-semitist.: Dirr. Pff. **Praetorius, Hillebrandt, Schrader, Meißner.** — 13. Geogr.: Dir. Pf. **Supan.** — 14. Mathem.-physikal.: Dirr. Pff. **Kneser, Pringsheim u. Schmidt.** — 15. Philos. Sem.: Dirr. Pff. **Baumgartner, Kühnemann, Stern.** — II. Kunst-Institute. 1. Institut für alte Kunstgesch. a) Archäol. Museum: Dir. Pf. **Förster**, b) Archäol. Seminar s. oben Nr. 9. — 2. Institut für mittelalterl. u. neuere Kunstgesch.: Dir. vacat. — 3. Institut f. Kirchenmusik: Dir. Pf. **Siebs.** — III. Univers.-Bibliothek siehe oben. — IV. Akadem. Lese-Institut: Vorsitzender des Vorstandes Pf. **Brie.** — V. Naturwiss. u. medizin. Institute. 1. Physikal. Institut: Dir. Pf. **Lummer.** — 2. Sternwarte: Dir. vacat. — 3. Chem. Institut: Dir. Pf. **Biltz.** — 4. Pharmaceut. Institut: Dir. Pf. **Gadamer**; pharmakognost. Abt.: Dirr. Pff. **Gadamer u. Pax.** — 5. Mineral. Institut u. Museum: Dir. Pf. **Hintze.** — 6. Geol.-paläontol. Institut u. Museum: Dir. Pf. **Frech.** — 7. Botan. Garten: Dir. Pf. **Pax.** — 8. Pflanzenphysiol. Institut u. botan. Museum: Dir. Pf. **Reess.** — 9. Zool. Institut u. Museum: Dir. Pf. **Kükenthal.** — 10. Landw. Institute: a) Institut f. Wirtschaftslehre des Landbaus: Dir. Pf. **Aereboe.** — b) Institut f. landw. Pflanzenproduktionslehre: Dir. Pf. **Berkner** — c) Institut f. landw. Tierproduktionslehre: Dir. Pf. **Haidenhain.** — d) Agrikulturchem. u. bakt. Institut: Dir. Pf. **Pfeiffer.** — e) Landw.-technol. Institut: Dir. Pf. **Ehrlich.** — f) Kulturtechn. Apparat: Dir. Pf. **Lüdecke.** — g) Veterinär-Institut: Dir. Pf. **Casper.** — h) Innere Verwaltung d. landw. Institute. Derzeit. Geschäftsführer Pf. **Beckner.** — 11. Anat. Institut: Dir. vacat. — 12. Physiol. Institut: Dir. Pf. **Härthle.** — 13. Pathol.-anat. Institut: Dir. Pf. **Henke.** — 14. Pharmakol. Institut: Dir. Pf. **Pohl.** — 15. Hygien. Institut: Dir. Pf. **Pfeiffer.** — 16. Gerichtsärztl. Institut: Dir. Pf. **Lesser.** — IV. Klinische Anstalten. 1. Med. Klinik u. Poliklin: Dir. Pf. **Minkowski.** — Chir. Klinik u. Poliklinik: Dir. Pf. **Küttner.** — 4. Ophthalmiatr. Klinik u. Poliklinik: Dir. Pf. **Uhthoff.** — 5. Frauenklinik u. Poliklinik: Dir. Pf. **Küstner.** — 6. Klinik u. Poliklinik f. Syphilis u. Hautkrankheiten: Dir. Pf. **Neisser.** — 7. Psychiatr. Klinik u. Poliklinik f. Nervenkrankheiten: Dir. vacat. — 8. Klinik u. Poliklinik f. kranke Kinder: Dir. vacat. — 9. Poliklinik f. Ohren-, Nasen- u. Halskrankheiten: Dir. Pf. **Mosberg.** — 10. Zahnärztl. Institut: Dir. Pf. C. **Partsch.** — 11. Verwaltung d. klin. Anstalten: Verwaltungsdir. Pf. **Küstner.** — 12. Apotheke d. klin. Anstalten. **1. Apotheker Max Hartwig.**

Digitized by Google

Akademische Vereinigungen.

Commentwaffe: Glockenschläger.

Corps im K. SCV. (cf. I. a. 1). Breslauer SC.: Borussia, gest. 23. 11. 1819, susp. 1821 bis 18. 6. 23, Anf. VIII. 24 bis 3. 8. 29, 1831 bis 3. 8. 38 u. 23. 4. bis 19. 10. 84. Schwarz-d.rot-weiß (anfangs schwarz-rosa-weiß, dann schwarz-karmesinrot-weiß), Ff. schwarz-weiß-schwarz (zuerst s. 39 schwarz-weiß), P. Silber (s. ca. 1840), schwarze M. u. Fm. (Ende 40er Jahre weiße M., 59 bis 63, SS. 65 u. Ende 70er Jahre weiße St.) EH.: s. 6. 3. 97: Neue Gasse 6. — Silesia, gest. 24. 5. 21, konstit. 18. 10. 21 (anfangs Lusato-Silesia; weiß-rosa-h.blau), beh. aufgelöst 24. 5. 24 bis 2. 2. 28 u. WS. 36/37 bis 7. 12. 37. Weiß-h.blau-rosa (bis 1824 weiß-rosa-h.blau), Ff. blau-weiß-blau, P. Silber, h.blaue M. u. Fm. Kartell m. Thuringia (Je.), Guestphalia (Bo.), Starkenburgia (Gi.). EH. s. 6. 12. 01: Heiligegeiststr. 14 b. — Lusatia, gest. 10. 2. 46, susp. 1861, rek. 7. 5. 69 durch die Vb. Lusatia (WS. 67/68 v. d. B. Arminia abgetrennt; grün-weiß-rot, grüne M.), susp. 1872 bis 2. 3. 77 u. 5. 5. 1902 bis 23. 4. 1903. Himmelblau-gold-feuerrot (bis 1843 blau-rot), Ff. blau-gold-blau, P. Gold, d.blaue M. u. Fm. EH. s. 20. 2. 07: Rosentalerstr. 5. — Marcomannia, gest. 1. 12. 64 als L. (anfangs orange-weiß-schwarz, hervorgeg. aus d. Vb. Austro-Borussia, VI. bis X. 64), s. 3. 11. 68 im SC., susp. 28. 4. bis 31. 7. 83. Ponceaurot-weiß-schwarz, Ff. rot-weiß-rot, P. Silber, rote M., Fm. u. CKm. (s. SS. 72 zeitweilig weiße St.), EH. s. 1910: Kirschenallee 30. — Chargen: X, XX, XXX.

Corps im RSC. (cfr. I. a. 3). RSC. zu Breslau: Silingia, gest. 20. 6. 88 als Oppelner Abend, s. SS. 91 Stud.-V. Oppolonia, s. 10. 2. 94 Silingia, susp. 13. 5. 95, rek. 7. 8. 95 als ftr. L., susp. 28. 11. 95 bis 11. 1. 97, 30. 5. 99 verschmolzen mit der susp. Vb. Silingia [13. 6. 77 bis 82; rot-weiß-gold, P. Gold, schwarze Samt-M.], s. 1901 e.W., 10. 6. 11 adm. im RSC., rez. 31. 5. 12. Blau-gold-weiß (s. WS. 90/91), Ff. blau-weiß-blau, P. Gold, weiße M. (s. 1. 11. 97; vorher gelbe M.; SS. 04 bis 05/06 blaue Seiden-St.). Kn.: VIII, Weidendamm 1 I, priv. — Frisia, gest. 8. 5. 81 von ausgetr. Vandalen als Wissensch.-Pharm. V., s. 9. 5. 06 Vb. Frisia m. u. S., s. 07 e. W. u. VM., s. SS. 12 ftr., s. 12. 7. 12 C. im RSC., rez. 14. 5. 13. Schwarz-gold-h.blau, Fb. schwarz-blau, P. Gold, schwarze M. Kn.: Nürnberger Garten, I, Neueg. 13 II, priv. — Neo-Franconia cf. Techn. Hochsch.

Burschenschaften d. Deutschen Burschenschaft (cf. I. a. 4). Breslauer Burschenschaft: Arminia, gest. 27. 10. 48 (hervorgeg. aus der Literar. Vg. Akademia, SS. 48 bis Ende SS. 48), Anf. 80er Jahre 1 Sem. beh. aufgel., Pfingsten 86 bis WS. 89/90 aus d. ADC. ausgetr., susp. Aug. 1914. Schwarz-d.rot-gold, P. Gold, am gold. Streifen schwarz, schwarze Samt-M. (1850 bis 61 violett-rot-gold, P. Gold, volette M., bis 50 rote M.). Kn.: Schuhbrücke 54 I, priv. — Germania, gest. 11. 11. 1859 als Allgem. Stud.-Vb. Viadrina (progress.), s. 3. 11. 60 (offiz. Stiftungsdatum) B. m. u. S., s. 13. 6. 61 Germania, susp. SS. 92 bis WS. 92/93. Schwarz-rot-gold, P. Gold (anfangs o. A., s. Febr. 60: schwarz-weiß-goldenes Band; SS. 60 bis 3. 11. 60: schwarz-

Digitized by Google

rot-gold auf schwarz-weißem Grunde), weiße St. (bis WS. 71/72 weiße M.). Kn.: X, Salzstr. 15 I. — Alte Breslauer Burschenschaft der Raczeks, gest. 27. 10. 17 als C. Teutonia (schwarz-rosa-weiß), s. 18. 1. 18 B., aufgelöst 22. 11. 19, rek. als B. Arminia 28. 11. 19, beh. aufgelöst 1822, rek. 1823 als Gesellsch. d. Blauhäusler, beh. aufgelöst 1831, s. 34 rek. als formloser V. (Cameelia), s. 1835 Raczeks, s. 47 Alte Br. B., II. 1850 verschmolzen m. d. 47 abgetrennten B. Marcomannia (weiß-rot-gold, P. Gold), beh. aufgelöst SS. 58, besteht als „Studentenverband", bald rek. als „Neue Burschensch." (rot-gold-rot), III. 61 beh. aufgelöst, rek. IV. 61 als L. Liegnitzia, bald L. Vratislavia (schwarz-rot-grün), verschmolzen m. d. SS. 61 gegr. B. Neo-Borussia (weiß-schwarz-grün) zur B. Vratislavia, s. 72 Alte Br. B. d. Raczecks, susp. Dezbr. 89 bis 22. 4. 90 u. Anf. WS. 14/15 bis SS. 15. Schwarz-d.rot-gold, P. Gold (1830 rot-gold-schwarz, Ende 30er Jahre schwarz-rot, 40er Jahre schwarz-rot-gold v. u.), d.rote St. (bis 1. 1. 04 M.). EH. s. 19. 4. 13: Herzogstr. 2. — In der Breslauer Burschensch. tragen die Füchse Bb. u. Bm. — PVh.: Cheruscia (Techn. Hochsch.).

Landsmannschaften im CLC. (cf. I. a. 6). Breslauer LC.: Macaria, gest. 9. 4. 73 als Vb. Marsia (grün-weiß-rot), s. 74 Macaria, s. 5. 10. 75 L., im CLC. adm. Anf. Dez. 75, rez. 8. 12. 76, ausgetr. u. susp. 28. 2. 77, rek. 14. 10. 91, SS. 92 verschmolzen m. d. fr. L. Nissia [gest. 1862, rek. 4. 8. 82, ftr. s. WS. 90/91, susp. SS. 92, d.rot-weiß-gold, Ff. rot-gold-rot, rote M.], susp. Januar 98 bis Okt. 99, außerhalb des CLC. 28. 2. 77 bis Febr. 88 u. Januar 98 bis Okt. 99. H.rot-weiß-grün v. u. (73 bis 75 v. oben), Ff. grün-weiß-grün, P. Silber, d.grüne M. (73 bis 72 St.). Maturität. Kn.: X, Salzstr. 15 I. — Vandalia, gest. als ak. Pharm.-V. 21. 5. 59, ftr. 61 bis 64 (d.blau-rosa-d.grün, grüne M.) u. s. 23. 6. 74, s. 15. 10. 75 Ak. Pharmazeutischer V. (u. S., Couleur), s. 6. 12. 84 Vb. Pharmacia, s. 11. 6. 87 Pharm.-Vb. Vandalia, s. 25. 2. 92 Stud.-Vb. Vandalia, s. Mai 94 e. W. u. BM., s. 2. 12. 94 fr. schl. Vb., 24. 7. 96 L., 28. 7. 97 rez. im CLC. D.blau-purpurrot-weiß, Fb. blau-rot-blau (s. SS. 86), P. Silber, am weißen Streifen grün, d.blaue M. (61—64 grüne M., s. WS. 72/73 schwarze Samt-Unikolore, s. SS. 73 grüne Unikolore, s. WS. 73/74 schwarze Seiden-St., s. 23. 6. 74 blaue M., SS. 82 d.blaue St., bis 16. 10. 14 d.blau-d.rot-h.grün, P. Silber. EH. s. 18. 10. 92: Werderstr. 25. — Susp.: Teutonia. — Chargen: X, XX, XXX. PVh. m. d. VC.

Turnerschaften im VC. (cf. I. a. 8). VC.-Breslau: Suevia, gest. 24. 6. 85, im VC. s. 4. 12. 85, vertagt Herbst 14. Schwarz-weiß-h.blau, Ff. schwarz-weiß, P. Silber, schwarze M. Maturität. Kn.: Werderstr. 9 I. — Frankonia, gest. 15. 10. 95, im VC. s. 15. 2. 96, vertagt Aug. 1914. H.grün-weiß-d.blau, Fb. weiß-blau, P. Silber, h.grüne M. Maturität. Kn.: Bismarckstr. 20. — Guestphalia cf. Techn. Hochsch. — X, XX, XXX. PVh.: LC.

Sängerschaften im Weim. CC. (cf. I. b. 2). Breslauer CC.: Leopoldina, gest. 15. 6. 22 als nicht korp. Ak. Musik-V. (o. A.), s. 24 Ak. Liedertafel, WS. 55/56 bis 22. 2. 59 korp. u. ftr. (grün-weiß-rot bis 22. 2. 59), susp. 12. 2. 60, rek. 19. 3. 60 als Stud.-Liedertafel (o. A., nicht korp.), s. 10. 1. 65 AGV. der Leopoldina, s. 1. 7. 75 Vb., 17. 1. 76

Digitized by Google

ohne Gesangsprinzip, susp. 15. 2. bis 24. 2. 76, s. 5. 12. 77 oblig. ftr., s. WS. 82/83 bed. Sat., s. 8. 2. 94 u. S., s. 1. 1. 1901 e. W., s. 20. 6. 03 Sängersch. H.blau-weiß-gold (s. WS. 63/64), Fb. blau-gold (s. 12. 11. 02), P. oben Gold, unten blau, tiefstahlblaue Samt-M. (bis 25.2.00 Tuch-M., 88 zeitw. blaue Seiden-St.). Kn.: Kirchstr. 8 II priv. Im GC. (cf. Greifsw.). — Burgundia cf. Techn. Hochsch.

Burschenschaften im ADB. (cf. I. b. 1). Breslauer ADB.: Saxonia, gest. 11. 6. 1904 als ftr. Reform-Vb., s. WS. 04/05 fr. Stud.-Vb. m. freigestellter Sat., s. 23. 10. 06 u. S., s. Ende Jan. 07 B. m. e. W., im ADB. als Ren. 19. 5. 07, rez. 7. 6. 08. Schwarz-grün-gold (Ff. SS. 05 bis Anf. WS. 06/07 schwarz-grün-schwarz), P. Gold, schwarze Samt-M. Maturität. Kn.: Vinzenzhaus, Seminargasse 15. — Ascania, 13. 2. 1908 abgezweigt von Saxonia als burschenschaftl. Vg. Ascania (Bz.), s. 1. 6. 08 ftr. B., s. 7. 6. 08 Ren. im ADB., s. 19. 6. 08 e. W., rez. im ADB. Pfingsten 09. Schwarz-rot auf gold. Grunde, rotbraune M. (bis 1911 Samt-M.). Maturität. Kn.: Altbüßerstr. 11. — X, XX, XXX. Waffen-Vb. m. d. ATB. PVh.: Thuringia.

Freie Landsmannschaften: a) ftr. m. u. S., ohne BM.: Alemannia, gest. 28. 5. 80 als Vb. Ostrovia, von Ostrowo'er Abit., s. II. 80 nftr. fr. L. Alemannia, susp. WS. 96/97, rek. WS. 05/06 als ftr. L. Schwarz-h.blau-gold, Ff. gold-blau-gold (s. WS. 05/06), P. blau, am schwarzen Streifen Gold, h.blaue M. (bis 08 h.blaue Seiden-St.; in den 90er Jahren zeitweilig grün-weiß-gold, n. g.). FVh.: Vb. Brandenburgia-Berlin; PVh.: B. Bavaria (Techn. Hochsch.). Kn.: Albrechtstr. 38 II. — b) nftr.: Alte Breslauer L. Glacia, gest. 5. 11. 65 als ak. L. (hervorgeg. aus den s. 1832 bestehenden Stammtisch Glatzer Commil.), s. 1900 Alte Br. L. Rot-gold-rot, P. Gold, Bz. (bis 1906 Ff. rot-gold). Freigestellte Satisf.. Kn.: Albrechtstr. 38.

Freie Verbindungen m. u. S.: a) ftr. m. e. W.: Normannia, fr. Vb., gest. 14. 7. 81 als Vb. Neo-Cimbria (schwarz-silber-blau, P. Silber, blaue M.), s. 5. 5. 88 Cimbria (rot-weiß-blau, P. Silber, weiße M.), rek. 2. 7. 92 als Normannia, susp. 95 bis SS. 96 u. s. Anf. VI. 14. Karmesinrot-silber-h.blau, Ff. rot-silber, P. Silber, d.rote M. (früher blaue). Kn.: Kroll'sches Bad, Werderstr. 13/19. PVh.: Badenia-Berlin. — Baltia, Deutsch-Ak. Club, gest. 11. 6. 1907 als Schachklub. Karminrot-weiß-d.gelb, P. Silber, rote M., keine Ff. Allg. wissensch., nat. u. Matur.-Prinzip. Keine BM., s. W. 10/11 schwere schwarze persönl. Waffen. Kartell s. SS. 10 m. Normannia-Marbg. FVh. s. WS. 08/09 m. d. Egerländer Landtag-Prag. Kn.: Werderstr. 37. — b) schwarze: Wratislavia, gest. 3. 11. 80 als wissenschaftl. Klub, s. 13. 10. 83 Wratislavia, s. 87 Vb. H.grünweiß-rosa, P. Silber (bis 13. 10. 83 blau-gold-blau), Bz. Schwere e. W. Kn.: Ritterpl. 9 I. — Gotia, pharm. Vb., 24. 6. 1912 von Frisia abgetrennt. D.blau-ziegelrot-schwarz, P. Silber, Bz. Schwere e. W. Kn.: I, Schuhbrücke 50/51.

Jüd. Korporationen m. u. S.: a) im KC. (cf. I. b. 4): Thuringia, gest. 19. 10. 1901, im KC. s. 02, s. WS. 03/04 e. W., s. WS. 11/12 ftr. Schwarz-h.blaur-ot, Ff. rot-blau-rot, P. Silber, lila M. Schwere e. W. Kn.: Schmiedebrücke 12 I. X, XX, XXX. — b) im KJV. (cf. I. c. 10): Verb. Jüd. Stud., gest. 4. 11. 99, bis SS. 14 im BJC. H.gelb-

Digitized by Google

h.blau-weiß, P. Silber, n. g. Bed. Sat., schwere e. W. Kn.: Werderstr. 13/19. — VJSt. Zephirah, gest. X. 1913 als ak. Stammtisch d. KZV. Gold-silbergrau-gold, Bz.; bei öffentl. Anlässen graues goldgerändertes Band m. gold. Davidstern. Br.: Café Vier Jahreszeiten. — X, XX, XXX.

Gesangverein im SV. (cf. I. c. 1): Sängerschaft Fridericiana, gest. 12. 1. 83 als Univ.-G.-V. (v. Leopoldina abgetrennt), susp. Ende WS. 91/92 bis Dez. 93, im SV. s. 11. 2. 96, Fridericiana s. Nov. 97, bis SS. 12 SGV., susp. Jan. 14. H.blau-weiß-h.blau, P. Silber, Bz. u. Schl. m. Zirkel. U. S., s. SS. 07 schwere e. W. Maturität. Kn.: Messergasse 14/16 I.

Ak. Turnvereine im ATB. (cf. I. c. 2). ATB.-Breslau: ATV. zu Breslau, 4. 11. 75, entstanden aus der ak. Riege (gest. 1865), s. SS. 84 schwarze e. W., im VC. 24. 2. 76 bis 1. 7. 85, im ATB. s. Febr. 87. Rotweiß-rot, P. Silber, Bz. Kn.: Breitestr. 39 I priv. — ATVbg. Saxo-Silesia, gest. 22. 6. 97, abgetrennt vom ak. naturw. V., s. 20. 12. 97 im ATB., e. W. s. WS. 99/00, Vb. s. SS. 09, susp. 1914. Orange-weiß-moosgrün, P. Silber, Bz. EW. Kn.: Albrechtsstr. 38 III. — ATV. Bismarck cf. Techn. Hochsch. — Satisf. auf persönl. Waffen. Waffen-Vh. m. d. ADB.

Verein Deutscher Stud. im Kyffh.-Verb. (cf. III. g. 1), gest. 17. 2. 81, erneut 2. 5. 81, korp. s. 89, beh. aufgel. 25. 7. 14 bis 1. 8. 14. Schwarz-weiß-rot, n. g.; s. WS. 06/07 schwere e. W. Kn.: Altbüßerstr. 11 I.

Christl. Verbindung m. MV.: Wingolf (cf. II. d. f), gest. 2. 8. 71, hervorgeg. aus den 15. 7. 70 gest. Wingolfs-V., s. 1. 1. 72 im WB., susp. 7. 3. 77 bis 17. 4. 83. Schwarz-weiß-gold, P. Silber (bis SS. 88 Gold), Hb. gold-weiß-gold, P. Silber (s. 08), M. schwarz (30. 4. 88 bis SS. 92 h.gelb). Kn.: Ketzerberg 15 I.

Farbentr. kathol.-deutsche Stud.-Verbindungen m. MV. im CV. (cf. II. e. 1). Breslauer CV.: Winfridia, gest. 17. 7. 56 als ftr. kath. Vb. (hervorgeg. aus d. 1849 gegr. Lese-V. kath. Stud., s. 52 V. kath. Stud.), vorübergehend susp. 66 u. 70/71. Grün-zinnoberrot-gold (bis WS. 61/62 grün-weiß-gold), Ff. grün-gold-grün (s. 69), P. Gold, am gold. Streifen grün, grüne M. EH. s. 1910: I, Basteigasse 6. — Rheno-Palatia, CV.-Vb., 11. 6. 1900 von Winfridia abgezweigt, ftr. s. 4. 7. 01. Grau-weiß-rosa, Fb. rosa-weiß-rosa, P. Silber, graue M. Kn.: X, Salzstr. 2/4 II. — Salia, 18. 12. 04 abgezweigt von Winfridia, ftr. s. 20. 1. 05, im CV. s. 25. 2. 05 als fr. Vg., rez. 18. 8. 05. Weiß-orange-schwarz-weiß, Ff. weiß-schwarz-weiß, P. schwarz, orange M. (bis 08 h.gelbe). Kn.: Albrechtstr. 38 II; Br.: Deutsches Haus. — Marchia cf. Techn. Hochsch. — X, XX, XXX, XXXX.

Kathol. nichtfarbentr. Vereine m. MV.: a) im KC. (cf. II. e. 2). Breslauer KV.: Unitas, gest. 8. 12. 71 von ausgetretenen Mitgl. des Altkathol. Stud.-V. (gest. 13. 3. 61 [offiz. Stiftungsdatum] als „Kath. Stud.-V.“, 24. 12. 71 aus dem KV. ausgeschl., SS. 74 susp.), s. 7. 2. 72 im KV. Feuerrot-weiß-h.grün, P. Silber, n. g. Kn.: Salzstr. 2/4 I, priv. — Franko-Borussia, gest. 11. 2. 1902 aus Unitas. Schwarz-gold-h.grün, P. Gold, n. g. Kn.: Ritterpl. 9 II, priv. — Alania, gest. 14. 12. 1905 aus Unitas, im KV. s. 5. 6. 06. H.blau-silber-schwarz, P. Silber, n. g.

Digitized by Google

Kn.: Salzstr. 2/4 III, priv. — Zollern cf. Techn. Hochsch. — b) im Unitasverb. (cf. II. e. 3): Guestfalia-Unitas, gest. 12. 2. 1909, s. 25. 7. 09 im UV., bis 15. 11. 09 Unitas-Silesia. Weiß-h.blau-gold, P. Gold, Bz. Kn.: Trierische Weinstuben, Tauentzienstr. 22. — c) im Convikt: Matthäsia, gest. 1905. Schwarz-gold-rot. — Viadrina, gest. 6. 12. 1906. — Registabernia, gest. 27. 7. 1907. Gelb-schwarz-h.blau, P. Gold. — d) Hochland (cf. II e. 7), gest. 11. 7. 1913 als kath. abst. Vb., s. 29. 1. 16 kath. neudeutsche Vb.

Wissenschaftl. Vereine: a) im Verband wissenschaftl. Vereine (VWV., gest. SS. 04): Neuer ev.-theol. Stud.-V., gest. 8. 6. 61, s. 71 korp. Violett-weiß-schwarz, P. Silber, Bz. (s. 80er Jahren). Im Leipz. Verbande (cf. III. h. 2). Kn.: Werderstr. 13/19, priv. — Wissenschaftl.-Theol. V., gest. 6. 7. 61 als ev.-theol. Stud.-V. f. wissensch. Theologie, Ende 60er Jahre bis 20. 1. 97 Ev. V. f. wiss. Theologie, anfangs nicht korp. Violett-weiß-violett, P. Silber. Bed. Sat. Im Eisenacher Kartell (cf. III. h. 1) s. 1875. Kn.: Ritterpl. 18 I, priv. — Math. V., gest. 4. 2. 62, susp. WS. 91/92 bis WS. 92/93 u. WS. 94/95 bis SS. 98. Schwarz-weiß-h.grün, P. Silber, Bz. (im Arnstädter Verbande s. 69; cf. III. h. 6). Kn.: Kaufmannsheim, Schuhbrücke 50/51. — Ak. Histor. V., gest. 1. 3. 64, susp. SS. 80 u. SS. 1902 bis Anfang WS. 02/03, s. WS. 02/03 korp., susp. Herbst 1914 bis 1915. H.blau-weiß-rot (s. 90), P. Silber. Bed. Sat. (s. 87 im Leuchtenburgbund, cf. III. h. 5). Kn.: Haase-Ausschank, Ketzerberg 10 I. — Philol. V., gest. 6. 11. 71 als Fortsetz. d. Societas Latina. Violett-weiß-rot, P. Silber (Anfangs rot-weiß-violett). Im Naumburger KV. s. SS. 84 (cf. III h. 3). Kn.: Matthiasstr. 10 I. — Neuphil. Vb., gest. 20. 1. 80 als V. f. Stud. d. neueren Phil. Im WCV. s. 5. 3. 80 (cf. III. h. 4), susp. WS. 81/82 bis 13. 11. 82, s. WS. 83/84 Ak. V. f. neuere Philologie, s. 26. 1. 96 ANV., s. 11. 11. 96 korp. H.blau-gold-h.blau (s. 90), P. Gold, Bz. X, XX, XXX. Kn.: Namslauer Spezialausschank, Liebigshöhe. — Vorstehende 6 Korp. bilden die DWV.-Gruppe im VWV. — Ak.-med. V., gest. 27. 1. 73, anfangs nicht korp. D. rot-weiß-h.blau, P. Silber, Bz. (s. 1903). Bed. Sat. Kn: Neue Gasse 13 II, priv. Kartell: Ak. V. f. Naturw. u. Medizin-Berlin. — Ak. Literar. V., gest. 16. 3. 74, beh. aufgelöst Ende WS. 96/97 bis SS. 97. Zinnoberrot-weiß, P. Silber. U. S. Schwarze e. W. Kn.: Ring 55 I, priv. (Kartell cf. III. h. 8). — Ak. Naturw. V., gest. 8. 6. 74, bis 75 ak. V. f. descriptive Naturwissenschaften. D. rot-weiß-h. violett, P. Silber, Bz. Kn.: Oderschloß, Neue Sandstr. 18 pt. — Ak. wissenschaftl. V., gest. 30. 10. 85 als ak. Stenogr.-V. Stolzeana, s. 1900 AWV. D. blau-scharlach-gold, P. Gold, Bz. Bed. Sat. Kn.: Neue Gasse 27 I priv. — Ak.-Rechtswiss. V., gest. 1. 1. 1900. Weiß-rot-h.blau, P. Silber, Bz. (s. 05). U. S. Kn.: Schweidnitzerstr. 49, priv. — b) sonstige: Agronomia, Ak. Landw. V., gest. 19. 6. 84, s. SS. 99 Agronomia, s. 1911 schwere e. W. U. S.; vertagt. Schwarz-weiß-d.grün, P. Silber, Bz. (s. WS. 87/88 im Verband, cf. III. h. 10). Kn.: Werderstr. 37 pt. — Germanist. V., gest. 1. 2. 77. O. A., nicht korp.

Sportvereine: Ak. Abt. d. Sport-Club Schlesien, gest. 1901, (im ASB., cf. IV. 10). — Ak. Ausschuß z. Förderung der

Digitized by Google

Leibesübungen. — Stud. Abt. d. Skiklubs, gest. 19. 12. 1912. Lokal: Zwingerstr. 3.

Studentinnenvereine: a) Deutsche Christl. Vg. Stud. Frauen, gest. 25. 11. 1905, rek. 25. 11. 09. Adr.: Brandenburgerstr. 52. (cf. VI. 2.) — b) Im VStD. s. WS. 09/10 (cf. VI. 1): Studentinnen-V., gest. 9. 11. 1908. Lokal: Schmiedebrücke 32; Br.: Goethestr. 16. — c) Kathol. Studentinnen-V.: Viadrina, gest. 12. 6. 1912. O. A. (Kartell cf. VI. 3). Lokal: Hedwigsheim, Lehmdamm. — d) Sonstige: V. ak. gebildeter u. stud. Lehrerinnen, gest. 1904. Lokal: Augustaschule.

Freideutsche Vereinigung: V. abst. Stud., gest. 16. 2. 12 (im DB. a. St., cf. V. 2), gest. 13. 2. 11; interkorp., vertagt.

Sonstige Vereine: Ak. Abteil. der Herrengruppe des Ostmarken-V., gest. SS. 95. — V. f. d. Deutschtum im Auslande, ak. Ortsgr., gest. 14. 6. 12. — Alldeutscher Verband, ak. Ortsgr., gest. 7. 6. 12. Adr.: Eichendorffstr. 22/24. — Ak. Zweig-V. des Humboldt-V. für Volksbildung, gest. 8. 1. 1901 (Verband cf. VI. 16). — Ak. Lese-V. — Deutsche Christl. Stud.-Vg., gest. 9. 7. 1901 (cf. IV. 1). Lokal: Sternstr. 24 pt. — Klinikerschaft, gest. 25. 3. 1909 (cf. IV. 13). Lokal: Tiergartenstr. 25/27. — Reichsdeutsche Vorklinikerschaft, gest. 27. 2. 1913. — Vg. d. Stud. d. Zahnheilkunde (cf. IV. 14). — Kathol. ak. Abstinentenverband, Ortsgr. (cf. IV. 6). Adr.: Konvikt. — Ak. St. Vincenzkonferenz, gest. 3. 5. 12. — Sozialer Zirkel (karitativ). — Sozial-stud. Zentrale (kathol.). — Stud.-Ausschuß f. evangel. Jugendpflege. — Ak. Bonifatius-V. I. (Konvikt) u. II. (Korporationen) (cf. IV. 4), gest. 1867, susp. WS. 05/06 bis WS. 08/09. — Sozialer Zirkel (karitativ). — Ak. Missions-V., gest. WS. 77/78 (cf. IV. 2). — Inaktivenverband der Philadelphia (cf. II. f.), vertagt. — V. Jüd. Akademiker (im BJA., cf. IV. 5), gest. 1911. — Schles. Verband deutschvölkischer Akademiker, gest. 20. 6. 1913 (cf. IV. 18). Adr.: König v. Ungarn, Bischofstr. — Deutschvölk. Stud.-Verband, gest. 15. 7. 1913 (cf. IV. 18). — Fraternitas, poln. V., gest. 22. 7. 12. — Gleba, poln. ak. landw. V., gest. 17. 2. 13. Lokal: Schuhbrücke 50/52. — Pädagog. Gruppe, gegr. 25. 11. 1909 als lose Vg., s. 2. 5. 13 interkorp. V. Adr.: Schmiedebrücke 35. — Ak. Bismarckbund (cf. IV. 11), gest. SS. 14.

Freistud. Organisationen: a) Freie Studentenschaft, gest. 23. 1. 1904, Mitgl. der D. Fr. St. (cf. VII. 1); s. WS. 06/07 e. W. — b) Freie Vereinig. Kathol. Stud., gest. Ende WS. 13/14 (cf. VII. 2).

SC., Burschensch., LC., VC. u. B. Cheruscia (Techn. Hochsch.) bilden s. WS. 09/10 den „Schwarzen Waffenring alter schlagender Verbände", dessen Zweck Wahrung couleurstud. Tradition, Regelung der Verrufsverhältnisse u. Erleichterung d. Austragung von Ehrenhändeln zwischen Angehörigen der 5 Verbände ist. — Den „Waffenverband" bilden: CC., ADB., Alemannia, Baltia, Thuringia, Vratislavia, Gotia, ATB., Fridericiana, VDSt., Agronomia. — Zwischen Wingolf, CV., KV. u. ADB. besteht ein Ehrengericht, ebenso zwischen Wingolf u. Baltia. —

Digitized by Google

Seit 5. 12. 13 besteht ein Verband d. kathol. Korporationen, der sich in 3 Gruppen gliedert: I. KV., II. CV., III. Guestfalia-Unitas, Studentinnen-V. Viadrina u. V. kath. abst. Stud. Hochland.

Der am 9. 12. 1910 gegründete Allgemeine Studenten-Ausschuß besteht aus je 2 Vertretern folgender Gruppen: I. [der schwarze Waffenring ist SS. 14 ausgetreten]; II. übrige farbentr. Verb. (Abt. A: Leopoldina, Silingia, Frisia, Baltia, Thuringia; Abt. B: ADB., Alemannia, Normannia, Wingolf); III. kathol. Korporationen (CV., KV., UV., Hochland); IV. VWV.; V. nichtfarbentr. Verbindungen (Glacia, ATV., Wratislavia, VDSt., Gotia, Fridericiana, Agronomia, Saxo-Silesia, VJSt.); ferner wählen VI. das kathol. Konvikt und VII. die weibl. Stud. je 2 Vertreter, und VIII. die Freie Studentenschaft wählt je einen Vertreter auf die halbe Durchschnittszahl der Korp. der Gruppe I—V. (Ausländer haben kein Wahlrecht.) — In dem WS. 1913/14 gegr. Stud. Wohnungsamt haben die Korporationen 3, die Nichtinkorp. 3 u. die Studentinnen 1 Vertreter.

Korporationen an der Technischen Hochschule.

Corps im RSC.: *Neo-Franconia, gest. 30. 5. 79, a. d. Univ. Breslau rek. 15. 10. 1909, s. 16. 5. 10 bis 3. 2. 13 im ALC., s. IV. 13 a. d. Techn. Hochsch., s. 22. 4. 13 im RSC. adm., rez. 3. 6. 14. Rot-gold-blau, Fb. rot-gold, beide auf grauem Grunde, silbergraue M. Maturität. Kn.: Messergasse 14/16 II, priv.

Burschenschaft im RV. (cf. I a. 5): *Cheruscia, gest. 20. 2. 76, s. Pfingsten 82 bis 1910 im ADC., susp. WS. 99/00, rek. 6. 10. 1910 als B. im RV., susp. WS. 14/15 bis SS. 15. Weiß-d.rot-schwarz, Fb. rot-schwarz, P. Silber, weiße M. Kn.: Weidendamm 5, priv. PVh.: Bresl. Burschensch. (Univ.).

Turnerschaft im VC. (cf. I. a. 8): Guestphalia, gest. 1. 10. 10. im VC. s. 5. 6. 1911, vertagt. D. grün-weiß-schwarz, Ff. grün-weiß, P. Silber, d. grüne M. u. Fm. Kn.: Gold. Zepter, Schmiedebrücke 22 III.

Landsmannschaft im ALC. (cf. Ia. 7): *Marcho-Borussia, fr. L., gest. 7. 5. 1910, im ALC. s. Pfingsten 14. Rot-weiß-gold, Ff. rot-weiß-rot, P. Gold, rote M. Kn.: Büttnerstr. 8, priv. PVh.: Thuringia (Univ.) u. ALC.-Berlin.

Freie Burschenschaft: *Bavaria, fr. B., gest. 26. 2. 74 in Coethen, s. WS. 11/12 in Breslau. Marineblau-weiß-gold v. u., Ff. blau-weiß-blau, P. Gold, blaue M. Kn.: Augustastr. 1. PVh.: L. Alemannia (Univ.).

Sängerschaft im Weim. CC. (cf. I. c. 2): *Burgundia, 1. 10. 1910 gest. von Leopoldina, s. 25. 11. 10 im WCC. als Ren., susp. Herbst 1914 bis 1915. H. blau-rot auf weißem Grunde, Fb. blau-rot, P. Silber, ziegelrote M. Kn.: Bayr. Hof, Zwingerpl.

Ak. Turnverein im ATB. (cf. I. c. 2): *Bismarck, gest. 4. 10. 10, im ATB. s. 16. 3. 11, susp. 1914. Schwarz-rot-gold, P. Gold, Bz. Kn.: Hansahotel, Teichstr. 11.

Kathol. Korporationen m. MV. a) Ftr. Vb. im CV. (cf. II. c. 1): *Marchia, kath.-deutsche Stud.-Vb., gest. 22. 7. 1910, im CV. s.

Digitized by Google

16. 11. 10. Karminrot-weiß-rosa, Ff. d.rot-weiß-d.rot, P. Silber, karminrote M. Kn.: I, Karlstr. 44 II, priv. — b) Nichtftr. V. im KV. (cf. II. e. 2): *Zollern, gest. 30. 7. 1910, im KV. s. Pfingsten 11. Silber-schwarz, P. Silber, n. g. Br.: König v. Ungarn, Bischofstr. 13. — c) Nichtftr. V. im UV. (cf. II. e. 3): Guestfalia-Unitas cf. Univ.

Fachvereine: *Ak. V. Eisenhütte, gest. 2. 2. 1900; in Charlottenburg bis WS. 11/12. Gold-silber-schwarz, n. g. U. S.; im Waffenschutz d. B. Bavaria. Im Ak. Ing.-Verb. (cf. III. h. 15). Kn.: Gold. Zepter, Schmiedebrücke 22. — Ak. naturwissenschaftl. V. cf. Univ. — Mathemat. V. cf. Univ.

Dem Studentenverbande gehören mit * bezeichnete Korporationen mit je 1 Vertreter an sowie die Nichtinkorp. (Reichsinländer und die Ausländer deutscher Abkunft) mit je 1 Vertr. für jede 20 b. d. Vertreterwahl abgegebene Stimmen.

ERLANGEN.

Immatr.: Betrag 25 ℳ bezw. 21.50 ℳ; Termin 25. April bis 8. Mai, bezw. 15. Okt. bis 8. Nov. Erfordernisse: bei Reichsangehörigen deutsches Gymnasialreifezeugnis, bei Ausländern der Paß und Zeugnis über diejenige wissenschaftliche Vorbildung, welche nach den Gesetzen ihrer Heimat für den dortigen Universitätsbesuch vorgeschrieben ist. Studierende ohne Gymnasialreifezeugnis, welche Univ.-Studien zu ihrer Schlußprüfung nachzuweisen haben — Apotheker etc. — haben die Belege über die für ihr Fach vorgeschriebene Vorbildung beizubringen. Andere Studierende ohne Gymnasialreifezeugnis können ausnahmsweise mit Genehmigung des Kgl. Staatsministeriums mit der sog. kleinen Matrikel immatrikuliert werden. Außerdem werden wissenschaftlich gebildete Männer reiferen Alters durch den Prorektor unter Zustimmung des betr. Dozenten als Hörer zum Besuche einzelner Vorlesungen zugelassen. Hörerkarten 6 ℳ (Ausländer 9 ℳ) pro Semester. Auch Frauen, welche das Reifezeugnis eines deutschen humanistischen oder Realgymnasiums bezw. das des Mädchengymnasiums in Karlsruhe oder das Gymn.-Reifezeugnis der K. Prüfungskommission für Damen in Dresden besitzen, können immatrikuliert werden. Frauen, welche das vorerwähnte Reifezeugnis nicht besitzen, sowie solche, die lediglich das Reifezeugnis eines anderen deutschen Mädchengymnasiums haben, werden nicht immatrikuliert, sondern nur als Hörerinnen mit Genehmigung des Kgl. Staatsministeriums zum Besuche von Vorlesungen zugelassen. Bedingungen für die Zulassung als Hörerin sind a) entsprechende wissenschaftliche Vorbildung (Mittelschulbildung) — der erfolgreiche Besuch eines Mädcheninstituts und die bestandene Lehrerinprüfung in den neueren Sprachen sind für sich allein

Digitized by Google

kein ausreichender Vorbildungsnachweis — b) entsprechender persönlicher Ausweis. Die Anmeldung hat mittelst schriftlichen Gesuches bei dem Prorektorate zu erfolgen. **Exmatr.:** zu einer Schlußprüfung am Ende der Studienzeit 7 ℳ., zum Besuch einer anderen Universität 4 ℳ. **Vorlesungen:** Belegen bis 15. Mai, bezw. 15. Nov. **Honorar:** 4 ℳ für die Wochenstunde; vgl. jedoch § 75 d. Satzgn. Stundung nicht, aber Erlaß auf Grund eines Dürftigkeitszeugnisses u. e. Stipendiatenprüfungszeugnisses (Prüfg. üb. 3 vierstdge. Privatvorlesgn.). **Freitisch:** Konvikt, aber nur für die diesrheinischen bayerischen Protest. **Krankenkasse:** Akadem. Krankenverein. **Lesehalle:** Akadem. Lesezimmer, geöffnet an Wochentagen im Sommer 8—7, im Winter 9—8 (Sonnabends bis 5), Sonn- u. Festtage 11—1. **Wohnungen** zw. 60—120 ℳ für d. Sem., Bezahlung semesterweise u. monatlich. Wohnungsnachweis d. d. Geschäftsstelle des Vereins zur Hebung des Fremdenverkehrs, Bahnhofsplatz 6. **Geselligkeit:** Liedertafel, Gemeinnütziger Verein (2 ℳ f. d. Sem. Gelegenheit zu Konzerten, Theater, Kunstausstellgn. usw.).

Friedrich-Alexanders-Universität.

Gestiftet 1743.

Anfang 1. Mai, Ende 31. Juli.

Rektor: Se. Majestät der König von Bayern **Ludwig III.** — *Prorektor:* **Grützmacher** (theol. Fak.). — *Dekane:* **Wohlenberg, Oertmann, Öller, Geiger.**

I. Theologische Fakultät.

Dekan: G. **Wohlenberg.**

Pff. ord.: Th. **v. Zahn** (10. 10. 38) event.: Anleitg. z. philol. Verständn. ausgew. Abschn. d. N.T. 2. — Walt. **Caspari** (19. 6. 47) prakt. Theol. II (Katechet. u. Pastoraltheol.) 4 p.; katechet. Behandlg. d. Grundbegriffe d. Katechism. 2 p.; homilet. Sem. 2 pg.; katechet. Sem. 2 pg.; pädag. Repetit. 1 pg. — W. **Lotz** (12. 4. 53) Psalmen 4 p.; Theol. d. A.T. 4 p.; alttest. Sem. 1 m. 2 pg. — Ph. **Bachmann** (13. 10. 64) Dogmat. I. 5 p.; Römerbr. 4 p.; systemat. Sem.: Schleiermachers Glaubensl. (event. statt dessen repetitor. Uebgn.) 1 m. 2 pg.; event.: Christent. u. Relig., f. all. Fak. 1 ö. — G. **Wohlenberg** (1. 10. 62) Joh.-Ev. 4 p.; Gesch. Jesu 4 p.; neutest. Sem. (Galaterbr.) 1 m. 2 pg.; event.: Gang durch sämtl. Bücher d. N. T., f. all. Fak. 2 p. — R. **Grützmacher** (3. 12. 76) Verhältn. d. Christent. z. d. Geisteswissenschftn. u. philos. Weltanschauungen, f. all. Fak. 2 p.; Sozialethik, f. all. Fak. 2 p.; apologet. Sem. 14 tg. 1 m. 2 pg.; event.: Einf. in Leben u. Arbeit d. Universität, f. all. Fak. 1 ö.; Repetit. d. Ethik 14 tg. 1 m. 2 pg. — H. **Jordan** (30. 7. 78) neutest. Kirchengesch. (v. Pietism. bis z. Gegenw.) 5 p.; Symbol. 5 p.; kirchengesch. Prosem. f. Anf. 1 pg.; Sem. 1 m. 2 pg.; event.: geschichtl. Entw. u. Bedeutg. d. Christent. v. d. Tagen Jesu bis z. Gegenw., f. all. Fak. 1 m. 2 p. — K. **Müller**

Digitized by Google

(27. 7. 63) bibl. Theol. d. N.T. 4 p.; Ethik 4 p.; Sem. f. reformierte Theol. (Confessio Helvetica posterior, als Repetit. d. Dogmat.) 1 m. 2 pg.; event.: Uebgn. in neutest. Bibelkde. 1 m. 2 pss.; Grundz. d. christl. Glaubens, f. all. Fak. 2 ö.

Pf. ext.: Hans **Preuß**, Kirchengesch. II (Mittelalt.) 5 p.; Einf. ins theol. Studium 2 p.; Sem. f. kirchl. Kunstarchäol. (Deuten mittelalt. Bildwerke) 1 pss.

Univ.-Musikdir.: Pf. Elias **Oechsler** (19. 3. 50) liturg. Gesang 1 g.; Orgelsp. 4 m. 3 p.; Theor. d. Musik 2 p.; kontrapunkt. Uebgn. f. Geübt. p.; evang. Kirchenlied in musikal. Beziehg. 1 p.; Chorgesang 1 m. 2 g.

Die unter Aufsicht der theolog. Fakultät zu haltenden Repetitorien werden besonders angezeigt werden.

Kirchenr. f. Theol. s. Pf. ord. Em. **Sehling** (jur. Fak.).

II. Juristische Fakultät.

Dekan: P. **Oertmann.**

Pff. ord.: Em. **Sehling** (9. 7. 60) Handels- u. Wechselr. 5 p.; privat. Versichergsr. 1 p.; Rechtsentw. in Bayern 1 p.; kirchenrechtl. Uebgn. 1 m. 2 pss.; Konversat. 1 m. 2 pss.; Kirchenr. f. Theol. 3 p. — Ph. **Allfeld** (2. 11. 52) Strafprozeßr. m. Konversat. 6 p.; Völkerr. 4 p.; Prakt. (allg. Tl. d. Strafr.) 1 m. 2 pss. — P. **Oertmann** (3. 7. 65) bürgerl. R. (allg. Tl.) 5 p.; Reichszivilprozeßr. II (Vollstreckg.) 2 p.; Konkursr. 2 p.; zivilprozessuale, d. bürgerl. R. mitumfass. Uebgn. 1 m. 2 pss. K. **Rieker** (27. 3. 57) dtsch. u. bayer. Rechtsgesch. 4 p.; bayer. Staatsr. 4 p.; Konversat. (Staats- u. Verwaltgsr.) 2 pss. — Bernh. **Kübler** (4. 7. 59) Ⓚ Gesch. d. röm. R., inkl. Zivilprozeßr. 5 p.; bürgerl. R. (Sachenr.) 5 p.; Konversat. u. Repetit. d. bürgerl. R. 1 m. 2 pss. — Erw. **Riezler** (28. 6. 73) bürgerl. R. (Familien- u. Erbr.) 5 p.; Prakt. d. bürgerl. R. 1 m. 2 pss.; exeget. Uebgn. (röm. R.) 1 m. 2 pss.

III. Medizinische Fakultät.

Dekan: J. Nepom. **Oeller.**

Pff. ord.: Frz. **Penzoldt** (12. 12. 49) med. Klin. 5 m. $1^1/_2$ p.; Arbtn. f. Vorger. (m. Königer u. Toenniessen) tägl. pg.; event.: Repetit. d. inn. Med. (m. Königer u. Toenniessen) 3 p. — Leo **Gerlach** (23. 1. 51) systemat. Anat. d. Menschen II (Nervenl. u. Sinnesorg.) 6 p.; mikrosk.-anat. Kurs (Struktur d. Organe) 2 m. 2 p.; event.: Praeparierübgn. — G. **Hauser** (13. 7. 56) allg. Pathol. u. pathol. Anat. 5 p.; pathol.-histol. Kurs 2 m. 2 p.; Demonstr.- u. Sektionskurs 2 m. 2 p.; event.: Repetit.-Kurs f. spez. pathol. Anat. 4. — J. Nepom. **Oeller** (30. 4. 50) klin. Unterr. in d. Augenhlkde. 5 p.; Augenspiegelkurs 2 pss. — E. **Graser** (4. 6. 60) chir. Klin. 5 m. $1^1/_2$ p.; chir. Operat.-Kurs 4 m. 2 + 1 pss.; Arbtn. im Labor. (m. Kreuter) tägl. pss.; event. Repetit. üb. d. Gesamtgebiet d. Chir. (f. 8.—10. Sem.) 3 p. — L. **Heim** (13. 2. 57) Ⓚ Hyg. (Seuchenl. u. Bakteriol.) 1 + 1 m. 2 p.; bakt. Kurs f. Med. 1 m. 2 p.; Bakteriol. u. Sterilisat.-Technik, f. Pharm. 1 m. 3 pss.; hyg.-bakt. Arbtn. f. Vorger. tägl. pss. — G. **Specht** (25. 12. 60) psychiatr. Klin. (einschl. gerichtl. Psychiatr.) 2 + 1 m. 2 p.; Unfall- u. Invalidenbegutachtg. v. Nerven- u. Geisteskrkn. (m. Kleist)

Digitized by Google

1 pg. — F. **Jamin** (4. 12. 72) med. Poliklin. p.; Kinderklin. 2 p.; Impfkurs 2 pg.; Arbtn. im Inst. (m. Heinz) tägl. pg.; event.: Wiederholg. u. Einführg. d. spez. Pathol. u. Ther. 2—3. — L. **Seitz** (24. 5. 72) geburtsh.-gynäkol. Klin. 3—6 p.; geburtsh. Operat. am Phantom 3 p.; Arbtn. im Inst. f. Vorger. tägl. pg.; event.: geburtsh. u. gynäkol. Untersuchgskurs 3. — E. F. **Weinland** (9. 3. 69) Physiol. II. 5 p.; physiol. Prakt. (m. Schulz) 2 m. 2 pss.; Arbtn. im Labor. tägl. pss.; event.: Ferienkurs üb. Physiol.

Pff. ext.: F. **Hermann** (7. 3. 59) Lehre v. Blut- u. Lymphgefäßsyst. 3 p.; topogr. Anat. f. Klinizist. 2 + 1 m. 2 p. — M. v. **Kryger** (24. 8. 61) chir. Propädeut. 2 p.; klin. Orthop. $1^1/_2$ p.; allg. Chir. 3 p.; Invaliden- u. Unfallversicherg. 1 p. — Rob. **Heinz** (11. 5. 65) wicht. Kap. d. Arznei- u. Giftlehre 3 p.; Arzneiverordngs.- u. -bereitgsl. 1 m. 2 p. — Arno **Scheibe** (13. 4. 64) Klin. d. Ohren-, Nasen- u. Kehlkopfkrkhtn. 3 p.; Untersuchgsmethdn. d. Ohres, d. Nase u. d. Kehlkopfes (m. Brock) 2 pss. — H. **Könige r** (22. 7. 76) Perkuss. u. Auskultat. f. Anf. 2 pss.; neurol. Untersuchgskurs 1 pss.; klin.-diagnost. Kurs f. Geübt. 1 m. 2 pss.; mikrosk.-chem. Kurs 1 m. 2 pss.; Begutachtg. inn. Krkhtn. 1 p.; Gesch. d. Med. 1 p.; s. a. Pf. ord. Penzoldt. — Mart. **Hippe, gerichtl.** Med. (ohne forens. Psychiatr., f. Med. 1 + 1 m. 2 p.; gerichtl.-med. Prakt. 1 m. 2 pss. — Arn. **Spuler** (1. 6. 69) ® (Anat.) kündigt später an. — Osk. **Schulz** (16. 6. 58) chem. Prakt. f. Med. 2 m. 2 pss.; Repetit. d. Chem. f. Med. 4 p.; physiol. Prakt. (m. Weinland) 2 m. 2 pss.; Physiol. d. Drüsen ohne Ausführgsgang (ins. Sekretion) 1 p. — Leonh. **Hasek** (29. 5. 74) Klin. d. Haut- u. Geschl.-Krkhtn. 3 p. — **Erw. Kreuter** (1. 11. 76) chir. Untersuchgsmethdn., f. Vorger. 1 m. 2 p.; s. a. Pf. ord. Graser. — Wolfg. **Weichardt** (29. 8. 77) Kriegshyg. 1 m. 2 p.; hyg. Untersuchgsmethdn. 2 p.; Schulhyg., insbesond. f. Philol. 1 p.; serol. Diagnost. 1 m. 2 p.; Arbtn. f. Vorger. tägl. pss. — H. **Euler** (13. 5. 78) Klin. d. Zahn- u. Mundkrkhtn. 4 p.; Technik ganztg. tägl. p.; Plombierkurs 5 m. 3 p.; Pathol. d. Zähne u. d. Mundes 2 p.; Extrakt.-Kurs f. Med. 1 p. — K. **Kleist** (31. 1. 79) gerichtl. Psychiatr. f. Med. 1 p.; gerichtl.-psychiatr. Prakt. 1 pss.; soz. u. gerichtl. Bedeutg. d. Geistesstörgn. (f. all. Fak.) 1 p.; Gehirn u. Seele 1 g.; event.: psychiatr. Repetit. 2 pss.; s. a. Pf. ord. Specht. — Rich. **Kümmell** (5. 8. 80) Fehler d. Brechg. u. Anpassgsfähigkt. d. Auges 1 p.; Anltg. z. wiss. Arbtn. pg.; event.: Repetit. d. Augenhlkde. 2 pss.

Dozz.: E. **Engelhorn** (30. 6. 81) (Gynäkol.) liest in Jena. — W. **Brock** (26. 12. 80) Uebgn. in kleiner. therapeut. Eingriffen an Lebenden u. am Präpar., f. Geübt. 2 pss.; Stimme u. Spr., f. all. Fak. 1 pg.; s. a. Pf. ext. Scheibe. — Er. **Toenniessen, therapeut.**-techn. Kurs 1 p.; Röntgen-Diagnost. 1 p.; s. a. Pf. ord. Penzoldt.

IV. Philosophische Fakultät.

Dekan: W. **Geiger.**

Pff. ord.: Elias v. **Steinmeyer** (8. 2. 48) (dtsch. Philol.) i. R. — Aug. **Luchs** (6. 3. 49) histor. lat. Grammat. 4 p.; klass.-philol. Sem. (Episteln d. Horaz u. lat. Stilübgn.) 1 m. 2 pg.; Repetit. d. röm. Staatsverfassg. u. -verwaltg. 1 m. 2 pss. — H. **Varnhagen** (18. 8. 50) Lord Byrons Leben u. Werke 4 p.; engl. Sem.: a) Uebgn. (neuengl. Lit.) 2 pss., b) mittel-

Digitized by Google

engl. Uebgn. 2 pss.; c) Uebersetzgn. nebst Vortr. 2 pss.; event.: Repetit.-Kurse im engl. Sem. — K. Th. Ritter **v. Eheberg** (31. 1. 55) Agrar- u. Gewerbepolit. 5 p.; Handelspolit. 2 p.; Arbeiterversicherg. im dtsch. Reich 2 p.; Konversat. 2 p.; staatswiss. Sem. $1^1/_2$ pss. — O. **Fischer** (28. 11. 52) org. Exp.-Chem. 5 p.; prakt. Uebgn. (m. Henrich): a) analyt.-chem. Uebgn. 5 m. 4 pss., b) Vollprakt. ganztg. pss.; Prakt. f. Med. 4 pss.; event.: Repetit.-Kurse. — Eilh. **Wiedemann** (1. 8. 52) Exp.-Phys. II. 5 p.; physikal. Prakt. f. Anf. 1 m. 2 pss.; physikal. Halbprakt. 5 m. 4 pss., Vollprakt. ganztg. pss. — M. **Noether** (25. 9. 44) Diff.-Gleichgn. 3 p.; Einf. in d. analyt. Geom. u. Diff.-Rechng. 4 p.; Uebgn. dazu p. — R. **Falckenberg** (23. 12. 52) Gesch. d. neuer. Philos. vor Kant 4 p.; Sem.-Uebgn. üb. Dessoir-Menzers „Lesebuch" 1 pg. — W. **Geiger** (21. 7. 56) Sanskr. f. Anf. 2 p.; indogerm. Sem.: (Sanskr. f. Geübt.) 2 pg.; Päli, Awestaspr. nach Bedürfn. 1—2 pg. — Hans **Lenk** (17. 5. 63) allg. u. histor. Geol. 5 p.; Uebgn. in d. makrosk. Gesteinsbestimmg. (m. Krumbeck) 1 m. 2 pss.; mineral. Anf.-Prakt. 1 m. 2 pss.; mineral., petrogr. u. geol. Arbtn. (letztere m. Krumbeck): a) Vollprakt. pss., b) Halbprakt. pss.; geol. Exkurs. ö.; event.: Repetit.-Kurse (Mineral. u. Geol.). — Alb. **Fleischmann** (28. 6. 62) Biol. d. wirbellosen Tiere 4 p.; zool. Prakt.: a) Vollprakt. pss., b) Halbprakt. pss., c) f. Lehramtskand. 1 m. 2 p. — Hans **Solereder** (1. 9. 60) systemat. Botan. 4 p.; mikrosk. Prakt.: a) Anf.-Kurs. 1 m. 4 pss., b) pharmakognost. Kurs, I. Hälfte 1 m. 4 pss., c) II. Hälfte 2 m. 2 pss., d) Kurs f. Lehramtskand. 4 pss.; Pflanzenbestimm. 1 m. 2 p.; botan. Kolloqu. 2 ö.; Anltg. z. wiss. Arbtn. ganz- od. halbtg. pss.; Exkurs. ö.; event.: Repetit. u. mikrosk. Kurse. — **E. Heerdegen** (7. 12. 45) Tacitus Historien I. B. 4 p.; klass.-philol. Sem.: Erkl. d. Kranzrede d. Demosthenes (Forts.) 1 m. 2 pg.; event.: kursor. Lekt. e. rhetor. Schrift Ciceros od. Quintilians pg. — P. **Hensel** (17. 5. 60) Ethik 2 p.; Relig.-Philos. 2 p.; event.: Lekt. d. Vorsokratiker z. Einltg. in d. Philos. 1 m. 2 pg. — O. **Stählin** (22. 1. 68) Ⓚ griech. Lit. d. nachklass. Zeit 4 p.; Gesch. d. Erziehg. u. d. Unterr. bis z. Renaiss. 4 p.; klass.-philol. Sem. (Theokrit u. griech. Stilübgn.) 1 m. 2 pg.; griech. Kurse f. Anf. 2 pss.; event.: Gesch. d. griech. Dramas, m. Lekt. d. Sieben vor Theben d. Aischylos 2 p. — A. **Schultes** (25. 5. 70) griech. Gesch. I. 4 p.; histor. Uebgn. üb. Sallust 1 m. 2 pg.; event.: d. Akropolis v. Athen pg. — G. **Beckmann** (15. 10. 64) Gesch. d. europ. Staatensyst. v. westfäl. Frieden bis z. frz. Revolut. 4 p.; histor. Sem. (Uebgn.) 1 m. 2 pg.; event.: e. Abschn. aus d. dtsch. Gesch. 4 p. — **E. Fischer** (12. 7. 75) Ⓚ Algebra 3 m. 2 p.; Sem.-Uebgn. dazu 1 m. 2 pg.; Sem. (höh. Zahlentheor.) pg. — M. **Busch** (16. 8. 65) pharmaz. Chem., anorg. Tl. 3 p.; org. Großindustrie 2 p.; Ausmittelg. v. Giften 1 p.; chem. Halb- u. Vollprakt. pss.; pharmaz.-chem. Prakt., f. Pharm. d. 3. u. 4. Sem. je 5 m. 4 pss.; nahrgsmittelchem. Halb- u. Vollprakt. pss.; event.: Grundlag. d. Chem. u. ihre Anwendg. 2 pg. — Jul. **Pirson** (27. 10. 70) frz. Formenl. 4 p.; Einf. in d. histor. Grammat. 1 m. 2 pss.; roman. Sem.: a) altprovenzal. Texte 2 pg., b) Ausspr.-Uebgn. 1 pg., c) neufrz. Uebgn. 3 pg. — L. **Curtius** (13. 12. 74) Ⓚ Hauptwerke d. antik. Kunst 4 p.; d. Kunst u. d. dtsch. Gegenw. 1 ö. — Jos. **Heil** (14. 6. 75) Osman.-Türkisch (Forts.) 2 p.; Aegypt.-Arabisch 2 p.; event.: d.

Digitized by Google

Islam d. Gegenw. 4 p. — W. **Volz** (11. 8. 70) Ⓚ geogr. Grundlag. d. Großmächte 2 p.; kurze Uebersicht d. physisch. Erdkde. 2 p.; geogr. Uebgn. f. Anf. 1 ö.; Kolloqu. 2 ö.; Anltg. z. selbst. Arbtn. tägl. pg. — Frz. **Saran** (27. 10. 66) histor. Grammat. d. Nhd., I (Lautl., Akzentl., Gesch. d. Schriftspr.) 2 p.; dtsch. Sem.: Anfertigg. wiss. Arbtn. (Lessings theol. Schriften) 1 m. 2 pg.; Prosem. (got. Grammat. u. Lekt.) 1 m. 2 pg.; event.: Repetit. d. altdtsch. Lit. (bis 1250) 2 pss.

Pff. ext.: Klamor **Neuburg** (26. 6. 59) Sozial- u. Wirtschaftsstatist. 2 + 1 m. 2 p.; Moralstatist. 2 p.; statist. Uebgn. 1 m. 2 p.; event.: statist. Konversat. 2 g. — Rud. **Reiger** (13. 6. 75) Ⓚ theoret. Phys. 4 p.; elektrotechn. Prakt. 1 m. 3 pss. — Ferd. **Henrich** (18. 3. 71) analyt. Chem. d. Metalloide, m. bes. Berücks. d. Maßanal. 3 p.; Chem. (ausgew. Kap.) 2 p.; s. a. Pf. ord. O. Fischer. — F. **Haack** (5. 10. 68) Ⓚ dtsch. Kunstgesch. (ausgew. Kap.) f. all. Fak. 4 p.; Betracht. u. Bestimm. v. Kunstwerken 1 m. 2 ö.; kunstwiss. Sem. 2 pss.; Exkurs. ö. — Ed. **Jordis** (11. 8. 68) Ⓚ physikal. Chem. 2 p.; elektrotechn. Prakt. 4 pss.; anorg. Chem. 2—4 p.; event.: Repetit. d. anorg. Chem. 2 od. 4 p. — H. **Leser** (1. 6. 73) griech. Philos. 4 p.; Schillers Philos. u. Pädag. 1 p.; Erkenntnistheor. 2 p.; philos. Uebgn. (Kants Prolegomena) 2 pg. — Enoch **Zander** (19. 6. 73) Biol. d. Honigbiene 1 ö.

Dozz.: Loth. **Krumbeck** (11. 9. 78) Geol. u. Morphol. d. nördl. Bayerns 1 p.; paläontol. Uebgn. 1 m. 2 pss.; event.: Repetit.-Kurse (Geol. u. Paläontol.); s. a. Pf. ord. Lenk. — Jos. **Würschmidt** (5. 2. 86) physikal. Geogr. 2 p.; Gesch. d. Phys., II. Tl. p.; event.: theoret. Phys. 4 p. — R. **Baldus** (11. 5. 85) Ⓚ (Mathem.) kündigt später an. — F. **Brunstäd** (22. 7. 83) Ⓚ (Philos.) dgl. — F. **Hauser** (10. 10. 86) Ⓚ Photogr. m. Uebgn. 2 p. — F. **Stellwaag**, wirtschaftl. Macht d. Insekt., f. all. Fak. 1 ö.

Lekt.: Georges **Bodart** Ⓚ (französ. Spr.) kündigt später an.

Lat. sowie neuengl. Kurse werden später angekündigt. — Hauptl. **Bauer**, Einf. in d. Stenogr. (Wortschreibg.) 2 p.; Wortkürzg. 2 p.; Satzkürzg. 2 p.; Prakt. 1 p.; event.: Gesch. d. Stenogr. 1 p.

Künste: Univ.-Musikdir. Pf. Elias **Oechsler** s. theol. Fak.

Fertigkeiten: Gymn.-Turnl. **Loch** Ⓚ Turnspiele. — Fechtl. H. **Fehn**, Fechtkunst. — Tanzl. L. **Bergmann**, Tanzkunst. — Reitl. G. **Schlee** Ⓚ Reitkunst.

K. Universitäts-Bibliothek.

Geöffnet täglich von 12—1 und (außer Samstags) von 3—4 Uhr, das Lesezimmer von 9—1 und (außer Samstags) von 3—5 Uhr.

Ober-Bibliothekar: Dr. K. **Heiland**. — *Bibl.*: Dr. O. **Mitius** (19. 11. 65). — *Kustoden:* K. **Bickerich** (17. 5. 65); Dr. F. **Bock**.

Attribute der Universität.

1. Allgemeine: a) Univ.-Gottesdienst. Pf. **Bachmann**. — b) Bibliothek s. oben. Mit derselben verbunden: 1. Kupferstichsammlung. Dir.: Dr. **Heiland**; 2. Münzsammlung. Vorst.: Dr. **Heiland**. — c) Schloßgarten. Dir. d. Verwaltungsausschuß. — d) Akad. Lesezimmer. Vorst. Geh. Rat **v. Steinmeyer**. — e) Pädag. Prak-

Digitized by Google

tikum. Pf. **Caspari.** — f) Gemäldegalerie. Kons. Pf. **Haack.** — g) Ethnograph. Sammlg. Vorst. Pf. **Volz.** - 2. Der theol. Fakultät: a) Wiss.-theol. Seminare. Alttest.-exeget. Dir. Pf. **Lotz**; neutest.-exeget. Dir. Pf. **Wohlenberg**; kirchengesch. Dir. Pf. **Jordan**; systemat. Dir. Pf. **Bachmann**; Seminar für reformierte Theol. Dir. Pf. **Müller**; Seminar f. christl. Kunstarchäol. Dir. Pf. **Preuß.** — b) Prakt. theol. Sem.: homiletisches. Dir. Pf. **Caspari**; katechetisches. Dir. Pf. **Caspari**; apologetisches. Dir. Pf. **Grützmacher.** — c) Institut für Kirchenmusik Dir. Musikdir. Pf. **Oechsler.** — 3. Der jurist. Fakultät: Jurist. Seminar. Dir. der Dekan. — 4. Der medizin. Fakultät: a) Anat. Institut. Dir. Pf. **Gerlach.** — b) Augenärztl. Klinik u. Poliklinik. Dir. Pf. **Oeller.** — c) Chir. Klinik. u. Poliklinik. Dr. Pf. **Graser.** — d) Chir. Instrument.- u. Bandagen-Sammlg. Dir. Pf. **Graser.** — e) Geburtsh.-gynäkol. Klinik u. Poliklinik. Dir. Pf. **Seitz.** — f) Hygien.- bakt. Institut. Dir. Pf. **Heim.** — g) Kinderklinik. Dir. Pf. **Jamin.** — h) Univers.-Krankenhaus. Dir. Pf. **Graser.** — i) Medizin. Klinik u. Ambulatorium. Dir. Pf. **Penzoldt.** — k) Klinik u. Poliklinik f. Ohren-, Nasen- u. Kehlkopfkranke. Dir. Pf. **Scheibe.** — l) Pathol.-anat. Inst. Dir. Pf. **Hauser.** — m) Med. Poliklin. Dir. Pf. **Jamin.** — n) Pharmakol. Inst. Vorst. Pf. **Heinz.** — o) Physiol. Institut. Dir. Pf. **Weinland.** — p) Psychiatr. Klin. Dir. Pf. **Specht.** — q) Zahnärztliche Poliklinik. Dir. Pf. **Euler.** — 5. Der philos. Fakultät. I. Sekt.: histor.-philol. Fächer. a) Archäol. Seminar. Dir. Pf. **Curtius.** — b) Deutsch. Seminar. Dir. Pf. **Saran.** — c) Seminar für englische Philologie. Dir. Pf. **Varnhagen.** — d) Histor. Seminar, Abt. f. alte Geschichte. Dir. Pf. **Schultes**; Abt. f. mittl. u. neuere Geschichte. Dir. Pf. **Beckmann.** — e) Kunstsammlg. Dir. Pf. **Curtius.** — f) Klass. Philol. Seminar. Dirr. Pff. **Lucks** u. **Stählin.** — g) Indogerm. Seminar. Dir. Pf. **Geiger.** — h) Semit. Seminar. Dir. Pf. **Heil.** — i) Seminar für roman. Philol. Dir. Pf. **Pirson.** — k) Staatswiss. Seminar. Dir. Pf. **v. Eheberg.** — l) Kunstgesch. Seminar. Dir. Pf. **Haack.** — II. Sekt. mathem.-naturwiss. Fächer: a) Botan. Institut u. botan. Garten Dir. Pf. **Solereder.** — b) Chem. Labor. Dir. Pf. O. **Fischer.** — c) Geogr. Seminar. Dir. Pf. **Volz.** — d) Mathemat. Kabinett. Vorst. Pf. **Noether.** e) Mathem.-phys. Seminar. Dirr. Pff. **Noether** u. **E. Fischer** (mathem. Abt.), **Wiedemann** (phys. Abt.). — f) Mineral.-geol. Institut. Dir. Pf. **Lenk.** — g) Pharmazeut. Institut und Labor. für angew. Chemie. Dir. Pf. **Busch.** — h) Untersuchungsanstalt f. Nahrungs- u. Genußmitt. Dir. Pf. **Busch.** — i) Physikal. Institut. Dir. Pf. **Wiedemann.** — k) Zool. Institut. Dir. Pf. **Fleischmann.**

Akademische Vereinigungen.

Commentwaffe: Korbschläger.

Corps im K. SCV. (cf. I. a. 1). Erlanger SC.: **Onoldia**, Lebens-C., gest. 28. 5. 1798 als Ansbacher Gesellschaft von aus dem Schwarzen Orden Ausgetretenen. Blutrot-weiß, Fb. rot-weiß-schwarz P. Silber, weiße M. EH. s. SS. 98: Nürnbergerstr. 8; Exkn.: Windmühle. — **Baruthia**, gest. 14. 7. 1803 (grün-schwarz-gelb), susp. 15. 12. 17 bis 8. 1. 18 u. Ende WS. 37/38 bis 25. 5. 38, Lebens-C. 1828 bis

Digitized by Google

WS. 69/70 u. 1870 bis 11. 3. 76. Schwarz-gold-grün (bis 1839: schwarz-grün-gold), Fb. grün-gold, P. Gold, grüne M. EH. s. 21. 7. 1903: Ratsberger Landstr. 20; Exkn.: Ratsberg. — Bavaria als Lebens-C. gest. 11. 8. 40 von Ansbacher Renoncen, s. 30. 5. 76 vorübergehend Waffen-C., beh. aufgelöst 21. 7. 86 bis 21. 7. 87 (inzwischen Rhenania [d. blau-weiß-rosa] u. s. 23. 10. 86 Normannia [h. grün-weiß-rosa, Ff. grün-weiß, grüne M.]), s. 16. 7. 1913 Waffen-C. H. blau-weiß-d. blau, Ff. h. blau-weiß, P. Silber, h. blaue M. EH. s. 6. 12. 03: Hauptstr. 7; Exkn.: Atzelsberg. — Rhenania, gest. 15. 7. 73, als Waffen-C. abgetrennt von Onoldia, Rhenania s. 20. 7. 73, susp. 10. 6. 75, rek. 17. 10. 94 unter Verschmelzung mit d. C. Franconia (gest. 14. 6. 75, susp. 21. 5. 78; grün-weiß-rot, Ff. grün-rot, P. Silber, grüne M.). H. blau-weiß-blutrot, Ff. blau-rot (bis 10. 6. 75 weiß-rot), P. Silber, rote M. EH. s. 10. 2. 06: Hauptstr. 97; Exkn.: Bruck. — Chargen: X, XX, XXX (außer Bavaria: XXX, XX, X).

Corps im RSC. (cf. I a. 3): Guestphalia, Lebens-C., gest. 9. 1. 73 als Ak. Pharm.-V., ftr. s. 10. 6. 98, bis SS. 05 V. Pharmacia, s. WS. 06/07 frschl. Vb., s. 29. 7. 12 C. im RSC., rez. 14. 5. 13. Schwarz-weiß-grün, Fb. weiß-grün, schwarze M., im SS. weiße St. Kn.: Niklasbräu, Hauptstr.; Br.: Romming; Exkn.: Bruck. PVh. m. d. RSC.-München.

Burschenschaften d. Deutschen Burschenschaft (cf. I. a. 4). Erlanger Burschensch.: Bubenruthia, hervorgeg. aus der 1. 12. 17 gegr. B. Arminia (blau-weiß-grün, s. Okt. 1818 schwarz-rot von oben, P. Gold, schwarzes Barett), beh. aufgelöst 1819 u. 23, besteht als „Allgemeinheit", rek. 6. 6. 26, s. 27 Arminia (schwarz-rot-gold, schwarze, dann rote M.), aufgelöst 9. 5. 33 (offiz. Stiftungsdatum), besteht als „Bubenreuther", WS. 40/41 konstituiert, Lebensprinzip s. 15. 6. 57, SS. 84 bis 14. 1. 86 aus dem ADC. ausgetreten. Schwarz-rot v. u. (12. 8. 54 bis 4. 11. 60 rot-gold-rot), P. Gold, karminrote Kranz-M. (goldener Eichenkranz auf schwarzem Samtstreifen, s. 1873), keine Ff. EH. s. 89: Oestl. Stadtmauerstr. 32; Exkn.: Bubenreuth. Im Roten Verbande (cf. Bonn). — Germania, neugegründet 12. 12. 49 (als Fortsetzung der 5. 2. 27 gegr., IV. 33 beh. aufgelösten Germania mit gleichen Farben). Schwarz-gold-rot v. u., P. Gold, keine Ff., weiße M. (14. 3. 55 bis 12. 12. 60 rot-weiß-grün, Gf. rot), weiße Schärpe. EH. s. 88: Universitätsstr. 15; Exkn.: Sieglitzhof. Im Südd. Kartell (cf. Heidelb.). — Franconia, gest. 12. 6. 84, beh. verboten Juli 08 bis 3. 5. 09, Ende SS. 09 verschmolzen mit d. B. Marcomannia (gest. 1848, susp. 1860 bis 12. 12. 1908; blau-gold-rot v. u., rote M.). Weiß-schwarz-rot-weiß v. u., Fb. weiß-schwarz-weiß (s. WS. 89/90), P. Silber, schwarze M. (früher rote St.). EH. s. 16. 7. 14; Exkn.: Marloffstein.

Landsmannschaft im CLC. (cf. I. a. 6): Saxo-Guestphalia, gest. zu Berlin 10. 12. 85 als V. Stud. d. Zahnheilkunde Neo-Guestphalia (u. S.), s. 27. 11. 88 Guestphalia, s. 3. 11. 90 freischl. Vb., 28. 1. 95 bis 6. 5. 99 susp., s. 10. 3. 1900 im ALC. adm., 10. 12. 00 rez., s. 5. 6. 06 im CLC., Ende SS. 1909 susp., rek. in Erlangen III. 1911 unter Fusion m. d. frschl. Turnersch. Saxo-Hansea zu Leipzig (gest. 21. 5. 98 a. d. Handelshochsch. als V. Hammonia, s. SS. 02 ftr. u. BM., s. WS. 02/03 a. d. Univ.;

Digitized by Google

weiß-h.blau-rosa, Ff. blau-rosa, h.blaue M.], s. 6. 5. 11. Saxo-Guestphalia, vertagt Herbst 1914. Ziegelrot-weiß-h.blau, Fb. h.blau-rosa v. u. (bis Anf. 1913 weiß-rot-weiß), P. Silber, h.blaue M. (in Berlin rote M., im SS. weiße St.). PVh.: LC.-Würzburg. EH. s. 1912; Exkn.: Sieglitzhof.

Gesangverein i m S V. (cf. II. c. 1): Studenten-Gesang-Verein SGV.), gest. 14. 12. 78, im SV. s. WS. 78/79, verboten für WS. 90/91. Rosa-weiß, P. Silber, Bz. u. Schl. mit Brandenburger Adler. Leichte u. schwere e. W. s. WS. 99/00; u. S. EH. s. SS. 06: Spardorferstr. 32; Exkn.: Ratsberg.

Verein Deutscher Stud. i m K y f f h ä u s e r v e r b. (cf. III. g. 1), gest. 24. 11. 81, im KV. s. 6. 8. 82. Schwarz-weiß-rot, n. g. Schwere e. W. U. S. Kn.: Harfenstr. 4 priv.; Exkn.: Uttenreuth.

Christl. Verbindungen m. MV.: a) i m S c h w a r z b u r g b u n d (cf. II. d. 2): Christl. Stud.-Vb. U t t e n r u t h i a, 6. 8. 86 als Obskuranten-V. entstanden aus dem 1880 gegr. christl. Stud.-V. der Augsburger (s. 41/42 schwarze Samt-M. ohne P., s. 8. 3. 48 m. Gold.-P.), s. 10. 12. 42 Uttenruthia, 8. 7. 50 verschmolzen mit der 21. 1. 50 ausgetretenen Alt-Uttenruthia (schwarz-gold-schwarz, weiße M.). Schwarz-gold-schwarzes Band (s. 22. 6. 48), P. Gold, weiße Kranz-M. (s. WS. 50/51) (gold. Eichenkranz auf schwarzem Samtstreifen), Cerevis schwarz, Schärpe weiß mit Gold (s. 1843). X, XX, XXX. EH. s. 15. 10. 89: Friedrichstr. 19; Exkn.: Uttenreuth. — b) W i n g o l f (cf. II. d. 1) 29. 11. 50 abgetrennt von Uttenruthia, s. 5. 6. 62 im Wingolfsbund, beh. aufgelöst 8. 12. 97 bis 18. 2. 98. Schwarz-weiß-gold, P. Silber, Hb. schwarz-weiß auf gold. Grund (s. SS. 12), schwarze Kranz-M. (s. SS. 85: gold. Kranz auf schwarz-weißem Streifen). EH. s. 20. 7. 92: Friedrichstr. 26; Exkn.: Eltersdorf. X, XX, XXX.

Ev.-luth. Stud.-Verein (m. MV.) i m L e u c h t e n b u r g v e r b. (cf. II. e.): P h i l a d e l p h i a, gest. 6. 5. 50, susp. WS. 62 bis 12. 11. 79, WS. 84 bis 15. 11. 92, vertagt 1914. D. blau-weiß-gold, Bz. FVh. m. d. Theol.-Stud.-V. Kn.: Goldenes Herz, Weiße Herzstr. 8; Exkn.: Kleinseebach.

Kathol. Korporationen m. MV.: a) F t r. k a t h o l i s c h - d e u t s c h e Stud.-Verb. i m C V. (cf. II. e. 1): G o t h i a, gest. 30. 5. 92, im CV. s. VII. 92, ftr. s. 23. 11. 92. H. braun-gold-h. blau, Ff. gold-blau (bis 1913 braun-gelb-blau bezw. gelb-blau), P. Gold, h. braune Samt-M. Kn.: Kaiserhof, Goethestr.; Exkn.: Spardorf. X, XX, XX, XXXX. | — b) N f t r. V. i m K V. (cf. II. e. 2): R h e n a n i a, gest. 16. 7. 92, hervorgeg. aus d. „Gesellsch. kath. Stud." (gest. WS. 90/91, nichtkorp.), im KV. s. SS. 92. Blau-weiß-schwarz, n. g. Kn.: Rest. Kolping, Bismarckstr. 4; Br.: Kaiser Wilhelm, Universitätsstr. 34; Exkn.: Frauenaurach.

Wissenschaftl. Vereine: a) i m D W V. (cf. III. h.): T h e o l. S t u d.-V. gest. 10. 5. 60. Weiß-h. blau-weiß, n. g. Im Leipz. Verband (cf. A. III. h. 2). Kn.: Strauß, Rückertstr. 10. — b) S o n s t i g e: M a t h e m a t.-p h y s i k a l. V., gest. SS. 05; nicht korp.

Sonstige Vereine: D e u t s c h e Christl. Stud.-V g. (cf. IV. 1), Lokal: CVJM., Apfelstr. 10. — A k. M i s s i o n s - V., gest. Juni 1876. (cf. IV. 2). — A k. G e s a n g - V. (rein musikalisch). — K l i n i k e r s c h a f t

Digitized by Google

(Verb. cf. IV. 13). — Ak. Ausschuß f. Leibesübungen, gest. SS. 1912.

Die Corps (KSCV. u. RSC.), Burschenschaften u. die Landsmannschaften bilden s. SS. 14 den Losen Waffenring zur Regelung von Waffenfragen.

FRANKFURT A. M.

Immatr.: 20 ℳ; für solche, welche schon auf einer Hochschule des Deutschen Reichs oder auf einer deutsch-österr. oder deutsch-schweiz. Universität immatrikuliert waren, 12 ℳ. Meldung v. 26. April bis z. 17. Mai persönlich im Univ.-Sekretariat. Exmatr.: 15 ℳ. A. Zum Nachweise d. wissenschaftl. Vorbildung für d. akad. Studium haben Angehörige des Deutschen Reiches dasjenige Reifezeugnis einer deutschen neunstufigen höheren Lehranstalt beizubringen, welches für die Zulassung zu den ihrem Studienfach entsprechenden Berufsprüfungen in ihrem Heimatstaate vorgeschrieben ist. Genügt nach den bestehenden Bestimmungen für ein Berufsstudium der Nachweis der Reife für die Prima einer neunstufigen höheren Lehranstalt, so reicht das auch für die Immatrikulation aus. Das Gleiche gilt von dem in den Verfügungen des Ministers der geistlichen und Unterrichts-Angelegenheiten vom 3. April 1909 und 11. Okt. 1913 zugelassenen Vorbildungsnachweis für das Studium, welches zum Berufe der Oberlehrerin führt. In der philos., der naturwiss. und der wirtschafts- und sozialwiss. Fakultät werden außerdem immatrikuliert: Inländer, die ein Reifezeugnis nicht besitzen, aber wenigstens dasjenige Maß von Schulbildung erreicht haben, das für die Erlangung der Berechtigung zum einjährig-freiwilligen Dienst vorgeschrieben ist, mit besonderer Erlaubnis des Immatrikulationsausschusses auf die Dauer von vier Semestern (kleine Matrikel). Aus besonderen Gründen kann der Immatrikulationsausschuß die Verlängerung des Studiums um zwei Semester gestatten.

B. Frauen, die ein Reifezeugnis nicht besitzen, können (auch wenn sie mit dem Studium Handelshochschulzwecke verfolgen) nur mit besonderer Genehmigung des Herrn Ministers, die durch den Immatrikulationsausschuß nachzusuchen ist, immatrikuliert werden. Ausländer können immatrikuliert und bei jeder Fakultät eingetragen werden, sofern sie sich über den Besitz einer Schulbildung ausweisen, welche der von Angehörigen des Deutschen Reiches für das akademische Studium geforderten gleichwertig zu erachten ist. In der Wirtschafts- u. sozialwiss. Fakultät können bis auf weiteres auch Ausländer, die sich im Besitze eines Reifezeugnisses nicht befinden, zur Immatrikulation mit der kleinen Matrikel unter den gleichen Bedingungen wie Inländer zugelassen werden. Für Ausländerinnen ist die Immatrikulation nur mit Genehmigung des Herrn Ministers zulässig. — Personen, die nicht in der Lage sind, sich immatrikulieren zu lassen,

Digitized by Google

können vom Rektor als Gasthörer zugelassen werden. In der medizinischen Fakultät werden in der Regel lediglich approbierte Ärzte und Medizinalpraktikanten zugelassen, andere Personen nur aus besonderen Gründen und mit jeweiliger Genehmigung der Fakultät. Hörerschein 5 ℳ (Ausländer 10 ℳ), jedoch haben Gasthörer auch für Vorlesungen, die für Studierende unentgeltlich sind, ein Honorar von 5 ℳ für die Wochenstunde zu entrichten. Inländer ohne Beruf, sowie Ausländer, haben als Gasthörer die doppelten Honorarsätze zu zahlen.

Vorlesungen: Über den Beginn unterrichten die Anschläge am Schwarzen Brett. Belegen innerhalb 4 Wochen nach dem Beginn des Semesters, später nur mit Genehmigung des Rektors. Honorar: für privatim angekündigte Vortragsvorlesgn. in allen Fakultäten 5 ℳ für d. Wochenstunde. Für Exp.-Vorlesungen u. für Übungen können höhere Sätze erhoben werden. Jeder Student hat einen einmaligen Bibliotheksbeitrag von 3 ℳ, sowie außerdem für jedes Sem. an Auditoriengeld 5 ℳ, Bibliotheksgebühr 2,50 ℳ, Sportbeitrag 0,50 ℳ, Krankenkassenbeitrag 2 ℳ, Unfallversicherung 1 ℳ, zus. 11 ℳ zu entrichten. Von den Stud. der Medizin und Naturwiss. mit Ausnahme derjenigen, die sich dem höheren Lehramte auf dem mathem.-naturwiss. Gebiete widmen, wird eine Institutsgebühr von 5 ℳ im Semester erhoben. Mitglieder eines Seminars zahlen eine Seminargebühr von 5 ℳ im Semester. Ausländer haben an Gebühren die doppelten Sätze zu entrichten. — Wohnungen für Stud. mit Angabe der Preise sind bei dem akad. Wohnungsamt in dem Sekretariat, sowie beim Pförtner des städt. Krankenhauses zu ersehen.

Anfang 26. April, Ende 26. August.

Kommissar der Regierung: Oberpräsident Wirkl. Geh.-Rat **Hengstenberg, Exz.**, Kassel. — *Rektor:* **Pohle** (wirtschafts.- u. sozialwiss. Fak.). — *Prorektor:* **Wachsmuth** (naturwiss. Fak.). — *Dekane:* **Kuttner, Siell, Kautzsch, Deckert, Voigt.**

I. Juristische Fakultät.

Dekan: **Gg. Kuttner.**

Pff. ord.. **Kurt Burchard**, Grunds. d. dtsch. Privatr. 4 p.; bürgerl. R. (R. d. Schuldverh.) 4 p.; Uebgn. (Handels- u. Wechselr.) 1 m. 2 p.; Lekt. d. Sachsenspiegels 1 g. — **Berth. Freudenthal** (23. 8. 72) Staatsr. 4 p.; **Strafprozeßr.** 4 p.; **Strafr.-Prakt.** 1 m. 2 p.; Sem.: Anltg. z. wiss. Arbtn. (Straf-, Strafproz.- u. Völkerr.) 14 tg. 1 m. 2 g. — **Gg. Kuttner** (26. 6. 77) **bürgerl. R.** (allg. Tl.) 4 p.; Zivilprozeßr. I (Erkenntn.-Verfahren) 4 p.; **zivilprozessuale, d. bürgerl. R. mitumfass.** Uebgn. 1 m. 2 p.; **ausgew. Lehren d. engl. Privatr.** 1 g. — **Hans Planitz** (4. 5. 82) **dtsch. Rechtsgesch.** 4 p.; **Handelsr.** 4 p.; Schiffahrtsr. 1 p.; R. d. **Wertpapiere** 1 p.; **Urheber- u. Patentr.** 1 m. 2 p.; Sem.-Uebgn. z. **dtsch. Rechtsgesch., f. Jur. u. Historiker** 14 tg. 1 m. 2 g. — **F. Giese** (17. 8. 82) **Ⓚ Einf. in d. Rechtswiss.** 3 p.; Grundz. d. Verwaltgsr. 1 m. 2 p.;

Digitized by Google

Kirchenr. 4 p.; Staatsbürgerkde., f. all. Fak. 1 p.; Uebgn. (Staats-u. Verwaltgsr.) f. Jur. 2 p.; Sem.: Anltg. z. wiss. Arbtn. (Staats-, Verwaltgs- u. Kirchenr.) f. Vorger. 14 tg. 1 m. 2 g. — Hans **Lewald** (29. 5. 83) Syst. d. röm. Privatr. als Einf. in d. Privatr. 6 p.; bürgerl. R. (Erbr.) 4 p.; Pandekt.-Exeg. $1^1/_2$ p.; internat. Privatr. 1 g. — **N. N.** [Nachf. d. † Pf. ord. Hans Peters] röm. Rechtsgesch. inkl. Gerichtsverfahren 2 m. 2 p.; bürgerl. R.: Familienr. 4 p., Sachenr. 4 p.

Pf. ext.: E. **Delaquis** (13. 11. 78) Strafr. 2 m. 2 p.; Völkerr. 4 p.; wiss. strafrechtl. Sem.-Uebgn. 14 tg. 1 m. 2 g.

Pff. ext. hon.: F. **Haymann,** Zwangsvollstreckg. 1 m. 2 p.; Konkursr. 1 m. 2 p.; Uebgn. f. Anf. (dtsch. bürgerl. R.) 1 m. 2 p. — E. **Cahn,** Verwaltgsr. II (besond. Tl.) 1 m. 2 p.; öff. Gewerber. 1 p.

Priv.-Doz.: A. **Saenger,** Uebgn. (bürgerl. R.) f. Vorger. 1 m. 2 p.; privat. Versichergsr. 1 m. 2 p.; preuß. Rechtsgesch. 1 p.

Beauftr. Dozz.: Pf. F. **Schneider,** sprachl. Einf. in d. Quellen d. röm. R. f. Anf. u. Vorger. je 2 p. — Pf. H. **Trumpler** (K) (Börsenr.) liest nicht. — Dr. R. **Wirth** (Patent- u. Gebrauchsmusterr.) dgl.

II. Medizinische Fakultät.

Dekan: E. **Sioli.**

Pff. ord.: Albr. **Bethe** (25. 4. 72) animale Physiol. 6 p.; physiol. Prakt. (m. Embden) 4 m. 2 p.; Arbtn. im Labor. f. Geübt. tägl. g. — Alex. **Ellinger** (17. 4. 70) (K) Toxikol. inkl. Pharmakol. d. Metalle 2 p.; Arzneiverordngsl. m. Uebgn. im Rezeptschreiben 1 p.; Labor.-Arbtn. f. Geübt. 6 m. 10 g. — L. **Rehn** (K) chir. Klin. 5 p.; Operat.-Kurs an d. Leiche 2 m. 2 p.; klin. Visite 1 g. — E. **Sioli,** psychiatr. Klin. 2 m. $1^1/_2$ p.; Psychol. d. Verbrechers 1 g. — L. **Edinger** (13. 4. 55) neurol. Klin. 1 p.; Bau u. Verrichtgn. d. Nervensyst., f. all. Fak. 1 g.; Arbtn. im neurol. Inst. (m. Goldstein) 6 m. 4+6 m. 2 p. — K. **Herxheimer,** Klin. d. Haut- u. Geschl.-Krkhtn. 3 p.; Pathol. u. Ther. d. Gonorrhoe 1 g. — G. **Spieß** (K) Hals- u. Nasenklin. 2 p.; laryngo-rhinosk. Kurs (m. Pfeiffer) 1 g. — E. **Göppert** (4. 1. 66) (K) systemat. Anat. II. 6 p.; Kurs d. Histol. u. d. mikrosk. Anat. (m. Bluntschli) 3 m. 2 p.; Labor.-Arbtn. f. Geübt. tägl. ganztg. g. — M. **Walthard,** geburtsh.-gynäkol. Klin. 4 p.; Touchierkurs 2 p.; Einf. in d. Geburtsh. u. Gynäkol. 2 p.; geburtsh. Operat.-Kurs m. Uebgn. am Phantom 2 p.; Schwangerenuntersuchg. nur f. d. Hörer d. Klin. 1 g. — M. **Heiser** (19. 6. 69) (K) Hyg. II. 2 p.; Kurs d. Bakteriol. 2 m. 2 p.; Labor.-Arbtn. f. Geübt. tägl. ganztg. g.; Impfkurs 1 p. — O. **Voß** (K) Ohrenklin. 2 p.; Untersuchgsmethdn. d. Ohres 1 p.; Einf. in d. Ohrenhlkde. 1 g. — O. **Schnaudigel,** Augenklin. 3 p.; Einf. in d. Augenhlkde. 1 g. — J. **Strasburger** (K) med. Poliklin. 3 p.; Einf. in d. inn. Med. 2 p.; chem.-mikrosk. Kurs 1 m. 2 p. — G. **Embden,** physiol. Prakt. (m. Bethe) 4 m. 2 p.; Stoffwechsell. 2 p.; chem. Pathol. (ausgew. Kap.) 1 g.; Physiol. (ausgew. Kap.) f. Zahnärzte 2 m. 2+1 p.; Arbtn. im Inst. tägl. ganztg. g. — A. **Schwenkenbecher** (K) med. Klin. 5 p.; Perkuss. u. Auskult. f. Anf. 1 m. 2 p., f. Geübt. $1^1/_2$ p.; Kolloqu. (ausgew. Kap. d. inn. Med.) 1 g. — Bernh. **Fischer** (25. 1. 77) (K) spez. pathol. Anat. (m. Goldschmid) 5 p.; Kurs d. pathol. Histol. 2 m. 2 p.; pathol.-anat. Demonstr. 1 m. 2+1 p.; Labor.-Arbtn. f. Geübt. tägl. ganztg. g.

Digitized by Google

Pff. ord. hon.: K. **Ludloff** (7. 6. 64) orthop. Chir. 2 p.; Kolloqu. darüb. 1 g. — K. **v. Noorden** (13. 9. 58) Nahrgsmittel u. ihre diätet. Behdlg. I.: Beim Gesunden 2 p.

Pff. ext.: A. **Knoblauch** Ⓚ chron. Krkhtn. d. Zentralnervensyst. 1 g. — H. **v. Mettenheimer,** Kinderklin. u. Poliklin. 3 p.; Pathol. u. Ther. d. Säuglingsalt. 1 g. — J. **Raecke** Ⓚ Einf. in d. Psychiatr. 1 p.; gerichtl. Psychiatr. f. Med. u. Jur. 1 p.; spez. Psychiatr. m. Krknvorstellgn. 1 g.

Pf. ext. hon.: Hans **Sachs** (6. 6. 77) Kurs d. diagnost. Methdn. 1 m. 2 p.; Einf. in d. exp. Ther. d. Infekt.-Krkhtn. 1 g.

Priv.-Dozz.: Pf. H. **Bluntschli,** allg. u. spez. Entw.-Gesch. d. Menschen (Embryol.) 3 p., Lehre v. d. Abstammg. d. Menschen, f. all. Fak. 1 p.; Osteol. 3 p.; s. a. Pf. ord. Goeppert. — Pf. K. **Goldstein,** Ursachen d. Geisteskrkhtn., f. all. Fak. 1 g.; anat.-physiol. Einf. in d. Nervenklin. 1 p.; s. a. Pf. ord. Edinger. — Pf. Heinr. **Gebb** (3. 10. 79) Augenspiegeln 2 p.; Hyg. d. Auges 1 g.

Beauftr. Dozz.: Dr. H. **Braun,** protoz. Erreger trop. Infekt.-Krkhtn. m. prakt. Uebgn., I. Tl. (m. Teichmann) 2 g. — Dr. E. **Dreyfus,** Einf. in d. Neurol. 1 p.; Kurs d. therapeut. Methoden 1 p. — Dr. K. **Fritsch,** chir. Prothetik (m. Loos) 2 p.; zahnärztl. Technik 6 m. 4 + 5 m. 3 p.; zahnärzl. Materialienkde. 1 p.; Anat. u. Physiol. d. Kauens 1 g. — Dr. E. **Goldschmid,** spez. pathol. Anat. (m. Fischer) 5 p.; Sektionskurs m. Sektionsübgn. 5 m. 2. — Dr. R. **Gonder,** Morphol., Biol. u. Grundlag. d. exp. Chemother. d. Spironemaceen 2 p. — **Kooh,** Gesch. d. Med. 1 g. — Pf. O. **Loos** (16. 2. 71) Ⓚ Poliklin. d. Zahn- u. Mundkrkhtn. 5 m. 2 p.; f. Med. 1 p.; chir. Prothetik (m. Fritsch) 2 p.; allg. zahnärztl. Chir. 1 p.; Pathol. u. Ther. d. Kieferverletzgn. 1 p. — Dr. W. **Pfeiffer,** laryngo-rhinosk. Kurs (m. Spieß) 1 g. — Dr. E. **Reiß,** Pathol. u. Ther. Krkhtn. d. Brustorg. 2 p. — Pf. F. **Schaeffer-Stuckert,** konserv. Zahnhlkde. 5 m. 3 p.; Pathol. u. Ther. d. Zahnkrkhtn. 2 p. — Dr. E. **Schmitz,** Einf. in d. Biochem. 2 p. — Dr. E. **Teichmann,** protoz. Erreger trop. Infekt.-Krkht. I. Tl. (m. Braun) 2 g. — **N. N.,** kleine Chir. 2 p.; allg. Chir. 3 p.

•

III. Philosophische Fakultät.

Dekan: Rud. **Kautzsch.**

Pff. ord.: Hans **v. Arnim** (14. 3. 59) griech. Lyriker 4 p.; Lucretius de rerum natura 2 p.; philol. Sem. (Sophokles Elektra) 1 m. 2 g.; Prosem. (Platons Symposion) 1 m. 2 g. — Rud. **Kautzsch** (5. 12. 68) Gesch. d. Malerei in d. roman. Ländern seit Michelangelo 2 p.; Renaiss.-Architektur in Italien 2 p.; Michelangelo 1 g.; Sem.-Uebgn. (Gesch. d. Baukunst) 1 m. 2 g. — F. **Curtis,** altengl. Lit. 3 p.; Lekt. u. Erkl. v. Chaucer, Prolog u. Knightes Tale 2 p.; altengl. Sem.-Uebgn. 1 m. 2 g. — Matthias **Friedwagner** (3. 2. 61) frz. Lit. z. Zt. Ludw. XIV. 3 p.; provenzal. Grammat. 2 p.; roman. Sem.: Abt. A. (Molières „Femmes savantes") 14 tg. 1 m. 2 p., Abt. B (Uebgn. z. provenzal. Spr. u. Lit.) 1 m. 2 p.; Besprechg. schriftl. Arbtn. 1 p. — Hans **Cornelius** (27. 9. 63) induktive Aesthet. (allg. Kunstwiss.) 3 p.; philos. Sem.: Abt. f. Erkenntnistheor. (Hume's Analyse d. Bewußt-

Digitized by Google

seinsverlaufs) 1 g., Abt. f. Aesthet. u. allg. Kunstwiss. (Uebgn. f. Anf.) 1 g. — H. **Schrader**, griech. Kunstgesch. III. 3 p.; Götter- u. Helden in d. griech. Kunst 1 p.; archäol. Uebgn. 1 g. — Ed. **Hermann** (19. 12. 69) histor. lat. Grammat., I. Tl. 3 p.; Altbulgarisch 2 p.; indogerm. Sem. (faliskische u. altlat. Inschrftn.) 1—2 g. — F. **Panzer** (4. 9. 70) ahd. Spr. u. Lit. 4 p.; Wolfr. v. Eschenbach 2 p.; german. Sem.: a) akad.-dtsch. Gesellsch. (m. Petersen) 14 tg. 1 m. 2 g., b) f. Stud. (d. Waltharilied) 1 m. 2 g. — Gg. **Küntzel** (20. 11. 70) Friedr. d. Gr. 3 p.; histor. Sem., Abt. f. neuere Gesch.: Uebgn. f. Anf. u. Vorger. je 1 m. 2 g.; akad.-histor. Gesellsch. 14 tg. 1 m. 2 g. — W. **Otto**, Persius' Satiren 2 p.; d. orient. Religionen im röm. Reiche 2 p.; Hauptprobl. d. Religionswiss., f. all. Fak. 1 p.; philol. Sem. (Catull) 1 m. 2 g.; Prosem. (Seneca's Briefe) 1 g. — Jos. **Horovitz**, Einf. ins Arab. 2 p.; arab. Synt. u. Erkl. leicht. Texte (Forts.) 2 p.; Sadi's Gulistan 2 p.; orient. Sem.: d. islam. Tradit.-Lit. (Buchari) 1 m. 2 g.; hebr. Uebgn. 1 g. — Jul. **Petersen** (5. 11. 78) Ⓚ Schiller 3 p.; Ueberblick üb. d. Gesch. d. dtsch. Lit.. ihre Grundströmgn. u. Hauptperioden 1 m. 2 p.; dtsch. Sem. (Klopstocks Oden) 1 m. 2 g.; s. a. Pf. ord. Panzer. — F. **Kern** (28. 9. 84) Ⓚ engl. u. frz. Verfassgsgesch. im Mittelalt. 2 m. 2 p.; Sem.-Uebgn. f. Vorger. (Thomas, Summa contra gentiles) 1 m. 2 g.

Pff. ord. hon.: Gg. **Swarzenski**, kunsthistor. Sem. (krit. Fragen aus d. Gesch. d. ital. Renaiss.) 1 1/2 p. — Jul. **Ziehen**, Gesch. d. geistig. Lebens in [Frankf.] a. M. 1 g. — Er. **Foerster** (4. 11. 65) Gesch. d. christl. Relig. im Altert. 1 m. 2 p.; Sem.; Uebgn. 14 tg. 1 m. 2 g.

Priv.-Dozz.: Pf. O. **Schultze**, Individual-Psychol. 4 p.; Besprechgn. neuer pädag. Lit. 1 m. 2 p. — M. J. **van der Meer**, Niederländ. f. Anf. u. Vorger. je 1 m. 2 p.; Prosem. (Einf. in d. german. Sprachwiss.) 1 m. 2 g. — H. A. **Korff** Ⓚ (dtsch. Philol.) kündigt später an. — W. **Ohr** Ⓚ dtsch. Kultur- u. Verfassgsgesch. bis z. Aufkommen d. Territorialstaaten 3 p.; Student u. Studentent. in Deutschld. 1 g.; geschichtsphilos. Uebgn. 1 m. 2 p. — Pf. M. **Bauer** Ⓚ Gg. Fr. Händel 1 p.; Einf. in d. musikal. Hermeneut. m. Analysen klass. Werke 2 p. — Pf. F. **Schneider**, Urkdnlehre 2 p.; histor.-diplomat. Uebgn. 1 p.; mittelalt. Kultur u. Renaiss. 1 p.; ausgew. histor. u. kulturhistor. Texte d. Mittelalt. 1 p.; histor. Prosem. (Uebgn.) 1 m. 2 g. — O. v. **Martin** Ⓚ Gesch. d. Renaiss. u. d. Humanism. 2 p.; Uebgn. 1 m. 2 p.

Beauftr. Dozz.: Pf. S. **Gräfenberg**, Einf. ins Span., II. Tl. 2; Lekt. e. neuer. span. Schriftstellers 1 p.; Uebgn. (span. Handelskorrespondenz) 1 p. — Pf. W. **Heraeus**, lat. Lekt. 1 m. 2 p. — Pf. H. **Jungblut**, lat. Kurs f. Anf. u. Vorger. je 2 p. — Pf. B. **Müller**, Bilderhandschrftn. u. Frühdrucke. kulturgeschichtl. erläutert 1 p. — Pf. R. **Preiser**, lat. Stilübgn. 1 m. 2 g. — Pf. J. **Schmedes**, griech. Kurs f. Anf. u. Vorger. je 2 p. — **Nathan-Vitalis**, Türk. f. Anf. 2 m. 1 1/2 p., f. Vorger. (in 2 Abt.) je 2 m. 1 1/2 p.

Lekt.: Dr. W. **Dreesen** Ⓚ (Rhetorik, Stilist.) kündigt später an. — Cl. **Liebergesell**, Chateaubriand, Les Martyrs 1 m. 2 p.; frz. Lekt. u. Sprechübgn. (Mittelstufe): Lamartine, Graziella 1 m. 2 p. — Heinr. **Mutschmann**, neuengl. Uebgn.: f. Vorger. (Shaw, The Four Pleasant Plays) 1 m 2 p., f. weniger Geübt. (Morrison, Green, Ginger) 1 m. 2 p.;

Digitized by Google

Prosem. (neuengl. Uebgn.) in 3 Abt. je 1 m. 2 g. — O. **Kluth**, le théâtre romantique 1 p.; frz. Lekt. u. Sprechübgn. f. Vorger.: Bornecque-Röttgers, Recueil de morceaux 1 m. 2 p.; frz. Prosem.: Abt. A (Mme de Staël, de l'Allemagne), Abt. B (P.-L. Courier, Pages choisies), Abt. C (Beaumarchais, Barbier de Séville) je 1 m. 2 g. — K. **Fritzler**, Russ. f. Anf. u. Vorger. je 2 p.; Lesen e. modern. russ. Schriftstellers 2 p. — **B. M.** (ital. Spr. u. Lit.) kündigt später an.

IV. Naturwissenschaftliche Fakultät.

Dekan: **E. Deckert.**

Pff. ord.: Arth. **Schoenflies** (17. 4. 53) analyt. Geom. d. Ebene u. d. Raumes 4 p.; Uebgn. dazu 1 p.; geom. Grundlag. d. Kristallstruktur 1 p. — E. **Deckert**, physikal. Erdkde. 3 p.; d. brit. Weltreich 1 p.; geogr. Sem.-Uebgn. 1 m. 2 p.; Zeichn. geogr. Karten u. Diagramme p.; freie wiss. Arbtn. p. — M. **Möbius** (7. 12. 59) Phanerogamen 4 p. Pflanzenbiol. 2 p.; mikrosk. Prakt. f. Anf. 1 m. 3 p.; Prakt. f. Geübt. ganz- od. halbtg. p. — Mart. **Brendel** (12. 8. 62) Ⓚ (Mathem.) kündigt später an. — Mart. **Freund** (18. 3. 63) anorg. Exp.-Chem. 5 p.; Kolloqu. (neuere chem. Lit.) 14 tg. 1½ p.; gross. chem. Prakt. u. Anleitg. z. wiss. Arbtn., org. Abt. ganztg. p., anorg. Abt. (m. Ebler) ganz- od. halbtg. p.; klein. chem. Prakt. f. Anf. (m. Ebler) 2 m. halbtg. p.; chem. Prakt. f. Med. (m. Ebler) 2 m. 3 p., f. d. wirtschfts.- u. sozialwiss. Fak. (m. Speyer) 2 m. halbtg. p. — R. **Lorenz** (13. 4. 63) Elektrochem. 3 p.; Metallogr. 1 p.; Kolloqu. 14 tg. 1 m. 2 g.; klein. Prakt. (physikal. Chem.) 6 m. 3 p. (4 wöch.); Uebgn. u. wiss. Arbtn. im Labor. halb- od. ganztg. p. — F. **Schumann** (16. 6. 63) Lehre v. d. Gesichtswahrnehmgn. 2 m. 2 p.; exp.-psychol. Prakt. (m. Gelb) 1 m. 2 p.; wiss. Arbtn. f. Vorger. tägl. p. — R. **Wachsmuth** (21. 3. 68) Exp.-Phys. (Mechan., Akust., Wärme) 5 p.; Polarisat. d. Lichtes 1 p.; physikal. Kolloqu. 14 tg. 1 m. 2 p.; physikal. Uebgn. f. Anf. 2 m. 3 p., f. Vorger. ganz- od. halbtg. p.; wiss. physikal. Arbtn. ganztg. p. — O. **zur Strassen**, allg. Zool. 5 p.; zool. Prakt. f. Anf. u. Vorger. 6 m. 4 p.; d. Tierreich (Forts.) 1 p. — C. **Déguisne** (16. 9. 70) d. elektr. Wechselstrom 2 p.; elektr. Wechselstrommessgn. 1 p.; Magnetism. u. magnet. Kreise 1 p.; Kolloqu. 14 tg. 1 m. 2 g.; klein. elektrotechn. Prakt. I. u. II. je 1 m. 3 p., groß. ganz- od. halbtg. p.; wiss. Arbtn. ganztg. p.; Gasmotorenprakt. p. — M. v. **Laue** (3. 10. 79) theor. Optik 4 p.; Uebgn. dazu 1 p.; Interferenzerscheingn. an Röntgenstr. u. Kristallstruktur 1 p.; Potentialtheor. 1 m. 2 p. — Enno **Beeke** (12. 9. 81) wicht. Mineralgruppen u. Gesteine 4 p.; Erkenng. d. Minerale nach optisch. Merkmalen 1 p.; mineral.-petrogr. Prakt. 1 m. 2 p.; Leitg. selbst. Arbtn. ganztg. p.; Anltg. z. Benutzg. d. mineral. u. petrogr. Studiensammlg. tägl. p. — L. **Bieberbach** (4. 12. 86) Funkt.-Theor. 4 p.; Weiterentwicklg. d. Diff. u. Integr.-Rechng. in neuerer Zeit 2 p.; mathem. Sem. (m. Szász) 2 p.

Pff. ext.: E. **Hellinger** Ⓚ (Mathem.) kündigt später an. — F. **Drevermann** Ⓚ Paläontol. 3 p.; Geol. v. W.-Deutschld. 1 p.; geol. Prakt. (Leitfossilien) 1 m. 2 p.; Kolloqu. 14 tg. 1 m. 2 p.; Leitg. selbst. wiss. Arbtn. 6 m. 5 p.; d. rhein. Schiefergebirge 1 p. — Frz. **Linke** (1878) Ⓚ Luftelektr. u. Erdmagnetism. 3 p.; meteorol.-geophysikal. Uebgn. 1 m. 2 p.; Bedeutg. d. Wetter im öff. Leben 1 p. — Er. **Ebler**

Digitized by Google

(8. 3. 80) Ⓚ analyt. Chem. I. 2 p.; Radioakt. u. radioaktive Substanzen 1 p.; Gasanal. u. -volumetr. 1 p.; Kolloqu. 1 p.; s. a. Pf. ord. Freund.

Priv.-Dozz.: Pf. M. **Seddig**, Ergänzgn. z. Exp.-Phys. 1 p.; photogr. Prakt. 4—8 p. — Pf. F. **Mayer**, Einf. in d. org. Chem. 1 p.; Chem. u. Technol. d. Teerfarbstoffe 1 m. 2 p.; Färberei d. Textilfasern (prakt. Uebgn.) 1 m. 2 p. — W. **Koehler** Ⓚ (Philos.) kündigt später an. — K. **Fleischer** Ⓚ (Chem.) dgl. — M. **Wertheimer** Ⓚ Gesch. d. neuer. Philos. 4 p.; philos. Lekt. 1 m. 2 p. — O. **Stern** Ⓚ Quantentheor. 2 p. — A. **Brill** Ⓚ Rotation d. Himmelskörper 2 p. — O. **Szász**, Diff.- u. Integr.-Rechng. 15 p.; Uebgn. dazu 1 p.; s. a. Pf. ord. Bieberbach. — M. **Tillmans**, Chem. d. menschl. Nahrgs.- u. Genußm. II 1 p. Untersuchg. v. Nahrgsm., Wasser u. Abwasser (prakt. Uebgn.) halbtg. p.; Anleitg. z. wiss. Arbtn. halbtg. p. — O. **Steche** (12. 10. 79) Naturgesch. u. Systemat. d. Insekt. 3 p.; Grundprobl. d. Lebens 1 p.; Exkurs. — E. **Speyer**, Chem. d. äther. Oele (ausgew. Kap.) 1 p. — P. **Humann**, elektr. Freileitgn. u. Kabel 1 p.; Berechng. elektr. Leitgsnetze 1 p. — Hans **Henning**, Sprachpsychol. 1 p.; Tierpsychol. 2 p.

V. Wirtschafts- u. sozialwissenschaftliche Fakultät.

Dekan: Andr. **Voigt.**

Pff. ord.: Andr. **Voigt** (18. 4. 60) Finanzwiss. 3 p.; Geld- u. Kreditwes. 2 p.; volksw. Sem. 14 tg. 1 m. 2 g. — L. **Pohle** (1869) allg. od. theoret. Volkswirtschftsl. 5 p.; volkswiss. Sem. 14 tg. 1 m. 2g. — P. **Arndt** (25. 9. 70) prakt. Nat.-Oekon. 5 p.; Orientfrage 2 p.; nat.-ökon. Besprechgn. 14 tg. 1 m. 2 p.; wicht. Fragen d. Weltwirtschft. u. -polit. 14 tg. 1 m. 2 p.; volksw. Sem. 1 m. 2 p. — Alb. **Calmes** (1881) Industriebetriebsl. 3 p.; Sem. dazu 3 p.; Buchhaltg. 2 p.; Uebgn. dazu f. Vorger. 2 p.; bilanzkrit. Uebgn. 14 tg. 1 m. 2 p. — F. **Schmidt**, kaufm. Rechn. 3 p.; Börsenverkehr 4 p.; Bankbetriebsl. 1 p.; allg. priv.-wirtschaftl. Sem. 14 tg. 1 m. 2 p. — Frz. **Žižek** (1876) (Wien) Statist. I. 4 p.; statist. Sem. 1 m. 2 p.

Pff. ord. hon.: H. **Bleicher**, Entw. u. Aufgaben d. Großstädte 1 p. — Bernh. **Hagen**, Eingeborenen-Bevölkerg. Afrikas 1 p.

Pf. ext.: E. **Pape** Ⓚ Waren- u. Nachrichtenverkehr 2 p.; Warenhandelsbetriebsl. 2 p.; Sem. dazu 1 p.; polit. Arithm. 2 p.; Buchhaltgsübgn. f. Anf. 1 p.

Priv.-Dozz.: Pf. Alois **Kraus**, Geogr. d. Weltproduktion 1 m. 2 p.; Handelslehrer-Sem. 1 m. 2 p. — Pf. Alex. **Franz**, Kampf um d. Straßen d. neuzeitl. Weltverkehrs 1 p. — Albr. **Patzig**, Versichergsrechng. 1 m. 2 p.; Uebgn. dazu 1 m. 2 p.

Beauftr. Dozz.: Pf. H. **Becker**, angew. Chem. u. Bakteriol. in Industrie, Handel u. Gewerbe I. u. II. je 1 m. 2 p.; Untersuchg. u. Beurtlg. v. Handelswaren (chem.-techn. Anal.) 1 m. 5 p. — Pf. O. **Berndt** (Maschinenl.) liest nicht. — Oberl. K. **Dröll**, kaufm. Rechn. (Uebgn.) f. Vorger. 3 p. (bis 1. Juli). — Walt. **Heyner**, frz. Handelskorrespondenz 1 m. 2 p., f. Vorger. 1 m. 2 p. — Pf. J. **Klumker**, Grundprobl. d. Jugendfürsorge 1 p.; Theor. u. Gesch. d. Fürsorge 1 p.; prakt. Uebgn. 1 Nachm. — H. **Lötsch**, engl. Handelskorrespondenz u. handelstechn. Lekt. 1 m. 2 p. — Pf. Ph. **Stein**, Sozialism. u. Kom-

Digitized by Google

munism. 1 m. 2 p.; kriegswirtschaftl. Maßnahmen d. Reiches u. d. Gemeinden 1 p.

Künste u. Fertigkeiten: P. **Jugel**, Techn. d. Sprechens 2 p.; Uebgn. f. Vorger. 2 p. — B. **Hengehauer** ® u. B. **Tagliabò**, Fechtkunst.

Universitäts-Institute.

I. Rechtswiss. Fak.: Dirr. d. ord. Pff. — II. Med. Fak.: Anat. Inst.: Dir. Pf. **Goeppert.** — Inst. f. vegetative Physiol.: Dir. Pf. **Embden.** — Inst. f. animal. Physiol.: Dir. Pf. **Bethe.** — Pathol. Inst.: Dir. Pf. B. **Fischer.** — Neurol. Inst.: Dir. Pf. **Edinger**, — Hyg. Inst.: Dir. Pf. **Neißer.** — Pharmakol. Inst.: Dir. Pf. **Ellinger.** — Med. Klin.: Dir. Pf. **Schwenkenbecher.** — Chir. Klin. u. Poliklin.: Dir. L. **Rehn.** — Frauenklin. u. Poliklin.: Dir. Pf. **Walthard.** — Klin. u. Poliklin. f. Haut- u. Geschl.-Krkhtn.: Dir. Pf. **Herxheimer.** — Klin. u. Poliklin. f. Augenkrkhtn.: Dir. Pf. **Schnaudigel.** — Klin. u. Poliklin. f. Ohrenkrkhtn.: Dir. Pf. **Voß.** — Klin. u. Poliklin. f. Hals- u. Nasenkrkhtn.: Dir. Pf. **Spieß.** — Psychiatr. Klin.: Dir. Pf. **Sioli.** — Neurol. Klin.: Dir. Pf. **Knoblauch.** — Kinderklin. u. Poliklin.: Dir. Pf. **v. Mettenheimer.** — Orthop. Klin.: Dir. Pf. **Ludloff.** — Med. Poliklin. u. Inst. f. physikal. Ther.: Dir. Pf. **Strasburger.** — Zahnärztl. Inst.: Dirr. Pff. **Loos** u. **Schäffer-Stuckert.** — Inst. f. exp. Ther.: Dir. vacat. — III. Philos. Fak.: Sem. f. Philos. u. Pädag.: Dirr. Pff. **Cornelius** u. **Schumann.** — Histor. Sem.: Dirr. Pff. **Küntzel** u. **Kern.** Indogerm. Sem.: Dir. Pf. **Hermann.** — Philol. Sem.: Dirr. Pff. **v. Arnim** u. **Otto.** — Orient. Inst.: Dir. Pf. **Horovitz.** — Archäol. Inst.: Dir. Pf. **Schrader.** — Kunsthistor. Inst.: Dir. Pf. **Kautzsch.** — Germ. Sem.: Dirr. Pff. **Panzer** u. **Petersen.** — Engl. Sem.: Dir. Pf. **Curtis.** — Roman. Sem.: Dir. Pf. **Friedwagner.** — IV. Naturwiss. Fak.: Sternwarte: Dir. Pf. **Brendel.** — Mathem. Sem.: Dirr. Pff. **Schoenflies, Bieberbach** u. **Heilinger,** — Inst. f. theoret. Phys.: Dir. Pf. **v. Laue.** — Physikal. Inst.: Dir. Pf. **Wachsmuth.** — Inst. f. wiss. Photogr.: Dir. Pf. **Seddig.** — Inst. f. angew. Phys.: Dir. Pf. **Déguisne.** — Inst. f. Meteorol. u. Geophys.; Dir. Pf. **Linke.** — Inst. f. physikal. Chem. u. Metallurg.: Dir. Pf. **Lorenz.** — Chem. Inst.: Dir. Pf. **Freund.** — Mineral.-petrogr. Inst.: Dir. Pf. **Boeke.** — Geol.-paläontol. Inst.: Dir. Pf. **Drevermann.** — Geogr. Sem. u. geogr. Inst.: Dir. Pf. **Deckert.** — Botan. Inst.: Dir. Pf. **Möbius.** — Zool. Inst.: Dir. Pf. **zur Strassen.** — Psychol. Inst.: Dir. Pf. **Schumann.** — V. Wirtschafts- u. Sozialwiss. Fak.: Volksw. Sem.: Dirr. Pff. **Voigt, Pohle** u. **Arndt.** — Versichergswiss. Sem.: Dir. Pf. **Brendel.** — Statist. Sem.: Leiter: Pf. **Bleicher.** — Privatwirtschftl. Sem.: Dirr. Pff. **Calmes** u. **Schmidt**; Handelslehrer-Abt.: Leiter: Pf. **Kraus.**

Akademische Vereinigungen.*)

Commentwaffe: Korbschläger.

***Burschenschaften** in der DB. (cf. I. a. 4): Alemannia, gest.

*) Die Korporationen mit aktivem Betrieb sind durch *, die mit beschränktem Betrieb durch **, die offiziell suspendierten mit *** bezeichnet.

Digitized by Google

1.8.14, susp. Schwarz-rot auf silb. Grunde, schwarze Samt-M. — Arminia, gest. 1.8.14, susp. Schwarz-rot-gold v.u., karmesinrote M.

Freie Korporationen m.u.S., e.W.u.BM.: *Franconia, freischl. Vb., gest. 23. 1. 1903 als Vg. Stud. d. Akademie, s. 23.1.05 ak. Vb. Franconia (u. S.), s. WS.08/09 BM., s. SS.09 ftr., 19. 5. 07 bis VIII. 11 im Teutoburger DC., 14. 5. 13 bis Pfingsten 14 im RSC. Rot-weiß-gold, Ff. rot-weiß, P. Gold, rote M. u. Fm. X, XX, XXX. Kn.: Alte Rothofstr. 10. — **Moenania, Freischl. Burschensch., gest. 9. 7. 08 als Vg. Hauptbuch, s. 9. 7. 10 Vb. Moenania. Grün-silber-schwarz, Ff. grün-silber-grün (anfangs grün-schwarz), P. Silber, grüne M. u. Fm. Kn.: Zietenstr. 17 III.

Burschenschaft im ADB. (cf. I.b.1): ***Teutonia, gest. 19.10. 12, s. 11. 5. 13 im ADB. adm., Pfingsten 14 rez. Schwarz-d.rot-gold, P. Gold, schwarze Samt-M.

Freideutsche Burschenschaft: **Leopalatia, gest. 18. Okt. 1914, susp. Bed. Satisf. D.blau-gold-rot, keine Ff., P. Gold, d.blaue M. Kn.: Viktoria, Kaiserstr. 59.

Ak. Turn-Verbindung im ATB. (cf. I. c. 2): *Tuiskonia, gest. 1. 2. 97 in Darmstadt als Ak. Pharm. V., s. 1911 pharm.-naturw. Vb. Arminia (im ACV.), susp. 20. 6. 14, rek. 21. 6. 14 in Frankfurt als ATV. Tuiskonia, vertagt, rek. 12. 1. 15. D. grün-weiß-gold. Schwarze e.W. Kn.: Pfälzer Hof, Schloßstr. 32.

***Verein Deutscher Stud. im KV. (cf. III. g. I), gest. 12. 11. 1914, vertagt. Schwarz-weiß-rot, n. g.

Kathol. Korporationen m. MV.: a) Ak. Vb. im CV. (cf. II. e. 1): *Hasso-Nassovia, gest. 23. 1. 1913, im CV. s. VIII. 13 als fr. Vg., s. 15. 5. 14 öffentl. ftr. D. blau-silber-orange, Ff. blau-orange, weiße M. X, XX, XXX, XXXX. Kn.: Faust, Neue Mainzerstr. 21. — b) Ak. V. im KV. (cf. II. e. 2): *Staufia, gest. 20. 10. 1904 in Straßburg (v. Franconia abgetrennt), s. SS. 05 im KV., susp. 1913, rek. 30. 4. 14 in Frankfurt. H. blau-gold-schwarz, n. g. Kn.: Domrest., Braubachstr.

Wissenschaftl. Korporationen: a) im Frankfurter Wissenschafter-Verband (cf. III.h.): *Math.-Naturw. Vb. Gothia, gest. 10. 6. 12, s. 27. 2. 13 im Arnstädter Verb. (cf. III. h. 6), bis SS. 14 Math.-Naturw. Stud.-V. Schwarz-weiß-blau, P. Silber, Bz. U. S. Kn.: Altdeutsche Bierstube, Garküchenpl. 8. — ***Philolog. Vb. Chattia, gest. 1. 11. 1913, im WCV. (cf. III. h. 4). Violett-silber-rot, Bz. U. S. Kn.: Faustrestaurant, am Schauspielhaus. — b) freie: ***Ak. wissensch. Vb. Marcomannia, gest. 11. 11. 1913. Violett-gold-schwarz, Ff. violett-gold (anfangs schwarz-gold-schwarz), P. Gold, violette St. Nichtschlagend, interkonfessionell. X, XX, XXX. — ***Staatswissenschaftl. Vg., gest. 20. 1. 14 als Wirtschafts- u. sozialwissenschaftl. Vg., interkorp.

Sonstige Vereine: Ak. Bund z. Durchgeistigung deutscher Art u. Arbeit, gest. 15. 7. 14. — Stud. Luftflotten-V. (cf. IV. 17), Ortsgr. gest. 15. 12. 13. Adr.: Schloßstr. 123. — Deutsche Christl. Stud.-Vg. (cf. IV. 1), gest. SS. 15. — KC.-Stammtisch, (cf. I. b. 4), gest. 28. 4. 15. o. A. Kn.: Faust. — Stammtisch des KJV. (cf. I. c. 10). — Sozialstudent. Zentrale (Kathol.), gegr.

Digitized by Google

1915. — Ak. Bonifatius-V., gegr. 1915 (cf. IV. 4). — V. Jüd. Akademiker im BJA. (cf. IV. 5), gest. 1915. — Ortsgr. d. ak. Hilfsbundes, gegr. 4. 2. 1916.

Studentinnenvereine: a) Deutsche Christl. Vg. Stud. Frauen, gest. 1915 (cf. VI. 2). — b) Verein Frankfurter Studentinnen (konfessionell u. polit. neutral). Lokal: Jordanstr. 17. — c) Kathol. Studentinnen-V.: *Irmingard, gest. 8. 7. 1915, bestätigt 16. 7. 15, s. 29. 7. 15 im Verband (cf. VI. 3). Violett-gold-grün.

Freie Studentenschaft, gest. 26. 1. 1907. Mitgl. d. DFr.St. (cf. VII. a). Lokal: Faustrest., am Schauspielhaus.

In den Allgemeinen Stud.-Ausschuß (gegr. 1915) ist jede Korporation berechtigt einen Vertreter zu entsenden, ebenso die nichtinkorporierte Studentenschaft auf je angefangene 100 Stud. einen Vertreter. In den Arbeitsausschuß wählen die Vertreter der Korporationen (Kammer A) sowie die der Nichtinkorporierten einschl. der interkorporativen Vereine (Kammer B) je 3 Abgeordnete.

Tuiskonia, Chattia, Gothia u. VDSt. haben sich Auf. 1915 z. Wahrung d. gemeins. Interessen der schwarzen Verbindungen m. u. S. zusammengeschlossen zum VNC. (Verband nichtfarbentr. Corporationen).

FREIBURG i. Br.

Immatr.: 20 bezw. 12 ℳ. Termine: 29. April u. 13. Mai. Frauen werden zur Immatrikulation nur zugelassen, wenn sie das Reifezeugnis eines deutschen Gymnasiums, eines deutschen Realgymnasiums oder einer deutschen Oberrealschule besitzen. Wenn nach den bestehenden Bestimmungen für ein Berufsstudium der Nachweis der Reife für die Prima einer der genannten deutschen neunstufigen Mittelschulen genügt (pharmazeut. Studium), so können auch Frauen mit dieser Vorbildung zur Immatrikulation für dieses Berufsstudium zugelassen werden. Andere Ausnahmen sind unzulässig. Frauen können als Hörerinnen zum ständigen Besuch von Vorlesungen zugelassen werden, wenn sie a) das Reifezeugnis einer deutschen neunstufigen höheren Schule besitzen, aber wegen ihrer Lebensstellung oder ihres Alters nicht um die Immatrikulation nachsuchen wollen, b) die höhere Lehrerinnenprüfung in Deutschland bestanden haben, c) eine gleichwertige im Auslande erlangte wissenschaftliche Vorbildung nachweisen. Die Zulassung für das ganze Semester erfolgt jeweils durch die Immatrikulat.-Kommission. Hörerschein 10 ℳ. Zum Besuch praktischer Uebungen an den Universitätsinstituten ist die Erlaubnis des Institutsdirektors erforderlich. Der Besuch akademischer Vorlesungen ohne Hörerschein ist nicht erlaubt. Zur gastweisen Zulassung für einzelne Vorlesungsstunden ist der Dozent berechtigt. Exmatr.: 10 ℳ. Vorlesungen: Be-

Digitized by Google

legen spätestens 8 Tage nach dem letzten Immatrikulationstermin. Kollegiengeld: bei einfachen Vorlesungen 4—5 ℳ, bei Vorlesungen mit Exp., Operat. etc. 6—10 ℳ. Honorarbefreiungsgesuche bis 15. Mai an den akad. Senat. Stundung wird nicht gewährt. — Krankenkasse gewährt ärztlichen Rat u. Arzneien unentgeltlich, event. Aufnahme im klinischen Hospital, in der Augenklinik, in der psychiatr. Klinik oder im Garnison-Lazarett, wo für Unbemittelte event. die Verpflegung unentgeltlich ist, während Bemittelte in der Regel die Hälfte der Verpflegungskosten zu erstatten haben. Semesterbeitrag (obligat.): 4 ℳ. — Unfallversicherung: obligat. Beitrag 30 ₰, Med. 60 ₰. — Bibliotheksgebühr 2 ℳ. — Wohlfahrtsbeitrag für studentische Zwecke 80 ₰. — Lesehalle 9—7½ Uhr abends, Sonnabends bis 6 Uhr nachm., an Sonn- und Feiertagen von 9—1 Uhr geöffnet: für die regelmäßig immatrikulierten Studenten frei. — Wohnungen durch das akademische Wohnungskommissariat (Univ.-Geb., Erdgesch. Z. Nr. 2, Oberpedell Ruby) u. durch den Verlag der „Akad. Mitteilungen" (Speyer & Kaerner, Albertstr. 16). Preis: 20 bis 40 ℳ monatl., gewöhnlich für eine Stube 20—30 ℳ, Morgenkaffee monatl. 6 ℳ, Heizung tägl. 0,25—0,30 ℳ. Mittagstisch: 0,90—1,50 ℳ.

Albert-Ludwigs-Universität.

Gestiftet 1457.

Anfang 15. April.

Rektor magnificentissimus: Se. Kgl. Hoheit der Großherzog von Baden **Friedrich.** — *Prorektor:* **v. Below** (phil. Fak.). — *Dekane:* **Braig, v. Rohland, Straub, Körte, Deecke.**

I. Theologische Fakultät.

Dekan: C. **Braig.**

Pff. ord.: Gottfr. **Hoberg** (19.11.57) ausgew. Teile d. A.T. 2; messian. Weissaggn. m. Hermeneut. 3; exeget. Sem. (Onkelos.-Targum) 1 m. 2. — C. **Braig** (10.2.53) Gottesl. u. Kosmol. (Schluß) 4; allg. Gnadenl. 2 p.; event.: dogmat. Sem. (Uebgn.) — Jul. **Mayer** (12.3.57) spez. Moraltheol. I. u. II. 4; christl. Nächstenliebe 1 m. 2; moraltheol. Sem. 1. — Gg. **Pfeilschifter** (13.5.70) allg. Kirchengesch. II, m. bes. Berücks. d. 16. Jahrh. 2 m. 2+2; kirchengesch. Sem. 1 m. 2. — Em. **Göller** (1873) Kirchenr. II. 4; kathol. Eher. 2; kirchenrechtl. Sem. 1 m. 2. — K. **Künstle** (8.10.59) Liturg. 2 m. 2; Pädag. 2; homilet. Sem. 1. — **N. N.** (neutest. Exeg.) kündigt später an.

Etatsm. Pff. ext.: Heinr. **Straubinger,** Theor. d. Offenbarg. u. d. Kirche 3; Sakramentenl. 3. — Mich. **Heer** (5.12.67) Patrol. II (Lateiner u. Syrer) 2; patrist. Sem. 1; Sem. f. lat. Bibelforschg. 2. — Jos. **Sauer** (7.6.72) Kunst d. ital. Renaiss. 2; Rafael, f. all. Fak. 1; Sem.-Uebgn. (christl. Archäol. u. Kunstgesch.).

Digitized by Google

Nichtetatsm. Pff. ext.: Frz. Sales **Trenkle** (29. 1. 60) Matth.-Ev. — Engelb. **Krebs** (4. 9. 81) Metaphys., f. all. Fak. 4; Thomas v. Aquin, De vita et passione Christi 1; Sem.-Uebgn. (log. Schriften d. Aristoteles) 1.

Dozz.: Egon **Schneider** (16. 9. 80) Ⓚ (Kirchenr.) liest nicht. — Frz. **Keller** (24. 7. 73) Formen d. Gemeinschaftslebens 1 m. 2. — Jak. **Blix**, Lehre v. d. Rechtfertigg. 2. — Arth. **Allgeier** (bibl. Wiss.) kündigt später an.

II. Rechts- u. staatswissenschaftliche Fakultät.

Dekan: Woldem. **v. Rohland.**

Inakt. Pf. ord.: Fridol. **Eisele** (2. 5. 37) (röm. R.).

Pff. ord.: O. **Lenel** (13. 12. 49) bürgerl. R. I (allg. Tl. u. Schuldverh.) m. Uebgn. f. Anf. 6 m. 2. — Heinr. **Rosin** (14. 9. 55) Grundz. d. dtsch. Privatr. 5; dtsch. Reichs- u. Landesstaatsr. 6. — Woldem. **v. Rohland** (8. 6. 50) dtsch. Strafr. 6; Völkerr. 4; Strafr.-Prakt. 14 tg. 1 m. 2; Anltg. z. wiss. Arbtn. (Strafr.) (m. Nagler). — Gerh. **v. Schulze-Gävernitz** (25. 7. 64) Ⓚ Finanzwiss.; volksw. Sem. (m. Mombert) 1 m. 2. — Alfr. **Schultze** (25. 2. 64) Ⓚ dtsch. Rechtsgesch. 5; bürgerl. R. II 1 (Sachenr.) 5; Exeg. dtsch. Rechtsquellen d. Mittelalt. 1 m. 2 g. — K. **Diehl** (27. 3. 64) theoret. Nat.-Oekon. 4; volksw. Sem. 1 m. 2. — Rud. **Merkel** (25. 3. 70) bürgerl. R. II, 2 (Familien- u. Erbr.) 5+1 m. 2; Urheber- u. Erfinderr. 1; Uebgn. (bürgerl. R.) f. Anf. 1 m. 2; Zivilproz.-Prakt. 1 m. 2. — J. **Nagler** (22. 2. 76) Einf. in d. Rechtswiss. 4; dtsch. Zivilprozessr. I (ohne Zwangsvollstreckg.) 6; dtsch. Strafprozeßr. 5; s. a. Pf. ord. v. Rohland. — Jos. **Partsch** (2. 9. 82) Ⓚ röm. Rechtsgesch. 4; röm. Privatr. 4+1 m. 2; Uebgn. dazu 1; event. Digest.-Exeg. 2.

Pf. ord. hon.: Rob. **Liefmann** (4. 2. 74) prakt. Nat.-Oekon. 4.

Etatsm. Pf. ext.: Heinr. **Hoeniger** (26. 12. 79) Ⓚ Handels- u. Schiffahrtsr. 5; Wechsel- u. Scheckr. 2; Uebgn. (bürgerl. R.) f. Vorger. 1 m. 2; Grundbegriffe d. Privatr. (f. I. Sem.) 1 m. 2.

Nichtetatsm. Pff. ext.: P. K. **Mombert** (9. 11. 76) Ⓚ Gesch. d. Nat.-Oekon. 3; Einf. in d. Statist. 2; volksw. Prosem. 1 m. 2; s. a. Pf. ord. v. Schulze-Gävernitz. — H. **Kantorowicz** (18. 11. 77) Ⓚ Rechtsphilos., f. Jur. u. Philos. 2 m. 2 g.; Rechtsentw. in Preussen 2 p; Einf. ins Strafr., f. all. Fak. 1.

Dozz.: Rud. **Schultz** (10. 5. 74) Zwangsvollstreckgsr. 2; Konkursr. u. -verfahren 2; geschichtl. Entw. d. dtsch. Zivilprozeßr. 1; zivilprozessuale Zeitfragen u. d. Kriegsnotgesetze, f. all. Fak. 2; grundlegende zivilprozess. Reichsgerichtsentscheidgn. 1 m. 2; Repetit. (Zivilproz.- u. Konkursr.) 3. — O. **Koellreuter** (26. 11. 83) Ⓚ bad. Staats-, Verwaltgs.- u. Finanzr. 2; soz. Versichergsr. 1; Besprechgn. (Staatsr. 1. — Goetz **Briefs** (1. 1. 89) d. dtsch. Volkswirtschft. im Kriege 2; soz. Beweggn. u. Ideen im 19. Jahrh. 1; Prosem. 1 m. 2. — Herb. **v. Beckerath** (4. 4. 86) Ⓚ Organisat.-Fragen in d. dtsch. Großindustr. 2. — Walt. **Merk** Ⓚ Einf. ins bürgerl. R. 1; Beamtenr., f. all. Fak. 1. — F. **Pringsheim** Ⓚ Digest.-Exeg. 2.

Beauftr. Dozz.: Oekonomierat **Häcker**, landw. Betriebsl. 2 g. — Landger.-Rat Dr. **Waltz** Ⓚ Militärstrafprozeßr. 2.

Digitized by Google

III. Medizinische Fakultät.

Dekan: Walt. **Straub**.

Inakt. Pff. ord.: Chr. **Bäumler** (13. 5. 36) (inn. Med.). — M. **Schottelius** (15. 11. 49) (Hyg.).

Pff. ord.: Rob. **Wiedersheim** (21. 4. 48) systemat. Anat. d. Menschen II (m. Fischer) 5. — J. **v. Kries** (6. 10. 53) Physiol. d. Ernährg. 6; physiol. Prakt. (m. Mangold) 2 m. 2; Arbtn. im Inst. f. Geübt. — P. **Kraske** (2. 6. 51) Ⓚ (durch Dr. Oehler) chir. Klin. u. Poliklin. 3 m. 2; chir. Operat.-Kurs 4 m. 2. — Heinr. **Kiliani** (30. 10. 55) anorg. Exp.-Chem. 5; Arbtn. u. Uebgn. im chem. Labor. (med. Abt.) tägl.; chem. Prakt. f. Med. (m. Autenrieth u. Knoop) 2 m. 3. — Th. **Axenfeld** (24. 6. 67) Ⓚ Augenklin. 4; Augenspiegelkurs (m. v. Szily) 3; Augenoperat. 1 ö.; Arbtn. im Labor. d. Klin. (m. v. Szily) tägl. — Alfr. **Hoche** (1. 8. 65) psychiatr. Klin. 1+1 m. 2; org. Krkhtn. d. Nervensyst. 1. — L. **Aschoff** (10. 1. 66) Ⓚ allg. Pathol. 5; prakt. Kurs d. pathol. Histol. 2 m. 2; Demonstr., diagnost. Uebgn. u. Sektionsübgn. (m. Gräff) 3; Arbtn. im pathol. Inst. tägl. — **Bernh. Krönig** (27. 1. 63) geburtsh.-gynäkol. Klin. 5; geburtsh. Poliklin. — Walt. **Straub** (8. 5. 74) exp. Toxikol. 3; Pharmakogn. d. Pflanzen- u. Tierreichs 2. — Osk. **de la Camp** (10. 6. 71) Ⓚ med. Klin. 3 m. 2; med.-propädeut. Klin. 2; Arbtn. im Labor. (m. Stuber) pss. — Mart. **Hahn** (17. 4. 65) Ⓚ (durch Schottelius) Hyg. II. 3; bakt., serol. u. hyg. Untersuchgsmethdn. II. (m. Nißle) 1 m. 3; Arbtn. im Inst. (m. Nißle) tägl.

Pf. ord. hon.: Matth. **Schlegel** (26. 4. 65) animal. Nahrgsmittelkde. 2 g.; Bakteriol. f. Tierärzte 2 m. $2^1/_2$; Arbtn. im tierhyg. Inst. tägl.

Etatsm. Pff. ext.: Em. **Bloch** (11. 12. 47) Ⓚ Klin. d. Ohrenkrkhtn. 2; Poliklin. f. Ohrenkrke. tägl.; Behandlgsmethdn. b. Ohrenkrkhtn. u. Operat.-Uebgn. an d. Leiche 1; otol. Untersuchgsmethdn. 2. — A. **Schüle** (10. 12. 66) Ⓚ gerichtl. Med. f. Med. u. Jur. 1 m. 2; inn. Med. (ausgew. Kap.) 1. — O. **Kahler** (13. 7. 78) Ⓚ Untersuchg. d. Luftwege u. d. ober. Speisewege, Vorlesg. u. Kurs 2; Klin. d. Krkhtn. d. Luftwege u. d. ober. Speisewege 2. — W. **Herrenknecht** (19. 5. 65) Ⓚ zahnärztl. Poliklin. 5 m. $1^1/_4$; Plombierkurs tägl.; Zahnextrakt.-Kurs f. Med. 1; Zahnhlkde. (ausgew. Kap.) 1; techn. Arbtn. im Labor. tägl. — K. **Noeggerath** (4. 6. 79) Ⓚ Klin. d. Kinderkrkhtn. 3; Technik d. Säuglingsernährg. 1. — Kurt **Ziegler** (18. 4. 77) Ⓚ med. Poliklin. 1 m. 2+1; Distriktspoliklin. 1 m. 2; Erkrkgn. d. Leber- u. Gallenwege 1; Arbtn. im Labor. — Frz. **Knoop** (20. 9. 75) Ⓚ physiol. Chem. 1; physiol.-chem. Prakt. 1 m. 3; Einltg. in d. chem. Prakt. f. Med. 1; s. a. Pf. ord. Kiliani. — Gg. **Rost** (13. 3. 77) Ⓚ Klin. u. Poliklin. d. Haut- u. Geschl.-Krkhtn. 3.

Nichtetatsm. Pff. ext.: W. **Wiedow** (6. 11. 55) (Gynäkol.) beurl. — E. **Sonntag** (15. 1. 59) Ⓚ Geburtsh. (ausgew. Kap.) 1. — Alex. **Ritschl** (18. 8. 61) Ⓚ Orthop. 1; Massagekurs 1. — G. **Bullus** (9. 7. 62) Ⓚ Theor. d. Geburt 2. — W. **Autenrieth** (1. 4. 63) pharmaz. Chem. II (org.) 3; Chem. d. Harns 1; s. a. Pf. ord. Kiliani. — Hendr. **Reerink** (20. 8. 65) Ⓚ Fraktur. u. Luxat. nebst Verbandkurs 2 m. $1^1/_2$. — E. **Roos** (11. 9. 66) Ⓚ interne Ther. u. Technik 2; Magen- u. Darmerkrkgn. 1;

Digitized by Google

klin. Untersuchgsmethdn., f. Zahnärzte 1. — Eug. **Fischer** (5. 6. 74) Ⓚ histol. Kurs (*m. v.* Berenberg-Goßler) 2 m. 2; Knochen- u. Bänderl. 5 (bis 1. Juli); allg. physische Anthropol. 2; Anat. am Lebenden 2. — Edg. **v. Gierke** (9. 2. 77) Ⓚ Geschwulstl. 14 tg. 1 m. 2. — K. **Hegar** (17. 2. 73) Ⓚ Wochenbettserkrkgn. 2. — H. **Determann** (19. 7. 65) Ⓚ Kurs d. diätet. Ther. 1. — A. **Oberst** (24. 9. 75) Ⓚ allg. Chir. 2; Kurs d. Röntgenuntersuchg. 1. — E. **Mangold** (5. 2. 79) Ⓚ Physiol. d. Zentralnervensyst. 1; s. a. Pf. ord. v. Kries. — K. **Gauß** (29. 10. 75) Ⓚ geburtsh.-gynäkol. Untersuchgskurs 2; Sem. m. prakt. Uebgn. 2; geburtsh. Operat.-Kurs 3. — Aurel **v. Szily** (1. 6. 80) Ⓚ prakt. Kurs d. Sehprüfgn. 2; pathol. Anat. d. Auges 1; Bakteriol. d. Auges 1; s. a. Pf. ord. Axenfeld. — Gerh. **Hetz** (8. 6. 80) Ⓚ allg. Chir. 2. — W. **Hildebrandt** (11. 9. 78) Ⓚ Diagnost. u. Ther. d. Lungentuberkul. 2; spez. Pathol. u. Ther. d. Leberkrkhtn. 1. — P. **Dieppen** (24. 11. 78) Ⓚ Einf. in d. Med. 1; Heilkde. u. d. ärztl. Stand in d. Neuzeit 1; med.-histor. Uebgn. 14 tg. 1 m. 2 pg.

Doss.: Hans **Schelble** (31. 7. 77) (Kinderh.) beurl. — A. **Baumeister** (15. 7. 82) Ⓚ Kurs d. chem. u. mikrosk. Diagnost. 1 m. 2. — Alfr. **Mißle** (30. 12. 74) Ⓚ Verwaltgshyg. 1; Bakteriol. f. Pharm. 2; Impfl. u. -technik 2; s. a. Pf. ord. Hahn. — P. **Trendelenburg** (24. 3. 84) Arzneiverordngsl. 1 m. 2. — Herb. **v. Berenberg-Goßler** (24. 4. 83) Ⓚ Zellen- u. Gewebel. 2; Entw.-Gesch. 3; entw.-gesch. Kurs 1 m. 2; s. a. Pf. ext. Fischer. — Leop. **Küpferle** (9. 1. 77) Perkuss., Auskultat. etc. f. Anf. 3; interne Röntgendiagnost. u.-ther. 1 m. 2. — Alfr. **Hauptmann** (29. 8. 81) Ⓚ gerichtl. Psychiatr., f. Med. u. Jur. 1; soz. Med. 14 tg. 1; Arbtn. im Labor. tägl. — J. **Oehler** (13. 12. 79) Ⓚ Fraktur. u. Luxat. (inkl. Verbandkurs) 2; Cystosk. 1. — Bernh. **Stuber** (8. 5. 83) prakt. Kurs d. Stoffwechseluntersuchgn. 2; physikal. Untersuchgsmethdn. f. Geübt. 3; s. a. Pf. ord. de la Camp. — Ferd. **Kehrer** (19. 7. 83) Ⓚ physiol. Psychol., f. all. Fak. 1; psychiatr. Untersuchgskurs 1.

Beaufftr. Doz.: Bezirksarzt **Becker**, Impftechnik, prakt. Uebgn. 1.

IV. Philosophische Fakultät.

Dekan: Alfr. **Körte.**

Inakt. Pff. ord.: O. **Hense** (8. 1. 45) (klass. Philol.). — Bernh. **Schmidt** (30. 1. 37) (klass. Philol.).

Pff. ord.: F. **Kluge** (21. 5. 56) dtsch. Lit. I (Mittelalt.) 4; Einf. ins Ahd. (Otfrid) 1 m. 2; dtsch. Sem. (got. Uebgn.) 1. — Gottfr. **Balst** (28. 2. 58) älteste Denkm. u. Volksepos 3; Interpret. e. altfrz. Textes 2; Sem.-Uebgn. 2 pg. — E. **Fabricius** (6. 9. 57) Ⓚ röm. Gesch. d. Revolut.-Zeit 4; althistor. Sem. (griech. Inschriftn.) 1 m. 2 g. — Gg. **v. Below** (19. 1. 58) dtsch. Gesch. v. d. Anfängen bis Karl d. Gr. 4; histor. Sem. (Uebgn.) 1 m. 2. — Heinr. **Finke** (14. 6. 55) Verfassgsgesch. d. Kirche im Mittelalt. 3; Ursachen d. Reformat. 1; histor. Sem. (Uebgn.) 1 m. 2. — Fel. **Rachfahl** (9. 4. 67) dtsch. Gesch. im 19. Jahrh. I. 4; histor. Sem. (Uebgn.) 1 m. 2. — Alfr. **Körte** (5. 9. 68) Ⓚ Terenz' Adelphoe 4; philol. Sem. (attische Steinurkdn.) 1 m. 2; Prosem. (Tibull) 1 m. 2. — Edm. **Husserl** (8. 4. 59) (Göttingen) Einleitg. in d. Philos. 4; Uebgn. (Descartes' Meditat.) f. Anf. 1 m. 2 g.; ausgew. phaenomenol. Probl. 1 m. 2 g. — O. **Immisch** (18. 6. 62) Aristoteles

Digitized by Google

Poetik 4; philol. Sem. (Manilius) 1 m. 2 g. — H. **Reckendorf** (5. 2. 63) Türk. f. Anf. 4; Pers. f. Anf. 2; orient. Sem. (arab. Lekt.) 2. — H. **Thiersch** (12. 1. 74) d. Porträt bei d. Griech. u. Römern 2; Herculanum u. Pompeji 2; archäol. Uebgn. 1 m. 2 g. — W. **Vöge** (16. 2. 68) dtsch. Plastik (15. u. 16. Jahrh.) 3; Sem.: (Kathedrale v. Reims). — L. **Sütterlin** (16. 11. 63) gesch.-vergl. Grammat. d. Altgriech. II. (Synt.) 4; Sanskr. 2; dtsch. Stilist. 1; sprachwiss. Sem. (Caesars Bellum Gallicum) 1 g. — F. **Brie** (21. 12. 80) engl. Lit. im Zeitalt. d. Romantik 1765—1820) 2; Sem.-Uebgn. (18. Jahrh.) 1 m. 2 g.

Pff. ord. hon.: Jul. **Steup** (26. 10. 47) (klass. Philol.) liest nicht. — Em. **Levy** (21. 10. 55) Catalanisch 1.; Interpret. e. anglonormann. Textes 2. — John **Meier** (14. 6. 64) mhd. Uebgn. f. Anf. 2 g. — Em. **Jacobs** (philol. Hilfswiss.) liest nicht.

Etatsm. Pf. ext.: Phil. **Witkop** (17. 4. 80) Goethe u. s. Zeit 2; (Lessing u. Herder 2; Sem. (Grillparzer u. Hebbel) $1^1/_2$ pg.

Nichtetatsm. Pff. ext.: E. **Grosse** (29. 7. 62) Einf. in d. Stud. d. Ethnol. 2. — Wolfg. **Michael** (22. 7. 62) allg. Gesch. im Zeitalt. d. frz. Revolut., Napoleons I. u. d. Befreiungskr. 4; Prosem. 1 m. 2 g. — K. **Sutter** (15. 4. 67) Gesch. d. graph. Künste 1. — F. Jonas **Cohn** (2. 12. 69) Ethik (Tat, Person u. Gemeinschaft) 2; höh. Unterr.-Wesen d. Gegenw. 2; psychol. Arbtn. g. — Ed. **Eckhardt** (23. 5. 64) Beowulf 2. — Alfr. **Götze** (17. 5. 76) Ⓚ Walth. v. d. Vogelweide 2; dtsch. Sem. (frühnhd. Uebgn.) 1 m. 2 g. — Jos. **Gramm** (23. 1. 78) Ⓚ dtsch. Plastik im früh. Mittelalt. 2. — F. **Vigener** (28. 7. 79) Ⓚ dtsch. Geschichtschreibg. im Mittelalt. 3; d. vatikan. Konzil 1; Uebgn. — Wolfg. **Aly** (12. 8. 81) Ⓚ d. Perser d. Aischylos 2; griech. Märchen u. Novellen (Sem.) 1 m. 2 ö.; lat. Synt. u. Stilist. 2 ö; Lat.-Kurs II. f. Jur. — Ant. **Eitel** (25. 7. 82) Ⓚ Gesch. d. dtsch. Kaiser bis z. Ausg. d. Staufer 2; Kaiser- u. Papsturkdn. 1 m. 2. — Gg. **Mehlis** (8. 3. 75) Ⓚ Philos. d. Religion 2; Kolloqu. (Gesch. d. Philos.) $1^1/_2$.

Dozz.: G. **Wolf** (13. 6. 65) allg. Verfassgsgesch. d. 19. Jahrh. 2; Uebgn. (neuere Gesch.) auch f. Anf. 2 g. — Veit **Valentin** (25. 3. 85) Ⓚ Entstehg. d. polit. Parteien in Deutschld. 1. — R. **Kroner** (8. 3. 84) Ⓚ Philos. d. Gesch. 2. — C. **Brinkmann** (19. 3. 85) (Gesch.) beurl. — Walt. **Friedländer** (10. 3. 73) Ⓚ dtsch. Malerei im 19. Jahrh. 2; Interpret.-Uebgn. (Vasari). — Mart. **Heidegger**, Kant u. d. dtsch. Philos. d. 19. Jahrh. 2; Sem. (log. Schriften d. Aristoles).

Lektt. u. beauftr. Dozz.: Dr. M. **Paufler** (17. 8. 62) la poésie symboliste 1; Molières Leben u. Werke 2; Fabeln Lafontaines 2; Stilübgn. f. jüng. u. ält. Sem. je 2. — Dr. H. **Ammann**, lat. Kurse f. Mindergeübt. 4, f. Vorger. 2; lat. Stilübgn. 2; griech. Kurse f. Anf. u. Vorger. 4 bezw. 2; lat. Kurs I. f. Jur. 2. — Dr. Arth. **Koelbing** (23. 12. 75) engl. Elem.-Kurs f. all. Fak. (in 2 Abt.) je 2; Lekt. ausgew. Gedichte v. Rob. Browning 2; Lekt. engl. Erzählgn. 2; Uebersetzg. e. modern. dtsch. Erzählg. ins Engl. 2. — Art. **Wihlfahrt**, ital. Laut-, Wort- u. Satzl. f. Anf. u. Vorger. je 2; Romanlit. d. neuen Italien 1.

Künste: Akad. Musikl. A. **Hoppe** (15. 7. 65) Harmoniel. f. Anf. u. Vorger., Elem.-Instrumentationsl., Instrumental-Kurse in Form v. Einzelunterr., Ensembleübgn., Univers.-Orchester u. -Chor; Sologesang. — Akad. Zeichenl. L. **Zorn** (14. 6. 65) Zeichen- u. Malkurs. 2.

Digitized by Google

V. Naturwissenschaftlich-mathematische Fakultät.

Dekan: W. **Deecke.**

Inakt. Pff. ext.: Konr. **Willerodt** (2. 11. 41) (Chem.). — Aug. **Gruber** (8. 10. 53) (Zool.).

Pff. ord.: Frz. **Himstedt** (12. 7. 52) Exp.-Phys. 5; Uebgn. (theoret. Phys.) 1; Kolloqu. 1 m. 2 g.; physikal. Prakt. f. Stud. d. Naturwiss. 2 m. 3, f. Med. u. Pharm. 1 m. 3; Anltg. z. selbst. Arbtn. tägl. — L. **Stickelberger** (18. 5. 50) analyt. Mechan. 4; Sem.-Uebgn. dazu 1 g.; algebr. Anal. 3. — L. **Gattermann** (20. 4. 60) org. Exp.-Chem. 5; chem. Prakt. (m. Riesenfeld, Fromm, Meigen, Skita, Heß u. Schwarz) ganztg., f. Nichtchem. halbtg.; Exp.-Uebgn. f. künft. Lehrer d. Chem. (anorg.) (m. Riesenfeld, Heß u. Schwarz) 1 m. 2 pg. — F. **Oltmanns** (11. 7. 60) Grundz. d. Botan. 5; Demonstr. 1; klein. mikrosk. Prakt. 1 m. 3; botan. Arbtn. f. Geübt. tägl. pss.; Exkurs. — Loth. **Heffter** (11. 6. 62) Integr.-Rechng. 4; Uebgn. dazu 1 g. Sem.-Uebgn. (Funkt.-Theor.) 1 m. 2 g. — W. **Deecke** (25. 2. 62) geol. Formationsl. 5; geol. u. paläontol. Uebgn. 2—6; Anltg. z. selbst. Arbtn. halb- u. ganztg. — L. **Neumann** (19. 5. 54) Afrika 3; Morphol. d. fest. Erdoberfl. 2; Hauptwege d. Weltverkehrs 1; geogr., insbes. kartogr. Uebgn. 1 m. 2. — Alfr. **Osann** (3. 11. 59) spez. Mineral. 4; Bestimm. v. Kristallmodell. u. Mineralien 1 m. 2; Anltg. z. selbst. Arbtn. halb- od. ganztg. — Frz. **Doflein** (5. 4. 73) Zool. 4 + 1 m. 2; zool. Prakt. f. Anf. 1 m. 3, f. Geübt. tägl.

Pff. ord. hon.: Osk. **Bolza,** Variat.-Rechng. 3.; Uebgn. dazu 1 g. — Gg. **Meyer** (12. 12. 57) physikal. Chem. 2; Theor. d. elektromotor. Kräfte 1; Photogr. 1 m. 2; physikal.-chem. Uebgspraktt. 1 m. 2; selbst. physikal.-chem. Arbtn. tägl. — Alfr. **Loewy** (20. 6. 63) analyt. Geom. d. Ebene 4; Uebgn. dazu 1 g.; soz. Versicherg. 1 m. 2.

Etatsm. Pff. ext.: J. **Koenigsberger** (5. 7. 74) Ⓚ Repetit. d. mathem. Phys. 2; Elektrizit. 2; Leitg. selbst. Arbtn. tägl. — E. H. **Riesenfeld** (25. 10. 77) anorg. Exp.-Chem. 5.

Nichtetatsm. Pff. ext.: Em. **Fromm** (15. 10. 65) Ⓚ org. Technol. 2; Repetit. d. org. Chem. f. Med. 2; Repetit. 1. — M. **Meigen** (12. 6. 73) qualitat. Anal. 3; gasanalyt. Prakt. 1 m. 2. — Aladar **Skita** (18. 2. 76) Ⓚ Chem. d. Teerfarbstoffe 1 m. 2; Färben v. Gespinstfasern 1 m. 2. — K. **Deninger** (18. 3. 78) Ⓚ Paläontol. d. Wirbeltiere 3. — Jul. **Soellner** (14. 10. 74) Anltg. z. petrogr. Untersuchgn. 14 tg. 1 Tag. — Konr. **Guenther** (23. 5. 74) Ⓚ einheim. Tierleben 1. — W. **Gaede** (25. 5. 78) techn.-physikal. Prakt. f. Naturwiss. 1 m. 2; Leitg. selbst. Arbtn. tägl. — Alfr. **Kühn** (22. 4. 85) Zellenl. (ausgew. Abschn.) 2.

Dozz.: Pf. K. **Dove** (12. 11. 63) Wirtschftsgeogr. v. Deutschld. 1; Uebgn. (med. Geogr.) 1. — Em. **Wepfer** (26. 2. 83) Ⓚ Geol. v. Südwestdeutschld. 2. — E. A. **Ansel** (10. 11. 74) Ⓚ theoret. Astron. 2; graph. Methoden d. angew. Mathem., Vorlesg. u. Uebgn. je 2; höh. Geodäs. 2. — Walt. **Madelung** (22. 5. 79) neuere Arbtn. (org. Chem.) 1. — Kurt **Heß** (5. 10. 88) natürl. Farbstoffe u. Pigmente 1. — Rob. **Schwarz** (17. 12. 87) Ⓚ Theor. d. quantitat. Anal. 1.

Beauftr. Doz.: Dir. K. **Seith** (14. 8. 61) prakt. Geom. m. Uebgn. 1 m. 2.

Digitized by Google

Exerzitienlehrer: Major a. D. Hans **Jung**, Reitunterr. — Univ.-Fechtl. Hugo **Gaas**, Fechtunterr. — Oberreall. Heinr. **Rösch**, Turnunterr. — Univ.-Tanzl. Ed. **Wiegand**, Tanzunterr.

Universitäts-Bibliothek.

Der Lesesaal ist täglich von 9—1 und 3—6, am Sonnabend v. 9—1 Uhr, die Bücherausgabe wochentags von 11—1 Uhr geöffnet.

Dir.: Pf. ord. hon. Em. **Jacobs**. — *Bibl.:* 1) Pf. *F.* **Pfaff** (21. 11. 55); 2) Pf. Jul. **Schwab** (17. 4. 52); 3) Pf. Ed. **Eckhardt** (23. 5. 64). — *Kustos:* Pf. Alfr. **Götze** (17. 5. 76). Ⓚ — *Wiss. Hilfsarb.:* Dr. Jos. **Rest**; — *Volontär-Assist.:* Dr. Hans **Hessen**.

Wissenschaftliche und Kunst-Anstalten.

Universitäts-Bibliothek s. oben. — Kirchenhistor. Sem.: Dir. Pf. **Pfeilschifter**. — Seminar f. christl. Archäol.: Dir. Pf. **Sauer**. — Alttest. Seminar: Dir. Pf. **Hoberg**. — Neutest. Seminar: Dir. vacat. — Dogmat. Seminar: Dir. Pf. **Braig**. — Homilet. Seminar: Dir. Pf. **Künstle**. — Kanonist. Seminar: Dir. Pf. **Göller**. — Jurist. Seminar: d. Dekan d. Fak. — Volksw. Seminar: Dirr. Pff. **v. Schulze-Gävernitz** u. **Diehl**. — Seminar f. klass. Philol.: Dirr. Pff. **Körte** u. **Immisch**. — Seminar f. roman. Philol.: Dir. Pf. **Baist**. — Seminar f. deutsche Philol.: Dir. Pf. **Kluge**. — Seminar f. engl. Philol.: Dir. Pf. **Brie**. — Seminar f. deutsche Literaturgesch.: Dir. Pf. **Witkop**. — Histor. Seminar: Dirr. Pff. **Fabricius**, **v. Below**, **Finke**, **Rachfahl**. — Philos. Seminar: Dir. Pf. **Husserl**. — Psychol. Labor.: Dir. Pf. **Husserl**. — Archäol. Seminar: Sammlung und Münz-Kabinett: Dir. Pf. **Thiersch**. — Institut f. mittl. u. neuer. Kunstgesch.: Dir. Pf. **Vöge**. — Mathemat. Sem.: Dirr. (alternierend) Pff. **Stickelberger** u. **Heffter**. — Geogr. Institut: Dir. Pf. **Neumann**. — Museum f. Urgeschichte: Dir. Pff. **Wiedersheim** u. **Deecke**. — Geol. Inst.: Dir. Pf. **Deecke**. — Mineral. Inst.: Dir. Pf. **Osann**. — Zool. Inst.: Dir. Pf. **Doflein**. — Botan. Garten: Dir. Pf. **Oltmanns**. — Physikal. Institut: Dir. Pf. **Himstedt**. — Mathem.-physikal. Institut: Dir. Pf. **Königsberger**. — Physikal.-chem. Institut: Dir. Pf. Gg. **Meyer**. — Technol. Institut: Dir. Pf. **Riesenfeld**. — Mathemat. Institut: Dir. Pf. **Stickelberger**. — Chem. Labor. Dir. d. med. Abt.: Pf. **Kiliani**, Dir. d. naturwiss.-mathem. Abt.: Pf. **Gattermann**. — Anat. Anstalt u. Sammlung f. normale Anat. u. Anthropol.: Dir. Pf. **Wiedersheim**. — Vergl.-anat. Anstalt u. Sammlung: Dir. Pf. **Wiedersheim**. — Pathol.-anat. Anstalt u. Sammlung f. pathol. Anat.: Dir. Pf. **Aschoff**. — Hyg. Institut: Dir. Pf. **Schottelius** (i. V.) — Tierhyg.-Inst.: Dir. Pf. **Schlegel**. — Physiol. Inst.: Dir. Pf. **v. Kries**. — Pharmakol. Institut: Dir. Pf. **Straub**. — Samml. chir. Instrum.: Dir. Pf. **Kraske**. — Sammlung geburtsh. Apparate u. Instrum.: Dir. Pf. **Krönig**. — Med. Klinik: Dir. Pf. **de la Camp**. — Med. Poliklinik: Dir. Pf. **Ziegler**. — Kinderklinik: Dir. Pf. **Noeggerath**. — Chir. Klinik: Dir. Pf. **Kraske**. — Zahnärztl. Poliklinik: Dir. Dr. **Herrenknecht**. — Dermatol. Klinik: Leiter Pf. **Rost**. — Gynäkol. Klinik: Dir. Pf. **Krönig**. — Augen-Klinik: Dir. Pf. **Axenfeld**. — Psychiatr. Klinik: Dir. Pf. **Hoche**. — Hals- u. Nasenklinik: Dir. Pf. **Kahler**. — Ohren-Klinik: Dir. Pf. **Bloch**.

Digitized by Google

Akademische Vereinigungen.

Commentwaffe: Korbschläger.

***Corps** im K. SCV. (cf. I a. 1). Freiburger SC., beh. susp. 16. 7. 13: Rhenania, gest. 3. 5. 1815, 1818 bis März 20 verschm. mit Suevia, susp, Nov. bis Dez. 28, 5. 7. 32 bis Aug. 32, 31. 3. 35 bis 22. 7. 37, WS. 44/45 bis 22. 11. 50 u. 3. 3. 90 bis 1. 5. 90, beh. aufgelöst 16. 7. 1913 bis 22. 9. 13. D.blau-weiß-rot (1. 12. 15 bis 1831 blau-weiß-grün), Fb. weiß-rot, P. Silber, rote M. X, XX, XXX. Kartell m. Guestphalia (Bo.), Teutonia (Ma.), Rheno-Guestphalia (Münster). EH. s. 92: Albertstr. 48. — Suevia, gest. 21. 6. 1815, 1818 bis 20 mit Rhenania verschmolzen (Rhenanenfarben), susp. Nov. bis Dez. 1828, Anf. 30 er Jahre bis SS. 37 u. WS. 44/45 bis WS. 50/51, beh. aufgelöst 16. 7. 1913 bis 21. 9. 13. Schwarz-gelb-h.blau v. u., Fb. schwarz-gelb v. u., P. Gold, gelbe M. X, XX, XXX. EH. s. 91: Lessingstr. 15. — Hasso-Borussia, gest. 12. 6. 76, aufgelöst 26. 6. bis 16. 8. 88, 19. 6. 96 bis 20. 2. 97 [Zwischencorps 17. 6. 96 bis 20. 2. 97 Saxonia; blau-weiß-schwarz, Ff. weiß-blau-weiß, P. Silber, weiße M.] u. 16. 7. 1913 bis 20. 9. 13. Weiß-rot-schwarz-weiß, Ff. weiß-schwarz-weiß, P. Silber, weiße St. XXX, XX, X. Kartell m. Guestphalia-Ha. EH.: Albertstr. 23.

***Burschenschaften** der Deutschen Burschenschaft (cf. I. a. 4). Freiburger Burschensch.: Alemannia, gest. 26. 6. 60 als „Ak.V." (Reform-V. o. A.), s. 64 ftr., susp. 1864—67, s. 19. 1. 72 Ak.Vb. Alemannia, s. 24. 1. 79 B., susp. 3. 3. 90, rek. 17. 4. 90 [bis 1. 6. 90 Germania; schwarz-gold-rot v. u., schwarze Samt-M.], Blau-weiß-h.grün (67 bis 68 blau-weiß-blau), Fb. blau-weiß, P. Silber, blaue M. EH. s. 5. 5. 1900: Günterstalerstr. 56. — Franconia, gest. 30. 6. 77, beh. aufgelöst SS. 81 bis Ende 81 (inzwischen Guestfalia; schwarz-weiß-grün), susp. Herbst 1914. Rosa-weiß-moosgrün v. u., Ff. weiß-grün v. u., P. Silber, moosgrüne M. u. Fm. (s. SS. 87). Kartell m. Alemannia-Ma. EH. s. 28. V. 1904: Goethestr. 27. — Saxo-Silesia, gest. 18. 1. 85 als L., im CLC. bis 8. 1. 98, B. im ADC. s. 1. 6. 98, rez. 18. 1. 1900. Schwarz-weiß-schwarz, Ff. schwarz-weiß, P. Silber, schwarze M. X, XX, XXX. EH. s. Anf. SS. 05: Tivolistr. 32. — Teutonia, gest. 5. 6. 51 als Progreß-Vb. (bis 12. 7. 60 grün-gold-rot v. u., grüne M.), s. 29. 10. 55. u. S., Pfingsten 88 bis Pfingsten 92 außerhalb d. ADC. Schwarz-d.rot-gold (s. SS. 08 grün-gold-rotes Nebenband), Fb. schwarz-gold-schwarz (s. 87), P. Gold, karmesinrote St. (1860 bis 76 rote M.). EH. s. 8. 12. 01: Bismarckstr. 11.

***Landsmannschaften** im CLC. (cf. I. a. 6). Freiburger LC.: Thuringia, gest. 26. 6. 85, in Gießen als fr. L. Rhenania (h.blau-weiß-d.rot, h.blaue M.; verschmolzen m. d. fr. Vb. Marcomannia, gest. 23. 1. 89; blau-silber-rot), susp. WS. 07/08, Anf. 1911 verschmolzen m. d. L. Saxo-Thuringia (gest. 5. 7. 1909), deren Farben beibehalten wurden, s. 1912 Thuringia, im CLC. rez. 3. 8. 85. Weiß-grün-schwarz-weiß, Ff. weiß-grün-weiß, P. Silber, grüne M. EH. s. 25. 7. 14: Albertstr. 25. — Cimbria, gest. 1. 7. 84 als ak. pharm. V., s. 29. 6. 86 Cimbria, s. WS. 86/87 Vb. m. u. S. ohne Fachprinzip, s. Nov. 87 ftr., s. 24. 1. 88 fr. schl. Vb., s. WS. 88/89 e. W., 19. 7. 95 als L. rek., im LC. rez. 24. 5. 96, susp. Ende

Digitized by Google

I. 03 bis Anf. SS. 03. Rot-weiß-h.blau, Ff. weiß-blau, P. Silber, h.blaue M. u. Fm. (bis 24. 1. 88 rot-weiß-grün, Ff. weiß-grün). EH. s. 7. 3. 08: Tivolistr. 29. — PVh.: LC.-Straßb. X, XX, XXX.

***Turnerschaft** im VC.(cf.I.a.8): Markomanno-Albertia, gest. 28. 11. 79, vertagt. Weiß-d.blau-karmesinrot-weiß, Fb. blau-rot, P. Silber (bis SS. 04 Gold), karmesinrote M. (bis Okt. 03 d. blaue); Maturität; am 12. 6. 1903 entstanden durch Verschmelzung von Albertia [gest. 28. 11. 79 als „Ak. V.“, s. 26. 7. 82 ATV., im ATB. 27. 6. 83 bis SS. 85, Couleur, e. W. u. u. S. s. 21. 6. 85, im VC. s. 28. 7. 85, Couleur u. e. W. s. 8. 3. 85; Farben: blau-weiß, s. 21. 6. 85 d. blau-silber-d. blau, Fb. silber-blau, s. Juli 89 h. blau-weiß-d. blau, Fb. weiß-d. blau, P. Silber, d. blaue M.] und Markomannia [gest. 21. 6. 82 als ATV., ftr. s. 25. 2. 83, e. W. s. Juli 88, im VC. 14. 1. 88 bis 20. 6. 99 und wieder s. 5. 6. 08, SS. 1900 frschl. Vb. Farben: karmesinrot-weiß-gold, Ff. rot-gold-rot, s. Nov. 85 rot-weiß, P. Gold, karmesinrote M. u. Fm.]. EH. s. 20. 7. 07: Goethestr. 61. X, XX, XXX. PVh.: Albingia u. Gotia.

Schwarze Verb. m. u. S. a) m. e. W. u. BM.: *Albingia, gest. 26. 5. 84. Schwarz-gold-grün, P. Gold, n. g. PVh.: Markomanno-Albertia u. Gotia. EH.: Bismarckstr. 47. — *Gotia, fr. Vb., gest. 25. 6. 94 als ak. pharm. Gesellsch., s. WS. 05/06 pharm.-naturw. Vb. Gotia (u. S.), s. Anfang 1907 bis SS. 13 im Gosl. Verb. als naturw. Vb. Orange-weiß-grün, P. Gold, Bz. Kn.: Albertstr. 50; Br.: Alte Burse. PVh.: Markomanno-Albertia u. Albingia. — b) ohne Waffen: *Zaringia, ak. Vb., gest. 9. 6. 82 als Stud. Liedertafel im SV., susp. während d. WS. 82/83 u. WS. 83/84, s. 4. 6. 83 AGV. Zaringia, s. SS. 05 Ak. Musikal. V., s. SS. 1911 AMVb., s. 17. 1. 14 aus d. SV. ausgetr. H. blau-weiß-gold, Bz. U. S. s. WS. 86/87. EH. s. 1. 11. 03: Sautierstr. 21. — Ak. Gesellsch. Schwarzwald, gest. 11. 11. 95. O. A. Kn.: Karthäuserstr. 38; Br.: Café Kopf; EH. am Feldberg.

Freie Sängerschaft: Wettina, 1. 7. 1910 gest., im WCC. als Ren. bis Pfingsten 11. Braun-weiß-grün, Fb. braun-weiß, P. Silber, braune M. FVh.: RKV. (cf. I. b. 3). Kn.: Breisacherstr. 52; Br.: Domhotel z. Geist.

Jüd. Verb. a) im KC. (cf. I. b. 4): Ghibellinia, gest. 18. 6. 97 als wissenschaftl.-gesellige Vb., s. WS. 01/02 fr. Vb., s. 05 im KC., s. 08 e. W., s. WS. 08/09 ftr., vertagt WS. 15/16. Schwarz-weiß-h. blau, Ff. blau-weiß-blau, P. Silber, silbergraue M. Kn.: Katharinenstr. 18; Br.: Café Kopf. PVh.: Helvetia-Basel. — b) im KJV. (cf. I. c. 10): Vb. Jüd. Stud., gest. 4. 11. 1903, bis SS. 14 im BJC., Gelb-d. blau-weiß, P. Silber. EW. Kn.: Lorettostr. 55; Br.: Wiener Café. X, XX, XXX. — VJSt. Ivria, gest. 15. 4. 07, bis SS. 14 im KZV. Gold-bordeauxrot-gold, Ff. gold-rot, Bz.; bei offiz. Gelegenh. rotes Band m. gold. P. u. Davidsstern. Kn.: Kaiserstr. 137; Br.: Wiener Café.

Ak. Turnverbindung im ATB. (cf. I. c. 2): *Cheruscia, gest. 1. 1. 92 als Stammtisch Jakobsklub, s. Anfang WS. 95/96 ak. Gesellsch. Cheruscia (bed. S.), s. 12. 5. 90 fr. nftr. Vb. m. u. S., susp. SS. 04, rek. 8. 5. 07 als ATV. im ATB. Weiß-moosgrün-rosa, P. Silber, Bz. Kn.: Jacobistr. 35.

***Verein Deutscher Stud.** im Kyffhäuserverb. (cf. III. g. 1),

Digitized by Google

gest. 21. 6. 1901, im KV. s. 6. 8. 01. Schwarz-weiß-rot, n. g. Kn.: Tivoli, Jacobistr. 35.

Farbentr. kathol.-deutsche Stud.-Verbindungen m. MV. a) im CV. (cf. II. e. 1): Hercynia, katholische deutsche Stud.-Vb., gest. 24. 6. 73, im CV. s. 14. 10. 73. Violett-gold-h.rot, Ff. violett-gold-violett (früher violett-gold), P. Gold, violette M. EH. Mercystr. 16. — Ripuaria, gest. 6. 6. 99 aus Hercynia, ftr. s. 3. 7. 99. Violett-weiß-gold, Ff. violett-weiß, P. Silber, weiße M. EH. s. 16. 5. 10: Schlierbergstr. 15. — Hohenstaufen, gest. 6. 6. 1905 aus Hercynia, im CV. s. 17. 6. 1905, ftr. s. 7. 7. 05. Weiß-blau-schwarz-weiß, Ff. blau-schwarz, P. Silber, blaue M. (bis 08 St.). Br.: Fahnenberg, Kaiserstr. 95; Kn.: Brauerei Heitzler, Unterlinden. — Arminia, gest. 1874 als nftr. theol. V. Arminia, susp. 1886, erneut 1. 3. 97 [offiz. Stiftungsdat.], bis 2. 12. 1909 im KDV., s. 20. 8. 10 im CV. Grün-gold-veilchenblau, Ff. grün-gold-grün, P. Gold, orangegelbe St. Kn.: Dreikönigstr. 14. — Falkenstein, gest. 18. 6. 1912 aus Hercynia als Danubia, rek. 9. 1. 13 (offiz. Stiftungsdatum) als Falkenstein, im CV. s. 20. 12. 12. Weiß-orange-grün-weiß (als Danubia grün-weiß-orange). Ff. weiß-orange-weiß, orange M. Kn.: Heitzler, Merianstr. 11. — X, XX, XXX, XXXX. — b) Sektion d. Schweizerischen Stud.-Vereins (cf. G. II. 1): Helvetia, gest. 4. 12. 43, erneut 30. 10. 95 Rot-weiß-grün, Ff. rotweiß, P. Silber, rote M. Kn.: Rheinstr. 15.

Kathol. nichtfarbentr. Vereine m. MV.: a) im KV. (cf. II. e. 2): Freiburger KV.: Brisgovia, gest. 10. 5. 80 aus einer fr. Vg. norddeutscher Stud., im KV. s. 5. 8. 80. Grün-gold-rot (anfangs grün-weiß-rot). EH. s. 26. 6. 08: Sternwaldstr. 24. — Bavaria, gest. 28. 1. 1900 aus Brisgovia. Weiß-himmelblau-weiß, EH. s. Pfingsten 07: Tivolistr. 31. — Rheno-Palatia, gest. 3. 2. 11 aus Brisgovia, im KV. s. 8. 6. 11. Weiß-h.grün-weiß. Kn.: Talstr. 58. — Hohentwiel, gest. 21. 6. 1912 aus Brisgovia, im KV. s. 1912. H.blau-weiß-d.blau. Kn.: Wolfshöhle, Konviktsstr. 8. — b) Unitas (cf. II. e. 3), gest. 30. 4. 95, im UV. 30. 7. 95. Gold-weiß-blau. Kn.: Karlstr. 7. — c) Kathol.-süddeutscher Stud.-Verein (Kartell cf. II. e. 4): Germania, gest. 21. 6. 97, susp. 1914. Rot-gold-h.blau, n. g. — d) Kath. neudeutsche Vb. Hochland (cf. II. e. 7), gest. SS. 1914. — e) Sonstige: Unio Albertina, repräsentative Vg. d. Konviktstheologen, gest. Juli 1909. Weiß-violett-gold-weiß, n. g. Adr.: Burgstr. 1.

Nichtkonfessionelle Verbindungen mit MV.: a) Wingolf (cf. II. d. 1), gest. 7. 11. 1911, ftr. s. 18. 1. 12, susp. WS. 14/15. Schwarz-weiß-gold, Fb. schwarz-gold, P. oben Gold, unten Silber, weiße M. u. Fm. Kn.: Bleichehof, Runzstr. 62. X, X, XXX. — b) im Badischen Ring m. VVh. m. d. Schwarzburgbunde (cf. II. d. 2): *Vandalia, gest. 18. 2. 1909 als burschenschaftl. Vb., susp. Herbst 1914, ftr. s. Anf. 10, s. SS. 10 ak. Vb., susp. 1914. Rot-gold-schwarz, blutrote Kranz-M. (gold. Kranz auf schwarzem Samtstreifen).

Wissenschaftl. Vereine: a) im D W V. (cf. III. h.): *Math.-Naturw. V., gest. 8. 6. 85 als Naturw. V. (h. blau-gelb-rot, Ff. blau-gelb, P. Silber, Bz.), ca. 1907 verchmolzen m. d. Math.-Naturw. V. (1. 2. 98 gest., s. SS. 99 im Arnstädter Verband; cf. III, h. 6). Schwarz-gold-blau, P. Silber,

Digitized by Google

U. S. Kn.: Freischütz, Bertoldstr. 25. — Phil.-Histor. V., gest. 16. 10. 1909 als Societas Graeca. Im Naumb. KV. (cf. III. h. 3) s. WS. 11/12. Violett-silber-grün, Bz. (s. WS. 11/12). Kn.: Markgräfler Hof, Gerberau 22.

Ak. Sportvereine: Ak. Skiklub, gest. 12. 11. 1903. Adr.: Bertholdstr. 5. — Ak. Abt. d. Freiburger Hockey-Club (im ASB., cf. IV. 10). — Ak. Reitklub, gest. 25. 6. 1912. Kn.: Zasiusstr., priv. — Ak. Abt. d. Großh. Badischen Yachtklubs, gest. 1. 1. 1914. — Stud. Hüttengemeinschaft Dorneck, gest. SS. 1914 (Wander- u. Skifahrten).

Studentinnen-Vereine: a) im VStD. (cf. VI. 1): V. Freiburger Studentinnen, gest. 20. 2. 1908, s. 4. 8. 06 im Verbande. Abz.: Stahlblaue Schl. m. bronzener Spange u. „St. V. F." (s. SS. 15). Lokal: Frauenklub, Eisenbahnstr. 33. — b) Kathol. Studentinnen-V.: Herrad, gest. 20. 5. 1914 (Kartell cf. VI. 3). Gold-grün-silber, n. g. Lokal: Karlstr. 7.

Freideutsche Vereinigungen: a) im DBaSt. (cf. V. 2): Freiland, abstinente Vb., gest. 26. 10. 1903 als Ortsgr., s. 12. 12. 11 korp. Vb., vertagt Herbst 1914. Adr.: Kaiserstr. 35 IV; EH. am Toten Mann. — b) Ak. Freischar (cf. V. 1), gest. SS. 1911, vertagt Herbst 1914. Adr.: Belfortstr. 13.

Sonstige Vereine: Klinikerschaft, gest. 1907: o. A. (Verb. cf. IV. 13). Kn.: Friedrichstr. 3. — Vg. d. Stud. d. Zahnheilkunde (Verband cf. IV. 14). — Ak. Bismarckbund (cf. IV. 11), ak. Ortsgr., gest. WS. 12/13. — Ak. Bonifatius-V., o. A. (cf. IV. 4). Adr.: Burgstr. 1. — Ak. Pius-V., o. A. Lokal: Theol. Konvikt. — Kath. Ak. Abstinenten-V. (im Kath. Ak. Abst. Verband (cf. IV. 6). Adr.: Theol. Konvikt. — Ak. marianische Kongregation. — Kathol. ak. Missions-V., gest. 25. 3. 13, am Priesterseminar St. Peter. — Kath. Missionszirkel, gest. 1912; am Theol. Konvikt. — Stud. Vicenz-Konferenz. — Sozialkaritative Vg. kath. Stud. — Deutsche Christl. Stud.-Vg. (cf. IV. 1). Lokal: Herrenstr. 7. — V. f. d. Deutschtum im Auslande, ak. Ortsgr. (cf. IV. 8), gest. 14. 2. 1913. — Stud.-pädagog. Vg. (im ACS., cf. IV. 21). — Stud. Arbeiterunterrichtskurse f. Arbeiter, Arbeiterinnen u. Angestellte (Verband cf. IV. 16). — Bremer Gesellsch., gest. X. 86. O. A., u. S. Kn.: Karthäuserstr. 38. — Kartell-Vg. des Sondersh. Verb. (cf. II. c. 1), gest. SS. 1914. Kn.: Alte Burse. — Ortsgruppe des ADB. (cf. I. b. 1), gest. 1913. — Stud. Luftflotten-V., Ortsgr., gest. 8. 7. 13 (cf. IV. 17).

Freistudent. Organisationen: a) Freie Studentenschaft, gest. 1892, aufgelöst WS. 08/09 bis SS. 09, s. SS. 14 korporativ, freideutsch. Adr.: Karlstr. 7. — b) Freie Vereinig. Kath. Stud., gest. 1900, als Zirkel kath. Nichtinkorp., s. 1908 Vg. kath. Freistud., s. 1909 FVKSt. (Verband cf. VII. 2). Adr.: Karlspl. 3. — Freie Vg. kath. Studentinnen, gest. 25. 7. 13. Adr.: Karlstr. 7.

Der Nichtkonfessionelle Sonderausschuß („NS.") hat sich SS. 08 neu konstituiert; ihm gehören die mit * bezeichneten Korporationen an; daneben bilden die kathol. Korporationen ein-

Digitized by Google

schließl. des Studentinnen-V. Herrad den Ausschuß kathol. Korp. (AKK.), der sich s. WS. 13/14 „Kathol. Sonderausschuß" nennt.

SS. 13 haben sich SC., Burschenschaft, LC., VC., Albingia, Cheruscia u. Wettina zum Schwarzen Waffenring vereinigt, in den WS. 13/14 Gotia aufgenommen wurde.

Dem SS. 13 gegr. Ausschuß f. Leibesübungen gehören an VC., LC., Cheruscia, VDSt., Wingolf, Vandalia, Ghibellinia, Freiland, Freischar u. Wilde.

In den 19. 5. 15 gegr. Kriegsarbeitsausschuß entsendet jede Korporation ein Mitglied.

GIESSEN.

Immatr. 20 ℳ bezw. 10 ℳ. Anmeldgn. 17. April bis 13. Mai, später nur bei genügender Entschuldigung. Exmatr. 10 ℳ u. 1 ℳ staatl. Stempel. Auch Damen werden voll immatrikuliert. Hospitantinnenschein für diejenigen, die schon an einer Universität aufgenommen waren, 5 ℳ, Studienzeugnis einer Hospitantin 5 ℳ. Ueber Aufnahme von Frauen als Hospitantinnen entscheidet der Rektor auf schriftliches Gesuch (§§ 30 u. 31 der Satzungen). Auditoriengeld f. Stud. u. Hosp. 5 ℳ im Sem. Vorlesungen-Honorar: 1 Wochenstde. 8 ℳ, jede weitere Stunde 3 ℳ. Institutsgebühr (Med., Tierheilkde., Zahnheilkde., Naturwiss., Chem., Pharm., Landw., Forstw.) 5 ℳ im Sem., Seminargebühr 1 ℳ. Stundungsgesuche, bis 1. Mai bezw. 1. Nov. Freitische. An Stelle der früheren Freitische erhalten die Stipendiaten 70 ₰ pro Tag der Anwesenheit in Gießen. Krankenkasse und Unfallversicherung. Mitglied ist jeder Studierende. Semestralbeitrag für die Krankenkasse 2 ℳ. Unentgeltliche Behandlung in den Kliniken, Verköstigung I. Klasse. Beitrag für die Unfallversicherung bis zur Höhe der für jeden Studierenden an die Versicherungsgesellschaft zu zahlenden Prämie. Studentenausschuß: besteht aus je 1 Vertreter der Korporationen und 4 Vertretern der Nicht-Korporierten (Fakultätsvertreter), die halbjährlich gewählt werden. Wohnungen: 60—100 ℳ f. d. Sem., 20—30 ℳ f. d. Monat.

Großherzoglich Hessische Ludwigs-Universität.

Gestiftet 1607.

Beginn der Vorlesungen 27. April.

Rector magnificentissimus: Seine Königl. Hoheit der Großherzog von Hessen und bei Rhein **Ernst Ludwig** ®. — *Rector*: **Sievers** (phil. Fak.). — *Dekane*: **Schlan, Hübner, Schmidt, Kalbfleisch.** — *Vorsitzender des Veterinär-medizinischen Kollegiums*: **Martin.**

Digitized by Google

I. Evangelisch-theologische Fakultät.

Dekan: Mart. **Schian.**

Pff. ord.: G. **Krüger** (29. 6. 62) Ⓚ Kirchengesch. I. 4; Dogmengesch. 5; Sem. (Eusebius' Kirchengesch.) 1½. — W. **Baldensperger** (12. 12. 56) (neutest. Exeg.) i. R. — Sam. **Eck** (28. 12. 56) altprotestant. Theol. 3; Ethik 3+1 m. 2; systemat. Sem. (Predigten Schleiermachers) 1½. — H. **Gunkel** (23. 5. 62) kleine Prophet. 4; Gesch. d. Volkes Israel 4; alttest. Sem. (Reden d. Jeremia an Israel) 1½; Prosem. (hebr. Grammat. u. Lekt. histor. Texte) 1½. — Mart. **Schian** (10. 8. 69) Einf. in d. theol. Studium 2; prakt. Theol. I. 5; inn. Mission 2; Sem. (Luthers gottesdienstl. Schriften) 1½. — W. **Bousset** (3. 9. 65) (Göttingen) Synoptiker 5; neutest. Theol. 5; Sem. (Lekt. d. Leidensgesch. nach d. Synoptikern) 1½.

Außeretatsm. Pff. ext.: Osk. **Holtzmann** (20. 10. 59) I. Thessalonicher-Galater- u. Philipperbr. 3; neutest. Zeitgesch. 2. — Aug. Frhr. **v. Gall** (18. 9. 72) Lekt. d. Richterbuches f. Anf. 2; Jesajas 4.

II. Juristische Fakultät.

Dekan: Rud. **Hübner.**

Pff. ord.: Gerh. Alex. **Leist** (17. 10. 62) Gesch. u. Syst. d. röm. R. 4 m. 2; Uebgn. (Handelsr.) 1 m. 2. — Wolfg. **Mittermaier** (29. 5. 67) Ⓚ Einf. in d. Rechtswiss. 4; Strafr. 5; Konkursr. 2; Uebgn. (Zivilprozeßr.) 1 m. 2; Uebgn. (Strafprozeßr.) 1 m. 2. — Rud. **Hübner** (12. 9. 64) dtsch. Rechtsgesch. 5; bürgerl. R. (Familienr.) 3; dtschrechtl. Uebgn. 1 m. 2. — Hans Albr. **Fischer** (31. 5. 74) bürgerl. R. (Erbr.) 4; Urheberr. 1; Privatversichergsr. 1; Uebgn. (bürgerl. R.) f. Anf. u. Vorger. je 1 m. 2. — Hans **Gmelin** (13. 8. 78) allg. Staatsl. 2; dtsch. Reichs- u. Landesverwaltgsr. 5; modern. Staatsr. u. d. Islam 1; Uebgn. (Staats- u. Völkerr.) 1.

Etatsm. Pf. ext.: Leo **Rosenberg** (7. 1. 79) bürgerl. R. (Sachenr.) 5; Uebgn. (röm. R.) f. Anf. u. Vorger. je 1 m. 2.

III. Medizinische Fakultät.

1. Medizinische Fakultät im engeren Sinne.

Dekan: P. **Schmidt.**

Pff. ord.: Eug. **Bostroem** (13. 10. 51) spez. pathol. Anat. 5; Kurs d. pathol. Histol. 2 m. 2. — A. **Vossius** (10. 2. 55) ophthalmol. Klin. u. Poliklin. 4; Funkt.-Prüfg. d. Auges 1. — Hans **Strahl** (28. 3. 57) Anat. d. Menschen II (Nervenl., Gefäßl.) 4; mikrosk.-anat. Uebgn. 3 m. 2; topogr. Anat. 2. — Rob. **Sommer** (18. 12. 64) psychiatr. Klin. 3; Kurs d. Nervenkrkhtn. u. Elektrother. 1; exp. Psychol. u. Psychiatr., f. all. Fak. 1 g. — Jul. **Geppert** (7. 11. 56) Arzneimittell. 1+1 m. 2; Rezeptierkde. f. Med. 1, f. Veter.-Med. 1; Arbtn. im Inst. tägl. — Pet. **Poppert** (10. 10. 60) chir. Klin. u. Poliklin. 3 m. 2+2; Operat.-Uebgn. an d. Leiche (m. Thies) 3 m. 2. — F. **Volt** (17. 2. 63) med. Klin. 6. — Siegfr. **Garten** (29. 6. 71) hatte angekündigt: Physiol. I. 5; physiol. Prakt. (m. Sulze) 3 m. 2; physiol. Chem. 1. Derselbe geht aber nach Leipzig. — K. **v. Eicken** (31. 12. 73) Ⓚ Untersuchsmethdn. d. Ohres u. d. ober. Luft- u. Speisewege (m. Brügge-

Digitized by Google

mann) 2; Klin. d. Krkhtn. d. Ohres u. d. ober. Luft- u. Speisewege 1 m. 2. — Er. **Opitz** (31. 10. 71) Ⓚ geburtsh.-gynäkol. Klin. u. Poliklin. 5. — P. **Schmidt** (23. 11. 72) bakt. Kurs 2 m. 2; hyg. Untersuchgsmethdn. m. Kolloqu. 1; Schutzpockenimpfg. 1; wicht. Krkhtn. im vorder. Orient 1; Sterilisat.-Methdn. f. Pharm. 1; Labor.-Arbtn. f. Geübt. tägl.

Etatsm. Pff. ext.: Heinr. **Walther** (12. 4. 66) Ⓚ Besprechgn. (Physiol. u. Pathol. d. Schwangerschaft) 1; geburtsh. Operat.-Kurs m. Uebgn. am Phantom 1. — Alb. **Jesionek** (9. 1. 70) Klin. d. Haut- u. Geschl.-Krkhtn. 2; allg. Pathol. d. Hautkrkhtn. 1. — Hans **Koeppe** (4. 1. 67) Ⓚ Kinderhlkde. 2; Kinderpoliklin. 2.

Außeretatsm. Pff. ext.: Bruno **Henneberg** (5. 6. 67) Osteol. u. Syndesmol. 3; Anat. d. Sinnesorg. 1; Einf. in d. Gewebel. (Prakt.) 2 m. 2; Embryol. (ausgew. Kap.) 1. — Frz. **Soetbeer** (6. 1. 70) Ther. inn. Krkhtn. 1 g. — Aug. **Brüning** (17. 4. 74) Ⓚ soz. Med. u. Unfallheilkde. 1; Kolloqu. f. Geübt. 1; Grundz. d. Orthop. u. Massage 1. — Kurt **Berliner** (24. 5. 79) klin. Anat. d. Zentralnervensyst. 1; Versichergsgesetzgebg. u. soz. Fürsorge in ihr. Beziehgn. z. Begutachtg. u. Behdlg. psych. u. nervös. Krkhtn. 1 g. — Arth. **Weber** (3. 8. 79) med. Poliklin. 2; Kurs d. Mikrosk. u. Chem. am Krknbett 1 m. 2; uns. natürl. Waffen im Kampf ums Dasein, f. all. Fak. 1 ö. — Ant. **Thies** (4. 3. 78) Ⓚ propädeut.-chir. Kurs 2; prakt. Uebgn. in d. Begutachtg. Unfallverletzter 1: s. a. Pf. ord. Poppert.

Dozz.: O. **Kuffler** (18. 2. 76) (Augenh.) beurl. — W. **Stepp** (20. 10. 82) Kolloqu. üb. inn. Krkhtn. 1; med. Propädeut. 1; Perkuss. u. Auskultat. f. Anf. u. Geübt. je 1 m. 2. — Rud. **Jaschke** (17. 8. 81) geburtsh.-gynäkol. Untersuchgskurs 2; pathol. Physiol. d. Geburt 1. — Walt. **Sulze** (4. 12. 79) Ⓚ Physiol. d. Gehörs, d. Stimme u. Spr. 1; physiol. Besprechgn. 1 m. 2; Einf. in d. Lehre v. Leben, f. all. Fak. 1; s. a. Pf. ord. Garten. — A. **Jeß** (7. 3. 83) Ⓚ Augenoperat.-Kurs m. Repetit. aus'd. Augenhlkde. — Alfr. **Brüggemann** (2. 7. 82) Ⓚ Oto-Rhino-Laryngol. (ausgew. Kap.) 1; Beziehgn. d. Ohren-, Nasen-, Halsleiden z. Allg.-Erkrkgn. 1; s. a. Pf. ord. v. Eicken. — O. **Huntemüller** Ⓚ bakt. u. serol. Diagnost. 1. — Math. Heinr. **Göring** Ⓚ forens. Psychiatr., f. Jur. u. Med. 1. — W. **Gundermann**, Chir. f. Anf. 2; chir. Repetit. f. Vorger. 2.

2. Veterinär-medizinisches Kollegium.

Vorsitzender: P. **Martin**.

Pff. ord.: W. **Pfeiffer** (16. 6. 67) allg. Chir. 3; gerichtl. Veter.-Med. 3; Akiurg. 1 m. 2; Krkhtn. d. Hufe u. Klauen 1; Augenspiegelübgn. 1; chir. Klin. u. Poliklin. 6 m. 1 1/4. — Adam **Olt** (4. 2. 66) Ⓚ Kurs d. pathol. Histol. 4; bakt. Kurs. 2; Obdukt.-Uebgn. u. pathol.-anat. Demonstr.; Seuchenl. 2. — P. **Martin** (15. 3. 61) Histol. u. mikrosk. Anat. d. Haustiere 2; Gewebel. u. mikrosk. Anat. d. Haustiere 3 m. 2; vergl. Anat. u. Entw.-Gesch. d. Haustiere 5. — G. F. **Gmelner** (24. 7. 90) med. Klin. 5; Gesundheitspflege d. Haustiere 4; allg. Ther. 1; Prakt. u. Anlg. z. wiss. Arbtn. tägl.

Digitized by Google

Beauftr. Doz.: W. **Knoll** Ⓚ Poliklin. tägl.; **Veter.-Polizei** 2; prakt.-züchter. Beurteilg. d. Haustiere.

Assist.: W. **Schauder** Ⓚ Einf. in d. Mikrosk. 3.

IV. Philosophische Fakultät.

Dekan: K. **Kalbfleisch.**

Pff. ord.: H. **Siebeck** (28. 9. 42) Logik u. wiss. Methodenlehre 3; Grundl. d. Didakt. m. Methodol. d. Unterr. 2; Sem. (Kants Krit. d. rein. Vernunft) 2. — Alex. **Naumann** (31. 7. 37) (Chem.) i. R. — O. **Behaghel** (3. 5. 54) mhd. u. nhd. Grammat. 3; Wolframs Parzival 2; Schillersche Dichtgn. 1; Sem.-Uebgn. f. jüng. Stud. 1; dtsch. Sem. $1^1/_2$. — J. W. **Spengel** (19. 2. 52) Zool. u. vergl. Anat. I. 5; Parasit. d. Menschen u. d. Haustiere (exkl. Protozoen) 2; zool. Uebgn. u. Demonstr. f. Anf. 3 m. 2; zool. Prakt. f. Vorger. tägl. — Eug. **Netto** (30. 6. 48) (Mathem.) i. R. — Dietr. **Behrens** (12. 1. 59) frz. Grammat. (Formenl.) 3; Einf. in d. roman. Philol. 1; Erkl. e. altfrz. Textes, f. Anf. 1; f. Vorger. 1 m. 2; roman. Sem. 1 m. 2; Molières Misanthrope 1. — A. **Hansen** (10. 5. 51) Morphol. u. Physiol. d. Pflanzen 4; mikrosk. Prakt. f. Anf. 2 m. 2, f. Pharm. 2 m. 2. — K. **Elbs** (13. 9. 58) anorg. Exp.-Chem. 5; chem. Prakt. ganz- u. halbtg., f. Landwirte halbtg.; chem. Uebgn. f. Med. u. Veter.-Med. (m. Brand) 2 m. $2^1/_2$. —Walt. **König** (20. 11. 59) Exp.-Phys. I. 5; Grundl. d. Molekularphys. 1; physikal. Prakt. f. Mathem. u. Naturwiss. 2 m. 3, f. Chem., Med., Pharm. u. Landwirte 1 m. 3; Leitg. selbst. Arbtn. tägl.; physikal. Kolloqu. (m. Fromme) 1 m. 2 pss. — W. **Sievers** (3. 12. 60) Ⓚ Geogr. d. türk. Reiches 1 m. 2; Gesch. d. groß. Entdeckgn. I. 1 m. 2; kartogr. Uebgn. I. 1 m. 3; Exkurs. — P. **Glosius** (28. 9. 58) Ⓚ spez. Tierprodukt.-Lehre nebst Wollkde. 3; Molkereiwes. 2; allg. Pflanzenzüchtg. 1; spez. Pflanzenprodukt.-Lehre (durch Dr. Derlitzki) 4; landw. Betriebsl. 4; Enzyklop. d. Landbauwiss. I. 2; klein. landw. Prakt.; Anltg. z. wiss. Arbtn. ganz- od. halbtg.; Wiesenbau u. Kulturtechn. 2; prakt.-züchter. Beurteilg. d. Haustiere. — F. **Engel** (20. 12. 61) analyt. Geom. 4; Uebgn. dazu 1; Funkt.-Theor. 4; mathem. Sem. $1^1/_2$. — K. **Kalbfleisch** (3. 11. 68) Theophrasts Charaktere 1; Ciceros rhetor. Schriften m. Erkl. d. II. Buchs De oratore 3; Sem. (Erkl. d. Pyrrhonisch. Grundzüge d. Sextus Empiricus) 1 m. 2. — Er. **Kaiser** (31. 12. 71) Ⓚ allg. Geol. 4; Anltg. z. geol. u. petrogr. Beobachtgn. (m. Meyer) 1 m. 3; Besprechg. mineral. u. geol. Arbtn. (m. Meyer) 1; Arbtn. im Inst. tägl.; geol. Exkurs. — W. **Horn** (6. 1. 76) histor. engl. Grammat. (Formenl.) 3; Cynewulfs Elene 2; engl. Sem. (Uebgn.) $1^1/_4$; prakt. Sem. (ausgew. Dichtgn., phonet. Uebgn.) 1. — G. **Roloff** (7. 10. 66) Gesch. d. frz. Revolut. bis z. Emporkomm. Napoleons (1789—1799) 4; Gesch. d. osman. Reiches 1; histor. Uebgn. (Neuzeit) 1 m. 2. — K. **Watzinger** (9. 6. 77) Ⓚ Stadtgesch. u. Denkm. v. Athen 2; Kultur d. homerisch. Epos nach d. Denkm. 2; archäol. Sem.: I. Abt. (hellenist. Keramik) 2, II. Abt. 2. Derselbe ist nach Tübingen berufen. — Rud. **Herzog** (31. 8. 71) Ⓚ Catull 2; Sophokles' Antigone 2; philol. Sem. (Petronius Cena Trimalchionis) 1 m. 2; Prosem. (Hesiods Werke u. Tage) 1 m. 2. — Aug. **Messer** (11. 2. 67) Psychol. 4; philos. Sem.: Lekt. v. P. Natorp, „Philosophie. Ihr

Digitized by Google

Problem u. ihre Probleme" 1 m. 2. — Heinr. **Weber** (24. 11. 68) ℞ Waldbau II. 4; Forstschutz I. 4; Forstpolit. II. 2+1 m. 2; Einf. in d. Forstwiss. 1; prakt. Kurs (Waldbau). — L. **Schlesinger** (1. 11. 64) Diff.-Rechng. 4; Uebgn. dazu 1; Diff.-Geom. 4; mathem. Sem. (Mechan.) 1. — R. **Laqueur** (27. 3. 81) ℞ Gesch. d. röm. Kaiserzeit v. Tiberius bis Diocletian 4; Probl. d. griech. Kulturgesch., f. all. Fak. 1 g. — H. **Hirt** (19. 12. 56) Formenl. u. Synt. d. Lat. u. Griechisch. in vergl. Darstellg. 3; Völker u. Spr. d. alt. Welt 2; d. homer. Sprache 2. sprachwiss. Sem. (Altbulgarisch) 2; Sanskr.-Uebgn. 2; Sem. (griech; od. lat. Etymol.) 1. — Rob. **Holtzmann** (17. 10. 73) ℞ Gesch. d. germ. Völker u. Staaten, d. oström. Reiches u. d. Islams bis z. Mitte d. 19. Jahrh. 4; Sem.-Uebgn. (Sächs. Kaiser) 1 m. 2. — Aug. **Skalweit** (21. 8. 79) prakt. Nat.-Oekon. 5; Finanzwiss. 3; Deutschlds. Wirtschftsinteressen im Orient 1; volksw. Uebgn. 1 m. 2. — K. **Schaum** (14. 7. 70) ℞ physikal. Chem. 2; physikal.-chem. Uebgn. 1 m. 3; Sem. 1 ö.; photogr. Uebgn. 1 m. 3; physikal.-chem. Prakt. tägl. — P. **Kahle** (21. 1. 75) Hebr. (Lekt. e. Mischnatraktates) 1 g.; aram. Texte 1; Einf. ins Neuarab. 1 m. 2; Arab. II. 2; arab. Geographen 2; Türk. II. 2; d. moderne Islam 1.

Pff. ord. hon.: K. **Fromme** (11. 6. 52) theoret. Elektriz.-Lehre 4; theoret.-physikal. Uebgn. 1; nied. Geodäs. 1+1 m. 2; prakt. Uebgn. dazu; Feldmess. u. Nivellier. f. Landw. 1 m.; Meteorol. 1; Kolloqu. 1 m. 2 pss. — R. **Aßmann,** Meteorol. u. Aerol. 1.

Etatsm. Pff. ext.: H. **Graßmann** (8. 5. 57) darst. Geom. II. 3; Uebgn. dazu 4; Anwendg. d. Streckenrechng. auf d. Mechan. 1; Sem. dazu 14 tg. 1. — Christ. **Rauch** (30. 9. 77) Kunst d. Neuzeit 1 m. 2; Michelangelo u. Rembrandt 1; kunstwiss. Sem., I. Abt. 1, II. Abt. (dtsch. Plastik) 1—2; Photographier. v. Kunstwerken (prakt. Uebgn.).

Außeretatsm. Pff. ext.: Jos. **Collin** (2. 2. 64) dtsch. Romantik 2; Goethes Faust 1. — Walt. **Kinkel** (23. 12. 71) philos. Poetik 1; d. philos. Syst. Herm. Cohens 1. — K. **Helm** (19. 5. 71) got. Grammat. m. Uebgn. 2; Minnesangs Frühling 2. — Kurt **Brand** (19. 3. 77) ℞ chem. Uebgn. f. Med. u. Veter.-Med. (m. Elbs) 2 m. $2^1/_2$. — Jan **Versluys** (1. 9. 73) ℞ Bau u. Syst. d. Fische 2. — E. **Vogt** (22. 9. 77) ℞ Deutschld. u. Engld. (Mittelalt. u. Neuzeit) 1. — Werner F. **Bruck** (23. 8. 80) (Botan.) beurl. — K. **Feist** (9. 5. 76) ℞ pharmazeut. Präp., anorg. Tl. 3; menschl. Nahrgsm. u. ihre Verfälschgn. 1; Gesetzeskde. f. Apotheker u. Nahrgsmittelchem. 1. — Frhr. Hans **v. Liebig** (11. 10. 74) Grenzfrag. d. Chem. 1 g. — W. **Kleberger** (20. 4. 78) Agrikulturchem. I. 2 m. $1^1/_2$; landw. Technol. $1^1/_2$; klein. landw. Prakt. (Düngerkontrolle) 1 m. 5; statische Berechngn. 1 m. 5. — Hugo **Hepding** (7. 9. 78) ℞ d. alte Griechenld. im neuen 1 ö.; Einf. ins Neugriech. 1. — H. **Meyer** (19. 10. 83) Bodenkde. 2; geol. Gesch. d. Vogelsberges 1; physikal.-chem. Probl. d. Geol. 1; s. a. Pf. ord. Kaiser.

Dozz.: K. **Thomae** (24. 12. 69) Kolloidchem. u. Ultramikrosk. 1. — M. **Rauther** ℞ einheim. Wirbeltiere I. 2. — Osw. **Weidenbach** (4. 3. 76) ℞ Philos. d. Krieges 2; Philos. d. Gesch. 2. — K. **Uller** (9. 8. 72) elektrotechn. Prakt. 1 m. 2. — P. **Cermak** (17. 8. 83) elektrotechn. Prakt. 1 m. 2. Handfertigkts.-Prakt. 1 m. 3. — Kurt **Koffka** (18. 3. 86) Einf. in d. Philos. 2; Kinderpsychol. 2; Grundfrag. d. Psychol.

Digitized by Google

(Uebgn.) 1. — Alb. **Poppler** (30. 4. 82) ℞ meteorol. Optik 1. — Fel. **Jentzsch** (14. 9. 82) ℞ Beugungstheor. d. opt. Instrum. 1; Ballist. 1. — Arth. **Franz** (26. 8. 81) ℞ (roman Philol.) hat nicht angekündigt. — Heinr. **Janker** (26. 3. 89) ℞ Einf. ins Neupers. 2; Einf. ins Türk. 2; Rigveda-Interpret. 2. — A. **Walther** (17. 7. 85) ℞ (Landw.) hat nicht angekündigt. — J. **Pfitzner**, Bankwes. 1; Geldwes. 1. — G. **Baader** ℞ Forstschutz II 4. — W. **Gundel** ℞ d. Schicksalsprobl. bei Griech. u. Römern 2. — Hub. **Erhard**, Stoffwechselphysiol. d. Tiere, f. Naturwiss. 2. — E. **Günther**, Einltg. in d. Nat.-Oekon. 2.

Lekt.: **N. N.**, türk. Schreib- u. Leseübgn. f. Anf. 1; Uebgn. f. Vorger. 2; Lekt. e. türk. Textes I.

Assist.: Pf. Rob. **Fritzsche**, lat. u. griech. Stilübgn. 2; lat. Kurse f. Anf. u. Vorger. (Realabitur.) je 2; griech. Kurs. f. Anf. 2.

Beauftr. Doz.: Univ.-Musikdir. Pf. G. O. **Trautmann** (7. 10. 86) Anwendg. d. Lied- u. Rondoformen in d. Instrum.-Musik 1; Harmoniel. (in 3 Kurs.) je 1.

Künste u. Fertigkeiten: K. **Fries**, Zeichn. — J. **Ködding**, ℞ Modellier. — Univ.-Fechtl. C. **Fehn** ℞ Fechten. — Akad. Turnl. J. **Müller** ℞ Turnen u. Sport. — Univ.-Reitl. Heinr. **Himmrich** ℞ Reiten. — Univ. Turn- u. Tanzl. W. **Will**, Turnen u. Tanzen.

Universitäts-Bibliothek.

Geöffnet im SS. tägl. von 8—1 und (außer Samstag) von 3—6 Uhr, im WS. tägl. von 9—1 u. (außer Samstag) von 3—7 Uhr. Bücherausgabe von 11—1 und Montag, Mittwoch und Freitag von 3—5 Uhr.

Dir.: Dr. H. **Haupt** (26. 6. 54). — *Ober-Bibl.*: 1) Dr. Em. **Hesser** (3. 4. 61); 2) Dr. K. **Ebel** (24. 9. 68). — *Bibl.*: Pf. Rob. **Fritzsche** (16. 4. 68); Pf. Hugo **Hepding** (7. 9. 78). — *Hilfsbibl.*: Dr. **Schneider.**

Akademische Unterrichts-Institute und Sammlungen.

Univers.-Bibliothek s. ob. — Theol. Seminar: alttest.-exeget. Abt.: Leiter Pf. **Gunkel**; neutest.-exeget. Abt.: Leiter Pf. **Bousset**; kirchenhistor. Abt.: Leiter Pf. **Krüger**; systemat. Abt.: Leiter Pf. **Eck**; katechet.-homilet. Abt.: Leiter Pf. **Schian.** — Alttest. Proseminar: Dir. Pf. **Gunkel.** — Jurist. Seminar: Dir. der zeitige Dekan. — Philol. Seminar u. Proseminar: Dirr. Pff. **Kalbfleisch** u. **Herzog.** — German.-roman. Seminar: Dirr. Pff. **Behaghel** u. **Behrens.** — Engl. Seminar: Dir. Pf. W. **Horn.** — Prakt. Seminar f. neuere Philologie: Dirr. Pff. **Behrens** u. W. **Horn.** — Histor. Seminar: Dirr. Pff. **Roloff, Laqueur** u. **Holtzmann.** — Mathem. Seminar: Dirr. Pff. **Schlesinger, Graßmann, Engel.** — Philos. Seminar: Dirr. Pff. **Siebeck** u. **Messer.** — Sprachwiss. Seminar: Dir. Pf. **Hirt.** — Staatswiss.-statist. Seminar: Dir. Pf. **Skalweit.** — Anatom. Institut: Dir. Pf. **Strahl.** — Physiol. Institut: Dir. vacat. — Pharmakol. Inst.: Dir. Pf. **Geppert.** — Pathol. Inst: Dir. Pf. **Bostroem.** — Hyg. Inst.: Dir. Pf. **Schmidt.** — Medizin. Klinik: Dir. Pf. **Volt.** — Poliklin. f. Haut- u. Geschl.-Krkhtn.: Dir. Pf. **Jesionek.** — Frauen-Klinik: Dir. Pf. **Opitz.** — Sammlung der geburtshilfl. Instrumente: Dir. Pf.

Digitized by Google

Opitz. — Hebammenlehranstalt: Dir. Pf. **Opitz.** — Kinderklinik: Leiter Pf. **Keeppe.** — Psychiatr. Klinik: Dir. Pf. **Sommer.** — Chir. Klinik: Dir. Pf. **Poppert.** — Sammlung der chir. Instrumente, Maschinen und Bandagen: Dir. Pf. **Poppert.** — Ophthalmol. Klinik: Dir. Pf. **Vossius.** — Ohrenklinik: Dir. Pf. **v. Eicken.** — Chir. Veterinärklinik: Dir. Pf. **Pfeiffer.** — Med. Veterinärklinik: Dir. Pf. **Gmelner:** — Veterinärmed. Poliklinik: Dir. Dr. **Knell.** — Veterinär-anat. Institut: Dir. Pf. **Martin.** — Veterinär-pathologisches Institut: Dir. Dr. **Olt.** — Botan. Institut u. botan. Garten: Dir. Pf. **Hansen.** — Mineral. Institut: Dir. Pf. **Kaiser.** — Chem. Laboratorium: Dir. Pf. **Elbs.** — Physikal.-chem. Labor.: Dir. Pf. **Elbs.** — Physikal. Institut: Dir. Pf. **König.** — Zool. u. vergl. anat. Institut: Dir. Pf. **Spengel.** — Forst-Institut: Dir. Pf. **Weber.** — Landw. Institut: Dir. Pf. **Gisevius.** — Mathem. Kabinett: Dirr. Pff. **Schlesinger, Graßmann, Engel.** — Geodät. Kabinett: Dir. Pf. **Fromme.** — Mathemat.-physikal. Kabinett: Dir. Pf. **Fromme.** — Archäol. Institut: Dir. Pf. **Watzinger.** — Geogr. Institut Dir. Pf. **Sievers.** — Kunstwiss. Institut: Dir. Pf. **Rauch.**

Akademische Vereinigungen.

Commentwaffe: Korbschläger.

***Corps** im K. SCV. (cf. I. a. 1). Gießer SC.: Teutonia, gest. 1. 6. 39 von Starkenburgern, susp. 5. 12. 98 bis 2. 2. 99 [inzwischen s. 6. 12. 98 Palatia; grün-weiß-rot, Fb. grün-weiß, P. Silber, grüne M.]. Grün-d.rot-gold, Fb. grün-rot-grün, P. Gold, d.grüne M. Kartell m. Hansea (Bo.). EH. s. 1. 6. 94: Kaiserallee 77; Br.: Elges, Selterswег. — Starkenburgia, gest. 19. 2. 39 (offiz. Stiftungstag 7. 8. 40: Farben öffentlich angelegt), susp. 5. 12. 98 bis 2. 2. 99 [inzwisch. s. 6. 12. 98 Saxonia; h.blau-weiß-d.blau, P. Silber, d.blaue M., Fb. s. 16. 12. 98 h.blau-weiß-h.blau, vorher Füchse kein Band]. Karmesinrot-weiß-gold, Fb. rot-weiß, P. Gold, karmesinrote M. Kartell m. Saxo-Borussia (Hei.), Guestphalia (Bo.), Saxonia (Gö.), Guestphalia (Je.), Silesia (Br.). EH. s. 1894: Wilhelmstr. 38. — Hassia, gest. 9. 6. 39 (grün-weiß-rot), susp. SS. 39 bis 21. 3. 40; 10. 5. 43 verschmolzen mit dem C. Marcomannia, dessen Farben u. Stiftungstag: 3. 3. 42 (offiz. Stiftungstag) angenommen wurden; susp. 5. 12. 98 bis 1. 2. 99 [inzwischen Rhenania; d.blau-weiß-rot, Ff. blau-weiß, P. Silber, d.blaue M.] Schwarz-weiß-rot, Fb. schwarz-weiß-schwarz, P. Gold, weiße M. Kartell m. Brunsviga (Gö.) u. Suevia (Mch.). EH. s. 1892: Hessenstr. 3. — Chargen: X, XX, XXX.

***Burschenschaften** d. Deutschen Burschenschaft (cf. I. a. 4.) Gießener Burschensch.: Alemannia, gest. 11. 12. 61 als Stud.-V. (blau-rot-gold, gelbe M.), s. 21. 1. 62 Vb. (h.blaue M.), s. 14. 11. 64 B. m. u. S., susp. 8. 12. 75 bis 16. 4. 77. H.blau-kirschrot-gold, Fb. (s. SS. 75) blau-rot-blau, P. Gold, h.blaue M. u. Fm. EH. s. 6. 6. 01: Gutenbergstr. 29. — Franconia, 4. 6. 72. als Pharm.-V., s. 4. 2. 74 Pharm.-Naturw. V., s. 3. 11. 74 Ak. Naturw. V., s. 2. 7. 96 u. S., s. 25. 2. 99 schwarze Vb. Franconia, s. 3. 3. 01 ftr. frschl. Vb., s. 23. 10. 02 Maturität, s. 4. 6. 06 Renonce-B. in der DB., Pfingsten 08 rez., susp. Ende SS. 14 bis 1. 12. 14. Grün-weiß-rot, Fb. grün-

Digitized by Google

weiß-grün, P. Gold, schwarze M. X, XX, XXX. EH. s. 25. 10. 13: Kaiserallee. — Germania, gest. 14. 8. 51 als Vb., SS. 52 fundiert m. d. Vb. „Treubund", s. SS. 53 ftr., s. 15. 12. 58 u. S., s. 1. 8. 63 beh. anerkannt als B., susp. Anf. 1873 bis 25. 5. 76 und Mai 85 bis Okt. 88; SS. 96 bis Anf. 98 aus dem ADC. ausgetreten, susp. Anf. WS. 14/15. Schwarz-d.rot-gold (SS. 53 bis 21. 1. 61 schwarz-rot-grün, s. 88 als Ehrenband getragen), P. Gold, keine Ff., M. ziegelrot (bis März 1858 schwarz). EH. s. 17. 7. 1901: Wetzlarerw 35.

Landsmannschaften im CLC. (cf. I. a. 6). Gießener LC.: *Darmstadtia, gest. 11. 2. 82 als schwarze Vb. (u. S.), s. 18. 2. 96 ftr. fr. L. m. e. W., 28. 5. 98 im CLC. adm., 13. 5. 94 rez., außerhalb des CLC. 20. 1. 98 bis 17. 6. 99. Violett-weiß-rot (anfangs blau-weiß-rot, n. g.), Ff. weiß-violett-weiß, P. Gold, violette M. u. Fm. EH. s. 17. 2. 07: Klinikstr. 1. Maturität. PVh. m. d. LC. in Marburg. — *Chattia, gest. 4. 7. 82 als V. Blümchen, als ak. Vb. angemeldet SS. 96, Stud.-Vb. Chattia s. WS. 01/02, s. Ende WS. 13/14 ftr. L., im CLC. adm. Pfingsten 14. Rot-weiß-rot, Ff. weiß-rot-weiß, P. Silber, ziegelrote M. u. Fm. Kn.: Gasth. Hindenburg. X, XX, XXX.

Burschenschaft im ADB. (cf. I. b. 1): *Arminia, gegr. Anf. SS. 85 als „Literar. V." (purpur-gold-grün, n. g.), hervorgeg. aus dem Lesekränzchen Wikingerbund (gest. 14. 1. 82 am Gymnasium zu Gießen), s. 26. 11. 85 (offiz. Stiftungsdatum) B. Arminia, s. Anf. SS. 86 ftr., s. 15. 10. 86 im ADB. m. Couleur u. e. W., susp. 16. 6. bis 16. 7. 96 u. Ende SS. 98 bis 17. 10. 03; Oktbr. 99 bis SS. 02 außerhalb des ADB., 17. 10. 03 rek. als nftr. burschenschaftl. Vg., s. 1. 3. 04 wieder ftr. B. Arminia. Schwarz-gold-d.rot, (anfangs schwarz-gold-h.rot), P. Gold, rotbraune M. (anfangs Samt-M.). Br.: Kaiserhof. X, XX, XXX.

***Verein Deutscher Stud.** im Kyffhäuserverb. (cf. III. g. 1), gest. 4. 2. 91, im KV. s. 8. 8. 91. Schwarz-weiß-rot, n. g. EH. s. 1913: Gr. Steinweg 7; Br.: Café Metropol, Plockstr.

Freie Verbindung mit Duellbeschränkung: *Adelphia, Stud. Reform-Vb., gest. 7. 5. 70, bis Jan. 74 fr. Stud.-V. (Freianer), ftr. s. WS. 94/95. Grün-weiß-gold, P. Gold, h.grüne M. EH. s. SS. 13: Kaiserallee 87. Kartell: B. Alemannia-Leipzig. X, XX, XXX.

Christl. Verbindung m. MV.: *Wingolf (cf. II. d. 1), gest. 1. 8. 52, hervorgeg. aus einem Pfingsten 52 gest. christl. V., ftr. s. 15. 8. 52, im WB. s. 9. 8. 54. Schwarz-weiß-gold, Hb. weiß-schwarz-weiß, CKb. schwarz-weiß, P. Gold, schwarze Samt-M. u. Hm. EH. s. 18. 7. 94: Wilhelmstr. 40.

Kathol. Korporationen m. MV.: a) ftr. Vb. im CV. (cf. II. d. 1): *Hasso-Rhenania, kath.-deutsche Stud.-Vb., gest. 18. 1. 83 als fr. Vg., im CV. s. 5. 6. 83, Vb. s. 26. 2. 84. Gelb-weiß-rot, Ff. gelb-rot, P. Silber, d.rotseidene St. (bis SS. 02 gelbe M.). Kn.: Stadt Wetzlar, Ludwigstr.; Br.: Großherzog v. Hessen. X, XX, XXX, XXXX. — b) nftr. V. im KV. (cf. II. e. 2): *Nassovia, gest. 11. 1. 95, s. 4. 5. 96 korp., SS. 96 in KV. adm., 97 rez. D. blau-orange-d.blau, P. Silber, n. g. Kn.: Hôtel Schütz, Bahnhofstr.

Wissenschaftl. Vereine a) Gießener Wissenschafterband (im DWV. cf. III. h., gest. 1880, bis 10. 2. 1911 Verband wissensch.

Digitized by Google

Vereine): *Ak. theol. V., gest. 12. 1. 80, susp. SS. 99 bis WS. 02/03. D. blau-weiß-h. blau, n. g. Im Eisenacher Kartell s. 9. 2. 83 (cf. III. h. 1). Kn.: Andres, Sonnenstr.; Br.: Hôtel Viktoria. — *Philolog.-Histor. Verbindung, gest. 28. 6. 75 als klass.-phil. V., bald altphil. Lese-V. (schwarz-weiß-h. blau), susp. WS. 85/86 bis XII. 86, s. SS. 90 Phil.-hist. V., 7. 5. 90 m. d. Neuphil. V. (gest. 16. 11. 77) verschmolzen, susp. WS. 91/92 bis 1. 5. 92, s. SS. 09 Phil.-hist. Vb. Schwarz-weiß-h. blau, n. g., (im Naumburger KV. s. SS. 84 bezw. SS. 92, cf. III. h. 3). Kn.: Café Ebel; Br.: Hôtel Schütz, Bahnhofstr. — *Math.-Naturw. Vb., gest. 1. 6. 85, bis 99 math.-physik. V. D. blau-weiß-gold, Bz. (im Arnstädter Verband s. WS. 87/88; cf. III. h. 6). Kn.: Kaiserallee 32, priv.; Br.: Kaiserhof, Schulstr. — b) sonstige: Ak. Stenogr.-V. Gabelsberger, nichtkorp. (Verband cf. III. h. 11). — Literar. Gesellsch., gest. SS. 1908 (nicht korp.). Lokal: Hôtel Schütz.

Freideutsche Vereinigung (cf. V.): *Ak. Freischar (cf. V. 1), Gründungsgruppe, gest. als Freiland, abstinente Vb. im DB. a. St., vertagt Herbst 1914.

Studentinnenverein: Vg. Gießener Studentinnen, gest. 3. 7. 15.

Sonstige Vereine: Deutsche Christl. Stud.-Vg. (cf. IV. 1), gest. 6. 8. 97. Versammlungslokal: Goethestr. 25 pt. — Ak. Wartburgbund (cf. IV. 3), Ortsgr., gest. SS. 1912. — Ak. Bonifatius-V. (cf. IV. 4), susp. 1914. Adr.: Liebigstr. 26. — Dürerbund, ak. Ortsgr., gest. 1904, bis 1909 interkorp. Lokal: Café Ebel. — Ak. Gesang-V., gest. 19. 2. 1819 (gemischter Chor, nicht korp.). — Klinikerschaft (Verb. cf. IV. 13). — Tierärztl. Klinikerschaft. — Stud. Volksbildungskurse f. Arbeiter u. Unterbeamte, gest. SS. 08 (Verband cf. IV. 16). — Ak. Bismarckbund, Ortsgr. (cf. IV. 11). — Soz.-wissensch. Vortrags-Vg. (kathol.). — Ak. Abt. d. Gießener Sport-V. v. 1900. Im ASB. (cf. IV. 10). — Stud. Luftflotten-V., Ortsgr., gest. 8. 7. 1913 (cf. IV. 17).

Freistudentische Organisationen: a) Freie Studentenschaft, organisiert 28. 6. 1905, rekonst. 19. 11. 1908, s. WS. 13/14 korp. Adr.: Kollegiengeb., Zimmer X. — b) Freie Vereinig. Kathol. Stud., gest. 29. 11. 1912 (im Verband s. 18. 8. 13; cf. VII. 2). Lokal: Kath. Vereinshaus, Liebigstr.

Der s. SS. 06 bestehende Ausschuß der Studentenschaft besteht aus je einem Vertreter der mit * bezeichneten Korporationen u. Fakultäts-Vertretern der Nicht-Korporations-Stud., deren einer auf je 20 in einer Fakultät abgegebene Stimmen entfällt.

Seit 1914 besteht ein Stud. Sport-Ausschuß, in dem jede Gießener Korporation einen Vertreter hat.

Digitized by Google

GÖTTINGEN.

Imm.: 18 bezw. 12 ℳ; innerhalb 3 Wochen nach offiz. Anf. d. Sem. Exmatr.: 8 ℳ. Honorar: f. 2 std. Vorlesg. 10 ℳ, 3 std. 15 ℳ, 4—6 std. 20 ℳ, in der Med. Fak.: f. 1—2 std. Vorlesg. 10 ℳ, 3 std. 20 ℳ, 4—6 std. 20—40 ℳ, bei Unbemittelten Stundung. Stundungsgesuche sind schriftlich beim Prorektor innerhalb der ersten zwei Wochen nach dem 15. April einzureichen. Belegen u. Anmelden der Vorlesungen bis z. 13. Mai. Stipendien: Bewerbungen an den Königl. Kurator, Theaterstr. 7 (s. auch die im Buchhandel erschienene Schrift: Dr. Pauer, Zusammenstellung der Gött. Univ.-Stipendien). Gesuche um Freitische sind für das WS. im Laufe des Juli, für das SS. im Laufe des Februar an die Freitischinspektion einzureichen. Unfallversicherung für Stud. der Med. und Zahnheilkunde, der Naturwissensch., d. Pharm. u. Landw., Prämie 1 ℳ f. d. Sem. Akad. Krankenpflege-Institut. Beitritt (2 ℳ pro Sem.) obligatorisch; unentgeltl. ärztl. Behdlg., Arznei, Verpflegung. — Akad. Lesehalle eröffnet WS. 1915/16. Sie ist eine gemeinsch. Schöpfung der Studenten- und der Dozentenschaft, die beide die dafür nötige organisatorische Arbeit geleistet und die finanziellen Mittel aufgebracht haben. Sie enthält eine Fülle von Zeitungen u. Zeitschriften, eine Handbibliothek, histor., geogr., nationalökon. u. naturwiss. Werke und ist darüber hinaus der Mittelpunkt für eine große Anzahl gemeinnütziger studentischer Einrichtungen. So ist mit ihr eine Leihbibliothek, eine Akademische Auskunftsstelle, ein Büchervermittlungsausschuß, ein Arbeitsvermittlungsausschuß und ein Ausschuß für Studienreisen, Veranstaltung von Vorträgen und Volksunterrichtskursen verbunden. Die Leseräume stehen gegen Lösung von Eintrittskarten auch Nichtakademikern offen. Geöffn. werkt. 9—1, 2—9, Sonntags 11—1, 3—7 Uhr. — Wohnungen (Auskunft bei dem Logiskommissar, Hausverwalter Döll, Aula): Stube und Kammer, 5—8 Min. von d. Univ. entfernt, 100—150 ℳ für d. Sem. Bedieng. 6—10 ℳ, Heizg. 30—35 ℳ. Morgenkaffee 6—8 ℳ monatl. Mittagstisch 25—35 ℳ, in den mittl. Restaurants im Abonn. 1 ℳ, in den feineren 1,50 ℳ tägl.

Georg August-Universität.

Gestiftet 1737.

Anfang 16. April, Ende 15. August.

Kurator: Geh. Ob.-Reg.-Rat Dr. E. **Osterrath.** — *Prorector:* **Titius** (theol. Fak.). — *Dekane*: **Bertholet, Schoen, Jensen, Sethe,**

I. Theologische Fakultät.

Dekan: **Alfr. Bertholet.**

Pff. ord.: K. **Knoke** (15.10.41) (prakt. Theol.) i. R. — Nath. **Bonwetsch** 17. 2. 48) Kirchengesch. I. 4 p.; kirchengesch. Entw., f. all. Fak. 1 ö.;

Digitized by Google

Konfessionskde. (Symbol.) 4 p. — Arth. **Titius** (28. 7. 64) Bergpredigt 1 pss.; Syst. d. Glaubensl. (Dogmat. II) 4 p.; dogmat. Systeme seit Schleiermacher 2 p.; systemat. Sem. (luther. Bekenntn.-Schriften) 1 m. 2 ö. — E. **Kühl** (29. 4. 61) Korintherbr. 4 p.; bibl. Theol. d. N. T. neutest. Uebgn. 1 m. 2 g. — J. **Meyer** (13. 1. 69) theol. Enzyklop. 2 p.; Gesch. d. Kirchenliedes 2 p.; prakt. Theol. II (Homilet., Seelsorge, Kirchenverfassg.) 4 p.; homilet. Uebgn. 1 m. 2 ö.; liturg. Uebgn. 2 ö. — C. **Mirbt** (21. 7. 60) Gesch. d. Reformat. u. Gegenreformat. 4 p.; Gesch. d. kathol. Kirche (Mitte d. 18. Jahrh. bis z. Gegenw.) 1 m. 2 p.; kirchen- u. dogmenhistor. Uebgn. (Luthers reformat.-histor. Schriften) 1 m. 2 ö. — C. **Stange** (7. 3. 70) Relig.-Philos. 4 p.; homilet. u. katechet. Uebgn. 1 m. 2 ö. bezw. 1 ö. — Alfr. **Bertholet** (9. 11. 68) israelit. Kulturgesch. 1 m. 2 p.; alttest. Sem. (Texte z. israelit.-jüd. Eschatol.) 1 m. 2 ö.

Pf. ord. hon.: Alfr. **Rahlfs** (29. 5. 65) Psalmen 4 p.; hebr. Grammat. f. Anf. 5 p.; Lekt. histor. Texte d. A. T. 1 ö.

Dozz.: E. **Kohlmeyer** (27. 3. 82) Ⓚ (Kirchengesch.) beurl. — P. **Althaus** (4. 2. 88) Ⓚ (neutest. Exeg.) kündigt später an. — Traugott **Schmidt** (14. 3. 87) Ⓚ dgl.

II. Rechts- u. staatswissenschaftl. Fakultät.

Dekan: P. **Schoen.**

Pff. ord.: Ferd. **Frensdorff** (17. 6. 33) ausgew. Lehren d. dtsch. Staatsr. 1 ö. — G. **Cohn** (12. 12. 40) Wirtschaftspol. 4 p.; staatswiss. Sem. 1 m. 2 pg. — Gg. **Detmold** (27. 11. 50) dtsch. bürgerl. R., allg. Tl. 4 p.; Uebgn. (Zivilr.) f. Vorger. 1 m. 2 p.; Zivilproz. 4 p.; Zwangsvollstreckg. 1 ö. — Rob. v. **Hippel** (8. 7. 68) Einf. in d. Rechtswiss. 2 p.; Strafr. 4 p.; Gefängniswes., f. all. Fak. 1 p.; Zivilproz.-Prakt. 1 m. 2 p.; Lekt. v. Strafproz.-Akten 1 ö. — P. **Schoen** (15. 5. 67) Kirchenr. 4 p.; Eher. 1 ö.; Verwaltgsr. 4 p. — Konr. **Beyerle** (14. 9. 72) dtschrechtl. Uebgn. (Sachsenspiegel) 1 m. 2 p.; dtschrechtl. Sem. 1 pg.; Handels- u. Schiffahrtsr. inkl. Wechsel- u. Scheckr. 5 p.; Handelsr.-Prakt. 1 m. 2 p. — Heinr. **Titze** (23. 10. 72) Gesch. u. Syst. d. röm. Privatr. 6 p.; röm.-rechtl. Uebgn. f. Anf. 1 g.; dtsch. bürgerl. R. (Sachenr.) 4 p.; Uebgn. (bürgerl. R.) f. Anf. 1 m. 2 p. — K. **Lehmann** (10. 11. 58) dtsch. Rechtsgesch. 4 p.; dtsch. bürgerl. R. (Schuldverh.) 4 p.; Privatversichergsr. 2 p.; versichergswiss. Sem. 1 m. 2 pg. — E. **Rabel** (28. 1. 74) röm. Rechtsgesch. 2 p.; röm. Zivilproz. 2 p.; Digest.-Exeg. 1 m. 2 p.; dtsch. bürgerl. R. (Erbr.) 3 p.; privatrechtl. Repetit.-Kurs 1 m. 2 g. — K. **Oldenberg** (23. 9. 64) theoret. od. allg. Nat.-Oekon. 4 p.; Finanzwiss. 4 p.; Sozialpolit. 1 p.; versichergswiss. Sem. 1 m. 2 pg.

Pff. ext.: Jul. **Hatschek** (21. 8. 72) dtsch. u. preuß. Staatsr. 4 p.; Völkerr. 1 + 1 m. 2 p.; internat. Kriegsr. 1 pg.; d. Balkanprobl., f. all. Fak. 1 p. — W. **Höpfner** (11. 4. 71) Ⓚ Strafr.-Prakt. 1 m. 2 p.; Strafproz. 4 p.

Dozz.: Pf. O. **Schreiber** (11. 5. 82) Ⓚ dtsch. Privatr. 4 p.; dtsch. bürgerl. R. (Familienr.) 3 p.; Konversat. üb. bürgerl. R. (allg. Tl. u. Schuldverh.) je 1 m. 2 p.; Sozialversichergsr. 3 p.; versichergswiss. Sem. 1 m. 2 pg. — P. **Lensel** (29. 5. 84) Ⓚ Finanzr. d. dtsch. Reiches 1 p.; Militärr. 1 p; Konversat. (Staats- u. Verwaltgsr.) 1 m. 2 p.

Digitized by Google

III. Medizinische Fakultät.

Dekan: P. **Jensen.**

Pff. ord.: F. **Merkel** (5.4.45) systemat. Anat. II. 6p.; Knochen- u. Bänderl. 3p.; allg. Anat. 3p.; Entw.-Gesch. 1m. 2p.; selbst. Arbtn. f. Geübt. g. — Arth. v. **Hippel** (24.10.41) (Augenh.) i. R. — Ed. **Kaufmann** (24.3.60) Ⓚ allg. Pathol. u. pathol. Anat. 5p.; pathol. Histol. 2m. 2p.; Sektionskurs 2m. 2p.; Demonstr.-Kurs 1p.; Arbtn. im Labor. tägl. pg. — K. **Hirsch** (2.4.70) Ⓚ med. Klin. 4m. $1^1/_2$p.; Probl. d. vergl. Pathol. 1ö. — Ph. **Jung** (22. 4. 70) geburtsh.-gynäkol. Klin. 5p. — P. **Jensen** (30. 10. 68) allg. Physiol. u. Physiol. d. Stoffwechsels 5p.; physiol. Prakt. f. Anf. (m. Ehrenberg u. Ebbecke) (in 2 Grupp.) je 2m. 2p., f. Vorger. tägl. p.; Kolloqu. 1g.; selbst. wiss. Arbtn. tägl. pg.—Wolfg. **Heubner** (18.6.77) Ⓚ exp. Pharmakol. I. 4p.; pharmakol. Kolloqu. 2m. $1^1/_2$ pss.; gewerbl. Vergiftgn. 1ö. — Hans **Reichenbach** (30.11.64) Hyg. I. 3p.; hyg.-bakt. Kurs 1m. 3p.; Kolloqu. 1ö.; Arbtn. im hyg. Inst. tägl. pg. — Rud. **Stich** (19.7.75) Ⓚ chir. Klin. 4m. $1^1/_2$p.; klin. Visite 1g. — E. **Schultze** (22.3.65) psychiatr. u. Nervenklin. 2m. 2p. — Eug. v. **Hippel** (3.8.67) Klin. d. Augenkrkhtn. 4p.; pathol. Anat. d. Auges 1ö.

Pf. ord. hon.: Hub. Jak. **Esser** (21.7.43) äuß. Krkhtn. d. Haustiere sowie Beurteilgsl. d. Pferdes u. Rindes 5p.; Klin. d. Haustiere 6m. 3ö.; Demonstr. ö.

Pff. ext.: F. Jul. **Rosenbach** (16.12.42) üb. Wundheilg. u. chir. Infekt.-Krkhtn. p.; Behdlg. d. chir. Tuberkul. ö. — O. **Damsch** (23.6.55) Ⓚ klin. Propädeut. 2p.; Kurs d. Laryngosk. 1p.; Impfkurs (in 2 Abt.) 2p.; staatl. u. priv. Fürsorgemaßnahmen z. Bekämpfg. d. Tuberkul. ö. — Th. **Loehte** (9.10.64) gerichtl. Med. (Prakt.) 1m. 2p.; soz. Med., f. Med. 1p.; ärztl. Berufs- u. Standesfragen 1ö.; Arbtn. im Inst. 6m. 8pg. — F. **Göppert** (25.10.70) Klin. u. Poliklin. d. Säuglings- u. Kinderkrkhtn. 3p.; Ernähr g. u. -sstörgn. in d. erst. zwei Lebensjahren 1ö. — M. **Veit** (27.7.76) Ⓚ Kurs d. allg. Histol. (m. Hauschild) 1m. 2p.; Kurs d. mikrosk. Anat., f. Geübt. 2m. 2p.; mikrosk. Technik (Kurs u. Vorlesg.) je 1p. bezw. 1g.; entw.-gesch. Uebgn. 1m. 2p.; Situs d. Stammes u. d. Extremität. 2p. — W. **Lange** (21.10.75) Ⓚ Ohren-, Nasen- u. Halsklin. 2m. $1^1/_4$p.; Störgn. d. Stimme u. Spr. 1ö.

Dozz.: Pf. Fel. **Droysen** (26.4.52) Ⓚ üb. Frauenkrkhtn. 2p. — Pf. Hans **Doering** (28.12.71) Ⓚ Kolloqu. (spez. Chir.) 2p. — Pf. Walther **Uffenorde** (1.1.79) diagnost. Kurs d. Ohren- u. Nasenhlkde. 1m. 2p. — Pf. Werner **Rosenthal** (24.6.70) Ⓚ Schulgesundhtspflege, f. Lehramtskand. 1p.; Volksgesundht. u. ihre Förderg. 1ö. — Pf. O. **Creite** (14.11.76) Ⓚ orthop. Chir. (ausgew. Kap.) 2p. — Pf. Walt. H. **Schultze** (15.5.80) Ⓚ pathol.-anat. Diagnost. an frisch. Material 1p. — Pf. F. **Eicholberg** (8.5.81) psychiatr. Propädeut. 1p.; Nervosit., ihre Ursachen u. Behdlg., f. all. Fak. 1ö. — Pf. Leop. **Lichtwitz** (9.12.76) med. Poliklin. 3m. $1^1/_4$p.; chem. Pathol. 1p. — Pf. Bernh. **Zoeppritz** (24.10.78) Ⓚ geburtsh.-gynäkol. Untersuchgskurs 2p.; Kolloqu. f. Geübt. 1p. — Pf. Alb. **Fromme** (25.11.81) Fraktur. u. Luxat. m. Verbandkurs 3p.; Operat.-Kurs an d. Leiche (m. Stich) 5m. 2p. — Pf. Alfr. **Leber**

Digitized by Google

(7. 3. 81) Uebgn. (Augenspiegeln) f. Vorger. 1 p.— Curt **Oehme** (17. 12. 83) Auskultat. u. Perkuss. 2 p.; Kurs d. klin. Chem. u. Mikrosk. 2 p. — Rud. **Ehrenberg** (19. 11. 84) Ⓚ physiol. Chem. 2 p.; s. a. Pf. ord. Jensen. — Wolfg. **Hauschild** (24. 8. 83) Ⓚ Anat. d. äuß. Körperformen d. Menschen, f. all. Fak. 2 p.; anat. Vortr., f. Nichtmed. 1 p.; Anat. im Röntgenbilde 1 p.; s. a. Pf. ext. Voit. — Ulr. **Ebbecke** (29. 12. 83) Ⓚ Physiol. d. Blutes u. d. Blutbewegg. 2 p.; physiol. Grundlag. d. Musikwirkg. 1 ö.; s. a. Pf. ord. Jensen. — Siegfr. **Loewe** (19. 8. 84) chem. Grundlag. d. Pharmakol. 2 p.; physikal. Chem. d. Lebensvorgänge 2 p.; Besprechgn. (Arzneimittell.) pg.; Anwendgn. d. Pharmakol. u. Toxikol. im Kriege 1 ö.; tier. u. pflanzl. Gifte, f. all. Fak. 1 ö. — Kurt **Blühdorn**, Ernährgsl. (ausgew. Kap.) 1 p. — Pf. Jos. **Igersheimer** (3. 9. 79) Augenspiegelkurs f. Anf. u. Geübt. 2 p., Funkt.-Prüfg. d. Auges 1 p. — Pf. Osk. **Bruns** (18. 7. 78) Perkuss. u. Auskultat. f. Geübt. 2 p.; Kurs d. Hautkrkhtn. 2 p.

IV. Philosophische Fakultät.

Dekan: Kurt **Sethe.**

Pff. ord.: Jul. **Baumann** (22. 4. 37) Gesch. d. Pädag. 2 p.; Erkenntnistheor. u. Metaphys. 2 p.; Uebgn. üb. Aristoteles' Phys. B. II 1 pg. — E. **Ehlers** (11. 11. 35) allg. Zool. 4 p.; zootom. Kurs 2 m. 2 p.; zool. Uebgn. 5 m. 3 p.; zool. Soziet. f. Vorger. g. — H. **Wagner** (23. 6. 40) allg. Anthropogeogr. 4 p.; Gesamtgeogr. (ausgew. Kap.) 1 pss.; kartogr. Kurs f. Anf. II (Karteninhalt) 1 m. 2 pss.; geogr. Einzelübgn. (Oberstufe) 1 m. 2 pg.; Kolloqu. f. Vorger. 1 m. 2 pg. — Gg. Elias **Müller** (20. 7. 50) Logik 3 p.; üb. d. Willenserscheingn. 1 p.; exp.-psychol. Arbtn. pg. — Wold. **Voigt** (2. 9. 50) Elektrodynam. 2 m. 2 p.; Magnetism. 1 m. 2 ö.; ausgew. Kap. d. Phys. (Ergänzgskurs) 2 ö.; Kolloqu. 1 m. 2 pg. — Fel. **Klein** (25. 4. 49) Leitg. selbst. astron. Arbtn. f. Vorger. tägl. pss. — W. **Meyer** (1. 4. 45) üb. d. Rudlieb 3 p.; mittellat. Uebgn. 1 m. 2 pg. — Gottfr. **Berthold** (16. 9. 54) Grundz. d. Botan. 5 p.; mikrosk.-botan. Kurs f. Anf. 1 m. 4 pss.; botan. Demonstr. u. Exkurs. ö.; Arbtn. im Inst. tägl. pss. — Alb. **Peter** (21. 8. 53) (Botan.) beurl. — O. **Wallach** (27. 3. 47) (Chem.) i. R. — Alb. **Stimming** (17. 12. 46) histor. ital. Grammat. nebst Interpret. ausgew. Stücke a. Dante, Petrarca u. Boccaccio 4 p.; altfrz. Sem.-Uebgn. (Erec) 1 m. 2 pg. — Jul. **Wellhausen** (17. 5. 44) (semit. Philol.) i. R. — Lor. **Morsbach** (6. 1. 50) Langland's Piers Plowman 2 p.; Erkl. ausgew. Sonette Shakespeares 2 p.; Kolloqu. (engl. Sprachgesch.) 2 g.; Sem. (Shelley's Prometheus Unbound) 1 m. 2 pg. — Rob. **Vischer** (22. 2. 47) (Kunstgesch.) i. R. — M. **Lehmann** (19. 5. 45) Zeitalt. d. frz. Revolut. u. d. Napoleon. Kaiserreichs 4 p.; dtsch. Gesch. 1815—1848 1 p.; Sem.-Uebgn. (neuere Gesch.) 1 m. 2 pg. — Dav. **Hilbert** (23. 1. 62) part. Diff.-Gleichgn. 1 m. 2 p.; Einltg. in d. Prinzipien d. Phys. 1 m. 2 p.; Vortr. üb. Struktur d. Materie (m. Debye) 1 m. 2 g. — W. **Fleischmann** (31. 12. 37) Naturgesch. u. Züchtg. d. Hausrindes 3 p.; Milch u. -erzeugn. 1 ö.; Uebgn. in milchw.-chem. u. milchw.-bakt. Arbtn. je 1 m. 3 pss. — Gg. **Busolt** (13. 11. 50) Einltg. in d. röm. Kaisergesch. 4 p.; Uebgn. (Quellen z. Gesch. d. ahnnibalisch. Krieges) 1 m. 2 ö. — Konr. v. **Seelhorst** (5. 4. 53) spez.

Digitized by Google

Pflanzenbau 4 p.; Taxat.-Lehre I. 2 p.; Wiesen- u. Weidenbau 1 p.; klein. landw. Prakt. 1 m. 2 p.; Demonstr. 1 ö.; Exkurs. (m. Ehrenberg) pg.; Uebgn. im Anschl. daran (m. Ehrenberg) $1^1/_2$ pg. — K. **Brandl** (20. 5. 68) Ⓚ dtsch. Verfassgsgesch. 4 p.; üb. histor. Bildg. 1 m. 2 pg.; Sem. (Kritik urkundl. Quellen) 1 m. 2 pg. — Edw. **Schröder** (18. 5. 58) Ⓚ (dtsch. Philol.) kündigt später an. — G. **Tammann** (28. 5. 61) Elektrochem. 2 p.; physikal.-chem. Prakt. f. Anf. (erst. 4 Woch. d. Sem.) ganztg. p.; physikal.-chem. Arbtn. halb- u. ganztg. p.; Kolloqu. 1 ö. — R. **Pietschmann** (24. 9. 51) Gesch. d. Bibliotheken 2 p.; Uebgn. (Buch- u. Bibl.-Wesen) 1 pg. — C. **Runge** (30. 8. 56) analyt. Geom. 4 + 1 m. 2 p.; numer. Rechn. 2 + 1 m. 2 p.; Photogrammetr. 1 g. — Em. **Wiechert** (26. 12. 61) Erdbeben, f. all. Fak. 1 ö.; Geophys. 1 m. 2 + 1 p.; Uebgn. in Feldmessg. 1 m. 4 p.; geophysikal. Prakt. pg.; Quantentheor. 1 m. 2 p. — Kurt **Sethe** (30. 9. 69) altägypt. Pyramidentexte 2 p.; hieroglyph. Inschrftn. d. Äthiopenzeit 2 p.; kopt. Lekt. f. Vorger. 1 pg.; neuägypt. Texte 2 g. — L. **Prandtl** (4. 2. 75) Anltg. z. selbst. Arbtn. (Mechan.) tägl. pss. — H. **Simon** (1. 1. 70) Schwinggn. u. Resonanz in Phys. u. Techn. 4 p.; prakt. Uebgn. 1 m. 4 pss.; elektrotechn. Prakt. 1 m. 3 p.; Anltg. z. wiss. Untersuchgn. (angew. Elektrizit.) tägl. pss.; math.-phys. Sem. 1 m. 2 pg. — G. **Körte** (8. 2. 52) griech. Kunstgesch. II. 4 p.; archäol. Sem. I. $1^1/_2$ pg. — O. **Mügge** (4. 3. 58) allg. Mineral. u. Kristallogr. I. 4 p.; mineral. Uebgn. f. Anf. 1 m. 2 p.; Arbtn. f. Vorger. tägl. pg. — H. **Oldenberg** (31. 10. 64) Relig. u. Mythol. d. Veda 1 ö.; Sanskr.-Grammat. 3 p.; Lekt. ved. Hymnen 2 p.; Lekt. e. Sanskr.-Textes 2 ö. — Edm. **Landau** (14. 2. 77) Zahlentheor. 4 p.; Elem.-Mathem. v. höh. Standpkte. aus 3 p.; Sem.-Uebgn. dazu 1 pg. — M. **Pohlenz** (30. 7. 72) Theokrit. 2 p.; Aristoteles 2 p.; Senecas Naturales Quaestiones 1 m. 2 pg.; philol. Prosem. (Aristoteles' Politik) 1 m. 2 pg. — J. **Hartmann** (11. 1. 65) Spektralanal. d. Gestirne 1 p.; Anltg. z. Beobachtgn. ohne astron. Instrum. 2 pss.; astron. u. astrophysikal. Arbtn. f. Vorger. 6 m. 2 pss.; Sem. (Lit.-Besprechg.) 1 m. 2 pg. — Heinr. **Maier** (5. 2. 67) allg. Gesch. d. Philos. 4 p.; Einltg. in d. Philos. 2 p.; Sem. (üb. Idealism. u. Realism.) 1 m. 2 ö. — Heinr. Alfr. **Schmid** (19. 7. 63) Gesch. d. ital. Renaiss. bis auf Michelangelo 1 ö.; Uebgn. dazu 2 m. 2 pss. — Konst. **Carathéodory** (1. 9. 73) Diff.- u. Integr.-Rechng. 4 p.; Uebgn. dazu 1 m. 2 g.; konforme Abbildgn. 4 p. — Hans **Stille** (8. 10. 76) Ⓚ histor. Geol. 2 m. 2 p.; Geol. v. Mittel- u. Nordwestdeutschld. 1 m. 2; Exkurs. dazu; prakt. Uebgn. (m. Salfeld) 1 Nachm. pss.; Arbtn. im Inst. (m. Wedekind) tägl. pg. — Enno **Littmann** (16. 9. 75) Gawâlîqî's Mu'arrab 1 m. 2 pss.; türk. Texte 1 m. 2 p.; Arab., II. Kurs 1 m. 2 p.; syr. Uebgn. 1 pg. — R. **Reitzenstein** (2. 4. 61) röm. Lit. seit Sulla 4 p.; philol. Sem.: Oberstufe (Pseudo-Longin *περὶ ὕψους*) 1 m. 2 pg., Mittelstufe (Horaz Ars poetica) 1 m. 2 pg. — Peter **Debye** (24. 3. 84) Mechan. 4 p.; Röntgenstr. 1 p.; prakt. Uebgn. 1 m. 4 pss.; Anltg. z. selbst. Arbtn. tägl. pss.; physikal. Kolloqu. 1 m. 2 pg.; s. a. Pf. ord. Hilbert. — A. **Windaus** (25. 12. 76) (Innsbruck) [Nachf. d. Pf. ord. O. Wallach (i. R.)] org. Chem. 5 p.; chem. Kolloqu. 1 pg.; Sem. f. Lehramtskand. 1 pg.; chem. Uebgn. (m. Borsche u. Sielisch): a) Vollprakt. p., b) Halbprakt. p.; c) Prakt. f. Med. 2 m. 3 p. — **N. N.** [Nachf. d. † Pf. ord. Ed.

Digitized by Google

Riecke] Exp.-Phys. 4 p.; prakt. Uebgn. 1 m. 4 pss.; Arbtn. im Inst. tägl. pss.

Pf. ord. hon.: Bernh. **Tollens** (30. 7. 41) (Agrikulturchem.) i. R.

Pff. ext.: O. **Freiberg** (26. 4. 46) (Musikwiss.) liest nicht. — Frz. **Lehmann** (28. 4. 60) Ⓚ Ernährg. d. landw. Nutztiere 2 p. — Ferd. **Fischer** (13. 5. 42) (chem. Technol.) i. R. — Alfr. **Koch** (8. 11. 58) landw. Stickstofffragen 1 g.; Biol. d. Bakterien u. nied. Pilze 1 p.; bakt. Arbtn. 6 m. 9 pss.; bakt. Uebgn. 1 m. 4 p. — Leop. **Ambronn** (27. 10. 54) Astrometr. 2 p.; Methode d. kleinst. Quadrate 1 p.; astron. Beobachtg. f. Anf. u. Lehramtskand. 2 m. 4 pss. — F. **Andreas** (14. 4. 46) neupers. Dichter 2 p.; Mittelpers. (Forts.) 2 pg.; Ossetisch 2 pg.; Türk. f. Anf. 2 pg. — Walt. **Stein** (9. 2. 64) Gesch. d. Hohenstaufen 2 p.; dtsch. Städtewes. 2 p.; Sem. u. Prosem.: Uebgn. (mittelalt. Gesch.) je 1 m. 2 pg. — R. **Weissenfels** (17. 9. 57) Herder, d. junge Goethe u. d. Stürmer u. Dränger 4 p.; dtsch. Sem. (Balladen Bürgers, Goethes u. Schillers) 1 m. 2 pg.; ausgew. Dichtgn. Goethes 1 g. — P. **Darmstaedter** (17. 10. 73) Weltgesch. seit 1871 2; d. brit. Weltreich 2 p.; kolonialpolit. Uebgn. 1 m. 2 pg. — R. **Zsigmondy** (1. 4. 65) Metalle 1 ö.; anorg. Chem. (ausgew. Kap.) 1 p.; Prakt. d. anorg. u. d. Kolloidchem. ganz- u. halbtg. pss. — Arth. **Kötz** (15. 2. 71) Ⓚ Einf. in d. Chem. 3 p.; Theorien in d. analyt. u. anorg. Chem. 1 p.; Kolloqu. (physikal. Chem.) 1 pg.; chem. Technol. anorg. Stoffe 2 p. — Fel. **Bernstein** (24. 2. 78) Wahrscheinlichktsrechng. 2 p.; Versichergsrechng. 1 m. 2 p.; Sem. (mathem. Statist.) 1 m. 2 ö. — K. **Mannich** (8. 3. 77) Auffindg. d. Gifte 1 p.; pharmaz. Chem., anorg. Tl. 3 p.; Kolloqu. 1 pg.; prakt. Uebgn. 5 m. ganztg. p. — P. **Ehrenberg** (16. 5. 75) s. Pf. ord. v. Seelhorst. — Rob. **Pohl** (10. 8. 84) (Berlin) (Phys.) kündigt ev. später an.

Dozz.: Pf. Hugo **Willrich** (20. 8. 67) Ⓚ Gesch. d. Juden unter Griech. u. Römern 1 ö. — Pf. Alfr. **Coehn** (2. 8. 63) Photochem. 2 p.; photogr. Prakt. f. Anf. u. Vorger. 1 m. 3 p.; photochem. Arbtn. ganz- u. halbtg. p. — Pf. L. **Mollwo** (18. 5. 69) Gesch. d. Revolut. v. 1848 1 p.; neuere dtsch. Gesch. m. bes. Rücks. auf d. Entw. Preußens 2 p.; histor. Uebgn. 1 m. 2 pg. — Pf. Walt. **Borsche** (31. 5. 77) Einf. in d. analyt. Chem. 3 p.; Arbeitsmethdn. d. org. Chem. II. 2 p.; färbereichem. Uebgn. 1 m. 3 p.; s. a. Pf. ord. Windaus. — Pf. R. **Hoffmann** (27. 12. 72) Insektenbiol. 1 p.; Protozoen 1 p. — Pf. A. **Bestelmeyer** (21. 12. 75) Ⓚ (Phys.) kündigt später an. — Hans **Gerdien** (13. 5. 77) (Phys.) beurl. — Siegfr. **Simon** (6. 4. 77) Ⓚ (Botan.) kündigt später an. — Leonh. **Nelson** (11. 7. 82) philos. Pädag. 1 m. 2 p.; Staatsphilos. 2 m. 2 p.; Uebgn. dazu 1 m. 2 p. — A. **Reinach** (23. 12. 83) Ⓚ Ethik 3 p.; Uebgn. dazu f. Anf. 1 m. 2 p.; philos. Uebgn. f. Vorger. 2 pg. — Hans **Salfeld** (2. 8. 82) Ⓚ Geol. S.-Deutschlds. 2 p.; prakt. Uebgn. (m. Stille) 1 Nachm. pss. — J. **Sielisch** (24. 6. 78) Ⓚ Einf. in d. Chem. f. Med. 2 p.; s. a. Pf. ord. Windaus. — Pf. F. **Roeder** (1. 10. 75) engl. Prosem.: Einf. ins Altengl. (Uebgn.) 1 m. 2 ö. — Pf. G. **Angenheister** (26. 2. 78) (Geophys.) beurl. — F. **Voss** (19. 8. 77) angew. Zool. (ausgew. Abschn.) 1 p.; Untersuch. u. Bestimm. einheim. Tiere 1 m. 3 p.; Exkurs. pg. — Dav. **Katz** (1. 10. 84) Ⓚ (Philos.) hat nicht angekündigt. — Pf. Rud. **Wedekind** (29. 3. 83) Geogenie d. atlantisch. Gebietes 1 p.; Paläontol. d. Wirbellosen 3 p.; s. a. Pf. ord. Stille. — W. **Freudenberg** (27. 5. 81) Eis-

Digitized by Google

zeit u. Urgesch. 2 p. — Horst **v. Sanden** (26. 12. 83) Ⓚ (Mathem.) kündigt später an. — Bernh. **Dürken** (20. 9. 81) spez. Zool. I (Coelenterata) 1 p. — Walt. **Suchier** (4. 11. 78) frz. Phonet. 2 p.; Einf. ins Altfrz. 2 p.; Prosem. (altfrz. Uebgn.) 1 g. — R. **Courant** (8. 1. 88) Ⓚ (Mathem.) kündigt später an. — P. **Hertz** (29. 7. 81) (Phys.) dgl. — — F. **Ranke** (21. 10. 82) Ⓚ (dtsch. Philol.) dgl. — Heinr. **Frhr. Rausch v. Traubenberg** (17. 3. 80) Radioaktivit. u. Elektronik (ausgew. Kap.) 1 m. 2 p.; einführende physikal. Uebgn. 1 m. 2 p.; prakt. Uebgn. 1 m. 4 pss. — Erw. **Madelung** (18. 5. 81) Ⓚ (Phys.) kündigt später an. — L. **Geiger** (16. 7. 82) (Phys.) liest nicht. — O. **Fischer** (22. 5. 86) (Kunstgesch.) beurl. — Rud. **Vogel** (13. 2. 82) Einf. in d. Lehre v. heterogen. Gleichgewicht 1 p. — Kurt **Müller** (22. 2. 80) antike Kulturstätt. Kleinasiens 2 p.; archäol. Sem., II. Abt. (Uebgn. f. Anf.) $1^1/_2$ pg.; Lat.-Kurse f. Anf. (Unter- u. Oberstufe) je 2 p. — W. **Behrens** (9. 10. 85) Ⓚ (Mathem.) kündigt später an. — Heinr. **Wienhaus** (26. 10. 82) Ⓚ (Chem.) dgl. — H. **Lommel**, d. slav. Sprachen u. Völker 2 p. — F. **Klute** Ⓚ Länderkde. v. Afrika 2 p.; geogr. Einzelübgn. (Unterstufe) 1 m. 2 p.; topogr. Uebgn. 1 m. 2 p.; Exkurs.

Beauftr. Dozz.: Pf. Mor. **Büsgen** (Forstakad. Hannov.-Münden) Systemat. d. Pflanzen u. Bestimmgsübgn. 1 m. 2 p. — **Rabbow**, Lekt. e. antik. Schriftstellers, f. all. Fak. 2 p.; philol. Prosem. (lat. Stilübgn.) 1 m. 2 pg.

Lekt.: **N. N.** (frz. Spr.) kündigt später an.

Assist.: Dr. **M. Päpke**, histor. got. Grammat. 3 p.; Nibelungenlied u. -sage 3 p.; Sem.-Uebgn. üb. dtsch. Schulgrammat. 1 pg.; Prosem. (Lekt. Otfrids) 2 ö.

Staatl. Ausbildungskurs v. Stud. all. Fak. in d. Leitg. v. volkstüml. Uebgn. u. Spielen (Anf. Mai) (8 wöch.) g.

Künste: Univ.-Zeichenl. O. **Peters** (17. 4. 35) Zeichn. u. Malen 2 g.

Fertigkeiten: Univ.-Stallmstr. F. **v. Block**, Reitkurse. — **N. N.**, Fechtkunst. — Univ.-Tanzmstr. Arth. **Höltzcke**, Tanzunterr.

K. Universitäts-Bibliothek.

Die Bücherausgabe ist von 11—1 und $2^1/_2$—$3^1/_2$, Sonnabend 11—2 Uhr, der Lesesaal von 9—1 Uhr und $2^1/_2$—6, Sonnabend 9—2 Uhr geöffnet.

Dir.: Pf. R. **Pietschmann** (24. 9. 51). — *Ober-Bibl.:* Dr. jur. Em. **Lutz** (20. 9. 49); Dr. W. **Falckenheiner** (21. 12. 58); Dr. H. **Runge** (14. 9. 63); Dr. J. **Reicke** (7. 3. 61); Dr. K. **Haeberlin** (11. 2. 65); J. **Joachim** (12. 9. 64). — *Bibl.:* Dr. J. **Fuchsel** (20. 11. 78); Dr. Jul. **Steinberger** (18. 9. 78); Dr. W. **Vogt**. — *Hilfsbibl.:* Dr. Alb. **Predeek** Ⓚ; Dr. Jos. **Deutsch**; Dr. F. **Rohde** Ⓚ.

Seminare, Institute und andere mit der Universität zu Lehrzwecken verbundene Anstalten.

Bei der theol. Fakultät: 1. Theol. Ephorat. Dir. d. Dekan d. theol. Fakultät. — 2. Theol. Seminar: a) theoret. Abt. Dir. Pff. **Mirbt, Bonwetsch, Titius, Kühl, Stange, Bertholet.** b) prakt. Abteilg.

Digitized by Google

Dirr. Pff. **Stange** u. **Meyer**. — 3. Theol. Stift. Ephorus d. Dekan d. theol. Fakultät. — 4. Waisenhaus. Kurator **Pf. Knoke.** — Bei der jurist. Fakultät: Jurist. Seminar Dir. **Pf. Titze.** — Bei der medizin. Fakultät: I. Theoret. Anstalten: 1. Anatomie. Dir. **Pf. F. Merkel.** — 2. Physiol. Institut. Dir. **Pf. Jensen.** — 3. Pharmakol. Institut. Dir. **Pf. Heubner.** — 4. Pathol. Institut. Dir. **Pf. Kaufmann.** — 5. Institut für medizin. Chemie u. Hygiene. Dir. **Pf. Reichenbach.** — 6. Gerichtsärztl. Unterrichtsanstalt. Dir. **Pf. Lochte.** — II. Klinische Anstalten: 7. Die drei vereinigten Kliniken: A. Medizin. Klinik u. Poliklinik. Dir. **Pf. Hirsch.** — B. Chir. Klinik u. Poliklinik. Dir. **Pf. Stich.** — C. Frauenklinik u. Poliklinik. Dir. **Pf. Jung.** — D. Kinderklinik u. Poliklinik. Dir. **Pf. Göppert.** — 8. Ophthalmol. Klinik. Dir. **Pf. v. Hippel.** — 9. Univ.-Klinik u. Poliklinik f. psychische u. Nervenkrkhtn. Dir. **Pf. E. Schultze**; Abt. f. Hirnpathol. Vorst. vacat. — 10. Poliklin. f. Ohren- u. Nasenkrkhtn. Dir. **Pf. Lange.** — 11. Tierarznei-Institut. Dir. **Pf. Esser.** — Bei der philos. Fakultät: Philos. Seminar. Dirr. Pff. **Baumann**, Gg. El. **Müller, Maier** u. **Husserl.** — Philol. Seminar und Proseminar. Dirr. Pff. **Pohlenz** u. **Reitzenstein.** — Pädag. Seminar Dir. vacat. — Archäol. Seminar. Dir. **Pf. Körte.** — Gemälde- u. Kupferstich-Sammlg. Dir. **Pf. Schmid.** — Seminar f. orient. Philologie u. allg. Sprachwiss. Dirr. Pff. **Sethe** (geschäftsf. Direktor), **Andreas, Oldenberg** u. **Littmann.** — Seminar f. deutsche Philologie. Dir. **Pf. Schröder.** — Seminar f. roman. Philologie. Dir. **Pf. Stimming.** — Seminar f. engl. Philologie. Dir. **Pf. Morsbach.** — Seminar f. mittl. u. neuere Geschichte. Dirr. Pff. **M. Lehmann, Brandi** u. **Stein.** — Seminar f. Versicherungswiss. Dirr. Pff. **Oldenberg** u. **Lehmann.** — Staatswiss. Seminar: Dirr. Pff. **Cohn** u. **Oldenberg.** — Diplomat. Apparat. Dirr. **Pf. Brandi.** — Geogr. Seminar. Dir. **Pf. Wagner.** — Mathem.-physikal. Sem. Geschäftsf. Dir. **Pf. Debye**, Dirr. Pff. **Voigt, Klein, Hilbert, Runge, Wiechert, Prandtl, Simon, Landau, Hartmann, Carathéodory.** — Mathem. Lesezimmer. Dir. **Pf. Klein.** — Samml. mathem. Instrum. u. Modelle. Dir. Pff. **Klein** u. **Carathéodory.** — A) Inst. f. angew. Mathem. u. Mechan. Dir. **Pf. Runge.** B) Abt. für angew. Mechan. Dir. **Pf. Prandtl.** — Naturhistor. Museum: Zool.-zootom. Institut. Dir. **Pf. Ehlers.** — Ethnogr. Sammlg. Dir. **Pf. Ehlers.** — Mineral.-petrogr. Institut. Dir. **Pf. Mügge.** — Geol.-paläontol. Institut. Dir. **Pf. Stille.** — Botan. Garten, botan. Museum u. pharmakognost. Sammlg. Dir. **Pf. Peter.** — Pflanzenphysiol. Institut. Dir. **Pf. Berthold.** — Sternwarte: Dir. **Pf. Hartmann.** — Physikal. Institut: A) Abt. f. Exp.-Physik. Dir. vacat; B) Abt. f. mathemat. Physik. Dir. **Pf. Debye**; C) Abt. f. angew. Elektrizität. Dir. **Pf. Simon.** — Inst. f. Geogphysik. Dir. **Pf. Wiechert.** — Allgem. chem. Labor. Dir. **Pf. Windaus.** — Inst. f. anorgan. Chemie. Dir. **Pf. Zsigmondy.** — Physikal.-chem. Institut. Dir. **Pf. Tammann.** — Agrikulturchem. Labor. Dir. **Pf. Ehrenberg.** — Landw. Institut. Dir. **Pf. v. Seelhorst.** — Landw. Versuchsfeld. Dir. **Pf. v. Seelhorst.** — Landw.-bakteriol. Institut. Dir. **Pf. Koch.**

Digitized by Google

Akademische Vereinigungen.

Commentwaffe: Korbschläger.

Corps im K. S C V. (cf. I. a. 1). Göttinger SC.: Bremensia, 25. 2. 1811 von der Westfäl. L. abgetrennt als Club, s. 20. 6. 1812 C. (rot-grün), im SC. s. 20. 6. 12 (offiz. Stiftungsdatum), susp. 23. 7. 18, rek. 16. 2. 20 als Friso-Bremensia), (rot-grün-schwarz), susp. Ende Dez. 20, rek. Jan. 21 als Club Bremensia (rot-grün-gold), s. Juni 24 Club Hoya-Bremensia, s. 11. 8. 25 C. Bremensia, s. Nov. 25 Club, s. 20. 6. 27 C., beh. aufgelöst 18. 11. 63 bis Anf. SS. 64. Rot-d.grün-schwarz (s. Juni 24). P. Gold, d.grüne M. Kartell m. Franconia (Je.), Vandalia (Hei.), Franconia (Mch.). EH.: Reinhäuser Chaussee 23. — Brunsviga, gest. 25. 6. 24 als Club, s. 21. 6. 27 C., erneut 21. 12. 40, 9. 11. 46 verschmolzen m. d. C. Borusso-Brunsviga [gest. 15. 2. 40 als L. Brunsviga, s. 30. 1. 45 C. Borusso-Brunsviga; schwarz-blau-gold], dessen Name bis 21. 12. 46 geführt wurde, beh. aufgelöst 18. 11. 63 bis Anf. SS. 64. Schwarz-weiß-h.blau, P. Silber, schwarze M. u. Fm. Kartell m. Thuringia (Je.), Suevia (Mch.), Hassia (Gi.). EH. s. 4. 8. 1900: Bürgerstr. 31. — Hannovera, gest. 16. 6. 27, rek. 27. 6. 31 als Club, 7. 12. 32 als C., susp. 1834, rek. 2. 2. 40 u. 20. 11. 41, 23. 2. 48 erneut durch das C. Hanseatia (gest. 23. 12. 44; weiß-rot-weiß), beh. aufgelöst 8. 11. 63 bis Anf. SS. 64. Rot-d. blau-gold, P. Gold, ziegelrote M. Kartell m. Guestphalia (Je.), Nassovia (Wü.), Teutonia (Ma.). EH. s. WS. 96/97: Bürgerstr. 56/58. — Saxonia, gest. 12. 12. 40 als L., s. 28. 7. 44 C. [offiz. Stiftungsdatum], beh. aufgelöst 18. 11. 63 bis Anf. SS. 64. D. blau-weiß-h. blau, P. Silber, d. blaue M. Kartell m. Starkenburgia (Gi.), Saxo-Borussia (Hei.), Borussia (Bo.), Pomerania (Gr.). EH.: Theaterpl. 5. — Hildeso-Guestphalia, gest. 10. 6. 54, hervorgeg. aus der L. Hildesia, susp. 21. 4. 79 bis 19. 7. 84. H. grün-weiß-schwarz, P. Silber, h. grüne M. EH.: Wilhelm Weberstr. 36. — Teutonia, gest. 15. 6. 54 als C. Teutonia (rot-weiß-h. blau, P. Silber, rote M.), beh. aufgelöst 18. 11. 63 bis Anf. SS. 64 u. 8. 8. 81, verschmolzen 11. 7. 86 m. d. C. Borussia (gest. 25. 5. 82; rot-weiß-schwarz, P. Silber, rote M.), dessen Name u. Farben angenommen wurden, susp. 3. 5. 85, rek. 24. 4. 06, s. 29. 10. 1914 wieder Teutonia. Rot-weiß-h. blau, P. Silber, rote M. EH. s. 1909: Reinhäuser Chaussee 26. — Hercynia, gest. 8. 6. 72 als schwarze Vb., s. 10. 2. 74 L., s. 17. 1. 75 im LC., s. 11. 12. 76 C. (offiz. Stiftungsdatum), susp. 23. 11. 92 bis 1. 3. 94. Schwarz-d.grün-gold, P. Gold, grüne (als L. schwarze) M. EH. s. Anf. SS. 03: Nikolansbergerweg 38/40. — Chargen: XXX, XX, X. Die Füchse tragen Bm. und keine Bänder (nur Brunsviga hat Fm.). PVh.: Lunaburgia.

Burschenschaften der Deutschen Burschenschaft (cf. I. a. 4). Göttinger Burschenschaft: Brunsviga, gest. 2. 7. 48 als Progreßvb. (blau-weiß-gold, M. blau), s. 18. 12. 61 B., susp. 10. 5. 84 bis 30. 7. 86. Schwarz-d.rot-gold (s. 14. 10. 62), P. Gold, keine Ff., d.rote M. EH. s. 25. 7. 98: Schildweg 40. Im Roten Verbande (cf. Bonn). — Hannovera, gest. 2. 5. 48 als Progreßvb. (offiz. Stiftungsdatum: 13. 5. 48, Eröffnungskommers), susp. 9. 1. 62, rek. 13. 1. 62 als B. m. u. S., susp. 25. 11. 78 bis 19. 7. 84, beh. aufgelöst Ende

Digitized by Google

WS. 89/90 bis 27. 4. 91 u. WS. 02/03 bis 13. 7. 06, susp. 1914. D. grün-weiß-rot, Fb. grün-weiß (s. Juli 84), P. Silber, d. grüne M. EH. s. X. 08: Herzberger Chaussee 9. Im „Grün-weiß-roten Kartell" (gest. 8. 5. 69, rek. 1. 8. 1909) m. Franconia-Hei. und Germania-Jena. — Alemannia, gest. 15. 4. 80 von Brunsviga, susp. 27. 4. 88, rek. 14. 7. 91 unter Fusion mit der Reform-B. Teutonia [gest. 9. 11. 86, im ADB. X. 87 bis XII. 90; gold-rot-schwarz, P. Silber, Bz.], susp. 1914. Violett-weiß-rot, P. Silber, keine Ff., violette M. EH. s. 28. 7. 02: Herzberger Chaussee 3. — Holzminda, gest. 10. 11. 60 als schwarze Vb., (e. W., bed. Sat.), s. 84 u. S., s. Anf. SS. 04 ftr., s. Pfingsten 07 als Ren. in der DB., rez. Pfingsten 09, susp. Anf. WS. 14/15. Blau-weiß-rot, Fb. blau-weiß, P. Gold, d. blaue M. EH. s. VH. 1910: Wilhelm Weberstr. 26/30. — Frisia, gest. 1811 als L., s. 1846 C., s. 48 L., Ende Juli 1854 schwarze Vb., s. SS. 84 e. W., s. SS. 1909 ftr., 11. 5. 13 B. in der DB., rez. Pfingsten 15. H. blau-rot-schwarz, P. Gold, h. blaue M., Füchse kein Band. Kn.: Schwarzer Bär, Kurzestr. 12.

Landsmannschaften im CLC. (cf. I. a. 6). Göttinger LC.: Verdensia, gest. 8. 3. 60 als schwarze frschl. Vb., s. 63 e. W., s. 64 ftr. L., 1. 3. 68 bis Ende SS. 76 im CLC., 3. 9. 76 C., susp. 17. 10. 80, rek. als L. im CLC. 6. 3. 84, beh. aufgelöst 14. 12. 88, rek. VII. 1902, susp. Anf. bis Ende 03 u. 8. 5. 03 bis 6. 4. 04, 22. 4. bis 15. 6. 04 Palaio-Verdensia (schwarz-gold-schwarz, P. Gold, schwarze M.), im ALC. SS. 04 bis Pfingsten 06, susp. WS. 04/05 bis SS. 05 u. WS. 05/06 bis 3. 3. 10, rek. unter Verschmelzg. m. d. Vb. Marcomannia (3. 2. 10 als frschl. Vb. v. Naturw.-med. V. abgetrennt; h. rot-silber-grün). Schwarz-weiß-schwarz, P. Silber, schwarze M., im SS. weiße St., Füchse kein Band. Kn.: Reichshof, Jüdenstr. 35. XXX, XX, X. — Gottinga, gest. 3. 11. 60 als schwarze Vb. (schwarz-gold-schwarz), bald e. W., susp. SS. 69, rek. 2. 3. 71 durch die schwarze Vb. Neo-Gottinga [gest. 10. 1. 70, schwarz-weiß-rot], 2. 6. 81 bis 5. 3. 83 im Gothaer EC., s. 5. 3. 83 ftr. Vb., 10. 7. 83 im CLC. adm., WS. 83/84 rez., susp. 20. 4. 84 bis 29. 2. 88 u. Okt. 91 bis 15 10. 98, außerhalb des CLC. 16. 12. 89 bis WS. 98/99, Maturität s. SS. 1906. Blau-gold-rot (s. März 88), P. Gold, blaue M., Füchse Bm., kein Band. EH.: Steinsgraben 7. XXX, XX, X. — Cimbria, gest. 23. 11. 72 als chem.-pharm. V., s. 6. 12. 73 ak. pharm. V., s. 78 u. S., s. 80 Vb. Pharmacia, s. 3. 7. 86 Cimbria, s. WS. 94/95 e. W. u. BM., s. Anf. SS. 96 ftr., 10. 7. 02 im CLC. adm., rez. 1. 6. 03. Blau-weiß-gold, Fb. blau-weiß-blau, P. Silber, blaue M. EH. s. 22. 10. 10: Baurat Gerberstr. 5. X, XX, XXX.

Turnerschaften im VC. (cf. I. a. 8). VC.-Göttingen: Cheruscia, gest. 21. 11. 60, susp. 13. 7. 70 bis Dez. 71, s. 7. 12. 73 im VC., geschlossene Korp. s. 26. 6. 81, e. W. und u. S. s. 1. 7. 85, Couleur u. Name s. 12. 12. 85. Schwarz-weiß-rot, Fb. weiß-rot, P. Gold, rote M. (zuerst rot-weiß-rot, n. g., SS. 81 bis WS. 81/82). Maturität. EH. s. 29. 4. 65: Bürgerstr. 64. — Ghibellinia, gest. 20. 10. 87 als ATV. Göttingen (hervorgeg. aus der SS. 87 gest. fr. Turnerriege), 29. 12. 87 bis 5. 7. 98 im ATB., Ghibellinia s. WS. 95/96, e. W. s. WS. 96/97, Couleur und u. S. s. 9. 7. 98, im VC. s. 27. 1. 99, vertagt. Grün-rot-gold, Fb. grün-rot, P. Gold, grüne M. (bis 10. 11. 99: schwarze). Maturität. EH. s. 24. 7. 12: Lotzestr. 24. — Mündenia,

Digitized by Google

gest. 8. 11. 68 als schwarze Vb., rek. 3.7.79 als freischl. Vb., s. 85 ftr., susp. 1906, rek. 29. 2. 12 als T., s. 5. 6. 12 im VC., rez. Pfingsten 13, vertagt 1914. Schwarz-weiß-weinrot, Fb. schwarz-weiß (bis 191 Füchse kein Band), P. Silber, schwarze M. Kn.: Deutsches Haus, Reinhäuser Chaussee. — Chargen: X, XX, XXX.

Verbindung m. u. S. e. W. u. BM.: Lunaburgia, gest. 10. 11. 59. weiße e. W. s. SS. 89. Blau-rot-weiß, n. g. EH.: Goldgraben 17. Kartell mit Saxonia-Tü. PVh.: SC.

Sängerschaft im Weim. CC. (cf. I. b. 2): Gottinga, gest. 11.6. 87, ftr. s. SS. 97. H.grün-weiß-gold, Ff. grün-weiß-grün, P. Gold, h.grüne M. E. W. VM. PVh.: Johanni-Fridericia-Jena (VM.). EH. s. 09: Friedländerweg 2.

Gesangverein im SV. (cf. I. c. 1): Stud.-Gesang-V., gest. 21. 7. 60, s. SS. 74 korp. u. im SV. H.blau-weiß-h.blau, Bz. u. Schl. m. silb. Zirkel. Schwere e. W. s. WS. 97/98; u. Satisf. EH. s. SS. 04: Düsterer Eichweg 24/26. X, XX, XXX.

Ak. Turnvereine im ATB. (cf. I. c. 2): ATV. zu Göttingen, 16. 7. 98 gest. u. im ATB., s. 1903 korp. Schwarz-weiß-grün, Bz. Schwere e. W. EH. s. WS. 13/14: Theaterpl. 2. — ATVbg. Chattia, gest. 17. 7. 1903 in Gießen als ATVbg. Cheruscia (hervorgeg. aus d. 14. 6. 02 gest. fr. deutschen Stud.-Vb. Cheruscia), s. 17. 7. 04 im ATB., dann L., susp. 15. 11. 06, rek. 3. 12. 08 in Göttingen als Chattia, im ATB. als Ren. 15. 4. 08. H.rot-grün-gold, P. Gold, (Anfangs d.blau-gold-rot), Bz. Schwere Waffen als persönl. Kn.: Rest. Gerstung, Gronerstr. 53.

Verein Deutscher Stud. im Kyffhäuserverb. (cf. III. g. 1), gest. 21. 5. 84 [hervorgeg. aus d. Ak. Lese-V., gest. SS. 82], s. 9. 8. 84 im KV. Schwarz-weiß-rot, n. g. Schwere e. W. s. SS. 99; u. S. Kn.: Alte Fink, Nicolaistr. 1 b.

Nichtkonfessionelle Korporationen mit MV.: a) Wingolf (cf. II. d. 1.), gest. 19. 7. 67 als Wingolf, entstanden aus dem 18. 11. 65 gest. Christl. Stud.-V. [s. 19. 2. 67 christl. Vb. Arminia m. schwarz-silber-rot], s. Pfingsten 67 im WB., susp. 3. 3. 76 bis 8. 6. 76 u. 23. 10. 78 bis 22. 4. 80, vertagt. Schwarz-weiß-gold (s. 19. 7. 67), P. Gold, schwarze Samt-M. u. Hm. (früher zeitweise weiße M.). EH.: s. 1. 11. 1900: Nikolausbergerweg 58. — b) Im SB. (cf. II. d. 2): B. Germania, gest. 9. 8. 51 als christl.-deutsche B. (hervorgeg. aus d. Stud.-V. f. innere Mission), im Wingolfsbunde SS. 54 bis SS. 62, im SB. s. 6. 3. 93. Schwarz-rot-gold, P. Gold, weiße M., im SS. auch weiße St. EH. s. 3. 3. 96: Geismar-Chaussee 19. X, XX, XXX.

Ev.-luth. Stud.-Verein im Leuchtenburgverband (cf. II. f.): Philadelphia, gest. 17. 4. 1913. Rot-weiß-gold, Bz. Kn.: Deutsches Haus, Reinhäuser Chaussee 22.

Kathol. Korporationen m. MV.: a) ftr. Vb. im CV. (cf. II. e. 1): Palatia, ak. Stud.-Vb., gest. 1. 5. 83, s. 1. 1. 84 im CV. als fr. Vg., ftr. s. 1. 12. 88, Vb. s. 17. 1. 89. Weiß-rosa-moosgrün, Ff. rosa-grün, P. Silber, moosgrüne M. Kn.: Franziskaner, Weenderstr. 28; Br.: Ratskeller, Markt. X, XX, XXX, XXXX. — b) nftr. V. im KV. (cf. II. e. 2): Winfridia, gest. 16. 12. 69; s. WS. 70/71 im KV. Blau-weiß-rot, n. g. EH. s. SS. 07: Nikolausbergerweg 17.

Digitized by Google

— c) Unitas (cfr. II. e. 3), gest. 28. 2. 1905 (hervorgeg. aus dem 30. 4. 02 gest. Kränzchen), ak. bestätigt 23. 3. 05, im UV. s. 19. 8. 05. Gold-weiß-blau, n. g Kn.: Geismar-Chaussee 6, priv.

Sportvereine: Ak. Skiklub, gest. 2. 2. 1905. Lokal: Schwarzer Bär. — Ak. Tennisklub. — Ak. Sport-Club (im ASB., cf. IV. 10). — Ak. Abt. d. Fußballklubs v. 1905, gest. WS. 12/13. — Ak. Wandervogel.

Wissenschaftl. Vereine: a) im DWV (cf. III h.): Klass.-Phil. V., gest. 31. 10. 84. Schwarz-blau-gold (s. SS. 13). Bed. Sat. Im Naumb. KV. WS. 91/92 bis 1906 u. s. SS. 1909 (cf. III. h. 3). Kn.: Stadtpark. — Math. V., gest. 7. 12. 68, s. 95 korp.; o. A. (im Arnstädter Verbande s. WS. 68/69; cf. III. h. 6). Kn.: Alte Fink, Nicolaistr. 1 b. — Concordia, theol. Stud.-V., gest. 29. 7. 80, susp. Anf. 1915. Rot-weiß-rot, Bz. Freigestellte Satisf. Im Leipz. Verband (cf. III. h. 2). Kn.: Rest. Ernst, Weenderstr. 17. — Die 3 Vereine bilden den Verband wissensch. Vereine (VWV.). — Ak.-theol. Vb. Thuringia, gest. 18. 1. 78 als theol. V., s. SS. 85 Ak. Theol. V., s. 87 korp. u. im Eisenacher Kartell (cf. III. h. 1), s. 12. 2. 09 Vb. Thuringia, s. 16. 2. 10 ftr. Violett-weiß-d. grün, P. Silber, violette M. U. S., s. WS. 09/10 schwere e. W. EH. s. SS. 13: Reinhäuser Chaussee 30. — Normannia, Neuphil. Vb., gest. 7. 6. 75 als neuphil. V., 1881—1901 u. s. 1912 im WCC. (cf. III. h. 4), s. SS. 1901 Normannia m. u. S. Moosgrün-weiß-blau, P. Silber, Bz. EH.: Hoherweg 1. — Susp. s. 95: Ak. Histor. V., gest. 14. 11. 74, o. A. (s. 88 im Leuchtenburgbund, cf. III. h. 5). — b) sonstige: Ak. Naturw.-Med. V., gest. 3. 12. 72, bis SS. 86 ak. naturw. V., susp. 90 bis 96 u. 1915. 1895 bis 1913 im Goslarer Verb. Kirschrot-silber-d. grün, P. Silber, Bz. U. S., schwere e. W. EH.: Reinhäuser Chaussee 57. — Agronomia, ak.-landw. Vb., gest. 7. 12. 67 als Ak. Landw. V., Agronomia s. WS. 02/03, beh. susp. SS. 11 bis WS. 11/12. Rot-weiß-h. blau, Bz.; u. S.; im Waffenschutz d. B. Alemannia (s. 82 im Verband; cf. III. h. 10). Kn.: Engl. Hof, Jüdenstr. 44. — Hebelbund, freie ak. literar. Vg., gest. 28. 4. 1904. Lokal: Kaisercafé. — Staats- u. Versicherungswissenschaftl. V., gest. 15. 6. 1903, nicht korp. Lokal: Reichshof. — Ak. Stenogr.-V. Stolze-Schrey, gest. 4. 12. 1902 (Verb. cf. III. h. 12). Lokal: Hotel Royal, Barfüßerstr. — Ak. Stenogr.-V. Gabelsberger. Interkorp. — Stud.-Pädagog. Gruppe.

Freideutsche Vereinigung (cf. V.): Ak. Freischar, gest. 18. 2. 1907 (cf. V. 1), vertagt.

Studentinnen-Vereine: a) im VStD. (cf. VI. 1): Studentinnen-V., gest. 17. 1. 1910 als V. studierender Frauen, s. 1910 im VStD. Lokal: Weender Chaussee 26. — b) im Deutschen Verb. ak. Frauenvereine (cf. VI. 4): Wartburgbund stud. Frauen, gest. 27. 7. 1912, 1912 bis 1913 im VStD. O. A. Heim: Goßlerstr., priv. — c) Deutsche Christl. Vg. Stud. Frauen (cf. VI. 2). — d) Kathol. Studentinnen-V.: Elisabeth, gest. 18. 6. 1915, bestätigt 28. 6. 15, s. 24. 7. 15 im Verband (cf. VI. 3). Schwarz-gold-rot. Lokal: Goßlerstr. 8.

Sonstige Vereine: Ak. Lesehalle, e. V., gegr. SS. 1915. Lokal:

Digitized by Google

Stumpfebiel. — Deutsche Christl. Stud.-Vereinig. (cf. IV. 1), gest. 1898. Lokal: Prinzenstr. 3. I. — Ak. Missions-V., gest. 20. 6. 82 (cf. IV. 2). Lokal: Theol. Stift, Stumpfebiel 1. — Ak. Bonifatius-V. (cf. IV. 4), susp. 1914. Adr.: Kurzestr. 13. — Deutscher Bund abst. Stud. (cf. IV. 7), Ortsgr., gest. 15. 6. 06, susp. 07 bis 15. 5. 08 u. s. Ende WS. 11/12. — Student. Kommission f. Volksunterrichtskurse (Verband cf. IV. 16). — Klinizisten-Vg. (cf. IV. 13). — V. angloamerikan. Stud. — Deutscher Ak. Freibund, gest. 30. 7. 1908, susp. Herbst 1914 (cf. IV. 14). — Allgem. stud. Ehrenrat, gest. 9. 12. 1909, aufgeflogen WS. 13/14. — Ortsgr. d. Antiduell-Liga, gest. 11. 7. 1910. — Ak. Wartburgbund (cf. IV. 3), Ortsgr., gest. WS. 12/13. — Stud. Jugendpflege-Ausschuß. — Ak. Vereinigung, gest. SS. 1914. — Internationaler Stud.-V., gest. 10. 5. 1912, susp. Herbst 14 (cf. IV. 18). — Ak. Orchester-Vg., gest. 1905, rek. Jan. 12, interkorp. Lokal: Kaisercafé. — Student.-vaterländ. Hilfsdienst, gegr. WS. 14/15.

Freie Studentenschaft, organ. 19. 5. 1905. Mitglied der D. Fr. St. (cf. VII. 1).

SS. 12 haben sich die 19 auf Bestimmung schlagenden Korp. (SC., Burschensch., LC., VC., Lunaburgia) zum „Cartell der schlagenden Verbände an der Georgia Augusta" zusammengeschlossen zwecks Wahrung gemeinsamer Interessen, Erledigung von Ehrenhändeln u. Mitarbeit an d. Vertretung d. Gött. Studentenschaft. Der ATB., StGV., VDSt., Ak. Naturw.-med. V. bilden s. XII. 1912 einen „Schwarzen Verband satisfaktionsgebender Korp. ohne BM.", mit dem das „Carell" ein Abkommen zur Wahrung der gemeins. Interessen aller honorigen Korporationen geschlossen hat.

Die 20. 2. 1913 gegr. Vertretung d. Göttinger Studentenschaft gliedert sich in 5 Gruppen: I. Cartell; II. Schwarzer Verband u. Normannia, Agronomia, Klass.-phil. V., Concordia, Math. V.; III. B. Germania, Wingolf; IV. Winfridia, Palatia, Unitas; V. die Nichtinkorporierten u. die übrigen Korp. (Sängersch. Gottinga, Thuringia, Philadelphia, die Studentinnenvereine). Bei den Gruppen I—IV entfällt 1 Stimme auf je 100 u. angefangene 100 Mitgl.; außerdem erhält eine Gruppe für je 9 vertretene Korpor. eine Zusatzstimme. Gruppe V. hat auf je 100 und angefangene 100 Abstimmende eine Stimme. Nichtinkorp. Reichsdeutsche können sich bei den Gruppen I—IV einschreiben und von diesen vertreten lassen.

Dem Anf. Mai 1911 gest. Stud. Fachausschuß f. Leibesübungen gehören alle 5 Gruppen der Vertretung d. Studentenschaft an, u. zwar Gr. I, II, III, V mit je 2, Gr. IV m. 1 Vertreter.

Digitized by Google

GREIFSWALD.

Immatr.-Termin: 15. April bis 5. Mai, später nur mit Genehmigung des Kurators. Gebühr: 21,10 ℳ, bezw. 11,20 ℳ. Exmatr.: 12,55 ℳ. Auch Damen werden voll immatrikuliert oder bei genügender Vorbildung als Hospitantinnen zugelassen. Vorlesungen: Honorar u. Stundung wie in Berlin. Belegen innerhalb 4 Wochen, Gesuche um Stundung oder um Gewährung eines akademischen Freitisches innerhalb 2 Wochen nach dem vorgeschriebenen Anfang des Semesters. Akadem. Krankenkasse: obligat. 3 ℳ pro Sem. Lesehalle: Der Besuch der Lesehalle im Universitätsgebäude steht den Studierenden frei gegen einen Beitrag von 1 ℳ für das Semester. Unfallversicherung: f. Stud. d. Chem. u. Med., sowie für Praktikanten anderer Fak.: obligat. Prämie 2 ℳ im Sem. Wohnungen: Stube, gewöhnl. mit Kammer, 5—10 Minuten von der Universität 75—100 ℳ für das Sem., meist einschließl. Bedienung durch die Wirtin, in der Neustadt billiger. Heizung für das WS. 30 ℳ. Stiefelfuchs (monatl. 2 ℳ). Morgenkaffee 20 ₰ tägl. Mittagstisch 1,00—1,50 ℳ tägl.

Universität.

Gestiftet 1456.

Anfang 15. April.

Kurator: Geh. Reg.-Rat Chr. **Bosse.** — *Rektor*: **Mie** (phil. Fak.). — *Dekane*: **Dunkmann, Hubrich, Pels-Leusden, Ehrismann.**

I. Theologische Fakultät.

Dekan: K. **Dunkmann.**

Pff. ord.: V. **Schultze** (13. 12. 51) Kirchengesch. d. 19. Jahrh. 2 p.; christl. Kirchenbau 1 ö.; kirchenhistor. Gesellsch. (frühchristl. Lit. auf Grund ausgew. Quellen) 1½ pg.; archäol. Uebgn. (Auslegg. mittelalt. Bildwerke) 1 pg. — J. **Haußleiter** (23. 6. 51) Gesch. Jesu 5 p.; neutest. Sem. (Hebräerbr.) 1 m. 2 pg. — J. **Kunze** (31. 8. 65) Dogmat. I. 5 p.; dogmat. Sem. (Aufgabestellg. d. Dogmat. in d. neuer. Theol.) 1 m. 2 pg. — F. **Wiegand** (14. 10. 60) Kirchengesch. III. 5 p.; Sem. (Luthers Schriften) 1 m. 2 pg. — O. **Procksch** (9. 8. 74) Psalmen 4 p.; Einltg. ins A. T. 5 p.; alttest. Sem. (Jeremias) 1 m. 2 pg. — Ed. Frhr. **v. d. Goltz** (31. 7. 70) prakt. Theol. II (Homilet. u. Katechet.) 4 p.; homilet. Sem. (Kriegspredigt d. Gegenw.) 1 m. 2 pg.; katechet. Sem. 1 pg. — K. **Dunkmann** (2. 4. 68) Dogmat. I. 5 p.; Ethik 5 p.; dogmat. Uebgn. (Probl. d. Versöhngsl.) 1 m. 2 pg.

Pf. ext.: Jul. **Kögel** (3. 2. 71) Römerbr. 5 p.; neutest. Uebgn. (Auferstehgsfrage) 1 m. 2 pg.

Dozz.: Er. **Seeberg** (8. 10. 88) Ⓚ (Kirchengesch.) kündigt später an. — J. **Hänel** (4. 4. 87) Ⓚ (alttest. Theol.) dgl. — Kurt **Deissner** (10. 4. 88) Hebr. f. Anf. 4 p.; Hauptprobl. d. apostol. Zeitalt. 2 p.; neutest. Uebgn. (johann. Christol.) 1 m. 2 pg.

Digitized by Google

II. Rechts- und staatswissenschaftliche Fakultät.

Dekan: Ed. **Hubrich.**

Die Uebungen werden gemäß Nr. II der Justizministerialverfügung v. 18. Jan. 1897 mit schriftl. Arbeiten verbunden.

Im jurist. Seminar geben die lesenden ordentlichen Professoren Anleitung zu größeren wissenschaftlichen Arbeiten aus dem Gebiete des Privat- und öffentlichen Rechts pg.

Pff. ord.: E. **Bierling** (7. 1. 41) (Kirchenr.) i. R. — Jak. **Weismann** (4. 4. 54) Strafr. 4 p.; Strafr.-Prakt. 1 m. 2 p. — E. **Stampe** (2. 5. 56) Ⓚ dtsch. bürgerl. R. V (Erbr.) 3 p.; zweite Uebg. im bürgerl. R. 1 m. 2 p.; Digest.-Exeg. 3 p. — Gg. **Frommhold** (20. 2. 60) Handels-, Wechsel- u. Schiffahrtsr. 4 p.; Konversat. (Handelsr.) 1 m. 2 p. — Ed. **Hubrich** (7. 1. 64) preuß. u. dtsch. Verwaltgsr. 2 m. 2 p. — W. **Kähler** (5. 7. 71) Ⓚ allg. Nat.-Oekon. 2 m. 2 p.; volksw. Uebgn., auch f. Anf. $1^1/_2$ pg.; Verkehrswes. 1 m. 2 p. — W. **Mitscherlich** (22. 3. 77) prakt. Nat.-Oekon. 2 m. 2 p.; Finanzwiss. 2 m. 2 p.; volksw. Uebgn. 1 m. 2 pg. — F. **Klingmüller** (8. 9. 71) (Breslau) [Nachf. d. † Pf. ord. G. Pescatore] Syst. d. röm. R. (Institut.) 4 p.; dtsch. bürgerl. R. IV (Familienr.) 3 p.

Pf. ord. hon.: Hugo v. **Marck** (7. 1. 51) Ⓚ (Versichergsr.) liest nicht.

Pff. ext.: P. **Merkel** (18. 9. 72) Ⓚ Zivilproz. (ohne Zwangsvollstreckg. u. Konkurs) 4 p.; Strafproz. 4 p. — Arn. **Langen** (5. 6. 72) röm. Rechtsgesch. 3 p.; Uebgn. (bürgerl. R.) f. Anf. $1^1/_2$ p.; Konversat. üb. d. Grundbuch- u. Immobiliarsachenr. d. BGB. 1 p. — Heinr. **Pohl** (4. 2. 83) (öff. R.) beurl.

III. Medizinische Fakultät.

Dekan: F. **Pels-Leusden.**

Pff. ord.: Hugo **Schulz** (6. 8. 53) Arzneimittel- u. -verordngsl. 4 p.; Arbtn. im Labor. tägl. ö. — P. **Grawitz** (1. 10. 50) spez. pathol. Anat. 4 p.; demonstr. Kurs d. pathol. Anat. m. Mikroskopierübgn. 2 m. 2 + 2 m. $1^1/_2$ p.; prakt. Arbtn. f. Geübt. tägl. ö.; Sezierübgn. 2 m. 2 p. — Aug. **Martin** (14. 7. 47) (Gynäkol.) i. R. — M. **Bleibtreu** (3. 3. 61) Physiol. d. Menschen 6 p.; physiol. Prakt. 2 m. 2 p.; Kolloqu. d. Physiol. 1 ö.; Anleitg. z. selbst. Bearbtg. physiol. Themata pg. — Er. **Kallius** (3. 8. 67) Ⓚ (Anat.) kündigt später an. — P. **Römer** (13. 2. 73) augenärztl. Klin. u. Poliklin. 4 p.; Augenspiegelkurs 1 p.; Funkt.-Prüfg. d. Auges 1 p.; Arbtn. im Labor. tägl. ö. — P. **Kroemer** (18. 10. 74) geburtsh.-gynäkol. Klin. u. Poliklin. 5 p.; geburtsh. Operat.-Kurs 2 p.; Kurs d. Schwangerenuntersuchg. 1 ö.; Kurs d. Cystosk. u. d. Ureterenkatheterism. b. Weibe 1 p.; Labor.-Arbtn. f. Geübt. tägl. pg. — F. **Pels-Leusden** (12. 8. 66) chir. Klin. u. Poliklin. 4 m. $1^1/_2$ + 1 p.; chir. Propädeut. 1 m. 2 p.; chir. Operat.-Kurs an d. Leiche 3 m. 2 p.; dringl. Operat. tägl. p.; Arbtn. im Labor. tägl. ö. — P. **Schröder** (19. 5. 73) Klin. d. Geistes- u. Nervenkrkhtn. 4 p.; Arbtn. im Labor. d. Nervenklin. f. Vorger. tägl. pg. — P. **Morawitz** (3. 4. 79) Ⓚ med. Klin. 4 m. $1^1/_2$ + 1 p.; med. Poliklin. 2 p.; Arbtn. im Labor. tägl. pg. — E. **Friedberger** (17. 5. 75) (Berlin) [Nachf. d. Pf. ord. P. H. Römer

Digitized by Google

(Halle a. S.)] Hyg. II. 3 p.; bakt. u. serodiagnost. Kurs 2 m. $1^1/_2$ p.; hyg. Kurs $1^1/_2$ p.; Anltg. z. selbst. hyg.-bakt. Arbtn., nur f. Geübt. tägl. ö.; Exkurs. ö.

Pff. ord. hon.: O. **Baumer** (26. 8. 49) gerichtl. Med. 3 p.; Sem. f. soz. Med. 2 p. — Er. **Pelger** (19. 5. 56) Kinder-Klin. u. Poliklin. 3 p.; Hautpoliklin. 1 p.; Schutzpockenimpfg. m. Impfübgn. 4 p.

Pff. ext.: Bernh. **Seiger** (5. 12. 49) (Anat.) i. R. — K. **Peter** (2. 7. 70) Ⓚ (Anat.) kündigt ev. später an.

Doz.: Pf. Eg. **Hoffmann** (10. 5. 55) topogr. Anat. am Lebenden m. Repetit. d. spez. Chir. 2 m. p. — Pf. Gg. **Schöne** (14. 11. 75) Ⓚ (Chir.) kündigt später an. — Pf. Osk. **Wagener** (18. 1. 78) Ⓚ Ohren-, Nasen- u. Kehlkopfklin. 4 p. — Pf. Walt. **Löhlein** (5. 1. 82) Ⓚ (Augenh.) kündigt später an. — Pf. A. **Hoffmann** (31. 10. 77) Ⓚ (Chir.) dgl. — Pf. Osk. **Groß** (5. 3. 81) physikal. Diagnost. in 2 Abt. 2 m. 2 p.; chem. u. mikrosk. Diagnost. inn. Krkhtn. 1 m. 3 p. — Pf. Willy **Verkentner** (20. 7. 78) Ⓚ forens. Psychiatr. f. Med. u. Jur. 1 p.; allg. Psychiatr. 1 p. — Pf. P. **Adloff** (19. 2. 70) konserv. Zahnhlkde. 5 m. $2^1/_2$ p.; zahnärztl. Poliklin., Mundchir. u. Extrakt.-Uebgn. 6 m. $1^1/_2$ p.; Kurs f. Zahn- u. Kiefererseatz tägl. p.; Leitg. wiss. Arbtn. im Labor. tägl. pg.; Pathol. u. Ther. d. erkrankt. Zahnpulpa 2 p.; Extrakt.-Kurs f. Med. p. — Frz. Hugo v. **Tappeiner** Ⓚ (Chir.) kündigt später an. — F. **Hesse** Ⓚ (Chir.) dgl. — W. v. **Möllendorff**, Anat. d. Menschen II. 6 p.; topogr. Anat. (inkl. Situs) 2 p.; Entw.-Gesch. d. Menschen u. d. höh. Wirbeltiere 3 p.; Kolloqu. 1 ö.; mikrosk. anat. Uebgn. f. Med. u. Zahnärzte 3 m. 2 p. — Er. **Kiese** (19. 9. 82) prakt. wicht. Infekt.-Krkhtn. im Kindesalt. 1 p.

Assist.: Dr. **Uhlig**, Fraktur. u. Luxat. nebst Verbandkurs 3 p.

IV. Philosophische Fakultät.

Dekan: G. **Ehrismann**.

Pff. ord.: Edm. **Stengel** (5. 4. 45) (roman. Philol.) i. R. — Heinr. **Ulmann** (24. 3. 41) (Gesch.) dgl. — J. **Rehmke** (1. 2. 48) Gesch. d. Philos. v. Kant bis z. Gegenw. 3 p.; Grundz. d. Psychol. 2 p.; philos. Sem. 1 m. 2 pg. — E. **Bernheim** (19. 2. 50) dtsch. Gesch. bis 1250 4 p.; histor. Sem. (Kritik mittelalt. Quellen) f. Stud. u. Studentinn. je 1 m. 2 ö. — Frz. **Schlitt** (13. 5. 59) allg. Botan. 5 p.; botan. u. pharmakognost. Prakt. 2 m. 2 p.; ganzjg. botan. Prakt. tägl. p.; Demonstr. ö. — W. **Müller** (17. 2. 57) Grundz. d. Zool. u. vergl. Anat. 6 p.; zool. (makrosk.) Prakt. 2 m. 2 p.; Uebgn. z. Systemat. u. Biol. d. Tiere 5 m. 2 pss.; Leitg. selbst. Arbtn. tägl. pss.; Exkurs. ö. — Matth. **Konrath** (9. 3. 43) (engl. Philol.) liest nicht. — G. **Mie** (29. 9. 69) Exp.-Phys. I. 5 p.; physikal. Uebgn. f. Stud. d. Naturwiss. 2 m. 3 p.; Erläutergn. 1 ö.; Leitg. selbst. Untersuchgn. tägl. pss.; physikal. Prakt. f. Med. u. Pharm. 1 m. 2 p. — O. **Jaekel** (21. 2. 63) Ⓚ (Geol.) kündigt später an. — Er. **Pernice** (19. 12. 64) Ⓚ (Kunstgesch.) dgl. — Mark **Lidzbarski** (7. 1. 68) syr. Grammat. I. 2 g.; altarab. Gedichte 2 p.; Uebgn. z. Gesch. d. Islâm 2 g. — M. **Friedrichsen** (21. 6. 74) Ⓚ (Geogr.) kündigt später an. — G. **Ehrismann** (8. 10. 55) Walthers v. d. Vogelweide Leben u. Dichtgn. 3 p.; dtsch. Lit. v. Opitz bis Klopstock 2 p.; dtsch. Pro-

Digitized by Google

sem. (ausgew. Gedichte v. Goethe) 1 m. 2 g.; Sem. (ahd. Uebgn.) 1 m. 2 g. — H. **Schöne** (18. 4. 70) Ⓚ Xenophons Leben u. Schriften 4 p.; griech. Gesellsch. (Euripides' Herakles) $1^1/_2$ pg.; philol. Sem.: Oberstufe (Aischylos' Perser) 1 m. 2 pg., Mittelstufe (Apuleius) $1^1/_2$ pg. — H. **Schwarz** (12. 12. 64) Gesch. u. Syst. d. Pädag. 4 p.; philos. Sem. 1 m. 2 pg. — Th. **Vahlen** (30. 6. 69) Ⓚ (Mathem.) kündigt später an. — Hans **Glagau** (3. 2. 71) allg. Gesch. im Zeitalt. d. Renaiss. u. **Reformat.** 4 p.; Sem.-Uebgn. z. Gesch. Friedr. d. Gr. 1 m. 2 pg. — L. **Milch** (4. 8. 67) allg. Mineral. 5 p.; mineral. Prakt., Uebgn. z. Kristallogr. 1 m. 2 p.; histor. Geol. 2 p.; Anltg. z. selbst. Arbtn. tägl. pss.; Anltg. z. Stud. d. Lehrsammlgn., f. Hör. d. Mineral. tägl. pg.; geol. Exkurs. ö. — Fel. **Hausdorff** (8. 11. 68) Mechan. 4 p.; analyt. Geom. d. Raumes 3 p.; Uebgn. dazu 1 pg.; mathem. Sem. 1 m. 2 pg. — G. **Thurau** (3. 3. 63) d. frz. Sprache z. Zt. d. Renaiss. 3 p.; roman. Sem.: a) Diderot, Paradoxe sur le Comédien 1 pg., b) altfrz. Texte d. 13. Jahrh. 1 m. 2 pg.; Kolloqu. 2 p. — E. **Lommatzsch** (18. 8. 71) Ⓚ Ciceros Leben u. Schriften 4 p.; philol. Sem.: Oberstufe (Petronius) 1 m. 2 pg., Unterstufe (Polybius B. III) 1 ö. — O. **Dimroth** (28. 3. 72) anorg. Exp.-Chem. 6 p.; chem. Prakt. (anorg.) ganz- u. halbtg. p., (org.) (m. Posner) nur ganztg. p.; f. Pharm. u. Nahrgsmittelchem. (m. Scholtz) ganz- u. halbtg. p.; chem. Prakt. f. Med. 1 m. 4 p.; Erläutergn. dazu 1 ö. — Heinr. **Spies** (6. 11. 73) ausgew. Werke Chaucers $1^1/_2$+1 p.; Haupttypen d. neuengl. Lit. v. Shakespeare bis heute 1 m. 2+2 p.; Prosem. (Gesch. u. Aufgaben d. engl. Philol.) 1 ö.; Sem. (engl. Wortschatz) $1^1/_2$ ö. — Matth. **Geizer** (19. 12. 86) griech. Gesch. I. 4 p.; althistor. Sem. (älteste röm. Gesch. auf Grund v. Diodors röm. Annalen) 1 m. 2 pg.

Pff. ext.: P. **Pietsch** (9. 9. 49) nhd. Grammat. I, geschichtl. Lautl. 3 p.; dtsch. Uebgn. 1 ö. — Aug. **Schmekel** (20. 10. 57) Logik 2 p.; Uebgn. in Plato 2 ö.; griech. Anf.-Kurs II. 3 p. — Ferd. **Heuckenkamp** (10. 4. 62) Entw. d. frz. Lit. 1200—1600 2 p.; roman. Sem.: a) Uebgn. (frz. Synt., Stilist. u. Synonymik), b) frz. Vortr. als Gehörübg. — E. **Zupitza** (17. 8. 73) d. indogerm. Sprachstamm, f. all. Fak. 1 p.; sprachwiss. Fragen 2 ö. — M. **Scholtz** (7. 9. 61) pharmaz. Chem., org. Tl. 3 p.; Chem. d. Nahrgs.- u. Genußm. 2 p.; Sterilisat.-Kurs f. Pharm. 2 p. (1. Hälfte d. Sem.); Kolloqu. 1 ö.; s. a. Pf. ord. Dimroth. — L. **Heller** (18. 6. 66) Ⓚ (indogerm. Philol.) kündigt später an. — H. **Starke** (16. 12. 74) Ⓚ (Phys.) dgl. — Walt. **Roth** (30. 12. 73) Ⓚ (Phys.) dgl. — M. **Semrau** (7. 5. 59) d. Renaiss. im Norden 4 p.; dtsch. Kunststätten, f. all. Fak. 1 ö.; kunstgesch. Uebgn. 1 m. 2 ö. — Th. **Posner** (18. 2. 71) Chem. d. Benzolderivate 2 p.; Besprechgn. neuerer Arbtn. (org. Chem.) 1 ö.; s. a. Pf. ord. Dimroth. — Gg. **Thiele** (22. 1. 66) griech. u. lat. Lit. d. röm. Kaiserzeit 4 p.; Ovid 2 p.; philol. Sem.: Mittelstufe (Lukian u. griech. Stilübgn.) $1^1/_2$ pg., Unterstufe (Terenz, Eunuchus) 1 ö.; Lat.-Kurse z. sprachl. Einf. in d. Quellen d. röm. R. (Kurs I u. II: Institut. u. Digest.) 3 p.

Dozz.: Pf. Fritz **Curschmann** (17. 3. 74) Ⓚ dtsch. Gesch. v. Interregnum bis z. Ausgg. d. Mittelalt.) 3 p.; Uebgn. üb. Verfassgsgesch. d. Mittelalt. 1 m. 2 ö. — Pf. Jul. **Herweg** (17. 10. 79(Ⓚ (Phys.) kündigt später an. — Pf. Hans **Philipp** (23. 6. 78) Ⓚ Geol. d. norddtsch. Flach-

Digitized by Google

landes 2 p. — Pf. **Günth. Jacoby** (21. 4. 81) (Philos.) beurl. — F. **Zadow** (6. 5. 76) Ⓚ (wirtschftl. Staatswiss.) kündigt später an. — Clem. **Thaer** (8. 12. 83) Ⓚ (Mathem.) dgl. — L. **Bergsträsser** (23. 2. 83) Ⓚ auswärt. Polit. d. dtsch. Reiches 1870—1914 1 p.; Anltg. z. Verständn. polit. Tagesfragen 1 p. — Wern. **Richter** (5. 5. 87) got. Grammat. nebst Lekt. 2 p.; dtsch. Lit. v. Luther bis Opitz 2 p.; Methodenlehre d. neueren dtsch. Lit.-Gesch. 1 p. — Frz. **Klinghardt** Ⓚ Jura u. Kreide 3 p.

Beauftr. Doz.: Pf. Konr. **Kretschmer** (28. 7. 64) (Berlin) allg. Geogr. I. 4 p.; kartogr. Uebgn. 1 m. 2 p.; geogr. Uebgn. 1 m. 2 pg.

Assist.: Dr. Gg. **Kalb**, geol. Prakt. 2 p.

Lehrer f. Künste u. Fertigkeiten: akad. Musiklehrer **Ew. Zingel** (5. 9. 76) Ⓚ prakt.-liturg. Uebgn. 1 ō.; Musikgesch. 1 p.; Musiktheor. f. Anf. u. Vorger. je 1 p. — K. **Fischer** Ⓚ Turnen ō.; Hieb- u. Stoßfechten tägl. p. — Zeichenl. A. **Kreutzfeldt** Ⓚ Malen u. Zeichn. nach d. Natur u. nach d. lebend. Modell je 2 ō. — Stallmeister Ulr. **Eggers**, Reitunterr.

K. Universitäts-Bibliothek.

Geöffnet täglich v. 8—1 u. 3—6 Uhr, in den akadem. Ferien nur v. 8—1 Uhr. Bücher werden während der ganzen Öffnungszeit ausgegeben und zurückgenommen.

Dir.: Dr. **E. Kuhnert** (23. 8. 62). — *Oberbibl.:* Pf. J. **Luther** (12. 10. 61); Pf. W. **Drexler** (9. 12. 58). — *Bibl.:* Dr. Em. **Ettlinger** (19. 12. 72); Dr. Heinr. **Kau** (15. 3. 74). — *Hilfsbibl.* Dr. **Asen.**

Institute und Sammlungen.

Univ.-Gottesdienst: Leiter: Pff. Frhr. **v. d. Goltz** u. **Dunkmann.** — Univ.-Bibliothek s. oben. — Akad. Lesehalle: Vorst. Pff. **Weismann, Haußleiter, Bleibtreu, Mie u. Glagau.** — Theol. Seminar unter Direktion d. theol. Fakultät. — Prakt.-theol. Institut: Dirr. Pff. Frhr. **v. d. Goltz** u. **Dunkmann.** — Kirchl.-archäol. Sammlg.: Dir. Pf. **Schultze.** — Jurist. Seminar: Dirr. die ordentl. Proff. d. juristischen Fakultät. — Staatswiss. Seminar: Dirr. Pff. **Kähler** u. **Mitscherlich.** — Anat. Institut: Dir. Pf. **Kallius.** — Anat. u. zootom. Mus.: Dir. Pf. **Kallius.** — Physiol. Institut: Dir. Pf. **Bleibtreu.** — Pathol. Institut: Dir. Pf. **Grawitz.** — Pharmakol. Institut: Dir. Pf. **Schulz.** — Hyg. Institut: Dir. Pf. **Friedberger.** — Univ.-Krankenhaus: a) Medizin. Klinik: Dir. Pf. **Morawitz**; b) chir. Klinik: Dir. Pf. **Pels-Leusden.** — Med. Poliklinik: Dir. Pf. **Morawitz.** — Chirurg. Klinik u. Poliklinik: Dir. Pf. **Pels-Leusden.** — Geburtsh.-gynäkol. Klinik, Poliklinik u. Hebammen-Institut: Dir. Pf. **Kroemer.** — Augenklinik: Dir. Pf. **Römer.** — Psychiatr. Klinik: Dir. Pf. **Schröder.** — Kinderklinik u. Poliklinik: Dir. Pf. **Peiper.** — Poliklinik f. Haut- u. Geschlechtskranke: Dir. Pf. **Peiper.** — Poliklinik für Ohren-, Nasen- u. Halskranke: Dir. Pf. **Wagener.** — Gerichtl.-medizin. Institut: Dir. Pf. **Beumer.** — Zahnärztl. Institut: Leiter Pf. **Adloff.** — Philos. Seminar: Dirr. Pff. **Rehmke** u. **Schwarz.** — Philol. Seminar: Dirr. Pff. **Schöne** u. **Lommatzsch.** — German. Seminar: Dir. Pf. **Ehrismann.** — Roman. Seminar: Dirr. Pff. **Heuckenkamp** u. **Thurau.** — Engl. Seminar: Dir. Pf. **Spies.**

Digitized by Google

Histor. Seminar: Dirr. Pf. **Salzer, Bernheim** u. **Stagau**. — Mathem. Seminar: Dir. Pf. **Vahlen** u. **Hausdorff**. — Astron.-mathem. Institut: Dir. Pf. **Elis.** — Physikal. Inst.: Dir. Pf. **Elis.** — Chem. Inst.: Dir. Pf. **Dimroth**. — Zool. Museum: Dir. Pf. **Müller**. — Botan. Garten: Dir. Pf. **Schütt**. - Botan. Museum: Dir. Pf. **Schütt**. — Geol. Mineral. Inst.: Dir. Pf. **Jaekel**. — Geogr. Apparat: Dir. Pf. **Friederichsen**. — Akad. Kunstsammlung: Dir. Pf. **Pernice**. — Inst. f. angew. Mathem.: Vorst. Pf. **Vahlen**. — Appar. f. mittl. u. neuere Kunstgesch.: Vorst. Pf. **Semrau**. — Sammlung vaterländisch. Altertümer: Vorst. Pf. **Pernice**.

Akademische Vereinigungen.

Commentwaffe: Glockenschläger.

Corps im K. SCV. (cf. I. a. 1). Greifswalder SC.: **Pomerania**, gest. 5. 11. 1810 (blau-weiß), Anf. WS. 15/16 wieder vereinigt m. d. 25. 3. 1813 abgetrennten Sueco-Pomerania (blau-weiß-gold), beh. aufgelöst III. 16., rek. SS. 16, susp. WS. 17/18 bis 28. 3. 19 u. Ende XI. 20 bis 14. 6. 21, neukonst. 12. 6. 29, susp. 8. 2. 34 kurze Zeit u. 1. 1. bis 13. 2. 47. H.blau-silber-h.blau, Ff. weiß-blau, P. Silber, h.blaue M. u. Fm. Kartell m. Saxonia-Gö. EH.: Mühlentor 2. — **Borussia**, gest. 3. 8. 41, susp. SS. 15. Schwarz-weiß-schwarz, Ff. weiß-schwarz, P. Silber, weiße M. Kartell m. Thuringia (Je.), Normannia (Be.), Hansea (Kö.). EH. s. 1906: Arndtstr. 10. — **Guestfalia**, gest. 10. 6. 52, susp. 1880 bis 21. 2. 85, susp. SS. 15. Grün-weiß-schwarz, Ff. grün-weiß-grün, P. Silber, grüne M. (22. 6. 07 bis WS. 11/12 grüne St.). Kartell m. Guestphalia-Bo. EH. s. 1905: Stralsunderstr. 9. — Chargen: X, XX, XXX.

Corpscheneschaften der **Deutschen Burschenschaft** (cf. I. a. 4). Greifswalder Burschensch.: **Germania**, gest. 24. 1. 62 von ausgetretenen Rugiern, susp. 7. 5. 90 bis WS. 90/91 u. Anf. SS. 92 bis 17. 10. 94 u. SS. 15. Schwarz-rot-gold v. u., P. violett (bis WS. 71/72 P. Gold), keine Ff., violette Samt-M. (bis WS. 71/72 schwarze Samt-M., bis SS. 83 violette Samt-M., bis WS. 10/11 violette Tuch-M., bis SS. 11 schwarze Samt-M.). EH. s. 22. 7. 05: Arndtstr. 9. — **Rugia**, gest. 5. 6. 56 (off. Stiftungsdatum), entstanden aus d. WS. 54/55 gegr. „französ. Kränzchen", s. SS. 55 „Wissenschaftl. V.", bald Rugia, s. 5. 4. 56 ftr., B. s. 5. 6. 56, susp. WS. 98/99 bis 21. 1. 99 u. Herbst 1914. Rot-weiß-grün, P. Silber (WS. 58/59 bis WS. 69/70 schwarz-rot-gold. Band, dann bis WS. 72/73 beide Bänder neben einander), keine Ff., ziegelrote M. EH.: Salinenstr. 47.

Landsmannschaft im CLC. (cf. I. a. 6): **Silesia**, gest. 10. 11. 69 als V. schles. Stud. (u. S.), s. 1874 nftr. L., s. 29. 2. 88 ftr., s. 12. 12. 88 m. LC., susp. Anf. WS. 98/99 bis 30. 7. 99 u. 5. 5. 06 bis 15. 5. 06 u. WS. 14/15. H.blau-weiß-rosa. Fb. weiß-blau-weiß (früher blau-rosa-blau), P. Silber, h.blaue M., im SS. weiße St. Maturität. EH. s. 11. 11. 1911: Wolgasterstr. 46a. X, XX, XXX. PVh. m. Mecklenburgia-Rostock.

Turnerschaften im VC. (cf. I. a. 8). VC.-Greifswald: **Teutonia**: 6. 7. 84 vom ATV. Greifswald abgezweigt mit Couleur, u. S. u. e.W., im VC. s. Okt. 84, vertagt 1.8.14, rekonst. H.blau-gold-rot, Fb.

Digitized by Google

blau-gold-blau, P. Gold, h. blaue M. Maturität. Kn.: **Rest.** Ihlenfeld, Rotgerberstr. 8. — Cimbria, gest. 8. 6. 85 m. e. W., s. 18. 7. 85 ftr., im VC. s. 31. 7. 85, BM. s. SS. 87, susp. 14. bis 29. 5. 08, vertagt SS. 15. H. grün-silber-rosa, Fb. grün-silber-grün, P. Silber, rosa M. Maturität. EH. s. SS. 06: Karlspl. 5. — Markomannia, gest. 18. 7. 68 als Ak. Pharm.-V. (blau-rot-grün), s. 77 u. S.; s. WS. 87/88 ftr. Vb. Markomannia, s. SS. 88 fr. schl. Vb. m. e. W. u. BM., s. 4. 12. 1901 fr. schl. T., s. 18. SS. 06 im VC., vertagt Herbst 1914. H. blau-silber-d. grün (s. WS. 87/88), Ff. grün-silber, P. Silber, d. grüne M. EH. s. 4. 11. 05: Marienstr. 26. — Chargen: X, XX, XXX.

Borussenschaft im ADB. (cf. I. b. 1): Arminia, gest. 24. 7. 84 m. ADB. VII. 84 bis 21. 11. 89, susp. 91, rek. Mai 98 (bis Juni 98 Franconia), im ADB. WS. 98/99 bis VII. 99, susp. WS. 99/00, rek. 15. 10. 06 als Arminia, im ADB. s. Pfingsten 06, rez. Pfingsten 09, susp. WS. 14/15. Schwarz-rot-gold, P. Silber, karminrote M. (als Franconia schwarz-rot-silber). Kn.: Flora, Stralsunderstr. 47.

Sängerschaft im WCC. (cf. I. b. 2): Guilelmia, gest. 5. 6. 86, hervorgeg. aus der Filial-Vg. des Paulus-Lei. und der Fridericina-Ha.; ftr. s. Weihnacht 1887; susp. WS. 99/00 — Anf. 1900, e. W. s. WS. 02/03, bis 03 AGV., vertagt 1914. Schwarz-weiß-h. blau, Fb. schwarz-blau, P. Silber, h. blaue M. X, XX, XXX. EH. s. 1909: Bahnhofstr. 35/36. Im Kartell (GC., gest. 1886) m. Germania-Be., Leopoldina-Br., Salia-Ha.; FVh. m. Arion-Leipz.

Gesangverein im SV. (cf. I. c. 1): Studentische Liedertafel (SLT.), gest. 17. 12. 64, im SV. s. Dez. 1867, susp. 12. 12. 99 bis 1. 2. 1900 u. SS. 15. Rot-weiß-blau, Bz. u. Schl. m. silbernem Greif. US. s. 97, e. W. s. SS. 01. Maturität. EH. s. WS. 04/05: Karlsstr. 1; Kn.: Preuß. Hof. X, XX, XXX.

Ak. Turn-Verein im ATB. (cf. I. c. 2): ATV. zu Greifswald, gest. 15. 6. 74, im VC. 24. 5. 75 bis 26. 7. 85, im ATB. s. 13. 7. 86, susp. Herbst 1914. Schwarze e. W. s. SS. 84. Rot-weiß-rote Schl. EH. s. Asf. SS. 12: Bahnhofstr. 61.

Verein Deutscher Stud. im Kyffhäuserverb. (cf. III. g. 1), gest. 27. 6. 81. Schwarz-weiß-rot, n. g.; schwere e. W. s. SS. 01. EH.: s. 11. 11. 08: Kuhstr. 53.

Christl. Verbindungen m. MV.: a) Wingolf (cf. II. d. 1), gest. 10. 7. 67 (hervorgeg. aus d. 10. 6. 67 gest. Wingolfs-V.), s. 17. 7. 67 ftr., s. 27. 1. 68 im WB., susp. WS. 14/15 bis 1915. Schwarz-weiß-gold, P. Silber, schwarze Samt-M. Fm. mit Weiß-gold. EH. s. 17. 10. 88: Karlsstr. 2. — b) im SB. (cf. II. d. 2): Christl.-deutsche Stud.-Vb. Sedinia, gest. 24. 7. 84, im SB. s. 4. 3. 85. Rot-gold-moosgrün, P. Gold, h. grüne M. X, XX, XXX. EH. s. I. 1901: Wilhelmstr. 27/28.

Kathol. Korporationen m. MV.: a) ftr. Vb. im CV. (cf. II. e. 1). Alemannia, kath.-deutsche Stud.-Vb., gest. 29. 11. 91. Schwarz-gold-grün, Ff. schwarz-gold-schwarz, P. Gold, gelbe M. Kn.: Ihlenfeld, Rotgerberstr. 8. — X, XX, XXX, XXXX. — b) nftr. V. im KV. (cf. II. e. 2): Normannia, gest. 15. 1. 73, im KV. s. Aug. 73. Schwarz-gold-rot (anfangs schwarz-gelb-rot), n. g. Kn.: Schwarzer Adler, Langestr. 84. — c) im UV. (cf. II. e. 3): Unitas-Kränzchen, gest. 8. 5. 1914, vertagt.

Digitized by Google

Wissenschaftl. Vereine: a) im DWV. (cf. III. h., gest. 18. 2. 11): Theol. Gesellschaft, gest. 25. 7. 85. O. A. Im Leipz. Verband (cf. III. h. 2). Kn.: Burgstr. 33. pt. r. — Ak.-theol. V., gest. 11. 5. 72, susp. WS. 14/15. Violett-weiß-violett. P. Silber. Im Eisenacher Kartell (cf. III. h. 1). Kn.: Rest. Berger, Fischstr. 30 I. — Phil.-hist. V., gest. 18. 6. 1904, bis SS. 12 Klass.-phil. V., susp. SS. 15. Violett-weiß-gün, Bz. (s. WS. 04/05). (Im Naumburger KV. s. SS. 04, cf. III. h. 3.) Kn.: Fürst Bismarck, Bismarckstr. 1. — Neuphil. Verbindung, gest. 9. 11. 76, hervorgeg. aus d. modern. philol. Abend, s. 81 korp., susp. SS. 85 bis SS. 95, bis 13. 6. 09 Ak. Neuphil. V., susp. 1. 7. 14. Rosa-weiß-h. blau, P. Silber (bis WS. 97/98 schwarz-weiß-blau), Bz. (im WCV., cf. III. h. 4). X, XX, XXX. — Math.-Naturw. V., gest. 4. 11. 58, susp. SS. 69 bis WS. 71/72 u. WS. 94/95 bis SS. 96 u. WS. 14/15. Violett-weiß-h. rot, P. Silber, Bz. (im Arnstädter Verbande s. 71; cf. III. h. 6). Kn.: Rest. Sietz, Brüggstr. 20. — b) Sonstige: Ak.-Med. V., gest. 3. 12. 81, susp. Herbst 1914. Rosa-weiß-rosa, P. Silber, Bz. Im Gosl. Verb. s. 95 (cf. I. c. 10). Kn.: Traube, Bismarckstr. 3. — Ak. Literar. Bund (cf. III. h. 9), gest. 26. 6. 1908, korp. s. WS. 11/12. O. A. Lokal: Rubenow-Rest., Domstr. 58. X, XX, XXX. — Pädagog. Gruppe.

Sportverein im ASB. (cf. IV. 14): Ak. Segler-V., gest. 1. 7. 1908, susp. WS. 14/15; interkorp. Lokal: Wieck, Rest. z. Fähre (SS.) bezw. Klub Erholung (WS.). — Ak. Turn- u. Sport-Abteilung, susp. WS. 14/15.

Studentinnenvereine: a) im VStD. (cf. VI. 1): V. stud. Frauen, gest. 31. 1. 1909, s. SS. 09 im Verbande. Abz.: Silb. Nadel mit „V. St. F. G.“ (s. WS. 11/12); Wichs: Schwarzer Hut mit weißer Feder. Lokal: Ihlenfeld, Rotgerberstr. 8. — b) Deutsche Christl. Vg. Stud. Frauen (cf. VI. 2), gest. 1910. — c) Deutsch-ak. Frauenbund, gest. 1914 (cf. VI. 4).

Freideutsche Vereinigung: Wiking, V. abst. Stud., im DB. abst. Stud. (cf. V. 2), gest. 26. 5. 06, susp. Mai 07 bis SS. 09, SS. 10 bis 24. 4. 13 u. WS. 14/15; interkorp.

Sonstige Vereine: Deutsche Christl. Stud.-Vg., gest. 1890 (cf. IV. 1). Lokal: Karlsstr. 21. — Ev. Missions-V., SS. 06 entstanden durch Verschmelzung des Ev. Vereins u. des WS. 67/68 gest. ak. Missions-V. (3 Abteilungen für äußere, innere u. Juden-Mission). Lokal: Studienhaus, Steinstr. 3 (cf. IV. 2). — V. f. d. Deutschtum im Auslande (cf. IV. 8), ak. Ortsgr. — Deutsche Kolonialgesellschaft, ak. Ortsgr., gest. 18. 12. 05. — Organisierte freie Medizinerschaft, gest. Anf. 1905 (Klin. u. vorklin. Semester). — Klinikerschaft (cf. IV. 13). — Vg. d. Stud. d. Zahnheilkunde (Verband cf. IV. 14). — Ak. Bonifatius-V., gest. SS. 1909. — V. f. ak. Unterrichtskurse f. Arbeiter, Arbeiterinnen u. Angestellte, gest. SS. 1910, susp. WS. 14/15. — Ak. Wartburgbund, Ortsgr. (cf. IV. 3). — Deutscher Evangel. Volksbund, ak. Ortsgr., gest. XII. 1912, susp. WS. 14/15. — Stud. Luftflotten-V., Ortsgr., gest. 11. 5. 1914, susp. WS. 14/15 (cf. IV. 17). — Vortruppbund, ak. Ortsgr. (cf. IV. 20).

Freie Studentenschaft, gest. SS. 1909. (cf. VII. 1). Adr.: Univ.

Digitized by Google

Seit Dezbr. 1911 wird bei besonderen Anlässen vom Rektor eine Vertreterversammlung einberufen, die, ohne besondere Satzungen und Rechte zu haben, lediglich über gemeinsames Auftreten der Studentenschaft unverbindliche Beschlüsse faßt. Dazu senden die Korporationen u. die Freie Studentenschaft je einen Vertreter.

Den Ring alter schlagender Verbände mit gemeinschaftl. Paukcomment auf schwere Waffen bilden s. SS. 12: SC. Burschenschaft, LC., VC. — Guilelmia, SLT. u. ATV. bilden einen Waffenring. — Wingolf u. Sedinia bilden s. SS. 14 den PC. (Präsiden-Convent).

HALLE A. S.

Immatr.: Termine: 26. April bis 16. Mai vormittags 9—11 Uhr beim Universitäts-Sekretariat. Gebühr: bei der ersten Immatrikulation 17,25 ℳ, für Studierende, welche schon eine andere Universität besucht haben, 13,75 ℳ, für solche, welche zum zweiten Male in Halle immatrikuliert werden, 8,75 ℳ. Hospitantenscheine für Reichsdeutsche 5 ℳ, für Ausländer 10 ℳ. Damen werden voll immatrikuliert oder als Hörerinnen zugelassen. Exmatr. für Theologen 13,80, Juristen 16,50, Mediziner 13, Philosophen 10,50 ℳ. Vorlesungen: Honorar in der theol. Fakultät für eine 5—6 st. Vorlesung 15 ℳ, in der philosoph. u. jurist. für 4 st. Vorlesungen 16—20 ℳ, für mediz. meist das Doppelte. Belegen bis 26. Mai (letzter Termin), später nur mit ausdrücklicher Genehmigung des Rektors. Stundung oder Erlaß ist bis zum 9. Mai bei der Quästur nachzusuchen. — Die neugegründete akadem. Lesehalle wurde am 16. Mai 1911 eröffnet. — Der akadem. Krankenfonds ist 1899 in eine obligatorische studentische Krankenkasse umgewandelt worden. Sem.-Beitrag 2 ℳ (von der Quästur eingezogen); Anrecht auf freie ärztliche Behandlung und Verpflegung für den Zeitraum von 8 Wochen pro Sem. — Gesuche um Freitische sind bis zum 16. Mai dem Rektor persönlich zu übergeben. Wohnungen werden durch Anschlag am schwarzen Brette angezeigt; möbl. Zimmer, oder Stube u. Kammer, 4—6 Min. von der Universität entfernt, für den Monat inkl. Morgenkaffee und Bedienung 25—30 ℳ, Heizung im Winter 5—9 ℳ, oder nach Verbrauch. Die Rechnungen der Wirte pflegt man monatlich nachzahlend auszugleichen. Mittagstische monatlich 21—30 ℳ.

Friedrichs-Universität.

Gestiftet 1694, mit Wittenberg (gestiftet 1502) vereinigt 1817.
Anfang 26. April, Ende 15. August.

Kurator: Geh. Ob.-Reg.-Rat Dr. Gottfr. **Meyer.** — *Rektor*: **Kern** (phil. Fak.). — *Dekane*: **v. Dobschütz, Stammler, Schmidt, Walther** (sämtl. bis 12. Juli 1916).

Digitized by Google

I. Theologische Fakultät.

Dekan: E. v. **Dobschütz.**

Pff. ord.: H. **Hering** (26. 2. 88) (prakt. Theol.) i. R. — Ferd. **Kattenbusch** (8. 10. 51) Ethik 5 p.; systemat. Sem., Abt. A (Schleiermachers Glaubensl.) 1 m. 2. — F. **Loofs** (19. 6. 58) Kirchengesch. III. 5 p.; kirchengesch. Sem., Abt. A (Frz. v. Assisi) 1 m. 2; homilet. Prosem. 1 m. 2. — C. **Cornill** (26. 4. 54) Jesaja 40—66 2 p.; Gesch. d. Volkes Israel 5 p.; alttest. Sem. (Buch Joel) 1 m. 2. — P. **Feine** (9. 9. 50) Joh.-Ev. 4 p.; Einltg. ins N.T. 4 p.; neutest. Sem., Abt. B (Offenbarg. Johannis) 1 m. 2. — W. **Lütgert** (9. 4. 67) Leben Jesu 4 p.; Dogmat. II (System) 4 p.; systemat. Sem., Abt. B 1 m. 2. — E. v. **Dobschütz** (9. 10. 70) Enzyklop. d. Theol. 1 m. 2 p.; Korintherbr. 4 p.; neutest. Sem., Abt. A (bibl.-theol. Probl. an d. Hand v. Ritschls Rechtfertigg. u. Versöhng., Bd. II) 1 m. 2; Prosem. (Briefe Petri u. Judä) 1 m. 2. — Gottlob **Haussleiter** (14. 8. 57) heimatl. Grundlag. d. Mission 1 ö.; Epheser-, Philipper-, Kolosserbr. 2 ö.; Entstehg. u. Verbreitg. d. Buddhism. 2 p.; homilet. Sem., Abt. B 1 m. 2; missionswiss. Sem. 1 m. 2. — K. **Eger** (18. 8. 64) prakt. Theol. I (Prinzipienl., evang. Kirchenkde. u. relig. Volkskde.) 5 p.; homilet. Sem., Abt. A 1 m. 2; katechet. Sem. 1 m. 2. — Hans **Achelis** (16. 3. 65) Ⓚ dtsch. Kirchenbau (Mittelalt. u. Neuzeit) 1 m. 2 ö.; Kirchengesch. I. 4 p.; kirchengesch. Sem., Abt. B. (Aufhebg. d. Jesuitenordens) 1 m. 2; Exkurs.

Pf. ord. hon.: Heinr. **Voigt** (22. 9. 60) Dogmengesch. 5 p.; dogmengesch. Uebgn. 1 pg.

Pf. ext.: G. **Hölscher** (17. 6. 77) Altertümer d. Josephus 1 ö.; Genesis 4 p.; jüd. Relig. im Zeitalt. Jesu 4 p.; hebr. Grammat. I. 4 pss.

Dozz.: Pf. Aug. **Lang** (26. 2. 67) inn. Mission 1 g.; d. Heidelbg. Katechism. 1 g. — F. **Büchsel** (2. 7. 83) Ⓚ apostol. Zeitalt. (Hauptprobl. 2 p.; neutest. Uebgn. f. Anf. 1 m. 2 pg. — Jul. **Schniewind** (28. 5. 83) Ⓚ Hebräerbr. 2 p.

II. Rechts- und staatswissenschaftliche Fakultät.

Dekan: Rud. **Stammler.**

Pff. ord.: H. **Fitting** (27. 8. 31) (röm. R.- u. Zivilproz.) i. R. — G. **Lastig** (6. 12. 44) (dtsch. R.) dgl. — Edg. **Loening** (14. 6. 43) dtsch. Reichsverfassg. 1 ö.; internat. Privatr. nach d. BGB. 1 p.; dtsch. u. preuß. Staatsr. 4 p.; Genossenschaftsr. 1 m. 2 p.; Völkerr. 1 m. 2 p. — Rud. **Stammler** (19. 2. 56) berühmte Zivilr.-Fälle d. Neuzeit 1 ö.; Syst. d. röm. Privatr. 5 p.; prakt. Uebgn. (röm. R.) f. Anf. 1 m. 2 p.; Rechtsphilos. 2 p. Derselbe geht am 1. Okt. nach Berlin. — Aug. **Finger** (2. 4. 59) Gefängniskde. u. Kriminalpolit. 1 ö.; dtsch. Strafprozeßr. 4 p.; Uebgn. (Strafr. u. -prozeßr.) 1 m. 2 p. — Heinr. **Waentig** (21. 3. 70) Ⓚ (Nat.-Oekon.) kündigt später an. — P. **Rehme** (10. 1. 67) Gesch. d. Handelsr. 1 ö.; dtsch. Rechtsgesch. 4 p.; Handelsr. 4 p.; handelsrechtl. Uebgn. 1 m. 2 p. — P. **Langheineken** (3. 4. 65) zivilrechtl. Grundbegriffe im Strafr. 1 ö.; Zwangsvollstreckg. u. Konkurs 8 p.; dtsch. Strafr. 5 p.; Uebgn. (Strafr.) f. Anf. 1 m. 2 p.; zivilprozessuale, d. bürgerl. R. mitumfass.

Digitized by Google

Uebgn. 1 m. 2 p. — Hans **Fehr** (9. 9. 74) Ⓚ Urheber- u. Patentr. 1 ö.; Kirchenr., f. Jur. u. Theol. 4 p.; dtsch. Privatr. 2+1 m. 2 p.; Uebgn. (Sachsenspiegel u. and. Rechtsquellen) 1 m. 2 p. — **M. Pagenstecher** (30. 6. 74) Ⓚ (Zivilr.) kündigt später an. — Kurt **Wiedenfeld** (30. 9. 71) Deutschld. u. d. Weltwirtschft., f. all. Fak. 1 ö.; allg. Volkswirtschftsl. 1+2 m. 2 p.; staatswiss. Sem., f. Vorger. pg. — Leo **Raape** (14. 6. 78) Exegese v. Bruns, Fontes iuris Romani 1 ö.; röm. Rechtsgesch. 4 p.; bürgerl. R. (Sachenr.) 5 p.; Digest.-Exeg. 1 m. 2 p.; Uebgn. (bürgerl. R., Tl. II) f. Anf. 1 m. 2 p.

Pf. ord. hon.: W. v. **Brünneck** (7. 3. 39) (dtsch. R.) liest nicht.

Dozz.: Pf. Heinr. v. **Heilander** (23. 2. 53) Gaius Institut. B. VI (Zivilproz.) 1 p. — Pf. Horst **Krahmer** (29. 1. 76) hatte angekündigt: Einf. in d. Rechtswiss. 3 p.; Rechtsentw. in Preußen 2 p. Derselbe ist aber gestorben. — Pf. Hellm. **Wolff** (10. 4. 76) Volkswirtschftspolit. 4 p.; method. Uebgn. 1 pss. — Pf. K. **Poienske** (16. 4. 81) (röm. u. bürgerl. R.) beufl. — Wolfg. **Hein** (31. 10. 83) Einf. in d. bürgerl. R. (m. Handelsr.), f. all. Fak. 1 m. 2 p.; Zivilprozeßr. (Erkenntn.-Verfahren) 3 p.; Prakt. d. bürgerl. R., f. Vorger. 1 m. 2 p.; Uebgn. auf d. Kgl. Land- u. Amtsgericht: Besuch u. Besprechg. v. zivilgerichtl. Verhdlgn., sowie Einsicht u. Besprechg. v. Grundakten u. and. Urkdn. d. freiw. Gerichtsbarkt. 1 m. pg. — G. **Aubin** (13. 3. 81) Ⓚ (Nat.-Oekon.) kündigt später an. — Rud. **Isergee** (19. 6. 69) röm. Rechtsgesch. 4 p.; bürgerl. R.: allg. Tl. 4 p., R. d. Schuldverh. 4 p.; Uebgn. dazu f. Anf. 1 m. 2 p.; Gesetzesauslegg. 1 p.; Uebgn. in d. städt. Rechtsauskunftsstelle pss.; Kurs z. sprachl. Einf. in d. Quellen d. röm. R., f. Realabitur. pss. — **E. Grünfeld** (11. 9. 83) Ⓚ (Nat.-Oekon.) kündigt später an. — Walt. **Schmidt-Rimpler** (25. 11. 85) Privatversichergsr. 1 g.; Schiffahrtsr. 1 p.; Wertpapier- u. Wechselr. 1 p.

Beauftr. Dozz.: Pf. Hans **Crüger**, d. gewerbl. Genossenschftswes. m. bes. Berücks. d. Kreditgenossenschftn. 1 m. 2 p. — Dr. M. **Grabein** Ⓚ (Genossenschftswes.) kündigt später an.

Gerichtl. Med. f. Jur. s. Pf. ext. Arth. **Schultz**; gerichtl. Psychiatr. f. Jur. s. P.-D. Pf. E. **Siefert** (beide med. Fak.).

III. Medizinische Fakultät.

Dekan: Adolf **Schmidt**.

Pff. ord.: Jul. **Bernstein** (8. 12. 89) (Physiol.) i. R. — C. **Eberth** (21. 9. 35) (pathol. Anat.) dgl. — W. **Roux** (9. 6. 50) Histol., spezif. Struktur u. Entw. d. Stütz- u. Bindeorgane 1 ö.; systemat. Anat. II. 6 p.; mikrosk.-anat. Uebgn. (normale Gewebel.) 3 m. 2 p. — Gabr. **Anton** (28. 8. 58) durch Syphilis u. Alkohol hervorgeruf. Geisteskrkhtn. u. Entw.-Störgn. 1 ö.; systemat. Klin. d. Nerven- u. Geisteskrkhtn. 2 m. $1\frac{1}{2}$ p.; klin. Visite 1 p. — J. **Veit** (7. 7. 52) geburtsh.-gynäkol. Klin. 6 p.; gerichtl. u. soz. Fragen a. d. Geburtsh. u. Gynäkol. 1 ö. — Rud. **Beneke** (25. 5. 62) Gesch. d. Med. 1 ö.; spez. pathol. Anat. 5 p.; Kurs d. pathol. Histol. 2 m. 2 p.; pathol.-anatom. Demonstr.-Kurs 1 m. 2 p.; Sektionsübgn. p.; Arbtn. im pathol. Labor. 6 m. 8 pg. — Alfr. **Denker** (19. 4. 63) Ⓚ Klin. d. Ohren-, Nasen- u. Kehlkopfkrkhtn. 2 m. $1\frac{1}{4}$ p.; Untersuchgsmethdn. d. Ohres, d. Nase u. d. Kehlkopfs (m. Zimmermann) 2 pss.; Ohren-,

Digitized by Google

Nasen- u. Kehlkopfkrkhtn. (ausgew. Kap.) 1 ö. — A. **Schmidt** (5. 3. 65) med. Klin. 4 m. $1^1/_2$ + 1 p.; propädeut. Prakt. 1 pg.; Einf. in d. klin. Med., f. Stud. d. 5. u. 6. Sem. 1 ö.; Balneol. u. Klimatol. pg.; Arbtn. im Labor. tägl. pg. — Em. **Abderhalden** (9. 3. 77) Physiol. II. 5 p.; physiol. Prakt. (physikal. u. chem. Methoden) je 2 m. 2 p.; physiol.-chem. Prakt. f. Vorger. tägl. p.; Kolloqu. (biol. Tagesfragen) 1 ö.; Repetit. d. physiol. Methodik pg.; Leitg. wiss. Arbtn. (Physiol. u. physiol. Chem.) tägl. p. — Frz. **Schieck** (14. 8. 71) Ⓚ Klin. d. Augenkrkhtn. 4 p.; Augenleiden u. Allgemeinerkrkgn. I. 1 ö. — V. **Schmieden** (19. 1. 74) Ⓚ chir. Klin. 5 m. $1^1/_2$ p.; chir. Operat.-Kurs an d. Leiche (m. Stieda) 6 m. 2 p.; klin. Visite 1 ö. — P. H. **Römer** (19. 5. 76) Ⓚ Hyg. d. tägl. Lebens 2 ö.; allg. Hyg. 2 m. $1^1/_2$ p.; mikroparasitol. u. serol. Untersuchgsmethdn. 2 m. 2 p.; hyg. Untersuchgsmethdn. $1^1/_2$ p. — Osk. **Gros** (13. 3. 77) Ⓚ (Leipzig) [Nachf. d. † Pf. ord. Er. Harnack] Arzneiverordngsl. 2 p.; Toxikol. 2 p.; pharmakol. Untersuchgsmethdn. 1 ö.; Arbtn. im Inst. f. Vorger. tägl. pg.

Pf. ord. hon.: W. **v. Drigalski** (21. 6. 71) Ⓚ d. große Krieg, ärztl. u. volkshyg. Fragen 1 ö.; übertragb. Krkhtn. u. ihre Bekämpfg. 1 p.

Pff. ext.: Maximil. **Oberst** (6. 10. 49) Klin. d. Unfallverletzgn. 2 ö.; chir.-diagnost. Prakt. 2 p. — Em. **Schwarz** (12. 11. 52) Krkhtn. d. Wöchnerinnen 2 ö.; Frauenkrkhtn. m. klin. Demonstr. 2 m. 2 p. — P. **Bunge** (28. 5. 53) Diagn. d. Augenkrkhtn. 2 ö.; Augenspiegelkurs 4 p. — P. **Eisler** (17. 2. 62) vergl. Anat. d. Schädels 1 ö.; Knochen- u. Bänderl. d. Menschen 3 p.; Anat. f. Zahnärzte 4 p.; anat. Sem. f. Geübt. 2 pss. — W. **Stoeltzner** (19. 12. 72) Poliklin. d. Kinderkrkhtn. u. Säuglingsklin. 2 p.; Impfkurs 2 p.; Kolloqu. (Kinderh.) 1 ö.; Arbtn. im Labor. tägl. pg. — Arth. **Schulz** (11. 9. 67) gerichtl. Med. m. Demonstr. f. Med. 2 p., f. Jur. 2 p.; gerichtl.-med. Kurs 2 m. $2^1/_2$ pss.; soz. Med. 1 ö. — Walt. **Gebhardt** (22. 3. 67) Ⓚ Histol. 3 p.; Embryol. d. Wirbeltiere, speziell d. Menschen 3 p.; Bau- u. Lebenserscheingn. d. Zelle $1^1/_2$ ö. — Leo **Mohr** (2. 7. 74) Ⓚ med. Poliklin. 2 m. $1^1/_2$ p.; Kurs d. physikal. Untersuchgsmethdn. f. Geübt. 2 m. $1^1/_2$ p.; physikal. Ther. 1 ö.; Labor.-Arbtn. tägl. pg. — K. **Grouven** (12. 1. 72) Ⓚ (Dermatol.) kündigt später an.

Dozz.: Pf. Hugo **Hessler** (21. 10. 50) d. Untersuchg. d. Ohres, d. Nase u. d. Rachens 1 g.; ausgew. Kap. d. Ohrenhlkde. 2 p. — Pf. P. **Braunschweig** (6. 10. 59) Ⓚ (Augenh.) kündigt später an. — Pf. Fritz **Haasler** (4. 12. 63) Ⓚ Behdlg. d. Folgeerkrkgn. d. Kriegsverletzgn. 2 p. — Pf. E. **Vahlen** (14. 2. 65) Arzneiverordngsl. f. Zahnärzte 1 p.; chem. Konstitut. u. pharmakol. Wirkg. 1 p. — Pf. Hans **Koerner** (25. 5. 62) Ⓚ Anat. u. Pathol. d. Zähne 2 p.; zahnärztl. Poliklin. 5 p.; Kurs im Füllen d. Zähne 5 m. 2 pss.; zahnärztl. Technik 5 m. 3+5 m. 3 pss. — Pf. Hugo **Winternitz** (30. 7. 68) Ⓚ klin. Kolloqu. 1 pg. — Pf. O. **Frese** (15. 5. 71) Ⓚ spez. Pathol. u. Ther. d. Erkrkgn. d. Kehlkopfes 1 p. — Pf. Alex. **Stieda** (30. 5. 75) Ⓚ chir. Propädeut. u. Diagnost. 1 m. 2+1 p.; chir. Erkrkgn. d. Mundhöhle, f. Zahnärzte $1^1/_2$ p.; Kriegschir. (ausgew. Kap.) 1 g.; s. a. Pf. ord. Schmieden. — Pf. Berth. **Pfeifer** (1871) Ⓚ Psychiatr. (ausgew. Kap.) $1^1/_2$ pg. — Pf. Mart. **Kochmann** (7. 2. 78) Ⓚ Mineralwässer 1 p.; exp. Ther. 1 p. — Pf. E. **Siefert** (9. 10. 74) Ⓚ gerichtl. Psychiatr. m. Demonstr. f. Jur. u. Med. 1 pg. — Pf. K. **Loening**

Digitized by Google

(14. 7. 77) Ⓚ Krknpflege, f. all. Fak. 1 g.; klin. Physiol. 1 pg.; prakt. Kurs d. spez. Exp.-Pathol. (m. Justi) 1 pg. — **M. Kauffmann** (27. 8. 71) Ⓚ psych. Störgn. im Kriege 1 p. — **Pf. Heinr. v. Hoessiin** (9. 7. 78) Ⓚ Erkrkgn. d. Herzens 1 g.; Diagnost. inn. Krkhtn., f. Anf., I. u. II. Tl. je 2 p. Derselbe ist an d. städt. Krknh. nach Berlin-Lichtenberg berufen. — **Pf. Gg. Grund** (6. 6. 78) Ⓚ spez. Pathol. u. Ther. inn. Krkhtn., Tl. I. 2 p.; Entstehg. inn. Krkhtn. durch Unfall u. Kriegsbeschädigg. 1 pg. — **W. Clausen** (23. 12. 78) Ⓚ Augenspiegelkurs 2 p. — **J. Sowade** (26. 2. 78) Ⓚ Syphil. 1 g.; Pathol. u. Ther. d. Gonorrhoe 2 p. — **F. Lehnerdt** Ⓚ Säuglingsfürsorge 1 g.; Constitut.-Krkhtn. d. Kindesalt. 2 p. — **Hans Willige** (10. 2. 77) Ⓚ Erkrkgn. d. Rückenmarks u. d. peripher. Nerven 1 g.; Neurosen u. Psychosen nach Unfall 1 p. — **K. Justi** (8. 3. 73) Tropenkrkhtn. 1 g.; s. a. P.-D. Pf. Loening. — **F. Härtel** (22. 2. 77) Ⓚ chir. Verbandkurs 1 m. 2 p.; Röntgendiagnost. 1 p. — **Bernh. Aschner** Ⓚ (Gynäkol.) kündigt später an. — **Alfr. Zimmermann**, Funkt.-Prüfg. d. Gehörorg. u. d. statisch. Apparates 1 p.; s. a. Pf. ord. Denker. — **P. Zander** (20. 1. 84) dringl. Operat. 1 g.; allg. Chir. (ausgew. Kap.) 3 p. — **F. Jolly** Ⓚ im Kriege entstand. Nerven- u. Geisteskrkhtn. 1 g.; psychiatr. Krknuntersuchg. 2 p. — **Walt. Schürmann** (14. 5. 80) Ⓚ Gewerbehyg. 1 p.; hyg. Exkurs. pg. — **Walt. Lindemann** Ⓚ Theor. d. Geburtsh 2 p.; geburtsh. Operat.-Kurs 2 p. — **K. Schmitz** (Hyg.) kündigt später an.

IV. Philosophische Fakultät.

Dekan: J. Walther.

Pff. ord.: **H. Grenacher** (18. 3. 43) (Zool.) i. R. — **Th. Lindner** (29. 5. 43) (Gesch.) dgl. — **Gg. Cantor** (3. 3. 45) (Mathem.) dgl. — **C. Robert** (8. 3. 50) griech. Vasenmalerei 3 p.; archäol. Sem.: a) Interpret.-Uebgn. 1 ö., b) Uebgn. an d. Gipsabgüss. d. archäol. Museums 1 m. 2 ö. — **Alb. Wangerin** (18. 11. 44) analyt. Geom. d. Ebene 3 p.; Theor. d. Potentials u. d. Kugelfunkt. 5 p.; Sem.-Uebgn. 14 tg. 1 m. 2 pg. — **E. Dorn** (27. 7. 48) Exp.-Phys. II. 4 p.; physikal. Labor.: Uebgspraktt. 2 m. 3 pss., Halbprakt. 1 m. 3 pss., Arbtn. v. Geübt. tägl. pss.; elektromagnet. Theor. d. Lichtes 2 ö. — **Gg. Wissowa** (17. 6. 59) Vergil 3 p.; philol. Sem.: I. Abt. (ausgew. Gedichte d. Anthologia latina), III. Abt. (Apuleius Amor u. Psyche) je 1 m. 2 ö. — **Hans Vaihinger** (25. 9. 52) (Philos.) i. R. — **Phil. Strauch** (23. 9. 52) dtsch. Lit. I (bis 1160) 5 p.; dtsch. Sem. (Mhd.) 1 m. 2 ö.; Prosem. (Frühnhd.) 1 ö. — **F. Bechtel** (2. 2. 55) vergl. Grammat. d. Gotisch. 3 p.; grammat. Uebgn. 1 pg. — **R. Foster** (20. 9. 60) Zeitalt. d. frz. Revolut. u. Napoleons I. 4 p.; Sem.-Uebgn. (neuere Gesch.) 1 m. 2 ö. — **Aug. Gutzmer** (9. 2. 60) höh. Algebra 4 p.; bestimmte Integrale 2 p.; Sem.-Uebgn. 14 tg. 1 m. 2 pg. — **O. Kern** (14. 2. 63) griech. Lyriker, m. Erkl. ausgew. Oden Pindars 3 p.; griech. Paläogr. 2 p.; philol. Sem., I. Abt. (Platons Kritias) 1 m. 2 ö. — **K. Voretzsch** (17. 4. 67) Ⓚ frz. Lit.-Gesch. (16. u. 17. Jahrh.) 4 p.; Corneilles Polyeucte 2 p.; roman. Sem. (Uebgn. an Mistrals Isclo d'or) 1 m. 2 ö.; Prosem. (Uebersetzen d. altfrz. Prosaromans v. Papageienritter) 1 ö. — **K. Brockelmann** (7. 9. 68) Erkl. d. Koran 2 p.; Einf. ins Türk. 2 p.; Türk. II. 2 p.; Sâdûddins Tadsch ût Tawarich 2 p.; Arab. I. 2 p. — **Eug. Hultzsch** (29. 3. 57) Neupers. 2 ö.; Sanskr.-Texte 2 ö.; Sanskr. I.

Digitized by Google

2p. — Ferd. **Wohltmann** (20. 10. 57) d. Studium d. Landwirtschft. 1m. 2ö.; landw. Lehr-Ausflüge ö.; spez. Pflanzenbau I. 5p.; Uebgn. im Labor. (m. Bode) 5m. 8pss.; landw. Kolloqu. f. höh. Sem. (m. Fröhlich) 1m. 2pg. — J. **Walther** (20. 7. 60) Anfgsgrde. d. Geol. (m. Scupin) 1m. 2p.; Geol. Deutschlds. 3p.; geol. Prakt. 1m. 1m. 4p.; Leitg. selbst. Arbtn. tägl. pss.; Anltg. z. Stud. d. Schausammlg. 6m. 4ö. — K. **Praechter** (17. 10. 58) Demosthenes Kranzrede 4p.; philol. Sem., II. Abt. (Grundz. d. Textkritik) 1m. 2ö. — Alb. **Wermingheff** (3. 8. 69) Gesch. d. dtsch. Historiogr. im Mittelalt. 4p.; histor. Sem. (mittl. Gesch.) 1m. 2ö. — Dan. **Veriländer** (11. 6. 67) Ⓚ (Chem.) kündigt später an. — P. **Menzer** (3. 3. 78) allg. Gesch. d. Philos. I. 4p.; philos. Uebgn. (Lotzes Metaphys.) 1m. 2pg. — Gg. **Karsten** (3. 11. 63) Grundz. d. Botan. 5p.; mikrosk. Prakt. f. Anf. 2m. 2p.; Demonstr. 14tg. 1m. 2ö.; Anltg. z. selbst. wiss. Arbtn. tägl. pss. — Rud. **Disselhorst** (4. 1. 54) Anat. u. Entw. d. Zähne, Altersl. 1ö.; Entw. u. Geburt d. Haussäuger 2p.; Säugen- u. Herdekrkhtn. 2p.; Beurteilgsl. auf Grund d. Skelettmechan. 1½p. — Valent. **Haecker** (15. 9. 64) allg. Biol., insbes. Vererbgs.- u. Abstammgsl. 3p.; Ornithol. 1p.; zootom. vergl. anat. Uebgn. f. Anf. 1m. 2p.; groß. zool. Prakt. (m. Brüel) tägl. pss.; zool. Sem. 1m. 2ö. — M. **Deutschbein** (7. 5. 76) Lit. Englds. 1100–1500 4p.; Lekt. neuengl. Komödien 1m. pg.; Sem. Uebgn. z. liter. Kritik in Engld. 1m. 2ö. — Fel. **Krueger** (10. 8. 74) Ⓚ Psychol. 4p.; Einf. in d. exp. Psychol. 1m. 2pg.; Uebgn. (Kants Krit. d. Urteilskraft) 1m. 2pg. — E. v. **Stern** (25. 6. 59) Gesch. Griechenlds. I (bis z. makedon. Vorherrschaft) 4p.; althistor. Sem. 1m. 2ö. — O. **Schlüter** (12. 11. 72) Ⓚ (Geogr.) kündigt später an. — W. **Waetzoldt** (21. 2. 80) Ⓚ dtsch. Malerei 1870–1914 1ö.; Einf. in d. Kunstgesch. 3p.; kunstgesch. Uebgn. pg. — K. **Schmidt** (2. 9. 65) mechan. Wärmetheor. 4p.; physikal. Kolloqu. 14tg. 1m. 2pg.; Anltg. z. selbst. Arbtn. ganztg. pss. — Ferd. v. **Wolff** (19. 3. 74) Ⓚ Gesteinskde. 2m. 2p.; mikrosk.-petrogr. Uebgn. 1m. 2p.; mineral. Kolloqu. 1ö.; Leitg. selbst. Arbtn. ganztg. pss. — G. **Fröhlich** (2. 2. 79) Wiesen- u. Weidewirtschft. 1ö.; spez. Tierzuchtl. 4p.; Labor.-Uebgn. 5m. ganztg. p.; Exkurs. u. Demonstr. ö.; s. a. Pf. ord. Wohltmann.

Pff. ord. hon.: W. **Fries** (23. 10. 45) allg. Unterrichtsl. 1p.; Bücherkde. 1pg.; Besichtiggn. u. Probestdn. pg.; pädag. Uebgn. üb. Locke 1m. 2ö. — H. **Abert** (25. 3. 71) Ⓚ Gesch. d. dtsch. Liedes 3p.; Collegium musicum 14tg. 1½pg.; musikwiss. Sem. 1m. 2ö. — O. **Tacchenberg** (23. 3. 54) Parasitism. u. ähnl. Lebenweisen im Tierreiche 1ö; Morphol. u. Biol. d. Insekt. (ausgew. Kap.) 2p. — E. **Erdmann** (12. 2. 57) prakt. Uebgn. im Labor. 5m. 3+5m. 3pss.; chem. Prakt. f. Med. 1m. 4pss. — Berth. **Wiese** (15. 12. 59) Einf. ins Italien., f. all. Fak. 2p.; roman. Sem. (ausgew. Gedichte Leopardis) 1ö.

Pff. ext.: Th. **Zachariae** (3. 2. 51) Uebgn. z. vergl. Lit.-Gesch. im Anschl. an d. Lekt. d. Disciplina clericalis 1ö.; vergl. Volkskde. (ausgew. Kap.) 2ö.; Einf. ins Päli u. Erkl. v. Andersens Päli Reader 2p. — Gosw. **Uphues** (13. 3. 41) Psychol. 3p.; Gesch. d. Philos. 5p.; schriftl. Arbtn. üb. log. Fragen ö. — V. **Eberhard** (17. 1. 61) Diff.-Rechng. 4p.; Uebgn. dazu 1ö. — W. **Schneidewind** (22. 6. 60) Agri-

Digitized by Google

kulturchem. II. 2 m. 2 p.; **landw.** Nebengewerbe (ausgew. Kap.) 1 ö.; **Exkurs. u.** Demonstr. ö. — P. **Heidefleiß** (15. 9. 65) Einf. in d. Begriffe d. **Landwirtschft.**, f. **all. Fak.** 1 ö.; landw. Lehrausflüge 1 m. ö.; **spez.** Pflanzenbau II. 3 p.; Pflanzenzüchtg., spez. Tl. 2 p.; Uebgn. (**Pflanzenzüchtg.** u. **landw.** Pflanzenkde.) f. Anf. 1 m. 2 pss., f. Vorger. tägl. pss.; Uebgn. (meteorol. Beobachtgn.) 1 pg. — K. **Heidmann** (19. 9. 69) Quellenkde., als Einf. in d. Gesch. d. Mittelalt. 4 p.; verfassgesch. Uebgn. 1 m. 2 ö. — O. **Bremer** (22. 11. 62) Phonet. 2 p.; Einf. in d. dtsch. Philol. 1 p.; dtsch. **Metrik** 3 p.; mhd. Uebgn. f. Anf. (Nibelungenlied) 1 ö. — Hugo **Bode** (26. 7. 51) Ⓚ Einf. in d. Verständn. d. geol.-agron. Karten 1 ö.; Lehrausflüge ö.; landw. Bodenkde. als Grundlage d. Bodenbeurtlg. 2 p.; d. Kleinlebewesen d. Bodens in ihr. Wirkg. auf d. Gedeihen d. Kulturpflanzen 1 p.; Dünger u. Düngen 1 p.; s. a. Pf. ord. Wohltmann. — Heinr. **Schulze** (4. 12. 74) Exp.-Chem., org. Tl. 4 p.; prakt. Uebgn. im chem. Labor. (m. Tubandt) ganz- u. halbtg. pss.; chem. Prakt. f. Pharm. ganz- u. halbtg. pss.; **Arzneimittelprüfgn.** 1 pg. — Benno **Martiny** (14. 3. 71) landw. Maschin. u. Geräte 3 p.; Uebgn. u. Demonstr. dazu 1 m. 2 pg.; Feldmess., Nivellier. u. Planzeichn. 1 m. 2 ö. — Gg. **Bredsitz** (18. 11. 76) soz. Frage u. Sozialpolit. 2 p.; staatswiss. Uebgn. $1^1/_2$ pg. — Gg. **Baumert** (13. 5. 52) wicht. Lebensmittel u. deren Verfälschgn. 1 ö.; prakt. Uebgn. im Labor. ganz- od. halbtg. pss.; Chem. d. Nahrgs.- u. Genussm. 2 p. — W. **Ruhland** (7. 8. 78) Ⓚ Systemat. u. Verbreitg. d. höh. Pflanzen 3 p.; Bestimmgsübgn. f. Anf. 1 m. 2 p.; pflanzenphysiol. Uebgn. 2 m. 2 p.; Exkurs. ö. — **K. Steinbrück** (9. 1. 69) Ⓚ (Landw.) kündigt später an. — C. **Tubandt** (3. 12. 78) Elektrochem. 1 p.; physikal.-chem. u. elektrochem. Prakt. ganz- u. halbtg. pss.; physikal. chem. Uebgsprakt. 1 m. 4 pss.; s. a. Pf. ext. H. Schulze. — M. **Frischeisen-Köhler** (19. 7. 78) (Berlin) d. humanist. Bildgsideal in Vergangenht. u. Gegenw. 1 ö.; Einltg. in d. Philos. 2 p.; Gesch. d. pädag. Theor. 2 p.; Uebgn. z. Begabgslehre pg. — **N. N.** [Nachf. d. † Pf. ext. Kurt Jahn] dtsch. Lit. im 18. Jahrh. 1+1 m. 2 p.; dtsch. Sem., neuerer Kurs 1 m. 2 ö.

Beauftr. Doz.: Pf. E. **Gutzeit** (5. 7. 65) (Königsbg.) Einf. in d. Milchwirtschft. 2 p.; Untersuchg. v. Milch u. Milchprodukt. II. 1 m. 2 ö.

Doss.: Pf. A. **Schenck** (4. 4. 57) Völkerkde. 3 p.; geogr. Kolloqu. 1 m. 2 pg. — Siegmar **Schultze-Galléra** (6. 1. 65) dtsch. Lit. d. 19. Jahrh., Tl. II: 3. Realism., 4. Naturalism. 2 p. — Pf. Theo **Sommerlad** (7. 2. 69) allg. Kolonial- u. Handelsgesch. d. morgen- u. abendländ. Kulturwelt 2 p.; dtsch. Gesch. auf d. Schauplatz d. heutig. Provinz Sachsen 1 p. — Pf. Aug. **Schulz** (8. 12. 62) Demonstr. im Gelände (spez. Pflanzenphysiol.) 1 m. $2^1/_2$ g.; Systemat. d. heim. Phanerogamen (Demonstr.) 1 m. $2^1/_2$ p.; pflanzengeogr. Uebgn. 2 p.; Exkurs. dazu; Leitg. wiss. Arbtn. pg. — Pf. Alb. v. **Ruville** (7. 7. 55) dtsch. Gesch. seit 1848 2 pg. — Pf. Hans **Scupin** (29. 4. 69) Repetit. d. allgem. Geol. 1 m. 2 p.; geol.-paläontol. Uebgn. 3 p.; prakt. Geol. v. Süd-u. Mittelafrika 1 p.; Leitg. selbst. Arbtn. ganztg. pss.; s. a. Pf. ord. Walther. — Pf. Hugo **Buchholz** (2. 4. 66) geogr. Ortsbestimmg. 2 p.; prakt. Uebgn. dazu. — Pf. O. **Ritter** (9. 1. 76) Einf. ins Altengl. 2 p.; engl. Prosem. (ausgew. Texte d. 18. Jahrh.) 1 m. 2 g. — Pf. L. **Brüel** (8. 1. 71) Säugetiere

Digitized by Google

1 p.; s. a. Pf. ord. Haecker. — Pf. A. **Hasselorer** (2. 10. 75) Gesch. Agyptens im 19. Jahrh. 1 g.; dtsch. Gesch. im Zeitalt. d. Reformat. 2 p.; histor. Uebgn. f. Anf. 1 m. 2 g. — Er. **Beschke** (3.8. 78) Ⓚ (Chem.) kündigt später an. — Gerh. **Böhmer** (8. 10. 79) Ⓚ (Landw.) dgl. — Pf. E. **Pringsheim** (26.10.81) (Botan.) beurl. — Pf. F. **Hartung** (12. 1. 83) Ⓚ (neuere Gesch.) kündigt später an. — Arn. **Japha** (12. 9. 77) Ⓚ (Zool.) dgl. — Rud. **Bernstein** (3. 1. 80) Maschinentheor. 1 p.; Demonstr. dazu. — Alb. **Wigand** (21.10.82) Ⓚ üb. Elektronen u. Ionen 1 p.; physikal. Handfertigkts.-Prakt. 3 pss. — Hans **Jantzen** (24. 4. 81) Ⓚ (Kunstgesch.) kündigt später an. — Osk. **Leuze** (30. 5. 74) Ⓚ griech. Chronol. 2 p.; althist. Prosem. 1 m. 2 g. — F. **Weege** (29. 10. 80) Kriegs- u. Siegesdenkm. in d. antik. Kunst 1 g.; Pompeji $1^1/_2$ p.; archäol. Uebgn. 1 m. 2 pg. — F. **Pfeiffer** (2. 5. 83) Ⓚ darst. Geom. 4 p.; Uebgn. dazu 2 m. 2 pg. — Hans **Bauer** (16. 1. 78) Uebgn. z. wiss. Grammat. d. Hebr. 1 p.; Syr., II. Kurs 2 p.; Lekt. d. arab. Originals v. Bachjas Herzenspflichten 2 p.; assyr. Königsinschrftn. 2 p. — Heinz **Henseler** (7. 5. 85) Ⓚ (Landw.) kündigt später an. — O. **Weinreich** (13. 3. 86) philol. Sem. II. u. III. Abt. (griech. u. lat. Stilübgn.) 1 bezw. 1 m. 2 g.; Gesch. d. griech. Romans 2 p.; Uebgn. üb. griech. Zauberpapyri u. Defixionstafeln 1 m. 2 pg.

Akadem. Sprachlehrer: H. **Fritze**, griech. Anf.- u. Oberkurs je 5 p.; lat. Anf.- u. Oberkurs je 4 p.; dtsch.-lat. Uebersetzgn. 1 m. 2 p. — Dr. F. H. **Pughe**, erste Einf.. in d. Neuengl. 2 p.; engl. Kurs f. Vorger. 2 p.; Tennysons kleinere Gedichte 1 p.; Sem. (prakt. Uebgn.) 1 m. 2 g. — Pf. F. **Klinckseck**, neufrz. Uebgn. pg.

Lektt.: Reinh. **Knoch** Ⓚ (landw. Baukde.) liest nicht — J. **Müller** (22. 7. 61) Obst- u. Weinbau 1 m. 2 p.; prakt. Uebgn. (Obstbaumpflege) g. — Alfr. **Beeck** (30. 9. 55) d. Federviehzucht im landw. Betriebe 2 p.; Demonstr. u. Uebgn. g. — Dr. M. **Kluge** (25. 6. 64) Teichwirtschft., Forellenzucht, Seebewirtschschftg. 1 m. 2 p.; Demonstr. an d. Bienenstöckeng. — Dr. O. **Rabe** (8. 10. 62) Was muß d. Landwirt v. Handelsgeschäften wissen? 1 m. 2 p. — Pf. M. **Heilrung** (25. 10. 58) Ⓚ (Botan.) kündigt später an. — Pf. Ew. **Geißler** (18. 1. 80) Ⓚ Stimmbildg. u. redner. Vortr. 2 p.; Vortr.-Uebgn. an Dichtgn. d. Gegenw. 1 m. 2 p.; phonet. Uebgn. 1 g. — Fritz **Mieraa**, Meliorat. in d. Kriegszeit 1 m. 2 p. — Dr. Walt. **Thiem**, Farbenphotogr. 1 m. 2 p. — Dr. Gg. **Feiber** Ⓚ Genossenschftsbuchführg. 1 p.; kaufm. Buchführg. 1 p. — O. **Fischer** Ⓚ Skizzierübgn. 1 g.; graph. Darstellgn. 1 g.; Zeichn. u. Malen 4 p.; Porträt- u. Aktzeichn. 2 p. — Dr. Ed. **Zentgraf** Ⓚ Forstwirtschft. im Privatwald, 1 p. — Alfr. **Rahlwes**, Harmoniel. 1 m. 2 p.; kontrapunkt. Uebgn. 1 m. 2 p.

Fertigkeiten: Univ.-Turn- u. Fechtl. H. **Meyer**, allg. Turn- u. -spielabend 2 m. 2 g.; Turnen bezw. Turnspiele d. Korporat.; staatl. Turnlehrerbildgskurs tägl. g. (Juli); staatl. Schwimmlehrkurs g.; Fechtunterr. tägl. p. — Univ.-Tanzl. Em. **Rocco** (25. 3. 50) Tanzunterr. p. — Univ.-Reitl. Wold. **Kirste**, Reitunterr. 5 p.

Bibliotheken.

1) K. Universitäts-Bibliothek. Geöffnet von 8—1 und (außer Sonnabend) 2—4 Uhr.

Digitized by Google

Dir.: Dr. K. **Gerhard** (27. 12. 47). — *Oberbibl.*: Pf. E. **Roth** (13. 8. 57); Dr. E. **Weber** (19. 10. 63). — *Bibl.*: Dr. G. **Conrad** (28. 10. 69); Dr. K. **Wendel** (2. 12. 74) ®; Dr. Bernh. **Weißenborn** (5. 11. 77) ®; Dr. Wolfr. **Suchier.**

2) Handbibliothek für Studierende. Geöffnet 2 mal wöch. *Dir.*: Pf. **Kern.**

3) Bibliothek des theologischen Seminars, täglich von 8—1 u. (außer Sonnabend) 2—8, Bibliothekstermin Dienstag u. Freitag 1 Uhr.

4) Juristische Seminarbibliothek, tägl. v. 9—1 und 3—8 Uhr.

5) Ungarische Nationalbibliothek, unter Aufsicht der Kustoden. Geöffnet wie d. Univ.-Bibl., s. o.

6) Bibliothek der Kaiserlich Leopoldinisch-Karolinischen Akademie der Naturforscher. Geöffnet Montag, Dienstag, Donnerstag und Freitag von 3—6 Uhr. *Bibl.*: Pf. E. **Roth.**

7) Bibliothek des philologischen Seminars.

8) Bibliothek des pädagogischen Seminars.

9) Bibliothek d. Morgenländ. Gesellschaft.

Seminare, Institute und Sammlungen.

I. Seminare: 1. Theologisches unter Oberaufsicht d. theol. Fakultät: 1. Abt. für die wiss. Theologie. 1. Unterabt. für die exeget. Theologie: a) d. A. T.: Leiter Pf. **Cornill**; b) d. N. T.: Leiter Pff. **Feine u. v. Dobschütz.** — 2. Unterabt. für d. Kirchen- u. Dogmengesch.: Leiter Pff. **Loofs u. Achelis.** — 3. Unterabt. für systemat. Theologie: Leiter Pff. **Kattenbusch u. Lütgert.** — 2. Abt. für die prakt. Theologie: katechet. Sem. Leiter Pf. **Eger,** homilet. Sem. Leiter Pf. **Haussleiter.** — 2. Jurist. Sem.: Leiter die ordentl. Professoren der jurist. Fakultät. — 3. Seminar f. klass. Philologie: Leiter Pff. **Wissowa, Kern u. Praechter.** — 4. Seminar f. deutsche Philol.: Leiter Pf. **Strauch.** — 5. Seminar f. roman. Philol.: Leiter Pf. **Voretzsch.** — 6. Sem. f. engl. Philol.: Leiter Pf. **Deutschbein.** — 7. Histor. Sem.: Leiter Pff. **Werminghoff, Fester u. v. Stern.** — 8. Pädag. Sem.: Leiter Pf. **Fries.** — 9. Philos. Sem.: Leiter Pff. **Menzer u. Krueger.** — 10. Sem. f. Staatswissensch.: Leiter Pff. **Waentig u. Wiedenfeld.** — 11. Seminar f. Genossenschaftswes.: Dir. Pf. **Wiedenfeld.** — 12. Mathem. Sem.: Leiter Pff. **Wangerin u. Gutzmer.** — 13. Seminar f. Erdkde.: Leiter Pf. **Schlüter.** — II. Institute u. Samml. A. Allgemeine: 1. Akad. Gottesdienst: Prediger Pff. **Loofs u. Eger.** — 2. Akad. Kirchenchor. Dirigent: Musikdir. **Rahlwes.** — 3. Univ.-Bibl. s. oben. — B. Der theol. Fakultät: Christl.-archäol. Sammig.: Leiter Pf. **Achelis.** — C. Der med. Fakultät: 1. Anat. Institut u. zootom. Museum: Dir. Pf. **Roux.** — 2. Pathol. Institut: Dir. Pf. **Beneke.** — 3. Physiol. Institut: Dir. Pf. **Abderhalden.** — 4. Hyg. Institut: Dir. Pf. **Römer.** — 5. Pharmakol. Institut: Dir. Pf. **Gros.** — 6. Univers.-Kliniken: a) Medizin. Klinik: Dir. Pf. **Schmidt.** — b) Medizin. Poliklinik: Dir. Pf. **Mohr.** — c) Chir. Klinik u. Poliklinik: Dir. Pf. **Schmieden.** — d) Frauenklinik u. Poliklinik: Dir. Pf. **Veit.** — e) Augenklinik u. Poliklinik: Dir. Pf. **Schieck.** — f) Klinik u. Poliklinik f. Ohren-, Nasen- u. Kehlkopfkrankheiten: Dir. Pf. **Denker.** — g) Psychiatr. und Nervenklinik und Poliklinik: Dir. Pf. **Anton.** — h) Poliklinik für Zahnkrankheiten:

Digitized by Google

Dir. Priv.-Doz. Pf. **Koerner.** — i) Poliklinik für Hautkrankheiten: Dir. Pf. **Greuven.** — k) Poliklinik für Kinderkrankheiten: Dir. Pf. **Stoeltzner.** — D. Der philosoph. Fakult.: 1. Archäolog. Museum: Dir. Pf. **Robert.** — 2. Kupferstichsammlung: Dir. Pf. **Wastzeldt.** — 3. Geograph. Samml.: Leiter Pf. **Schlüter.** — 4. Paläogr.-diplomat. Sammlung: Leiter: Pf. **Heidmann.** — 5. Psycho-physische Sammlung: Leiter Pf. **Krueger.** — 6. Sternwarte unter Aufsicht des Pf. **Buchholz.** — 7. Physikal. Inst. u. Laborat.: Vorsteher Pf. **Dorn.** — 7a. Technol. Sammlung: unter Aufsicht des Pf. **Dorn.** — 8. Chem. u. pharm. Institut: Dir. Pf. **Vorländer.** — 8a. Labor. f. angewandte Chemie: Leiter Pf. **Erdmann.** — 8b. Labor. f. Nahrungsmittelchemie: Leiter Pf. **Baumert.** — 9. Botan. Inst.: Dir. Pf. **Karsten.** — 10. Geol. Institut: Dir. Pf. **Walther.** — 10a. Mineral. Institut: Dir. Pf. **v. Wolff.** — 11. Zool. Institut: Dir. Pf. **Haecker.** — 12. Landw. Institut: Dir. Pf. **Wohltmann**; Leiter der Abt. für Tierzucht u. Molkereiwesen: Pf. **Fröhlich**; Vorst. d. anat.-physiol. Abt. und der Tier-Klinik Pf. **Dieselhorst**; Vorst. d. Abt. f. landwirtsch. Maschinen- u. Gerätekunde: Pf. **Martiny**; Vorst. d. Versuchs-Laboratoriums: Vorst. Dr. **Münter.**

Akademische Vereinigungen.*)

Commentwaffe: Glockenschläger.

Corps im K. SCV. (cf. I. a. 1). **Hallenser SC.: Borussia**, gest. 6. 11. 36, rek. 13. 11. 37, susp. 25. 6. 52 bis 5. 7. 55, beh. aufgelöst SS. 67 bis WS. 67/68, susp. 18. 11. 75 bis 11.3.76. Schwarz-weiß-schwarz, Ff. schwarz-weiß v.u., P. Silber, weiße St. (bis 15.1.08 im WS. schwarze M. u. Fm.). Kartell m. Lusatia-Lei. u. Nassovia-Wü. EH.: Burgstr. 41. — **Guestphalia**, gest. 18. 7. 40, beh. aufgelöst SS. 67 bis WS. 67/68, susp. 1871. Maigrün-weiß-schwarz, Ff. grün-weiß-grün, P. Silber, maigrüne M. u. Fm. Kartell m. Hansea (Bo.) u. Hasso-Borussia (Fr.). EH.: Burgstr. 40. — **Palaiomarchia**, als Kränzchen gest. 28. 10. 44 [offiz. Stiftungsdatum] (violette St. m. gold. P.), C. s. 6. 2. 47, beh. aufgelöst SS. 67 bis WS. 67/68, susp. 1871 u. 4. 11. 74 bis 8. 4. 82. Orange-weiß-schwarz v. u. (s. SS. 46), Ff. orange-weiß-orange, P. Silber, orange M. u. Fm. EH. s. 29.5.90: Karlstr. 33. — **Teutonia**, 14. 6. 53 als Lesekränzchen Torgovia v. Torgauer Abit. (blau-weiß, n. g.), s. 6. 8. 53 ftr. Vb. m. u. S., s. SS. 55 L., s. 1859 Teutonia, s. SS. 61 burschenschaftl. Vb., s. 65 L., s. 1. 3. 68 im LC., s. 3. 12. 78 C. D. blau-weiß-rot v.u., Ff. blau-weiß-blau, P. Silber, d. blaue M. u. Fm. Kartell m. Macaria-Mch. u. Palaio-Alsatia-Straßb. EH. s. SS. 91: Friedrichstr. 40; Kn.: Georgstr. 1. — **Neoborussia**, gest. 3. 8. 49 (vgl. unter Landsmannsch.), C. s. 15. 11. 97, susp. 21. 4. 1903 bis 28. 4. 13. Schwarz-weiß-schwarz-purpurrot v. u., Ff. rot-schwarz-rot, P. Silber, weiße St., im WS. schwarze M. (vor 1913: Rosa-schwarz-weiß-schwarz v. u.). Kn.: Hohenzollernstr. 37 priv. — Susp.: **Saxonia** (3. 8. 1804 bis 7. 11. 98;

Die mit * bezeichneten Korporationen haben Mitgliederlisten eingereicht und haben noch aktiven Betrieb; die offiziell vertagten sind mit ** bezeichnet.

Digitized by Google

d.blau-weiß-h.blau, d.blaue M). — Normannia (15. 1. 46 bis 26. 1. 99; C. s. 2. 2. 76; gold-weiß-blau, blaue M.) — Chargen: X, XX, XXX.

Corps im RSC. (cf. I. a. 3): Suevo-Cimbria, gest. 29. 6. 85 als ak. Stenog.-V. nach Stolze, s. 20. 1. 90 schwarze Vb. Suevia (u. S.), s. 1. 5. 92 e. W., s. 19. 2. 98 ftr. (VM.), susp. 2. 7. 95, rek. 12. 10. 1904 als B., 15. 1. 05 bis 19. 3. 10 im ADB., 4. 3. 10 verschmolzen m. d. B. Arminia [gest. 14. 5. 08 von Suevia, s. 7. 6. 08 im ADB., schwarz-gold-d.rot, P. Gold, schwarze Samt-M.], s. 16. 4. 10 wieder BM., 22. 4. 13 adm. im RSC., 8. 5. 13 als Suevo-Cimbria verschmolzen m. d. fr. B. Cimbria [gest. 11. 11. 1911, von d. Phil. Vb. Frankonia abgetrennt als schwarze Vb., s. 4. 3. 12 ftr. B. m. e. W.], deren Farben übernommen wurden, rez. im RSC. 3. 6. 14. D.blau-gold-schwarz, Ff. blau-gold-blau, P. Gold, d.blaue M. [als Suevia: moosgrün-weißrosa, Fb. 1893 bis 12. 10. 1904 u. s. 28. 4. 10 grün-weiß, 16. 4. bis 28. 4. 10 rosa-weiß-moosgrün, P. Gold, moosgrüne M., s. SS. 05 im SS. weiße St.]. Maturität. PVh.: RSC.-Berlin. EH. s. 16. 10. 13: Georgstr. 1. X, XX, XXX.

Burschenschaften d. Deutschen Burschenschaft (cf. I. a. 4). Hallenser Burschensch.: Alemannia auf dem Pflug, gest. 20. 6. 43 als Vb. Pflug (bed. Sat., e. W.), hervorgeg. aus einem 1837 gest. Erbauungskränzchen, s. 45. violette M., s. 1858 u. S., s. 5. 11. 60 B. a. d. Pflug (Lebensprinzip), s. 1. 12. 66 B. der Pflüger, s. 10. 2. 67 Alemannia a. d. Pflug, susp. 9. 11. 14 bis 5. 5. 15. Violett-weiß-gold (s. 2. 3. 47 schwarz-violett-gold, n. g.; s. 28. 5. 48 bis 18. 5. 49 schwarz-rot-gold. Band m. violetter P.), Fb. violett-weiß-violett, P. Gold (s. 5. 11. 60 Nebenband schwarz-rot-gold v. u.), violette Samt-M. (bis 95 Tuch-M.). Im Roten Verband (cf. Alemannia-Bonn). EH. s. Anf. WS. 11/12: Pflug, Albrechtstr. 7. — **Germania, gest. 28. 1. 61 (hervorgeg. aus der WS. 58/59 gegr. Kneipgesellsch. Molhusia, s. Herbst 60 bis Mitte XI. 60 „Freie stud. Vereinig." [h.-grüne Samt-Unikolore]), beh. aufgelöst 10. 3. 62, rek. 5. 11. 62 als Franconia, susp. 11. 7. 71, rek. 20. 7. 71 als Germania, susp. 2. 12. 78, rek. 19. 6. 79 als Franconia, susp. 7. 7. 92 bis 6. 8. 92, beh. aufgelöst 4. 3. 93, rek. 4. 3. 93 als Germania, susp. 14. 8. 1914. Schwarz-rot-gold v. u., P. Gold (79—93 weiß-rot-gold, v. u.), Fb. rot-gold v. u. mit schwarzer P. (72 bis 79 schwarz-gold v. u., 1879 bis 1893 weiß-rot v. u.), ziegelrote M. (vor 1893 rote St.) EH. s. SS. 96: Jägerplatz 30 a. — **Salingia, gest. 17. 12. 45 als Progreß-Vb., susp. 1. 11. 77, rek. 18. 7. 96 als Vb. Deutscher Stud., s. 13. 1. 98 Ren.-B. im ADC., rez. 1. 2. 99, susp. 11. 11. 1914. Schwarz-d.rot-weiß v. u., Fb. schwarz-rot v. u., P. Silber, d.rote M. EH. s. April 1902: Laurentiusstr. 13.

Landsmannschaften im CLC. (cf. I. a. 6). Hallenser LC.: Pomerania, gest. 12. 2. 1819 als L. (himmelblau-weiß, Gf. himmelblau), susp. 30. 10. bis 26. 12. 21 u. XII. 23. bis 7. 10. 24 (s. 13. 3. 30 h.blau-weiß-h.blau), susp. 25. 5. 35, rek. 17. 11. 43 als C. (h.blau-weiß-h.rot, Gf. h.blau), susp. 6. 7. 51, neugegr. 11. 11. 65 als V. (h.blau-weiß-h.blau), s. 11. 2. 68 ftr. Vb. m. u. S., 9. 6. 70 bis 13. 6. 76 L. im CLC., susp. 15. 10. 70 bis 8. 7. 71, s. 8. 12. 76 C., 11. 12. 76 im SC., rez. 26. 4. 77, ausgeschieden aus K.SCV. 2. 7. 79, susp. 2. 7. 79, rek. 10. 5. 82 als L. im CLC., susp. Ende WS. 89/90 zeitweilig u. WS. 94/95 bis SS. 95, s. 16.

Digitized by Google

1.98 frei L., s. 31.5.98 im V. a. L., s. Ende Jan. 99 ftr. L., 17.2.1900 im ALC., susp. Mai 01 bis 24.10.03, s. 5.6.06 im CLC. H. blau-weiß-schwarz (s. 11.2.69), Ff. blau-weiß-blau, P. Silber, h. blaue M. u. Fm. EH. s. 24.4.1910: Robert Franzstr. 9 b. — Neoborussia, gest. 3.8.49, als Progreß-Vb. (v. Salingia abgetrennt), s. 59 u. S., im LC. 21.5.72 bis 17.2.77 u. s. 7.1.82, susp. 15.11.97 bis 10.12.07. Rosa-schwarz-weiß-schwarz v. u., Fb. rosa-schwarz v. u., P. Silber, schwarze M., im SS. weiße St. Kn.: Wettiner Hof, Magdeburgerstr. — Hercynia. H. blau-silber-d. rot (s. 19.7.80), Ff. blau-silber-blau, P. Silber, blaue M., im SS. h. blaue Seiden-St.; gest. 22.1.80 in Leipzig als Halberstädter V. (hervorgeg. a. d. Halberst. Abend), s. 19.7.80 schwarze Vb. Halberstadtensia, s. SS. 82 ftr. Vb. Hercynia, Ende SS. 82 bis 86. 86 im Goslarer CC., Ende WS. 83/84 beh. aufgelöst, rek. Anf. SS. 84 in Halle, im LC. adm. 8.6.86, rez. 30.7.87, susp. WS. 93/94, rek. 12.10.02 unter Verschmelzung m. d. fr. Vb. Arminia-Marcomannia (gest. 25.7.1901; rot-weiß-gold, Fb. rot-gold-rot, P. Gold, grüne Samt-M.; entstanden durch Verschmelz. der fr. Vb. Arminia [gest. 5.2.1900 als odontolog. V., s. SS. 1900 ftr. naturw. V. m. u. S., s. WS. 00/01 fr. Vb., grün-weiß-blau, Ff. grün-weiß-grün, P. Silber, grüne Samt-M. mit der Vb. Marcomannia [gest. 22.2.93, susp. SS. 96, d. rot-weiß-gold, Fb. rot-weiß, rote M. bezw. weiße St.]). Maturität. EH. s. 1.8.10: Wettinerstr. 32. — Palaeomarchia, gest. 3.11.79 als schwaze Vb. m. u. S. u. Maturitas (hervorgeg. aus d. Seehäuser Abend), s. 1.3.84 bis 86 als ftr. Vb. m. e. W. im Gosl. CC., SS. 86 im CLC. adm., rez. 30.7.87. Blutrot-weiß-himmelblau, Ff. rot-blau, P. Silber, blutrote M. u. Fm. (früher auch rote St.). EH. s. 3.6.05: Robert Franzstr. 9 a. — Vitebergia, gest. 18.1.60 als „Wittenberger Clique" (O.A.), s. 73 u. S., bis WS. 82/83 schwarze Vb., e. W. s. 82, im CLC. adm. 13.3.83, susp. Ende SS. 83 bis 2.12.97, rezipiert 18.1.98. D. grün-weiß-moosgrün v. u. Fb. d. grün-moosgrün v. u. (zeitweilig d. grün-weiß v. u.), P. Silber, d. grüne M. EH. s. SS. 06: Heinrichstr. 18. — Chargen: X, XX, XXX.

Turnerschaften im VC. (cf. I. a. 8). VC. Halensis: **Saxo-Thuringia, gest. 8.11.75 als ATV. Halle, im VC. s. 1.5.77, s. 9.3.77 rot-weiß-roter Bz. u. rote Unikolore, s. 6.5.80 ftr., s. 5.8.82 Saxo-Thuringia m. e. W., vertagt 6.11.14. Rot-weiß-rot, Fb. weiß-rot, P. Silber, rote M. EH. s. 30.7.02: Laurentiusstr. 12. — **Vandalia, gest. 1.5.84 von Saxo-Thuringia, im VC. s. 25.6.84, vertagt. D. grün-gold-rot, Fb. grün-gold-grün, P. Gold, grüne M. Kn. u. Br.: Börsenhalle, Gr. Berlin 15 I. — Marchia, gest. 5.11.64 als pharm. V. (silber-d. rot-weiß, P. Silber, n. g.), s. 12.11.92 ftr., s. WS. 94/95 ak. Vb. Marchia, s. SS. 1900 frschl. Vb. m. e. W., s. SS. 08 fr. T., s. 13.6.05 im VC., vertagt Herbst 1914. H. rot-d. blau-weiß (s. WS. 93/94), Ff. weiß-rot-weiß, P. Silber, M. ziegelrot (anfangs silbergrau, auch rote St.). EH. s. 4.2.10: Robert Franzstr. 9. — Chargen: X, XX, XXX. PVh.: Saxonia.

Korporationen m. Couleur u. u. S.: a) frei: Saxonia, freie Turnersch., gest. 18.6.65 als stud.-wiss. V., 1893 bis WS. 94/95 im Dessauer AC., 1898 bis Dez. 07 im TCC., SS. 08 bis 4.5.10 in Stolberger AC., s. I. 12 e. W., BM. u. ohne wissensch. Prinzip. Violett-weiß-rosa

Digitized by Google

v. u., Ff. violett-weiß v. u., P. Silber, violette M. u. Fm. (SS. 78 bis 21. 3. 84: violette Unikolore, bis 1. 8. 94: weiß-violett-weiß, Ff. violett-weiß v. u.). Kn.: Pfälser Schießgraben, Robert Franzstr. 16. PVh.: VC. — b) im Kartell ak. literar. Vereine (cf. III. h. 8): *Shakespeareana, gest 10. 11. 64 als Stud. Shakespeare-V., s. 21. 6. 84 u. S. (schwarz-weiß-gelb, P. Silber, n. g.), susp. WS. 06/07 bis SS. 07, s. 28. 2. 1909 Stud.-Vb. Shakespeareana, s. WS. 12/13 Couleur. Gold-schwarz-gold (s. SS. 09 als Bz.), P. Gold, Füchse Bb., schwarze Samt-M. (s. WS. 12/13). Ohne e. W. Maturität. Kn.: Eckstein, Bergstr. 1.

Burschenschaft im ADB. (cf. I. b. 1): **Rhenania, gest. 20. 7. 1911 als fr. burschensch. Vg., hervorgeg. aus d. ADB.-Ortsgr. (s. 1910 korp.), s. 28. 1. 12 ftr., s. Pfingsten 1912 im ADB. res. D. rot-gold-schwarz auf weißem Grunde, P. Silber, schwarze Samt-M. Kn.: Küppels Hotel, Gr. Steinstr. 37.

Sängerschaften: a) im Weim. CC. (cf. I. b. 2): **Salia, 2. 12. 89 aus dem AGV. Ascania ausgeschieden, 21. 5. 90 konstituiert als StGV. Salia, s. 30. 7. 92 ftr., s. WS. 01/02 e. W., Sängerschaft s. 1902, vertagt 13. 8. 14. D. blau-weiß-d. braun, Ff. braun-weiß-braun, P. Silber, braune Samt-M. E. W. Im GC. (cf. Greifsw.), FVh. m. Arion-Leipz.; PVh.: Erato-Dresden. — b) im Rudelsburger KV. (cf. I. b. 3): Fridericiana, gest. 27. 4. 66 als Stud.-GV., s. 67 Unikolore, beh. aufgelöst 6. 8. 75 bis 2. 1. 76 (bis 1. 8. 77 Paulus Halensis), s. 27. 1. 96 Trikolore, Sängersch. s. Jan. 07, bis Juni 11 im WCC. H. blau-weiß-h. blau, Ff. blau-weiß, P. Silber, h. blaue M. E. W. s. WS. 01/02. EH. s. 24. 10. 99: Jägerplatz 14. FVh.: Wettina-Freiburg.

Schwarze Verbindungen a) im Rothenburger EC. (cf. I. c. 6): Thulingia, gest. 29. 2. 60 als Clique Camelia, susp. 7. 6. 62, rek. 17. 6. 62 als wissensch. V. Thuringia, s. 69 stud.-wiss. V., 1905 bis Anf. 09 wiss. Vb. Grün-weiß grün, Bz.; s. WS. 05/06 schwere e. W.; Maturität. Kn.: Weißbiersalon, Bernburgerstr. 24. — b) im ACV. (cf. I. c. 7): Normannia, ak.-wissensch. Vb., gest. 9. 5. 14 als V. (hervorgeg. aus einem pharm.-naturw. Stammtisch), s. SS. 14 im ACV., susp. Herbst 1914. Schwarz-grün-gold, P. Gold, Bz. Kn.: Gold. Pflug, Alter Markt.

Gesangvereine im SV. (cf. I. c. 1): AGV. Ascania, gest. als AGV. 14. 12. 74, s. 03. 7. 86 korporativ, im SV. s. 17. 2. 87 nach Verschmelzg. m. d. Kartell-Vg. des SV., s. 4. 3. 95 Ascania. Schwarz-h. blau-weiß, P. Silber. Bz. U. S., persönl. schwere e. W. s. SS. 06. EH.: s. 4. 7. 10: Lafontainestr. 27. X, XX, XXX.

Ak. Turnvereine im ATB. (cf. I. c. 2): *Gothia, gest. 19. 2. 85 (von ausgetretenen Saxo-Thüringern; anfangs ftr.), bis WS. 86/87 Lebensprinzip, im ATB. s. 17. 2. 87, 24. 10. 91 verschmolzen m. d. fr. ATV. (gest. 1884 als Verbands-Turn-V. d. wissensch. Vereine, rek. WS. 85/86 als fr. ATV.), susp. 1914. D. blau-weiß-h. blau, Schl., s. WS. 96/97 schwere u. leichte e. W. als persönliche. Maturität. Kn.: Geiststr. 32 I.

***Verein Deutscher Stud.** im Kyffh.-Verb. (cf. III. g. 2), gest. 10. 2. 81 als Deutschnationaler Stud.-V., s. Okt. 82 VDSt. Schwarz-weiß-rot, n. g.; schwere e. W. EH. s. WS. 10/11: Wettinerstr. 31.

Digitized by Google

Freie Burschenschaft m. Mensurbeschränkung: Cheruskia, gest. 20. 10. 1910, s. 4. 12. 11 fr. B. Schwarz-weiß-grün, Ff. schwarz-grün, P. Silber, schwarze Samt-M. FVh.: B. Alemania-Leipzig. Br.: Reichshof, Alte Promenade; Kn.: Friedrichstr. 23.

Christl. Verbindungen m. MV.: a) *Wingolf (cf. II. d. 1), entstanden aus dem Juni 37 gegr. Erbauungskränzchen („Tugendbund"), das 22.6.41 studentischer V. wurde („Alter Verein"); 20.11.43 Trennung zwischen „Altem V." und Pflug; 5. 7. 44 (offiz. Stiftungsdatum) als Wingolf gest., s. SS. 44 im WB., s. 5. 5. 48 Vb., s. 17. 5. 48 ftr. Schwarz-weiß-gold (s. 17. 5. 48), P. Silber, weiße M. (s. 53, vorher auch schwarze). EH. s. 25. 7. 93: Hohenzollernstr. 35. — b) im SB. (cf. II. d. 2): **Christl. Stud.-Vb. Tuiskonia, 21. 10. 56 abgetrennt von Salingia, 5. 8. 75 bis 10. 12. 79 ohne christl. Prinzip, susp. 25. 10. 1914. D. grün-weiß-kirschrot, P. Silber, kirschrote M. (früher St.). EH. s. 23. 7. 96: Ublandstr. 12. X, XX, XXX.

Kathol. Korporationen m. MV.: a) ftr. ak. Stud.-Vb. im CV. (cf. II. e. 1): *Silesia, gest. 22. 11. 81 als fr. Vg., im CV. s. Juni 83, Vb. s. Juni 84, s. 12. 6. 85 ftr. Rosa-himmelblau-weiß, Ff. blau-weiß, P. Silber, h. blaue M. EH. s. 24. 10. 12: Kronprinzenstr. 16. X, XX, XXX, XXXX. — b) nftr. V. im KV. (cf. II. e. 2): Hansea, gest. 11. 7. 1900, als korp. V. hervorgeg. aus d. Stammtisch Hallunkia, bis 2. 8. 00 Hercynia, im KV. adm. VII. 1900, rez. SS. 02. H. grün-rot-weiß, n. g. EH. s. 10. 11. 12: Jägerplatz 20.

Wissenschaftliche Vereine: a) im Deutschen Wissenschafter-Verband (cf. III. h.; Maturitas): Theol. V., gest. 28. 2. 75 Violett-weiß-rot, P. Silber, Bz. Freigestellte Sat. Kn.: Bayr. Hof, Friedrichstr. 52. Im Leipz. Verband (cf. III. h. 2). — *Ak. theol. V. Vartburgia, gest. 13. 7. 83, Vartburgia s. WS. 09/10. Violett-weiß-violett, P. Silber. Bz.; bed. Sat. (im Eisenacher Kartell s. 83; cf. III. h. 1). Kn.: Pilsnerhof, Wilhelmstr. 43. — Klass.-Phil. Vb. Palatia, gest. 8. 3. 77 als Philolog. V., WS. 80/81 bis SS. 10 klass. Phil. Verein, s. Anf. 90er Jahre korp., s. WS. 10/11 Palatia. Rot-weiß-violett, P. Silber, Bz. (s. WS. 02/03). U. S., schwere e. W. (s. WS. 89/90 im Naumburger KV., cf. III. h. 3). Kn.: Gold. Pflug, Alter Markt 27. — Philolog. Vb. Frankonia, gest. 25. 6. 80 als Ak. Neu-phil. V., s. SS. 03 Frankonia, s. SS. 09 Vb., vertagt. Blau-gold-rot; Bz. (s. WS. 94/95). U. S., s. WS. 05/06 schwere, s. SS. 11 leichte e. W. (Im WCV. s. 9. 12. 80, cf. III. h. 4.) X, XX, XXX. — Math.-Naturw. Vb. Markomannia, gest. 24. 5. 67, bis SS. 1913 Math. V. Orange-weiß-d. blau, P. Silber, Bz. U. S., schwere e. W. s. Ende SS. 1909. (Im Arnst. Verbande s. SS. 68; cf. III. h. 6). Kn.: Vereinshaus St. Nikolaus, Nicolaistr. — Susp. s. SS. 1903: Ak. Histor. V., gest. XI. 78. Blau-weiß-rot (s. 87 im Leuchtenburgbund, cf. III. h. 5). — b) Sonstige: Ak. Landwirtsch. V., gest. 11. 2. 63. Weiß-schwarz-weiß, P. Silber, Bz.; u. S. (82 bis WS. 02/03 u. s. WS. 05/06 im Verband (cf. III. h. 10). EH.: Wilhelmstr. 20. — Jurist. V., gest. SS. 14. Kn.: Tulpe. — Medizin. V., gest. 14. 1. 69, susp. WS. 06/07 bis WS. 09/10. H. grün-silber-h. rot, P. Silber, Bz. U. S. Im Gosl. Verb. (cf. I. c. 8) s. Pfingsten 1911. Kn.: Schultheiß, Poststr. 5. — *Ak. staatsw. V., gest. 31. 7. 93. Lokal: Tulpe. — Deutscher Abend (Germanistenkneipe), gest. 1888;

Digitized by Google

nicht korp. — Philosoph. Gesellsch., nicht korp. Lokal: Tulpe. — Stud. V. f. Erdkunde, gest. 12. 11. 79. O.A. Lokal: Kaiserhof, Reilstr. 132. — Ak. histor. Gesellsch., gest. 9. 7. 1912, interkorp. Adr.: Melanchthonianum. — Ak. Ortsgr. Gabelsberger Stenographen, gest. 18. 1. 1911; interkorp. (Verband cf. III. h. 11). — **Ak. Stenogr.-V. Stolze-Schrey, gest. 15. 12. 1911, susp. 29. 12. 14; interkorp. (Verband cf. III. h. 12). — Pädag. Gruppe.

Sportvereine: Ak. Ruder.-Vg. Lokal: Geiststr. 32 I. — Hallescher Fußball-Club v. 1896, e. V. Lokal: Angerweg. — Ak. Ruder-Abt. d. Halleschen Ruder-Clubs, gest. Herbst 1910 (im ASB., cf. IV. 10). — Ak. Sport-Vg., gest. 20. 12. 1912 (im ASB., cf. IV. 10). — Ak. Ausschuß f. Leibesübungen, gest. WS. 12/13.

Freideutsche Vereinigung: Freiland, V. abst. Stud. im DB. abst. Stud. (cf. V. 2), gest. SS. 1914; interkorp.

Studentinnenvereine: a) im VStD. (cf. VI. 1): *Studentinnen-V., gest. 14. 11. 1908, s. SS. 09 im Verb. Lokal: Bethekestift, Burgstr. 45. — b) *Deutsche Christl. Vg. Stud. Frauen (cf. VI. 2), gest. 28. 7. 1904.

Sonstige Vereine: V. f. d. Deutschtum im Auslande, ak. Ortsgr., gest. 19. 3. 1912 (f. IV. 8). — Ak. Ortsgr. des alldeutschen Verbandes, gest. 18. 6. 97. — Ak. Ortsgr.-V. des Bundes vom Weißen Kreuz. (Ziel: Bekämpfung der Unsittlichkeit.) Lokal: Geiststr. — Verband klinischer Semester (cf. IV. 13). — Vg. d. Stud. d. Zahnheilkunde (cf. IV. 14), gest. II. 1911. Lokal: Tulpe. — *Deutsche Christl. Stud.-Vg. (cf. IV. 1). Lokal: Christl. Vereinshaus, Geiststr. 29 I. — Ak. Missions-V., gest. 12. 5. 1842, 7. 3. 43 genehmigt. Lokal: Ev. Vereinshaus, Kl. Klausstr. (cf. IV. 2). — Vg. d. Freunde Ev.-Protest. Missionsarbeit, gest. II. 1914. — Ak. Wartburgbund, Ortsgr. (cf. IV. 3), gest. WS. 1903/04. Lokal: Ev. Vereinshaus, Kl. Klausstr. — Stud.-Ausschuß f. Jugendpflege, gest. SS. 12. — Stud. Volks-Unterrichtskurse (cf. IV. 16), gest. XI. 1907. — Ungar-V., gest. 13. 10. 63. Rot-weiß-grün, n. g. Lokal: Metropol, Gr. Steinstr. 64. — Ak. Bismarckbund, Ortsgr. (cf. IV. 11). Lokal: Tulpe. — Vg. siebenbürg.-sächs. Hochschüler (cf. IV. 16). — Kathol. Zirkel (karitativ). — Ak. Bonifatius-V., gest. WS. 1910/11, susp. 1914 (cf. IV. 4). Adr.: Mauerstr. 12. — Jüd. ak. V., gest. 25. 1. 1910, aufgelöst 23. 12. 14. — *Ak.-sozialer V., gest. 28. 4. 1913. Lokal: Kl. Klausstr. 12 (Verband cf. IV. 19). — Ak. Kirchenchor. Lokal: Melanchthonianum, Zimmer 1/2. — Ausschuß f. stud. Mitarbeit in d. Jugendpflege, gest. 21. 6. 12. — Deutsch-völk. Stud.-Verband, gest. SS. 1914. — Ortsgr. des Ak. Hilfsbundes, gest. 19. 1. 1916.

Freistudent. Organisationen: Freie Studentenschaft, organisiert 9. 12. 98, bis IV. 1902 Finkenschaft, neuorg. 2. 2. 06, beh. aufgelöst 29. 5. 11, rek. 7. 6. 12 als Vg. v. Nichtinkorp.; Mitgl. d. D. Fr. St. (cf. VII. 1). Geschäftsstelle: a. d. Univ. 10. — Verband nichtinkorporierter Freunde d. ak. Lesehalle, gest. 1. 8. 1911.

Digitized by Google

Der SC., die Burschensch., der LC. u. d. VC. bilden seit WS. 10/11 den Halleschen Waffenring (bis II. 1913 „Lose Vereinigung") zwecks gemeinsamen Vorgehens in Waffenangelegenheiten, in den 1913 auch die T. Saxonia und der Ak. Landw. V. mit beratender Stimme aufgenommen sind. Ferner haben sich WS. 13/14 Fridericiana, Markomannia, Palatia, Rhenania, Shakespeareana, Thuringia u. Frankonia zu einem Waffenverband zusammengetan. — Wingolf und Tuiskonia bilden den PC. 14. 12. 61 bis 8. 5. 75, I. 84 bis 16. 2. 90 u. s. 18. 1. 92; s. WS. 11/12 haben sich Wingolf, Tuiskonia, Theol. V., Vartburgia u. DCSV. zum „Ak. Diskussionsabend" vereinigt.

Zur alljährl. Veranstaltung eines Ak. Spielfestes hat sich SS. 13 ein Ausschuß gebildet, dem die Ak. Sport-Vg., ATV. Gothia, VC., B. Alemannia, VDSt., Sängersch. Friedericiana, Saxonia und wissensch. Vb. Palatia u. Markomannia, angehören.

HEIDELBERG.

Immatr.: Betrag 20 ℳ bezw. 12 ℳ; Termin 29. April — 20. Mai, später nur bei ausreichender Motivierung. Frauen werden bei Beibringung der zur Immatrikulation erforderlichen Reifezeugnisse (§ 6 der Akadem. Vorschriften) immatrikuliert; Gesuche sind an die Immatrikulations-Kommission zu richten. Hörerinnen (ohne Hospitantenschein, nur mit einem für jedes Semester zu erneuernden Erlaubnisschein) werden auch ohne Reifezeugnisse bei genügender wissenschaftlicher Gewähr und im Einverständnis mit den betreffenden Dozenten von der theol., philosoph. und naturwissenschaftl. Fakultät zugelassen, von der medizinischen solche Frauen, die an einer deutschen oder gleichwertigen Universität die medizinische Doktor- oder Arztprüfung abgelegt haben. Gesuche mit Vorbildungszeugnissen an d. Fakultätsdekan; Erlaubnis jederzeit widerruflich. Erwerbung des Doktorgrades in der philos. und naturwissenschaftl. Fakultät nur nach vorgängigem Studium an der Universität Heidelberg, nach der Promotionsordnung f. männliche Studierende. Exmatr. 10 ℳ. Vorlesungen: Belegen bis 28. Mai bezw. 28. Nov.; Honorar für einfache 4—5, für Demonstr. etc. 6—10 ℳ pro Wochenstde. Honorarbefreiungsgesuche: letzter Termin zur Einreichung 5. Mai bezw. 5. Nov. Auditoriengeld 5 ℳ pro Sem. Institutsgebühr f. Med., Pharm. u. Naturwiss. 5 ℳ (Ausländer 25 ℳ). Krankenkasse: Akad. Kranken-Verein 3 ℳ (Ausländer 5 ℳ). pro Sem., obligator. Behandlung unentgeltlich durch die Vereinsärzte in der Wohnung der Patienten oder in den klin. Anstalten; in letzterem Falle übernimmt der Verein eine Hälfte der Verpflegungskosten in der I. Klasse. Gegen Unfall sind alle Studierenden versichert. Die Prämien betragen pro Semester 50 Pf. bis 3 ℳ je nach der Gefahrenklasse. Bibliotheksgebühr 2 ℳ. Beitrag für den Ausschuß der Studentenschaft 2 ℳ Geselligkeit: Die Gesellschaften, Museum und Harmonie ge-

Digitized by Google

statten gegen Beitrag von 6 ℳ im S.-S. und 12 ℳ im W.-S., bezw. gegen 5 ℳ und 8 ℳ den Zutritt zu ihren Lesezimmern, Bibliotheken etc. und ihren Konzerten, Bällen und Réunions. An Studierende werden Wohnungen vermietet entweder für ein ganzes Semester zum Preis von 70—150 ℳ, oder für einen Monat zum Preis von 20—30 ℳ. Bedienung 2—3 ℳ monatl., Mittagessen ca. 1,— ℳ. Auskunft durch das Städt. Verkehrsbureau, Leopoldstr. 2.

Ruprecht-Carls-Universität.

Gestiftet 1386.

Beginn der Vorlesungen 1. Mai.

Rektor: Seine Königl. Hoheit der Großherzog von Baden **Friedrich**, — *Prorektor*: **Bezold** (phil. Fak.). — *Dekane*: **v. Schubert, Endemann, Wagenmann, v. Duhn, Lenard.**

I. Theologische Fakultät.

Dekan: Hans **v. Schubert.**

Pff. ord.: L. **Lemme** (8. 8. 47) theol. Ethik 5 p.; dogmengesch. Sem. 1 m. 2 pg. — Hans **v. Schubert** (12. 12. 59) Kirchengesch. III. 5; Einf. in d. geschichtl. Verständn. d. gegenwärt. relig. u. kirchl. Lage 1; kirchengesch. Sem. 1 m. 2 pg. — Gg. **Wobbermin** (27. 10. 69) Dogmat., allg. Tl. (Relig.-Philos.) 4; systemat. Sem. 1 m. 2 pg. — J. **Bauer** (12. 9. 60) Homilet. 3; kirchl. Kunstdenkm. in Baden 2; homilet. Uebgn. u. Kritiken (m. Frommel) 4 pg.; hymnol. Uebgn. 1 pg.; Kirchenr. u. Kirchenkde. d. evang. Kirche in Baden 3. — Gg. **Beer** (12. 11. 65) Psalmen 4; Gesch. d. Volkes Israel 3; hebr. Grammat. f. Anf. u. Vorger. je 2; alttest. Sem. 1 m. 2 pg. — Mart. **Dibelius** (14. 9. 83) synopt. Evangelien 5; Paulus 1 m. 2; neutest. Sem. 1 m. 2 pg.; jüd.-hellenist. Uebgn. (Mysterien).

Nichtetatsm. Pff. ext.: F. **Niebergall** (20. 3. 66) Liturg. 3; katechet. Sem.-Uebgn. üb. d. Unterrichtsstoff d. Oberstufe 1 pg. — O. **Frommel** (14. 5. 71) Gesch. d. Predigt v. Luther bis Schleiermacher 2; liturg. Uebgn. 1 pg.; Kasualrede 1 pg.; s. a. Pf. ord. Bauer. — Erw. **Preuschen,** bibl. Theol. d. N. T. 4. — H. **Strathmann** (30. 8. 82) ⓚ Kirchengesch. I. 5; neutest. Repetit. 1 m. 2.

Lehrer am prakt.-theol. Seminar: Musikdir. Pf. Ph. **Wolfrum** (17. 12. 54) (Musikwiss.) s. phil. Fak. — Stadtschulr. R. **Rohrhurst,** katechet. Uebgn. 1½ pg.; Gesetzgebg. u. gegenw. Stand d. badisch. Volksschule 1 pg.

II. Juristische Fakultät.

Dekan: F. **Endemann.**

Pff. ord.: R. **Schröder** (19. 6. 38) dtsch. Rechtsgesch. 5; dtsch. bürgerl. R. (Sachenr.) 4. — K. **v. Lilienthal** (31. 8. 53) dtsch. Reichsstrafr. 6; Strafproz. 4; Einf. in d. Rechtswiss. 4. — F. **Endemann**

Digitized by Google

(24. 5. 57) Syst. d. röm. Privatr. 6; dtsch. bürgerl. R. (Familien- u. Erbr.) 6; Uebgn. (bürgerl. R.) f. Vorger. 1 m. 2. — O. **Gradenwitz** (16. 5. 60) röm. Rechtsgesch. 5; dtsch. bürgerl. R., allg. Tl. 5; prakt. u. exeget. Uebgn. im röm. R. f. Anf. 1 m. 2. — K. **Heilsheimer** (20. 10. 69) dtsch. bürgerl. R. (R. d. Schuldverh.) 5; Handelsr. (inkl. Wechsel- u. Versichergsr.) 5; Uebgn. (bürgerl. R.) f. Anf. 1 m. 2; zivilprozessuale, d. bürgerl. R. mitumfass. Uebgn. 1 m. 2. — R. **Thoma** (19. 12. 74) allg. Staatsl. u. Polit. 3; dtsch. Reichs- u. Landesstaatsr. 6; dtsch. Reichs- u. Landesverwaltgsr. 2 + 1 m. 2; Uebgn. (öff. R.) 14tg. 1 m. 2. — Gerh. **Anschütz** (10. 1. 67) (Berlin) [Nachf. d. Pf. ord. F. Fleiner (Zürich)] (öff. R.) kündigt ev. später an.

Pff. ord. hon.: E. Imman. **Bekker**, Exz. (16. 8. 27) (röm. R.) liest nicht. — Eug. **v. Jagemann**, Exz. (25. 5. 49) Ⓚ dgl. — Alfr. **Seag** (28. 10. 51) Zivilproz. I (ohne Konkurs u. Zwangsvollstreckg.) 4. — E. **Walz** (11. 7. 59) (Staats- u. Verwaltgsr.) liest nicht. — F. **Preisigke**, ausgew. Papyrusurkdn. 2.

Nichtetatsm. Pff. ext.: Arth. **v. Kirchenheim** (15. 4. 55) Ⓚ dtsch. Reichsstrafr. 6; Völkerr. 4; Kirchenr. 4; strafrechtl. Uebgn. 1 m. 2. — F. **Affolter** (10. 2. 62) Zwangsvollstreckg. 1; Konkursr. 1; Urheber- u. Erfinderr. 1; bad. Landesprivatr. 1; internat. Privatr. 1; Konversat. (röm. R.) 1; Konversat. (Recht d. BGB.) 1; Pandekt.-Exeg. 1 m. 2. — Leop. **Perels** (7. 3. 75) dtsch. Privatr. 4; dtsch. Schiffahrtsr. 1; histor. Uebgn. (dtsch. Privatr.) 1 pg.; Uebgn. (Handels- u. Wechselr.) 1 m. 2. — Frz. **Dochow** (27. 1. 75) Ⓚ (öff. R.) liest nicht. — Walt. **Schönborn** (19. 7. 83) (Staatsr.) dgl.

Doz.: Eberh. Frhr. **v. Künßberg** (28. 2. 81) Ⓚ Sachsenspiegel (Uebgn.) 1 pg.

Fortbildgskurse in Griech. u. Lat. s. P.-D. Eug. **Fehrle** (phil. Fak.).

III. Medizinische Fakultät.

Dekan: Aug. **Wagenmann**.

Inakt. Pff. ord.: W. **Erb** (30. 11. 40) (inn. Med.). — Frz. **Knauff** (24. 9. 35) (Hyg.). — Th. **Leber** (29. 2. 40) (Augenh.). — Alb. **Narath** (13. 9. 64) (Chir.). — M. **Fürbringer** (30. 1. 46) (Anat.).

Pff. ord.: Aug. **Wagenmann** (5. 4. 63) Klin. d. Augenkrkhtn. 3; Arbtn. im Labor. tägl. — Albr. **Kossel** (16. 9. 53) Exp.-Physiol. 4 + 1 m. 2; physiol. Uebgn. f. Anf. 2 m. 2, f. Vorger. nebst wiss. Arbtn. tägl. — Rud. **Gottlieb** (1. 9. 64) exp. Toxikol. 2; Arzneiverordngsl. m. Rezeptierübgn. 2; Arbtn. im Inst. tägl. — Lud. **Krehl** (26. 12. 61) Ⓚ liest nicht, s. Pf. J. Hoffmann. — P. **Ernst** (26. 4. 59) spez. pathol. Anat. 5; pathol. Histol. 2 m. 2, f. Zahnärzte nach Vereinbarg.; Demonstr.-Kurs d. pathol. Anat. 2; Sektionskurs 4; pathol.-histol. Uebgn. f. Geübt. tägl. pg.; gerichtl. Med. 1. — K. **Menge** (18. 8. 64) gynäkol.-geburtsh. Klin. 3; Arbtn. im Labor. tägl. — Frz. **Nißl** (9. 9. 60) psychiatr. Klin. 3. — H. **Kossel** (2. 11. 64) bakt. Kurs 2 m. 2; Pockenschutzimpfg. 1; hyg. Besprechgn. 1; Labor.-Arbtn. f. Geübt. ganz- u. halbtg. — W. **Fleiner** (6. 12. 57) med. Poliklin. 4. — M. **Wilms** (5. 11. 64) Ⓚ chir. Klin. 5; Unfallchir. u. Versicherg. 1; Operat.-Kurs 3 m. 2. — H. **Braus** (15. 8. 68) Anat. d. Menschen (Zentralnervensyst., Sinnes-

Digitized by Google

org.) 5; Kurs d. Histol. u. mikrosk. Anat. 2 m. 3; Uebgn. tägl.; Besprechgn. dazu 1.

Pff. ord. hon.: Vinz. **Czerny**, Exz. (19. 11. 42) Ther. d. Krebse u. klin. Visite 1. — Werner **Kümmel** (29. 4. 66) Klin. d. Ohren-, Nasen- u. Kehlkopfkrkhtn. 2. — J. **Hoffmann** (28. 3. 57) med. Klin. 4; Nervenklin. 1.

Etatsm. Pff. ext.: Gottl. **Port** (24. 10. 67) Klin. d. Zahn- u. Mundkrkhtn. 2; Plombierkurs 6 m. 2; zahntechn. Kurs ganztg.; Metallurg. u. Technol. II. 1; konserv. Zahnhlkde. 1. — Siegfr. **Bettmann** (16. 6. 69) Klin. d. Haut- u. Geschl.-Krkhtn. 3. — E. **Moro** (8. 12. 74) Kinderklin. 2; Ernährg. u. -stör̈gn. im Säuglingsalt. 1.

Nichtetatsm. Pff. ext.: Aug. **Ewald** (7. 6. 49) theoret. u. prakt. Kurs d. Histol. 4 m. 2. — Gg. Benno **Schmidt** (18. 3. 60) Ⓚ allg. Chir. 2. — Osk. **Vulpius** (30. 1. 67) Ⓚ (Chir.) liest nicht. — Hugo **Starck** (29. 7. 71) Ⓚ (inn. Med.) dgl. — K. **Hammer** (25. 3. 63) Ⓚ (inn. Med.) dgl. — F. **Voelcker** (22. 6. 72) Ⓚ Fraktur. u. Luxat. 2. — Th. **v. Wasielewski** (6. 12. 68) Ⓚ (Hyg. u. Bakteriol.) liest nicht. — Siegfr. **Schönborn** (31. 12. 74) Auskultat. u. Perkuss. f. Anf. u. Geübt. 4. — K. **Wilmanns** (26. 7. 73) Ⓚ (Psychiatr.) liest nicht. — L. **Schreiber** (24. 2. 74) Augenspiegelkurs f. Vorger. 2. — R. **Werner** (22. 7. 75) Ⓚ (Chir.) liest nicht. — Gg. **Hirschel** (10. 2. 75) Ⓚ chir. Propädeut. 2. — Maximil. **Neu** (5. 4. 77) geburtsh. Propädeut. 2; geburtsh. Operat.-Kurs 3. — O. **Ranke** (1. 4. 80) Ⓚ (Psychiatr.) liest nicht. — H. **Marx** (5. 2. 77) Ⓚ (Otol.) dgl. — Kurt **Laubenheimer** (13. 12. 77) (Hyg.) Ⓚ dgl.

Dozz.: Osk. **Schaeffer** (28. 10. 63) Ⓚ (Geburtsh. u. Gynäkol.) liest nicht. — Mart. **Zade** (2. 7. 77) Ⓚ (Augenh. dgl. — Er. **Grafe** (24. 2. 81) Ⓚ Kurs d. klin. Chem. u. Mikrosk. 2. — Th. **Mollison** (31. 1. 74) allg. Anthropol. 1; topogr. Anat. f. Kliniker 1. — Walt. **Groß** (12. 1. 78) Ⓚ (pathol. Anat.) liest nicht. — K. **Franke** (29. 11. 79) Ⓚ (Chir.) dgl. — Aug. **Homburger** (18. 12. 73) ausgew. Kap. a. d. psychiatr. Grenzgebiet 1; psychiatr. Poliklin. 4 m. 2. — Bernh. **Baisch** (13. 6. 80) Ⓚ chir. u. mechan. Orthop. 3. — R. **Siebeck** (10. 4. 83) Ⓚ (inn. Med.) liest nicht. — Kurt **Elze** Ⓚ (Anat.) dgl. — Frz. **Lust** (28. 7. 80) Ⓚ (Kinderh.) dgl. — Hans **Gruhle** (7. 11. 80) gerichtl. u. soz. Psychiatr. 2. — K. **Beck** (4. 3. 80) Diagnost. d. Nasen- u. Kehlkopfkrkhtn. 2. — Hans **Petersen** Ⓚ (Anat.) liest nicht. — Er. **Seidel**, Kurs d. Funkt.-Prüfg. d. Auges 1; Augenspiegelkurs f. Anf. 2. — Frz. **Rost**, chir. Diagnost. 2; Behdlg. v. Fraktur. u. Luxat. (prakt. Uebgn.) 2; Chir. d. Mundhöhle 2. — Er. Gerh. **Dressel**, Gewerbehyg. 1.

IV. Philosophische Fakultät.

Dekan: F. **v. Duhn**.

Pff. ord.: Fritz **Schöll** (8. 2. 50) Aristoteles Poetik 2; röm. Lit.-Gesch. (Kaiserzeit) 2; philol. Sem.: a) Ciceros Rede pro Caecina, b) Besprechg. eingereicht. Abhdlgn. je 1 m. 2 pg. — F. **v. Duhn** (17. 4. 51) röm. Kunst d. Kaiserzeit 4; archäol. Uebgn. 1 m. 2. — W. **Braune** (20. 2. 50) dtsch. Lit. d. Mittelalt., II. Tl.: höf. Zeitalt. (13. Jahrh.) 3; got. Uebgn. 1; Sem. (altdtsch. Uebgn.) 1 m. 2 pg. — Fritz **Neumann** (23. 4. 54) histor. frz. Formenl. 4; Lekt. u. Interpret. e. altfrz. Textes 2; Sem.-Uebgn. (altfrz. u. u. provenzal. Texte) 1 pg. — Eberh. **Gothein** (29. 11. 53) prakt.

Digitized by Google

Volkswirtschftsl. 5; dtsch. Wirtschftsgesch. 4; dtsch. Volkswirtschft. im Krieg u. Frieden, f. all. Fak. 1 ö.; volksw. Sem. 14 tg. 1 m. 2 pg.; Kolloqu. 1 pg.; Exkurs. — Alfr. v. Domaszewski (30. 10. 56) röm. Kaisergesch. 4; histor. Uebgn. 1 m. 2 pg. — K. Bezold (18. 5. 59) Arab., I. od. II. Kurs 2; syr. od äthiop. Grammat. 2; semitist. Sem.-Uebgn. — Heinr. Rickert (25. 5. 63) (Freiburg i. Br.) [Nachf. d. † Pf. ord. W. Windelband] Einltg. in d. Philos. 4; philos. Sem. (Uebgn.) 2. — Chr. Bartholomae (21. 1. 55) vergl. Grammat. d. Altgermanisch. 3; sprachwiss. Sem. (Uebgn.) — J. Hoops (20. 7. 65) alt- u. mittelengl. Uebgn. 3; Shakespeare 3; engl. Sem. (lit.-histor. Uebgn.) 1 m. 2 pg. — K. Hampe (3. 2. 69) Staats- u. Kulturgesch d. früh. Mittelalt. bis z. Karl d. Gr. 4; Schriftkde. u. lat. Paläogr. d. Mittelalt., f. Anf. 2; Sem.-Uebgn. 1 m. 2 pg. — F. Boll (1. 7. 67) Gesch. d. röm. Satire, m. Erkl. ausgew. Satiren u. Briefe d. Horaz 3; griech. Rethorik 2; griech. kursor. Lekt. 1 m. 2; philol. Sem.: a) griech. Handschriften d. Heidelbg. Univ.-Bibliothek, b) Besprechg. d. eingereicht. Arbtn. je 1 m. 2 pg. — Alfr. Weber (30. 7. 68) (K) allg. Volkswirtschftsl. 5; volksw. u. soziol. Sem.-Uebgn. 14 tg. 1 m. 2 pg. — K. Neumann (1. 7. 60) Rembrandt u. d. dtsch. Kunst 4; kunsthistor. Uebgn. 1 m. 2 pg. — H. Oncken (16. 11. 69) allg. Gesch. d. neuest. Zeit (1862—1914) 4; Wesen u. Bedinggn. auswärtig. Politik 1; Sem.-Uebgn. (neuere Gesch.) 1 m. 2 pg. — Alfr. Hettner (6. 8. 59) allg. physische Geogr. 4; geogr. Obersem. (Vortr. u. Besprechgn.) 1 m. 2 pg.

Pff. ord. hon.: M. Weber (21. 4. 64) (K) (Nat.-Oekon.) liest nicht. — Jak. Wille (6. 5. 53) (Gesch.) dgl. — Sam. Brandt (1. 5. 48) philol. Prosem.: Lucians Nigrinus 1 m. 2 pg.; lat. Stilübgn., I. u. II. Kurs je 1 pg.; griech. Stilübgn. 1 pg. — M. Frhr. v. Waldberg (1. 1. 58) dtsch. Lit. v. Schillers Tod bis z. Gegenw. 3; Gesch. d. Romans in Deutschld. 1; Sem.: dtsch. Uebgn., I. Abt. f. Anf.: a) d. junge Goethe, b) Anleitg. z. wiss. Arbtn. 1 pg., II. Abt. f. Vorger.: Hebbel u. Otto Ludwig 1 m. 2 pg.

Etatsm. Pff. ext.: Ph. Wolfrum (17. 12. 54) Harmoniel. in 3 Abt. je 1; kontrapunkt. Uebgn. 1 m. 2; Elem.-Musikl.; Generalbasspiel; Gesch. d. Symphonie 1; Orgelspiel; Bachverein u. akad. Gesangverein 1 m. 2. — H. Ranke (5. 8. 78) (K) ägypt. Grammat. f. Anf. 2; kopt. Grammat. f. Anf. 2; archäol. Uebgn. 2 pg.

Nichtetatsm. Pff. ext.: J. Scherrer (30. 12. 29) Versuche z. Lösg. d. soz. Frage 1. — Alb. Waag (10. 6. 63) aus d. Leben uns. Muttersprache 1 m. 2. — Sigm. Schott (10. 10. 68) allg. Statist. 1. — O. Cartellieri (23. 1. 72) (K) Zeitalt. d. Kreuzzüge (polit. u. Kulturgesch.) 2; Sem.-Uebgn. dazu f. Anf. 1 m. 2 pg.; Gesch. Belgiens u. Hollands 1. — H. Levy (22. 5. 81) (K) Einf. in d. Wirtschaftsgesch. d. Neuzeit 2; dtsch. Ernährg. im Kriege 1. — Hans Driesch (28. 10. 67) Descartes, Spinoza, Leibniz 2. — G. Neckel (17. 1. 78) Einf. in d. nord. Sprachen u. Lit. 2; ahd. u. altsächs. Denkmäler 2; Sem. (nord. u. mhd. Uebgn.) je 2 pg. — Alfr. Schmid (30. 7. 77) dtsch. Geistesleben im 18. Jahrh. 2. — Ferd. Fehling (11. 11. 75) (K) dtsch. Gesch. 1648—1815 2; Sem.-Uebgn. (neuere Gesch.) 2. — B. Liebich (7. 1. 62) Sanskr. (Forts.) 2 pg.; höh. Kurs: Altindisch (vedisch. Sanskr.) 2 pg. — K. Wild (13. 8. 66) d. brit. Weltreich v. s. Anf. bis z. Gegenw. 2. — H. Wätjen (14. 2. 76)

Digitized by Google

dtsch. Gesch. 1815—1848 2; Uebgn. (mittelalt. Stadtwirtschft.) 1 pg. — Jul. Ruska (9. 2. 67) arab. Lekt. 2; orient. Sem. (neupers. Grammat. od. syr. Lekt.) 2.

Doss.: Arth. Salz (31. 12. 81) Ⓚ Einf. in d. Volkswirtschftsl. 3; volksw. Uebgn. f. Anf. 2 pg. — A. Ruge (1. 1. 81) Gesch. d. Philos., Aufklärg. u. Rationalism. 2; Uebgn. (Kants Kritik d. Urteilskraft) 1 m. 2. — Hans Ehrenberg (4. 6. 83) Ⓚ (Philos.) liest nicht. — F. Ruckle (8. 1. 83) soz. Hauptströmgn. 2. — Sally Altmann (27. 6. 78) Finanzwiss. m. bes. Berücks. d. Kriegsfinanzwesens 4. — F. Gundelfinger (20. 6. 80) Luther 1. — M. Wallesor (18. 6. 74) Ⓚ Sanskr. f. Anf. 2; Pali 1—2. — Rud. Pagenstecher (4. 8. 86) Gesch. d. griech.-röm. Hauses u. s. Einrichtg. 2; archäol. Uebgn. 1 pg. — Em. Lederer (22. 7. 82) Hauptprobl. d. Arbeiterbewegg. 2; d. fremd. Volkswirtschaftn. im Kriege 1; volksw. Uebgn. 1 pg. — H. Güntert (5. 11. 86) Einf. in d. Sprachwiss. 2; sprachwiss. Erkl. e. Homerisch. Gesanges 1. — Leon. Olschki, ausgew. Werke Molières 1 m. 2; neufrz. Sem.-Uebgn.: a) stilkrit. Untersuchgn. an neufrz. Texten, b) Gallizismen je 1 m. 2; ital. Uebgn. f. Anf. u. Vorger. je 1 m. 2. — Eug. Fehrle Ⓚ griech. Metrik 2; lat. kursor. Lekt. 1; Griech. f. Anf. 3, f. Vorger. (Lekt. Platon) 1; lat. Fortbildgskurse (Lekt.): a) Bellum Catilinae v. Sallust, b) Annal. d. Tacitus, c) Institut. d. Gaius je 2. — K. Jaspers, Nietzsche als Psychologe 2. — Wolfg. Windelband Ⓚ Zeitalt. Ludw. XIV. 2; Uebgn. z. neuer. Gesch. 1 pg. — Frs. Thorbecke, d. Orient 1; geogr. Sem., unt. Abt. (Uebgn.) 1 pg.

Lekt.: Eug. Herrmann, Osman.-Türk. 2; Neuarab. 2.

Beaufstr. Doss.: Pf. Th. Koch-Grünberg (9. 4. 72) relig. Vorstellg. b. Naturvölkern 1 pg. — Dr. W. Hertens Ⓚ (mechan. Technol.) liest nicht. — Pf. F. Schmidt, photogr. Kurse f. Anf. u. Vorger. je 2. — Dr. Hasek Ⓚ Kartenaufnahmeu im Felde. — Pf. E. Werner, neuengl. Sem.-Uebgn. (in 2 Abt.) je 2 pg.

Zu Lehrkursen zugelassen: Hans Godeck, Vorlesgn. aus Goethes Faust, I. u. II. Tl. 1 pg.; prakt. Uebgn. — Maria v. Campenhausen, Uebgn. im Sprechen auf phonet. Grundlage f. Anf. 2; Vortr.-Uebgn. f. Vorger. 1. — Waldraff Ⓚ Zeichn. u. Malen; Aktzeichn.

V. Naturwissenschaftlich-mathematische Fakultät.

Dekan: Phil. Lenard.

Inakt. Pff. ord.: Gg. Gaineke (19. 11. 34) (Phys.). — W. Valentiner (22. 2. 45) (Astron.).

Pff. ord.: O. Bütschli (3. 5. 48) vergl. Anat. 5; zool. Prakt. u. Anltg. z. wiss. Arbtn. (m. Herbst) tägl. — Gg. Klebs (23. 10. 57) Grundz. d. Botan. 5; mikrosk. Prakt. f. Anf. 2 m. 2; botan. Prakt. f. Geübt. tägl. — Th. Curtius (27. 5. 57) Exp.-Chem. I. 5; chem. Prakt. f. Anf. u. Geübt. (m. Jannasch, Trautz, u. Müller) tägl. (einbegriffen als spez. Kurs: Trautz, prakt. Einf. in d. physikal. u. Elektrochem. 4—6 wöch.); chem. Prakt. f. Med. halbtg.; chem. Anf.-Prakt. f. Med. 1 m. 4. — Phil. Lenard (7. 6. 62) Exp.-Phys. 4; physikal. Prakt. (m. Becker) 2 m. 3; wiss. Labor.-Arbtn. (m. Becker u. Ramsauer) 5 m. ganztg.; physikal. Sem. u. Kolloqu. 1 pg. — P. Staeckel (20. 8. 62) Ⓚ Diff.- u. Integr.-Rechng. 4; Uebgn. dazu (Untersem.) 1;

Digitized by Google

krumme Fläch., II. Tl. 3; Obersem. (m. Perron) 2. — **M. Wolf** (21.6.63) Spektralanal. II. 2 pg. — **E. Ant. Wülfing** (27. 11. 60) spez. Mineral. 4; Petrogr. 1 m. 2; mineral. Prakt. 1 m. 2, f. Vorger. 1 m. 3; Arbtn. im Inst. tägl. halb- od. ganztg. — W. **Salomon** (15. 2. 68) Geol. (äuß. Dynam.) 5; geol. Gesch. d. Heidelbg. Gegend, f. all. Fak. 1; geol.-paläontol. Prakt.: klein. 1 m. 3, groß. halb- od. ganztg. — Osk. **Perron** (7. 5. 80) analyt. Geom. d. Ebene 4; part. Diff.-Gleichgn. 3; mathem. Untersem. 1; s. a. Pf. ord. Staeckel.

Pff. ord. hon.: Leo **Königsberger**, Exz. (15. 10. 37) Funkt.-Theor. 4; Auflösg. algebr. Gleichgn. 1. — K. **Koehler** (6.2.55) Determinant.-Theor. 2. — Mor. **Cantor** (23. 8. 29) (Mathem.) liest nicht. — Aug. **Horstmann** (20. 11. 42) (Chem.) dgl. — L. **Koch** (27. 1. 50) pflanzenanat. Demonstr. 1. — V. **Goldschmidt** (10. 2. 53) Messen, Zeichn. u. Berechn. d. Kristalle 2; Bestimm. d. Mineralien 2; Lötrohranal. (Prakt.) 2; Labor.-Arbtn. tägl. — A. **Schmidt** (27. 2. 36) (Geol.) liest nicht.

Etatsm. Pff. ext.: P. **Jannasch** (2. 10. 41) Titrier.-Anal. 2; Ausmittelg. d. Gifte 1; gasanalyt. Prakt. (m. Müller) 1 m. 4; chem. Prakt. z. Untersuchg. d. Nahrgs.- u. Genußm. 1 m. 5. — Em. **Knoevenagel** (18.6.65) Ⓚ technol. Chem. — M. **Trautz** (19.3.80) physikal. Chem. II. 3; physikal.-chem. Besprechg. anorg. u. org.-chem. Arbtn. 2 pg. — Aug. **Becker** (19. 2. 79) theoret. Optik 5; Besprechgn. dazu 1 pg.; s. a. Pf. ord. Lenard.

Nichtetatsm. Pff. ext.: F. **Krafft** (21.2.52) org. Chem. 4; prakt. chem. Uebgn. u. Arbtn. im Labor. ganztg.; chem. Prakt. f. Anf. 5 m. halbtg. — Rob. **Lauterborn** (22. 10. 69) Einf. in d. einheim. Tierwelt (Insekt.) 1 m. 3. — Hugo **Glück** (13.12.68) systemat. Darstellg. d. wicht. Pflanzenfamilien II (Blütenpflanzen) 3; Bestimm. v. einheim. Blütenpflanz. 1 m. 2; mikrosk. Untersuch. v. offizinell. Drogen 1 m. 3; Exkurs. — Rob. **Stollé** (17. 7. 69) Ⓚ pharmaz. Chem. — E. **Mohr** (30. 5. 73) Besprechg. neuerer org.-chem. Arbtn. 1. — Kurt **Herbst** (29. 5. 66) Entw.-Mechan. u. Regenerat. 1; klein. zool. Prakt. 4; s. a. Pf. ord. Bütschli. — Aug. **Kopff** (5. 2. 82) Ⓚ (Astron.) liest nicht. — E. **Muckermann** (15. 11. 74) Ⓚ neuere Arzneim.; Repetit. d. Chem. f. Pharm. — E. **Müller** (18. 2. 81) Gasanal. u. -volumetr. 1; prakt. Uebgn. dazu 1 m. 2; Spektralanal. 1; s. a. Pf. ord. Curtius u. Pf. ext. Jannasch. — K. **Bopp** (28. 3. 77) Ⓚ (Mathem.) liest nicht. — K. **Ramsauer** (6. 2. 79) Radiol.

Dozz.: Hugo **Merton** Ⓚ (Zool.) liest nicht. — A. **Wurm** Ⓚ (Geol.) dgl. — Wolfg. v. **Buddenbrook** Ⓚ (Zool.) dgl. — Rud. **Lieske** Ⓚ (Botan.) dgl.

Kurs z. Ausbildg. v. Studenten als Leiter v. Spielen u. volkstüml. Uebgn.: f. all. Fak.: Pf. S. **Schönborn**, Physiol. u. Hyg. d. Spiele u. volkstüml. Uebgn. 6 p. — Dr. **Rissom**, Methodik u. Systemat. d. Spiele 8 pg.; Vorlesgn. üb. Jugendpflege 4 pg.; Uebgn. im Gelände. — Turnl. W. **Hogenmüller**, prakt. Uebgn. u. Lehrproben.

Privatlehrer: Phil. A. **Meeser**, dtsch., engl. u. frz. Sprache. — Dr. **Leviné**, russ. Spr. — Maler G. **Schmitt**, Zeichn. u. Malen. — **Fechtl.** Dr. H. **Wehlitz** Ⓚ Fechtkunst. — Turnl. W. **Hogenmüller** Ⓚ Turnen. — Reitl. K. **Christian**, Reitkunst. — Tanzl. Ed. **Bittler** Ⓚ Tanzunterr.

Digitized by Google

Universitäts-Bibliothek.

Die Bücherausgabe ist geöffnet tägl. v. 11—1 u. Mittw. v. 3—5 Uhr, das Lesezimmer tägl. v. 9—1 u. 3—6 Uhr mit Ausnahme v. Sonnabend nachm.

Dir.: Pf. ord. hon. Dr. Jak. **Wille** (6. 5. 53). — *Bibl.:* 1) Pf. Dr. P. **Hintzelmann** (17. 12. 58). 2) Pf. Dr. Rud. **Sillib** (27. 2. 69) Ⓚ; 3) Dr. H. **Finke** (12. 11. 77). — *Custos:* Dr. M. **Crone.**

Seminare und Institute.

Evangel.-protest.-theologisches Seminar: a) praktisch-theol. Seminar: Dir. Pf. **Bauer**; b) wiss.-theol. Seminar, alttest. Abt.: Dir. Pf. **Beer**, neutest. Abt.: Dir. Pf. **Dibelius**; kirchengesch. Abt.: Dir. Pf. **v. Schubert**; dogmengesch. Abt.: Dir. Pf. **Lemme**; systemat. Abt.: Dir. Pf. **Wobbermin.** — Jurist. Seminar: Dirr. die ordentl. Professoren d. iurist. Fakultät; Bibl.: Pf. **Dochow.** — Staatswiss. Sem.: Dir. vacat. — Philos. Sem.: Dir. Pf. **Rickert.** — Volksw. Sem.: Dirr. Pff. **Gothein** u. **Weber.** — Philol. Seminar: Dirr. Pff. **Schöll** u. **Boll**, Leiter d. Proseminars: Pf. **Brandt.** — German.-roman. Seminar: Dirr. Pff. **Braune**, F. **Neumann** und **Hoops.** — Sprachwiss. Sem.: Dir. Pf. **Bartholomae.** — Histor. Seminar: Dirr. Pff. **Hampe** u. **Oncken.** — Geogr. Seminar: Dir. Pf. **Hettner.** — Orient. Seminar: Dir. Pf. **Bezold.** — Mathem. Seminar: Dirr. Pff. **Perron** u. **Stäckel.** — Physikalisches Seminar: Pf. Dr. **Lenard.** — Archäol. Institut: Dir. Pf. **v. Duhn**; Vorst. d. Abt. f. alte Geschichte: Pf. **v. Domaszewski**; Vorst. d. Abt. f. neuere Kunst: Pf. K. **Neumann** — Aegyptol. Inst.: Dir. Pf. **Ranke.** — Akad. Krankenhaus: Vors. der Kommission Pf. **Krehl**; med. Klinik; Dir. Pf. **Krehl**; chir. Klinik: Dir. Pf. **Wilms**; Augenklin. Dir. Pf. **Wagenmann**; Irrenklinik: Dir. Prof. **Nissl**; Frauenklinik: Dir. Pf. **Menge**; Klinik f. Ohren-, Nasen- u. Kehlkopfkranke: Dir. Pf. **Kümmel**; Institut für exp. Krebsforschung: Dir. Pf. **Czerny**; medizin. Poliklinik: Dir. Pf. W. **Fleiner**; Hautklinik: Dir. Pf. **Bettmann**; Geburtsh.-gynäkol. Poliklinik: Dir. Pf. **Menge**; Kinderklinik: Dir. Pf. **Moro**; Hygien. Institut: Dir. Pf. H. **Kossel**; Zahnärztl. Institut: Dir. Pf. **Port.** — Anat. Institut: Dir. Pf. **Braus.** — Pathol.-anat. Institut: Dir. Pf. **Ernst.** — Physiol. Institut: Dir. Pf. A. **Kossel.** — Pharmakol. Institut: Dir. Pf. **Gottlieb.** — Naturwiss. Institute: Physikal. Institut: Dir. Pf. **Lenard.** — Chem. Labor.: Dir. Pf. **Curtius.** — Zool. Institut u. Museum: Dir. Pf. **Bütschli.** — Botan. Institut u. Herbarium, Botanischer Garten: Dir. Pf. **Klebs.** — Mineral.-petrogr. Institut: Dir. Pf. **Wülfing.** — Geol.-paläontol. Institut: Dir. Pf. **Salomon.** — Modellkabinett: a) mathemat. Abt.: Dir. Pf. **Perron**; b) Physikal. Abt.: Dir. Pf. **Lenard.** — Forstbotan. Anlagen im Schloßgarten: Respizient Pf. **Klebs.**

Digitized by Google

Akademische Vereinigungen.

Commentwaffe: Korbschläger.

Corps im K. S C V. (cf. I. a. 1). Heidelberger SC.: **Suevia**, gest. 27. 3. 1810, susp. März 1838, bestand als „Kneip-V. der Inländer", rek. als C. 9. 12. 36, susp. Juli bis 4. 11. 1856. Schwarz-gelb-weiß v. u., P. Gold, gelbe M., Fm. schwarz-gelb-schwarz u. CKm. Kartell m. Teutonia-Ma. u. Isaria-Mch. EH.: Klingenteich 4. — **Guestphalia**, gest. 1. 12. 1818, susp. 31. 5. 20 bis 15. 12. 21, Aug. 28 bis 28. 11. 29 u. 3. 11. 35, bestand als Kneip-V., rek. als C. 21. 12. 36, susp. 23. 4. bis 21. 6. 49, Juli bis 4. 11. 56 u. 27. 5. 75 bis 8. 5. 76. Grün-weiß-schwarz (bis 16. 12. 21 grün-schwarz-weiß), P. Silber, grüne M., Fm. grün-weiß-grün. Kartell m. Suevia-Tü. s. 1834. EH.: Neue Schloßstr. 4; Bz.: Café Ritzhaupt. — **Saxo-Borussia**, gest. 16. 12. 20, susp. Anf. August 28 bis 25. 8. 28, 17. 8. 33 bis 4. 2. 40 u. Juli bis 4. 11. 56. Weiß-grün-schwarz-weiß, P. Silber, weiße St. Kartell m. Borussia (Bo.), Saxonia (Gö.), Starkenburgia (Gi.). EH.: Anlage 34. — **Vandalia**, gest. 8. 3. 42, hervorgeg. aus dem C. Hanseatia (gest. 4. 11. 28, susp. 5. 12. 41; weiß-rot-weiß), susp. Juli bis 4. 11. 56. Gold-blutrot-gold, P. Gold, rote M., Fm. rot-gold-rot. Kartell m. Bremensia-Gö. EH. s. 1882: Neue Schloßstr. 2; Br.: Café Ritzhaupt, Unterestr. 37. — **Rhenania**, gest. 15. 1. 49 [hervorgeg. aus dem C. Nassovia, gest. 15. 11. 38; blau-weiß-orange], susp. Juli bis 4. 11. 56 u. Okt. 58 bis 25. 1. 62. D. blau-weiß-rot, P. Gold, d. blaue M., Fm. blau-weiß-blau. Kartell m. Suevia-Mch. EH. s. SS. 82: Hauptstr. 231. — Chargen: X, XX, XXX. Die Füchse tragen keine Bänder, aber Fuchsmützen.

Burschenschaften der **Deutschen Burschenschaft** (cf. I. a. 4). Heidelberger Burschensch.: **Allemannia**, gest. 7. 11. 56. als Mannheimerkneipe (Progreß-Vb.), susp. Herbst 1914. Schwarz-weiß-ziegelrot v. u., P. Silber, ziegelrote M., Füchse tragen kein Band, nur Bz. u. Bm. Im Süddeutschen Kartell (gest. 8. 5. 61) m. Germania-Tü., Teutonia-Je., Germania-Erl. u. Teutonia-Ki. EH. s. 22. 12. 89; Karlstr. 10. — **Franconia**, gest. 24. 10. 56 als schwarze Progreß-Vb. Badenia, bestätigt 15. 11. 56 (offiz. Stiftungstag), s. 19. 1. 57 ftr., WS. 57/58 verschmolz mit ihr die B. Saxonia (gest. 1854, grün-weiß-rot), s. 28. 4. 58 Franconia, u. S. s. 29. 10. 60, s. 6. 5. 61 B., susp. 19. 6. 78 bis 22. 5. 81, s. SS. 84 Lebensprinzip, susp. Herbst 1914. Gold-schwarz-rot-gold [s. 10. 1. 57 rot-gelb-weiß v. u., P. Gold, s. 27. 5. 58 rot-gold-grün, 1. 2. 61 bis WS. 69/70 schwarz-rot-gold], Fb. schwarz-rot-schwarz [SS. 81 bis WS. 81/82 rot-gold-rot, vorher trugen die Füchse kein Band], P. Gold, d. rote St. (bis 13. 5. 61 zinnoberrote M.). Im „grün-weiß-roten Kartell" (cf. Gött.). EH. s. Pfingsten 96: Neue Schloßstr. 12. — **Vineta**, gest. 10. 7. 79 als Ruder-V., 1884 genehmigt als schwarze Vb., s. 1899 e. W., s. VII. 09 ftr., s. 15. 1. 10 Ren.-B. in d. DB., res. Pfingsten 1911, susp. Herbst 1914. Schwarz-weiß-h. blau v. u., P. Silber, h. blaue M., Füchse kein Band. EH. s. 06: Zwingerstr. 8.

Landsmannschaften im C L C (cf. I. a. 6): **Zaringia**, gest. 8. 2, 82 als „Tischgesellsch. Pfalz u. Kraichgau" (u. S.), s. 87 „Pfälzer

Digitized by Google

Gesellsch.", s. 8. 2. 88 schwarze Vb. Zaringia, s. 11. 6. 90 schwarze Waffen, s. Anf. WS. 01/02 ftr. burschenschaftl. Vb., 1. 5. 06 susp. u. als L. rek., im CLC. adm. 14. 5. 03, rez. s. 23. 5. 04. H.rot-weiß-h.blau (s. 87), Ff. rot-weiß-rot, P. Gold, weiße M. u. Fm. Kn.: Diemerei, Schloßberg 9 I. — Teutonia, gest. 2. 11. 83 als Kameralistischer V., 86 verschmolzen mit dem Jur.-V. zum Rechts- u. Staatsw. V., s. 13. 8. 96 Teutonia u. Couleur, s. 06 wissensch. Vb. ohne Fachprinzip, s. 04 e.W., s. II. 06 ftr., 8. 6. 06 im CLC. adm., rez. 1. 6. 09; SS. 14 mit ihr verschmolzen die Altherrenschaft d. Juristen-Vb. Teutonia-Berlin [gest. 18. 2. 84 als Ak. Bund, s. 5. 5. 86 Ak. Rechtsw. V., s. II. 1910 ftr., s. SS. 10 e.W.; schwarz-weiß-schwarz, Fb. weiß-schwarz-weiß, beide auf rotem Grunde m. silb. P., d.rote M., s. I. 12. scharlachrote St.]. Rot-weiß-violett, Fb. weiß-violett, P. Silber, violette M. u. Fm. Kn.: Essighaus, Plöck 97 II. — Cheruskia, gest. 19. 11. 80 als Ak. Neuphil. V., s. SS. 94 Cheruskia, s. SS. 04 wissensch. Vb., s. SS. 06 e. W., s. Anf. WS. 06/07 BM., s. Ende WS. 07/08 ftr. fr. L., im CLC. adm. 27. 10. 08, rez. 1. 6. 09. Schwarz-gold-grün, Fb. gold-grün, P. Gold, schwarze Samt-M. (als Vb. s. SS. 86 rot-schwarz-gold, P. Gold, Bz.). Maturität. Kn.: Marktpl. 4. — Chargen: X, X, XXX.

Turnerschaften im VC. (cf. I. a. 8). VC.-Heidelberg: Ghibellinia, gest. 5. 11. 86 als ATV. Heidelberg m. u. S., s. 17. 12. 86 Ghibellinia u. geschlossene Korp., s. 17. 2. 88 ftr. u. e. W., s. SS. 88 BM., im VC. s. 15. 6. 88, 1. 11. 13 verschmolzen m. d. susp. T. Guestphalia-Freiburg (gest. 15. 7. 86, im VC. s. 19. 5. 93, susp. 20. 6. 1910; grün-weiß-schwarz, Ff. grün-weiß-grün, P. Silber, d. grüne M.), vertagt Aug. 1914. Moosgrün-weiß-rosa, Ff. grün-weiß-grün, P. Silber, grüne M. Maturität. Kn.: Württemberger Hof, Haspelgasse 5. — Rhenopalatia, gest. 6. 1. 85 als schwarze Vb. m. u. S. (hervorgeg. aus einer 11. 11. 88 gest. Pfälzer Tischgesellschaft), ftr., e. W. u. BM. s. WS. 88/89, s. SS. 91 fr. L., Ende WS. 91/92 bis WS. 92/93 susp., s. WS. 94/95 ATV., im VC. s. März 95, susp. 1. 3. 04 bis Anf. WS. 04/05 (während der SS. 92 u. 04: Germania; grün-gold-schwarz v. u., grüne St.), susp. Aug. 1914 bis WS. 14/15. H.blau-weiß-d.blau, Fb. h.blau-weiß, P. Silber, h.blaue St. Maturität. EH. s. 08: Scheffelstr. 16. — Chargen: X, XX, XXX.

Sängerschaft im Weim. CC. (cf. Ib. 2): Thuringia, 17. 6. 1908 gest. u. im WCC., ftr. s. X. 08. Schwarz-karminrot-weiß, Fb. rot-weiß, P. Silber, karminrote M. E. W. Waffen-Vb. m. ATV. Hasso-Rhenania. PVh. m. Zollern-Tüb. (VM.). Kn.: Reichsapfel, Unterestr. 35.

Gruppe der Schwarzen Verb. m. u. S. u. eigenen Waffen: Leonensia, gest. 28. 6. 71, s. 79 u. S., s. WS. 80/81 e. W. Blau-gold-rot, n. g. EH. s. Herbst 1892: Klingentorstr. 10. — Rupertia, gest. 13. 5. 73. D.rot-weiß-d.rot, P. Silber, n. g. EH.: Schloßberg 27/29. — Karlsruhensia, gest. 10. 5. 78, s. SS. u. S., s. 98 e.W. Rot-gold-rot, P. Gold; n. g. Kn.: Weißer Bock, Große Mantelgasse 24.

Burschenschaft im ADB. (cf. I. b. 1): Normannia, gest. 22. 1. 90 als burschenschaftl. Vg. (schwarz-rot-gold, P. Silber, weiße M., n. g.), s. 23. 5. 90 im ADB., susp. Ende SS. 91, rek. 22. 2. 1911 unter

Digitized by Google

Fusion m. d. fr. B. Cimbria [gest. 22. 5. 1909 als ak. zahnärztl. Vb. m. u. S. u. e. W., s. SS. 10 fr. B.], deren Couleur anfangs beibehalten wurde, s. III. 11. Ren. im ADB., Pfingsten 11 rez. Schwarz-d. rot-gold auf weißem Grunde, P. Gold, weiße M. [22. 2. 11 bis WS. 11/12 goldgrün-weiß, P. Gold, grüne St. u. (s. 21. 5. 11) silbergraue Seiden-M. (als Cimbria Ff. grün-weiß)]. Kn.: Weißer Schwan, Hauptstr. 143; Br.: Ritter, Hauptstr. 178. PVh.: Hasso-Rhenania.

Jüd. Korporationen: a) im KC. (cf. I. b. 4): Bavaria, gest. 9. 1. 02 [hervorgeg. aus Badenia, gest. 25. X. 90, e. W. s. WS. 93/94, ftr. s. Ende SS. 95, beh. susp. Ende SS. 01, beh. aufgelöst Ende SS. 02], im KC. s. 02, s. SS. 10 ftr. Violett-weiß-orange, Ff. orange-weiß-orange (bis 10. 5. 11 violett-orange), P. Silber, orange M.; e. W. Kn.: Karlstr. 9. PVh. (VM.) m. Wirceburgia-Würzbg. — b) im KJV. (cf. I. c. 10): VJSt. Ivria, gest. 21. 10. 1911 als VJSt. Ivria, 24. 12. 11 bis SS. 14 als VJSt. im BJC., susp. WS. 1914/15. Gelb-blau-weiß, Bz. Schwere e. W. s. SS. 12. Br.: Café Hohenzollern. X, XX, XXX.

Gesangverein im SV. (cf. I. c. 1): Schwarzburgia, Ak. Musikal. Vb. (anfangs SGV.), 5. 7. 99 entstanden aus der 7. 6. 84 gest. Kartell-Vg., sofort im SV. Rot-weiß-gold, P. Gold, Bz. und Schl. mit silb. Zirkel. Schwere e. W. s. VII. 1901; u. S. X, XX, XXX.

Ak. Turnverbindung im ATB. (cf. I. c. 2): Hasso-Rhenania, gest. 11. 6. 99 durch Verschmelzg. d. ak. Turnriege (gest. WS. 98/99) m. d. Altherrenschaft d. susp. Vb. Rhenania-Gießen, s. 4. 11. 99 im ATB., Vb. s. WS. 05/06, susp. 1914. Rot-weiß-d. grün. Bz. E. W. s. WS. 08/09. Waffen-Vh. m. Thuringia u. Normannia. Kn.: Roter Ochse, Hauptstr. 217.

Nichtfarbentragende Verbindung m. u. S.: Freie Wissensch. Vereinigung, gest. 1. 6. 92, susp. Herbst 1914. H. blau-rot-silber, Bz. (Im Bund d. FWV., cf. I. c. 9.) Kn.: Ritterhalle, Leyergasse 6.

Verein Deutscher Stud. im Kyffhäuserverb. (cf. III. g. 1), gest. 5. 12. 82, vertagt. Schwarz-weiß-rot, n. g. Kn.: Bremeneck.

Nichtkonfessionelle Verbindungen m. MV.: a) Wingolf (cf. II. d. 1): gest. 17. 6. 51 als Christl. Stud.-Vb. durch Verschmelzung der Progreß-B. Germania [grün-weiß-gold] m. d. 1840 gegr. Erbauungskränzchen, s. 20. 11. 51 Wingolf, s. 8. 3. 52 ftr., s. 5. 6. 52 im WB., 6. 6. 53 beh. aufgelöst, rek. 1. 8. 53 als Christl. Stud.-V., s. 4. 11. 56 Arminia, susp. Ostern 59, rek. 11. 11. 82 als Fraternitas Arminia, s. Mai 83 Wingolf, susp. Ende WS. 1914/15 bis 1915.. D. blau-weiß-gold (s. 4. 11. 56; 8. 3. 52 bis 6. 6. 53 schwarz-weiß-gold, schwarze Samt-M.), Fb. blau-gold (s. SS. 03), P. Silber, kornblumenblaue M. (4. 11. 56 d. blaue M., WS. 58/59 bis Ostern 59 u. 11. 11. 82 bis WS. 89/90 weiße), Hm. m. blau-weiß-blau. EH. s. 26. 11. 89: Werrgasse 4; Exkn.: Stiftsmühle. — b) im Badischen Ring u. im VVh. m. d. Schwarzburgbunde (cf. II. d. 2): Hercynia, gest. 29. 11. 52 als geschlossene Korp. (hervorgeg. aus der 1849 gegr. Schlüsselkneipe), s. 23. 10. 54 Hercynia, s. 4. 1. 57 ftr. Progreß-Vb., WS. 62/62 bis 63/64 nftr., s. WS. 66/67 Farbentr. fakultativ, susp. 14. 2. 68; erneut 14. 7. 1907 v. Mitgl. des SB.; VVh. zum SB. s. Pfingsten 09. Violett-rot-gold, Fb. violett-gold, P. Gold, violette Kranz-M. m. gold. Eichenkranz auf rotem Samtstreifen (14. 1. 57 bis

Digitized by Google

69 blau-gold-rot v. u., blaue Samt-M., SS. 07 blau-rot-gold). Kn.: Diemerei, Schloßberg 9; Exkn.: Siebenmühlental.

Farbentr. kathol.-deutsche Stud.-Verbindung m. MV. im CV. (cf. II. e. 1): Arminia, gest. 17. 7. 87, im CV. s. 29. 8. 87, ftr. s. 16. 5. 89. Schwarz-weiß-h.blau, Fb. blau-weiß-blau, P. Silber, schwarze M. (bis WS. 89/90 h.blaue). X, XX, XXX, XXXX. Kn.: Gold. Fäßchen, Ingrimstr.; Br.: Perkeo.

Kathol. nichtfarbentr. Vereine m. MV.: a) im KV. (cf. II. e. 2): Palatia, gest. 4. 11. 72, hervorgeg. aus der „Stud.-Gesellsch. im kathol. Kasino" (gest. SS. 71, nicht korp.), im KV. s. 14. 5. 73. Rot-gold-himmelblau (n. g.). EH. s. WS. 14/15: Neue Schloßstr. 10. — b) Kath. südd. Stud.-Verein (Kartell cf. II. e. 4): Ripuaria, gest. 10. 7. 99, susp. 1914. Grün-gold-rot, Bz. — c) Unitas (cf. II. e. 3): gest. 11. 7. 1900, im UV. s. 24. 7. 00, susp. SS. 15. Gold-weiß-blau, Bz.

Gesang- u. Sportvereine: Ak. Gesang-V., gest. 26. 5. 85 (nicht korp.). — Ak. Sportklub, gest. August 1901 (nicht korp.). — Ak. Fach-Ausschuß f. Leibesübungen, gest. 1913. — Ak. Ruder-V., gest. SS. 1902, s. SS. 12 korp. u. in ARB. (cf. I. c. 3). Gelb-schwarz, u. S. Kn.: Hotel Schrieder.

Wissenschaftl. Vereine: a) im Wissenschafter-Verband (cf. h. III; VWV.; rek. WS. 05/06; weiß-violett-weiß; e.W.): Ak. theol. V., gest. 15. 6. 63, susp. 16. 5 bis 12. 6. 65 u. WS. 81/82 bis SS. 82, s. 89 korp. Violett-weiß-grün, Bz. (s. 89). Im Eisenacher Kartell s. 74 (cf. III. h. 1). Kn.: Bremeneck. — Philolog. V., gest. 15. 6. 76, beh. aufgelöst Nov. 1900 bis SS. 01, susp. 1914. Violett-weiß-violett (s. 85), P. Silber, Bz. (s. SS. 05). (Im Naumburger KV. s. WS. 89/90, cf. III. h. 3.) Kn.: Reichsapfel, Unterestr. 35 II. — Math.-Naturw. V., gest. 16. 6. 76 (Im Arnst. Verbande s. SS. 76; cf. III. h. 6). Violett-weiß-gold, Bz. schwarz. U. S. — b) sonstige: Naturw. V. Studierender, gest. 6. 1. 76. Weiß-grün-schwarz, P. Gold, Bz. (s. SS. 09). Schwere e. W., s. WS. 12/13 auch leichte. Kn.: Deutsches Haus, Augustinerg. 5 b. — Sozialökonom. Vg., gest. SS. 97. Br.: Café Hohenzollern; Kn.: Deutsches Haus. — Ak. Gesellsch. z. Pflege d. freien Künste, gest. 22. 11. 99. — Ak. Stenogr.-V. Stolze-Schrey, gest. SS. 08: nicht korp. — Journalist. Klub, gest. SS. 1910. Nichtkorp. Lokal: Roter Ochse.

Studentinnen-Vereine: a) im VStD. (cf. VI. 1): V. Heidelberger Studentinnen, gest. als Organisation der Studentinnen, s. 4. 8. 06 im Verbande, v. Senat anerk. SS. 09. Lokal: Anlage 34, priv. — b) Deutsche Christl. Vg. Stud. Frauen (cf. VI. 2), gest. 1910. — c) Jüdischer Studentinnen-V., gest. 1913.

Freideutsche Vereinigungen (cf. V.): a) Ak. Freischar (cf. V. 1), als Gründungsgruppe gest. WS. 13/14, s. SS. 14 Freischar, vertagt Herbst 1914. — b) im D. B. a. St. (cf. V. 2): Ak. Gemeinschaft, Loge 115 d. Internat. Guttemplerordens, gest. 24. 11. 1903, bis 7. 9. 09 Ortsgruppe, vertagt.

Sonstige Vereine: Klinikerschaft (Verband cf. IV. 13). — Vg. d. Stud. d. Zahnheilkunde (cf. IV. 13). — Chemikerschaft, gest. 1913. — Deutsche Christl. Stud.-Vg. (cf. IV. 1), gest. SS. 97. Lokal: Marktpl. 4 III. — Stud.-V. f. innere u. äußere Mission,

Digitized by Google

gest. 1888. Lokal: Holländer Hof. — Gustav Adolf-V., gest. 15.12.61. Lokal: Holländer Hof, Neckarstaden 12. — Ak. Bonifatius-V., gest. 1872, susp. 1914 (cf. IV. 4). — Vg. Jüd. Akademiker, gest. 14.7.1907, susp. Im BJA. (cf. IV. 5). — Ak. Lesehalle, gest. SS. 07. — Ak. Gesellsch. f. Dramatik, gest. Anf. WS. 09/10. — V. f. d. Deutschtum im Ausland (ak. Ortsgr.), gest. SS. 09. — Sozial-charitative Vg. kathol. Stud., gest. SS. 09. — Deutscher Ak. Freibund, Ortsgr., gest. WS. 1911/12, susp. Herbst 1914 (cf. IV. 12). — Ak. Bismarckbund, Ortsgr., gest. 1912 (cf. IV. 11). — Stud.-pädagog. Vg. (cf. IV. 21). — Ortsgr. d. Ak. Hilfsbundes, gegr. Anf. 1916.

Die Freie Studentenschaft, organisiert April 1904, Mitglied der D. Fr. St. (cf. VII. 1), hat sich 27. 11. 12 aufgelöst.

Den PC. (gest. SS. 88) bilden Arminia und Wingolf.

Der SS. 81 gestiftete, SS. 86 reorganisierte Ausschuß der Studentenschaft setzt sich zusammen aus I. je einem Vertreter einer jeden beim Senat angemeldeten, mindestens 4 Semester bestehenden Korp.; II. 10 Vertretern der nicht inkorporierten Studentensch., die sich zu je 2 auf die 5 Fakultäten verteilen; jedoch darf eine Fakultät von weniger als 80 Mitgliedern nur einen Vertreter wählen. Der Ausschuß bildet ein geschäftsführendes Komitee, welches aus dem I., II. (Schriftführer) und III. (Kassierer) Vorsitzenden und je einem Vertreter des SC., der Burschenschaft, der übrigen Korp. und der Nicht-Inkorp. besteht. Bei Aufzügen etc. haben SC. u. Burschenschaft abwechselnd Eröffnung und Schluß des Zuges, die übrigen Korp. folgen in einem bestimmten Turnus, und auf diese die Nicht-Inkorp. nach Fakultäten. Der Ausschuß erhebt von jedem immatr. Stud. zur Bestreitung der laufenden Ausgaben einen Beitrag von 2 ℳ pro Semester.

JENA.

Immatr. 20 ℳ, bezw. 15 ℳ. Anmeldung vorm. 9—12 Uhr i. Universitätsamt (Jenergasse 9, Eingang Fürstengraben). Letzter Termin 3 Wochen nach Sem.-Anf. Zur Immatrikulation sind die Abgangszeugnisse der besuchten Schulen, Universitäten, Hochschulen vorzulegen. Angehörige des Deutschen Reiches haben weiter dasjenige Reifezeugnis einer deutschen höheren Lehranstalt beizubringen, von dessen Besitz im Heimatstaate die Zulassung zu den ihrem Studienfach entsprechenden Berufsprüfungen abhängig ist. Ohne Beibringung dieses Reifezeugnisses können Angehörige des Deutschen Reiches aufgenommen und als Studierende der Zahnheilkunde für die medizinische Fakultät eingetragen werden, wenn sie in bezug auf ihre Schulbildung den für die Zulassung zur Prüfung als Zahnarzt vorgeschriebenen Erfordernissen genügen, für die philosophische Fakultät, wenn sie, a) die pharmazeutische Vorprüfung bestanden und darauf in Apotheken des Deutschen Reiches eine Gehilfenzeit von min-

Digitized by Google

destens einjähriger Dauer zurückgelegt haben oder b) bei dem landwirtschaftlichen Institut der Universität aufgenommen sind oder im übrigen c) dasjenige Maß der Schulbildung nachweisen, welches für die Erlangung der Berechtigung zum einjährig-freiwilligen Dienst vorgeschrieben ist. Ausländer können aufgenommen und für jede Fakultät eingetragen werden, wenn sie sich über eine Schulbildung ausweisen, die der im Deutschen Reich für die Erlangung der Berechtigung zum einjährig-freiwilligen Dienst vorgeschriebenen im wesentlichen gleichwertig ist. Gesuche um Entbindung von den Aufnahmebedingungen sind schriftlich bei dem Universitätskurator anzubringen. Frauen werden nur aufgenommen, wenn sie Angehörige des Deutschen Reiches sind. Sie haben dasjenige Reifezeugnis beizubringen, welches nach den Vorschriften von Männern gefordert wird; im übrigen werden sie bei entsprechender Vorbildung, bezw. Lehrerinnenzeugnis, an allen Fakultäten als Hörerinnen zugelassen. Exmatr. 10 ℳ. Vorlesungen: Honorar für 4 std. 16 ℳ, med.-naturwissensch. 18—21 ℳ, doch wird dasselbe bei Test. paup. halb oder ganz erlassen (Stundung nicht eingeführt). Freitische werden zumeist von den Regierungen der Erhalterstaaten verliehen. Akadem. Krankenverein 3 ℳ das Semester. Aufnahme in die Klinik 1 ℳ täglich. — Für den Fonds zu idealen Zwecken der Studentenschaft 2 ℳ pro Semester. — Lesehalle-Verein: außerordentl. Mitgliedschaft 3 ℳ jährlich (kann von jedermann erworben werden). — Wohnungen werden durch ausgehängte weiße Täfelchen angezeigt. Auskunft durch den Hausbesitzerverein, Holzmarkt 1. Preis einschl. Bedienung, ausschl. Heizung, 20—30 ℳ monatl. Kaffee 4—6 ℳ. Mittagstisch 1,— bis 1,50 ℳ tägl. — Rosengesellschaft, Liedertafel, akademische Gesangvereinsaufführungen, Erholung, Bürgerverein (s. das Schriftchen: Jena als Universität und Stadt, herausg. vom Verein zur Förderung des Fremdenverkehrs. Verlag des Vereins).

Großherzoglich und Herzoglich Sächsische Gesamt-Universität.

Gegründet 1558.

Anfang 1. Mai, Ende 12. August.

Rektor magnificentissimus: Seine Königliche Hoheit der Großherzog von Sachsen-Weimar-Eisenach **Wilhelm Ernst.** — *Kurator*: Geh. Staatsrat Dr. **Vollert.** — *Prorektor*: **Michels** (phil. Fak.). — *Dekane:* **Staerk, Lehmann, Rößle, Pierstorff.**

I. Theologische Fakultät.

Dekan: Willy **Staerk.**

Pff. ord.: F. **Nippold** (15. 9. 38) (Kirchengesch.) i. R. — Hans **Wendt** (18. 6. 53) Dogmat. I. 4 p.; synopt. Evangelien 5 p.; Galaterbr. 2 p.; dogmat. Sem. 1 m. 2 pg. — W. **Thümmel** (6. 5. 56) Homilet. 2 p.; prakt.

Digitized by Google

Erkl. ausgew. Perikopen 2 p.; evang. Kirchenverfassg. u. -verwaltg. 2 p.; homilet. u. katechet. Sem. je 1 m. 2 pg. — **Heinr. Weisel** (29. 4. 74) Ⓚ (N.T.) liest nicht. — **Hans Lietzmann** (2. 3. 75) **Kirchengesch.** I (bis 600) 5 p.; Einltg. ins N. T. 5 p.; neutest. Sem. (Apostelgesch.) 1 m. 2 pg.; kirchengesch. Sem. (Luthers Schriften) 1 m. 2 pg. — **Willy Staerk** (15. 12. 66) israelit. u. jüd. Lit.-Gesch. 4 p.; alttest. Sem. 1 m. 2 pg.; Prosem. (Zwölfprophetenbuch) 1 m. 2 g.

Pff. ext.: P. **Glaue** (5. 10. 72) Katechet. 2 p.; relig. Volksk de. 1 m. 2 p.

II. Juristische Fakultät.

Dekan: Heinr. **Lehmann.**

Pff. ord.: Ed. **Rosenthal** (6. 9. 53) dtsch. Reichs- u. Landesstaatsr., insbes. preuß. u. thüring. 4 p.; dtsch. Verfassgesch. im 19. Jahrh. 1 ö.; öff.-rechtl. Uebgn. 1 m. 2 p. — J. **Miedner** (7. 5. 68) allg. Staatsr. 2 p.; Völkerr. 2 p.; Verhältn. v. Staat u. Kirche 14 tg. 1 m. 2 p. — W. **Hedemann** (24. 4. 78) Ⓚ Einf. in d. Rechtswiss. 1 m. 2 p.; bürgerl. R.: III (Sachenr.) 5 p.; freiw. Gerichtsbarkt. 1 p.; Uebgn. (bürgerl. R.) f. Vorger. 1 m. 2 p.; Priv.-Sem. (neuere Rechts- u. Wirtschftsgesch.) pg. — Heinr. **Gerland** (3. 4. 74) Ⓚ Strafr. 6 p.; Konkursr. 1 m. 2 p.; Strafprozeßr. 4 p.; strafrechtl. Uebgn. 1 m. 2 p.; Sem.-Uebgn. (Straf- u. Prozeßr.) 1 m. 3 pss. — K. **Rauch** (27. 3. 80) dtsch. Rechtsgesch. 4 p.; bürgerl. R. IV (Familienr.) 3 p.; R. d. Handelsgesellschftn. 1 p.; Landwirtschftsr. 1 p.; Handelsr.-Prakt. 1 m. 2 p. — Heinr. **Lehmann** (20. 7. 76) Syst. d. röm. Privatr. 4 p.; bürgerl. R. V (Erbr.) 3 p.; internat. Privatr. 1 p.; Uebgn. (bürgerl. R.) f. **Anf.** 1 m. 2 p.

Pf. ord. hon.: C. **Knies** (30. 3. 30) Erkl. e. Digestentitels 1 g.

Pff. ext.: F. **Lent** (6. 1. 82) röm. Rechtsgesch. 4 p.; röm. Zivilproz. 1 m. 2 p.; bürgerl. R.: allg. Tl. I. 4 p., Schuldverh. 4 p. — **Aug. Köhler** (10. 3. 73) Ziviprozeßr. 6 p.; Uebgn. darin 1 m. 2 p.; Zwangsvollstr. 1 p.

Dozz.: Frz. **Jerusalem** (21. 6. 83) Ⓚ d. große Krieg u. d. Völkerr., f. all. Fak. 1 g.; Theor. d. Rechtsprechg. 2 p.; Repetit. u. Konversat. d. gesamt. öff. R. 4 p. — Frz. **Beyerle** (30. 1. 85) Ⓚ (dtsch. R.) liest nicht.

III. Medizinische Fakultät.

Dekan: Rob. **Rößle.**

Pff. ord.: Bernh. **Schultze,** Exz. (29. 12. 27) (Gynäkol.) i. R. — Aug. **Gaertner** (18. 4. 48) (Hyg.) dgl. — Bernh. **Riedel** (18. 9. 48) (Chir.) dgl. — W. **Biedermann** (14. 1. 54) Physiol. (m. Schulz) 7 p.; physiol. Prakt. f. Anf. (m. Schulz, Noll u. Stübel) 2 m. 2 p.; Arbtn. im Labor. tägl. p. — O. **Binswanger** (14. 10. 52) Klin. d. Geisteskrkhtn. 2 m. 2 p. — Rod. **Stintzing** (18. 12. 54) Ⓚ med. Klin. u. Klin. d. Nervenkrkhtn. 5 + 1½ p. — F. **Maurer** (10. 10. 59) systemat. Anat. d. Menschen II. 6 p.; Kurs d. Histol. u. mikrosk. Anat. 2 m. 3 p.; Anltg. z. morphol. Arbtn. f. Geübt. tägl. p. — M. **Henkel** (26. 9. 70) geburtsh.-gynäkol. Klin. u. Poliklin. 3 m. 1½ p. — Wolfg. **Stock** (26. 4. 74) **Augenklin.** 4 p.; Augenspiegelkurs 2 p.; Arbtn. im Labor. tägl. pss. — **Er. Lexer** (22. 5. 67) Ⓚ chir. Klin. 3 m. 2 p.; chir. Operat.-Kurs p.; Arbtn. im Labor. tägl. p. — Rob. **Rößle** (19. 8. 76) spez. Pathol. (ausgew. Kap.) 3 p.; Sektions-

Digitized by Google

kurs 3 m. 2 p. — R. **Abel**, Hyg., allg. Tl. 3 p.; hyg.-bakt.Kurs 2 m. 2 p.; Impfgn. 2 p.; Arbtn. im Inst. f. Geübt. tägl.

Pff. ord. hon.: K. **v. Bardeleben** (7. 3. 49) Anat. d. Menschen, f. Nichtmed. 3 p. — Heinr. **Klonka** (27. 2. 68) ℞ Toxikol. 1 m. 2 p.; Balneol. 1 p.; Arbtn. im Inst. pg.

Pff. ext.: H. **Engelhardt** (27. 11. 56) Frauenkrkhtn. 2 p. — F. **Schulz** (7. 1. 71) ℞ Physiol. 2 p.; physiol. Prakt., chem. Tl. 2 m. 2 p.; s. a. Pf. ord. Biedermann. — Heinr. **v. Eggeling** (16. 8. 69) ℞ Einf. in d. Anat. u. Skelettl., m. Repetit. 5 p.; topogr. Anat. 3 p. — Alfr. **Noll** (12. 8. 70) Repetit. d. Physiol. 2 p.; s. a. Pf. ord. Biedermann. — Jul. **Grober** (27. 9. 75) ℞ klin. Propädeut. f. Anf. 3 p.; physikal. Behdlg. inn. Krkhtn. 2 p.; Kriegskrkhtn. p. — Hans **Berger** (21. 5. 72) ℞ klin. Visite g.; psychiatr. Diagnost. 1 p.; Bedeutg. d. Unfalls f. d. Entstehg. v. Gehirn- u. Geisteskrkhtn. 1 p.; Labor.-Arbtn. g. — E. **Giese** (27. 11. 65) Kurs d. gerichtl.-med. Untersuchgsmethdn. 2 p. — F. **Lommel** (7. 9. 75) med. Poliklin. 3 p.; Klin. d. Kinderkrkhtn. 2 p. — K. **Wittmaack** (17. 1. 76) ℞ Klin. d. Erkrkgn. d. Ohres, d. Nase u. d. Kehlkopfes 2 p. — Bodo **Spiethoff** (10. 11. 75) Klin. f. Haut- u. Geschl.-Krkhtn. 2 p. — **W. Strohmayer** (7. 8. 74) psychiatr.-neurol. Untersuchgskurs 1 p.; Zurechngsfähigkt. 1 p. — Th. **Meyer-Steineg** (9. 5. 73) Gesch. d. Med. 1 g.; Uebgn. üb. d. Physiol. d. Galenos pg. — L. **Wrede** (7. 9. 75) allg. Chir. 3 p. — G. **Hesse** (24. 12. 76) Poliklin. f. Zahn- u. Mundkrkhtn. 4 p., f. Med. 1 p.; zahnärztl. Operat.-Kurs 4 m. $2^1/_2$ p.; zahnärztl.-techn. Kurs 4 m. $2^1/_2$ p.; zahnärztl. Chir. u. Pathol. d. Mundhöhle 2 p. — W. **Busse** (16. 2. 74) Kurs geburtsh. Uebgn. am Phantom 2 p.; theoret. Geburtsh. 2 p.; gynäkol. Besprechgn. 2 p. — W. **Brünings** (31. 1. 76) ℞ Untersuchgsmethdn. d. Ohres u. d. Luftwege 2 p. — Mor. v. **Rohr**, Uebgn. in ophthalmol. Rechngn. 1 p. — Ed. **Rehn** (21. 1. 80) ℞ Operat.-Kurs an Leichen 8 p.; Kurs d. Cystosk. u. funkt. Nierendiagnost. 1 p. — J. **Stübel** (19. 6. 85) ℞ exp. Uebgn. f. Anf. (4. u. 5. Sem.) 4 p.; s. a. Pf. ord. Biedermann. — V. **Reichmann** (8. 1. 81) med. Klin. 3 p.; klin. Propädeut., f. Anf. 2 p.; klin. Mikrosk. u. Chem. 1 m. 2 p.

Beauftr. Dozz.: Ferd. **Gumprecht** (18. 3. 64) Arbeiterversichergsmed. 1 p. — E. **Engelmann** (30. 6. 81) (Erlangen) geburtsh. Untersuchgskurs 1 p.

Dozz.: Hans **Thiemann** (23. 7. 78) Röntgentechn. u. -diagnost. 2 p.; Kolloqu. (Kriegschir.) 2 p. — Aug. **Hegner** (6. 2. 80) Funkt.-Prüfgn. d. Auges 1 p. — J. **Zange** (12. 22. 80) Otol. u. Rhino-Laryngol. m. bes. Berücks. d. Behandlgsmethdn., f. Geübt. 2 p. — Rud. **Eden** (22. 8. 83) ℞ chir. u. orthop. Poliklin. 4 p.; Röntgenl. 1 p. — J. Heinr. **Schultz**, ℞ Psychother. 1 p.; Schrift u. Spr. in psychiatr. Beleuchtg. 1 p. — Arn. **Heiste**, Kolloqu. üb. Pharmakother. 2 p. — Heinr. **Erggelet**, pathol. Anat. d. Auges 1 p.; Einf. in d. Optik 1 p. — Gg. **Haas** (inn. Med.) kündigt ev. später an.

IV. Philosophische Fakultät.

Dekan: Jul. **Pierstorff**.

Pff. ord.: E. **Haeckel**, Exz. (16. 2. 34) (Zool.) i. R. — Berth. **Delbrück** (26. 7. 42) Altisländ. II. 2. — Rud. **Eucken** (5. 1. 46) Kant u. d. Philos.

Digitized by Google

d. 19. Jahrh. 1 m. 2 + 1 p.; Einltg. in d. Philos. 1 p.; Lebensanschauungen d. groß. Religionen 1 p.; Uebgn. (Hegels Rechtsphilos.)1—2 pg. — J. **Thomae** (11. 12. 40) besond. ebene Kurv. 1 g. — Gg. **Goetz** (3. 11. 49) röm. Lit. (v. Zeitalt. d. Augustus an) 3 p.; ausgew. Gedichte d. Martial 1 p.; philol. Sem. (Vergils VI. B.) 1 m. 2 pg.; Prosem. (Quintilians X. B.) pg. — E. **Stahl** (21. 6. 48) allg. Botan. 5 p.; mikrosk.-botan. Prakt. f. Anf. 2 m. 2 p.; botan. Labor. f. Geübt. tägl. p.; Exkurs. g. — Jul. **Pierstorff** (9. 3. 51) allg. Volkswirtschaftsl. 5 p.; Gesch. d. Nat.-Oekon. u. d. sozialist. Theor. 2 p.; staatswiss. Sem. 1 m. 2 p. — Rud. **Hirzel** (20. 3. 46) Platons Phaedon (Uebgn.) 2 pg. — L. **Knorr** (2. 12. 59) allg. Exp.-Chem. I (anorg.) 4 p.; analyt.-chem. Prakt. (m. Wolff): a) Vollprakt. p., b) Halbprakt. p., c) Mediz.-Vollprakt. 2 m. 3 p., d) Mediz.-Halbprakt. 1 m. 3 p.; chem. Prakt. im org. Labor. (m. Schlenk u. Schneider) ganztg. p. — Gottl. Ed. **Linck** (2. 2. 58) Ⓚ Einltg. in d. Gesteinsl. 3 p.; mineral. Prakt. f. Naturwiss. 2 m. 3 p., f. Chem. 1 m. 4 p.; Anltg. z. selbst. Arbtn. ganztg. — V. **Michels** (3. 7. 66) dtsch. Grammat. I. 5 p.; dtsch. Sem. (Fastnachtspiele d. Hans Sachs) 1 m. 2 pg.; Prosem. (ahd. Uebgn.) 1 pg. — W. **Edler** (30. 8. 55) Ⓚ landw. Betriebsl. p.; spez. Pflanzenbau p.; Züchtg. landw. Kulturflanz. p.; Labor.-Uebgn. — Alex. **Cartellieri** (19. 6. 67) europ. Polit. im 19. Jahrh. 4 p.; histor. Sem. (Vorgesch. d. Weltkrieges) 1 m. 2 pg. — R. **Haußner** (6. 2. 63) analyt. Geom. d. Ebene m. Uebgn. 5 p.; Theor. d. krumm. Fläch. 3 p.; trigonom. Reihen 2 p.; Algebra 2 p.; Sem. 1 pg. —Walt. **Judeich** (5. 10. 59) Ⓚ röm. Gesch. I. 4 p.; althistor. Sem. 1 m. 2 pg. — L. **Plate** (16. 1. 62) Zool. I. 5 p.; zool. Prakt.: a) klein. 1 m. 3 pss., b) groß. 5 m. 9 pss.; Anltg. z. selbst. Arbtn. tägl. pss. — M. **Wien** (25. 12. 66) Ⓚ Exp.-Phys. I. 4 p.; physikal. Prakt. (m. Auerbach u. Pauli): a) f. Mathem. u. Physiker 2 m. 3 p., b) f. Chem., Pharm. u. Med. 1 m. 3 p.; Kolloqu. pg.; Spezialuntersuchgn. (m. Auerbach, Straubel u. Pauli) tägl. pss. — B. **Bauch** (19. 1. 77) Philos. d. Altert. 3 p.; Geschichtsphilos. 1 p.; Uebgn. (Platons Theaetet) 1 m. 2 pg. — E. **Hoepffner** (14. 11. 79) Ⓚ frz. Lautl. 3 p.; altfrz. Lit. 2 p.; roman. Sem. (Altprovenzal.) 1 m. 2 pg. — W. **Rein** (18. 8. 47) Grundriß d. Ethik 2 p.; spez. Didakt. 2 p.; pädag. Sem. — Ferd. **Sommer** (4. 5. 75) histor. lat. Grammat. 4 p.; griech. Dialektsinschrftn. 1 p. — Chr. **Jensen** (20. 7. 83) Gesch. d. griech. Lyrik m. Erkl. ausgew. Gedichte 3 p.; philol. Sem.: I. Abt. (ausgew. Gedichte d. Theokrit), II. Abt. (Adelphen d. Terenz) je 1 m. 2 pg.; kursor. Lekt. (Herodot) 1 p. — P. **Koebe** (15. 2. 82) Diff.- u. Integr.-Rechng. I. 4 p.; Uebgn. dazu (Prosem.) 1 pg.; projekt. Geom. 4 p.; Sem. 1 pg.

Pff. ord. hon.: Gottl. **Frege** (8. 11. 48) allg. Mechan. 4 p.; Begriffsschrift 1 g. — W. **Detmer** (11. 4. 50) systemat. Botan. 2 p.; Pflanzenkrkhtn. u. Unkräuter 1 p.; Repetit. d. Botan., insbes. f. Med. u. Pharm. 1 p.; Exkurs. g. — Eug. **Wilhelm** (5. 6. 42) Zarathustras Relig. 1 g.; altpers. Keilinschrftn. II. 2 g.; neupers. Grammat. 2 g.; pers. Dichtkunst 2 p.; arab. od. pers. Schriftsteller 2 g.; lat. Kurs I. u. II. f. Jur. z. sprachl. Einf. in d. f. Quellen d. röm. R. je 3 p. — **Behrendt Pick** (21. 12. 61) Erkl. ausgew. Münzen 1 g.

Pff. ext.: C. **Cappeller** (2. 3. 40) Sanskr.-Texte 2 g.; griech. Kurs f. Anf. u. Vorger. je 2 p.; lat. Kurs f. Anf. u. Vorger. je 2 p. — Fel.

Digitized by Google

Auerbach (12. 11. 56) Exp.-Phys. I. 4 p.; event.: theoret. Optik 4 p.; Einf. in d. theoret. Phys. 3 p.; s. a. Pf. ord. Wien. — Willy **Liebenam** (15. 7. 59) Gesch. d. röm. Reiches unter Diokletian u. Konstantin 1 p.; Alexand. d. Gr. 1 p.; althistor. Sem. 1 m. 2 pg. — L. **Wolff** (27. 9. 57) Maßanal. 1 p.; Elektrolyse u. elektrolyt. Prakt. 2 p.; s. a. Pf. ord. Knorr. — O. **Knopf** (24. 9. 56) Zeit- u. Ortsbestimmg. 2 p.; Nivellier., Feldmess. etc. 2 p. — Rud. **Straubel** (16. 6. 63) geom. Optik II. 1 p.; s. a. Pf. ord. Wien. — Alb. **Leitzmann** (5. 8. 67) Grundz. d. Phonet. 2 p.; Goethes Leben u. Werke 3 p. — H. **Ambronn** (11. 8. 56) Benutzg. d. Polarisat.-Mikroskops b. histol. Untersuchgn. 1 p.; Handhabg. d. Mikroskops u. s. Nebenappar. 1 m. 2 p.; wiss. Mikrosk. (neuere Methoden) 1 p. — Heinr. **Immendorff** (28. 2. 60) Grundz. d. anorg. u. org. Chem. 5 p.; groß. u. klein. chem. Prakt. f. Landw. p.; agrikulturchem. Sem. f. Vorger. 14 tg. 1 m. 2 p. — Günther K. **Anton** (21. 11. 64) (Staatswiss.) beurl. — Gg. **Mentz** (11. 3. 70) dtsch. Wirtschftsgesch. 2 p.; Sem.-Uebgn. f. Anf. 1 m. 2 g. — P. **Weber** (29. 4. 68) Ⓚ (neuere Kunstgesch.) kündigt später an. — Rud. **Schlösser** (11. 6. 67) Ⓚ Kleist u. Grillparzer 2 p.; Sem. (Heinr. Leuthold als Dichter u. Uebersetzer) 1 m. 2 pg. — Ed. **Vongerichten** (29. 2. 52) Technol. d. Teerfarben 2 g.; techn.-chem. Prakt. ganz- u. halbtg. p. — H. **Matthes** (30. 4. 69) pharmaz. Chem. II (org.) 3 p.; Darstellg. u. Untersuchg. pharmaz.-chem. Präpar., Ausmittelg. d. Gifte 5 m. 3 p.; prakt. u. theoret. Uebgn. (Nahrgsmittelchem.) ganztg. p.; Sterilisierg. d. Arzneim. u. Verbandstoffe 3 p. — Botho **Graef** (12. 10. 57) griech. Kunst I. 3 p.; Malerei in Venedig 1 p.; archäol. Uebgn. 1 m. 2 g. — Hugo **Dinger** (2. 7. 65) Aesthet. d. Kunst, f. all. Fak. 2 p.; dramaturg. Privatsem. 2 p.; Gesch. d. Philos. (Repetit.) 2 p. — Heinr. **Hilgenfeld** (22. 4. 62) Aramäisch u. Daniel 2 g. — Arth. **Ungnad** (3. 8. 79) Türk. f. Anf. 2 p., f. Vorger. 1 p.; Hebr. f. Anf. 1 m. 2 p.; neubabylon. Geschäftsurkdn. 2 p.; Aethiop. 1 p.; altsumerische kultische Texte 1 g.; ägypt.-arab. Volksspr. 1 p. — Levin L. **Schücking** (29. 5. 78) engl. Lit. (Zeitalt. Richardsons u. Fieldings) 3 p.; alt- u. mittelengl. Uebgn. f. Anf. 1 p.; Sem. (Gedichte Brownings u. d. Prärafaeliten) 1 m. 2 pss. — M. **Winkelmann** (10. 1. 79) techn. Mechan. 2 m. 2+1 p.; höh. Vektoranal. 1 m. 2 p. — Rob. **Marc** (7. 4. 76) Ⓚ (physikal. Chem.) kündigt später an. — K. **Hobstetter** (13. 3. 75) tierärztl. Geburtsh. 1 p.; Seuchenl. 1 p.; Hufbeschlag u. Demonstr. 1 p. — K. **Vollmer** (28. 12. 77) Ⓚ (angew. Phys.) kündigt später an. — G. **v. Zahn** (22. 7. 71) Länderkde. v. Mitteleuropa 5 p.; Entw. d. dtsch. Seeschiffahrt 1 g.; Kolloqu. f. Vorger. 1 m. 2 pg.; erdkundl. Sem. f. Anf. 2 pg.; Kartenaufnehm. p.; Anltg. z. selbst. Arbtn. tägl. pss.; Exkurs. g. — Gerh. **Kessler** (24. 8. 83) Ⓚ (Sozialpolit.) kündigt später an. — Hans **Draeger** (4. 4. 82) Ⓚ spez. Tierzuchtl. p.; Pferdez. p.; Molkereiwes. p.; Beurtlg. am lebend. Tier p. — Fritz **Stein** (17. 12. 79) Ⓚ (Musikwiss.) kündigt später an. — W. **Schlenk** (22. 3. 79) Chem. d. heterozykl. Verbdgn. 1 p.; spez. anorg. Chem. 2 p. — Wilfr. **v. Seidlitz** (31. 8. 80) Geol. v. Deutschld. 2 p.; geol. u. paläontol. Uebgn. 1 m. 2 p.; Exkurs. g. — W. **Schneider** (13. 11. 82) Chem. d. Alkaloide 1 p. — Alb. **Ritzel** (1. 3. 83) Ⓚ (Mineral.) kündigt später an. — Albr. **Hase** (1. 3. 82) Ⓚ allg. Hydrobiol. 1 p. — Steph. **Stoy** (26. 12. 55) Vorgesch. d. gegenw. Krieges 1 p.; histor. Uebgn.

Digitized by Google

1 m. 2 g. — Ed. **Paull** (1. 6. 82) Ⓚ Exp.-Phys. III. f. Vorger. 2 p.; s. a. Pf. ord. Wien.

Dozz.: P. **Linke** (15. 3. 76) Psychol. 3 p.; philos. Uebgn. $1^1/_2$ g. — H. **Nohl** (7. 10. 79) Ⓚ Einf. in d. Ethik 2 p. — Jul. **Schaxel** (24. 3. 87) vergl. Entw.-Gesch. u. -Mechan. d. Tiere 3 p. — Alb. **Elkan** (3. 9. 79) (Gesch.) kündigt später an. — K. **Barwick** (14. 5. 83) Ⓚ griech-lat. Stilübgn. pg. — Heinr. **Gelzer** (29. 1. 83) Leben u. Werke Petrarka's u. Lekt. s. Gedichte 2 p.; kursor. Lekt. des Cligés v. Chrestien de Troyes 2 p.; Sem.-Uebgn. („Provinciales" v. Pascal) 1 m. 2 pg. — Hub. **Kappen** (26. 12. 78) Boden-, Düngemittel- u. Futtermitteluntersuchg. 1 p.; chem. Technol. d. landw. Nebengewerbe 1 p. — K. **Bode** (27. 2. 78) Enzyklop. d. wirtschftl. Staatswiss. 2; Sozialism., Sozialdemokr. u. Weltkrieg, f. all. Fak. 1 g. — Eberh. **Grisebach** (27. 2. 80) Gesch. d. Philos. (Deskartes bis Kant) 2 p.; Uebgn. (Kants Prolegomena) 2 p. — F. **Slotty** (19. 10. 81) osk.-umbr. Dialekte 3 p. — A. **Zade** (12. 10. 80) spez. Pflanzenbaul. (ausgew. Kap.) 2 p.

Lektt.: Dr. Wolrad **Eigenbrodt,** schwed. Uebgn. f. Anf. u. Vorger. je 2 p.; schwed. Gesprächübgn. 1 g.— Oberl. F. **Buch,** f. all. Fak.: Technik d. Sprechens u. Vortr. dtsch. Dichtgn. 1 p.; neufrz. u. neuengl. Uebgn. je 1 m. 2 p.

Lehrer d. Künste u. Fertigkeiten: H. **Poppen,** Gesang, musikliturg. Uebgn., Orgelspiel. — Zeichenl. K. **Naumann,** Zeichn. u. Malen 2 g. — Realschull. **Eitel,** Turnen u. Sport. — Fechtmstr. Chr. **Soomann-Kahne,** Fechtkunst. — N. N., Tanzkunst.

Universitäts-Bibliothek.

Die Bücherausgabe findet statt **Montags bis Freitags** 12—1 u. 3—5 **Uhr,** Sonnabends 12—1 Uhr. **Das Lesezimmer ist geöffnet** Montags bis Freitags 9—1 u. 3—6 Uhr, Sonnabends 9—1 Uhr.

Direktor: Dr. C. **Brandis** (10. 4. 55). — *Oberbibl.:* Lic. theol. B. **Willkomm** (19. 3. 72).— *Bibl.:* Dr. F. W. **Schmitz.** — *Hilfsbibl.:* Dr. Hans **Pistorius** Ⓚ. — *Hilfsarb.:* Dr. Wern. **Buddecke** Ⓚ; Dr. K. **Bulling** Ⓚ.

Institute und Sammlungen.

a) Der Gesamt-Universität. 1. Univ.-Bibliothek s. oben. — 2. Akadem. Archiv. Univ.-Sekretär **Herzer.** — 3. Akadem. Konzert. Leiter: Pff. **Stintzing, Biedermann** u. P.-D. **Nohl,** Musikdir. **Poppen.** — 4. Akadem. Gesangverein. Dir. **Poppen.** — b) der einzelnen Fakultäten. I. Der theol. Fakultät: 5. Homilet. Seminar. Dir. Pf. **Thümmel.** — 6. Katechet. Seminar. Dir. Pf. **Thümmel.** — 7. Theol. Seminar. Dirr.: Pff. **Wendt, Weinel, Lietzmann, Staerk.** — II. Der jurist. Fakultät: 8. Seminar. Dirr. die ord. Proff. der Fakultät. — III. Der medizin. Fakultät: 9. Anat. Institut. Dir. Pf. **Maurer.** — 10. Anthropotom. u. zootom. Museum. Dir. Pf. **Maurer.** — 11. Physiol. Inst. Dir. Pf. **Biedermann.** — 12. Pathol.-anat. Institut. Dir. Pf. **Roeßle.** — 13. Pharmakol. Institut. Dir. Pf. **Klonka.** — 14. Hygien. Institut. Dir. Pf. **Abel.** — 15. Klin. Labor. f. exp. Pathol. Dir. Pf. **Stintzing.** — 16. Medizin. Klinik. Dir. Pf. **Stintzing.** — 16a. Hautklinik. Oberarzt Pf. **Spiethoff.**

Digitized by Google

— 17. **Medix.** Poliklinik. Dir. Pf. **Lommel.** — 18. Chir. Klinik u. Poliklinik. Dir. Pf. **Lexer.** — 19. Augenärztl. Klinik u. Poliklinik. Dir. Pf. **Stock.** — 20. Ohrenärztl. Klinik u. Poliklinik. Dir. Pf. **Wittmaack.** — 21. Geburtsh. u. gynäkol. Klinik nebst Poliklinik. Dir. Pf. **Henkel.** — 22. Psychiatr. Klinik. Dir. Pf. **Binswanger.** — 23. Zahnärztl. Institut: Dir. P.-D. Dr. **Hesse.** — IV. Der philos. Fakultät: 24. Philol. Seminar u. Proseminar. Dirr. Pff. **Goetz** u. **Jensen.** — 25. Pädag. Seminar. Dir. Pf. **Rein.** — 26. Deutsch. Seminar. Dir. Pf. **Michels.** — 27. Engl. Seminar. Dir. Pf. **Schücking.** — 28. Seminar f. roman. Sprachen. Dir. Pf. **Hoepffner.** — 29. Histor. Seminar. Dir. Pf. **Cartellieri.** — 30. Seminar f. alte Geschichte. Dir. Pf. **Judeich.** — 31. Mathemat. Seminar. Dirr. Pff. **Frege, Haußner, Koebe.** — 32. Staatswiss. Seminar. Dir. Pf. **Pierstorff.** — 33. Oriental. Seminar. Dir. Pf. **Ungnad.** — 34. Archäol. Privat-Seminar. Dir. Pf. **Graef.** — 35. Philos. Privat-Seminar. Dir. Pff. **Eucken** u. **Bauch.** — 36. Mineral. Institut u. Museum. Dir. Pf. **Linck.** — 37. Zool. Institut. Dir. Pf. **Plate.** — 38. Phylet. Museum Dir. Pf. **Plate.** — 39. Archäol. Museum. Dir. Pf. **Graef.** — 40. Akadem. Münzkabinett. Dir. Pf. **Graef.** — 41. Oriental. Münzkabinett. Dir. Pf. **Ungnad.** — 42. German. Museum. Dir. Pf. **Graef.** — 43. Ethnogr. Museum. Vorst. Pf. **v. Zahn.** — 44. Botan. Institut. Dir. Pf. **Stahl.** — 45. Botan. Garten. Dir. Pf. **Stahl.** — 46. Botan. Sammlungen. Dir. Pf. **Stahl.** — 47. Pharmakognost. Sammlung. Konserv. Pf. **Stahl.** — 48. Physikal. Institut. Dir. Pf. **Wien.** — 49. Institut f. techn. Physik. Dir. Pf. **Vollmer.** — 50. Institut f. Mikroskopie. Dir. Pf. **Ambronn.** — 51 a. Sternwarte u. meteorol. Institut. Dir. Pf. **Knopf.** — 51 b. Hauptstation f. Erdbebenforschung. Dir. Pf. **Straubel.** — 52. Chem. Institut. Dir. Pf. **Knorr.** — 53. Institut f. techn. Chemie. Dir. Pf. **Vongerichten.** — 54. Institut f. Pharmazie u. Nahrungsmittel-Chemie. Dir. Pf. H. **Matthes.** — 55. Das landw. Institut. Dir. Pf. **Edler** a) Abt. f. Landwirtschaft. Erster Lehrer Pf. **Edler**; b) landw. Labor. Dir. Pf. **Edler**; c) landw.-botan. Garten. Dir. Pf. **Edler**; d) Versuchsfeld u. Obstbaumschule in Zwätzen. Dir. Pf. **Edler**; e) landw. Seminar. Dir. Pf. **Edler**; f) agrikulturchem. Labor. Dir. Pf. **Immendorff**; g) Veterinäranstalt. Dir. Pf. **Hobstetter**; h) landw. Sammlungen u. Bibliothek des Instituts. Dir. Pf. **Edler.**

Akademische Vereinigungen.

Commentwaffe: Korbschläger.

***Corps** im K. S C V. (cf. I. a. 1). Jenenser SC.: Thuringia, gest. 6. 6. 20, susp. 22. 2. 33 bis 1. 12. 33, 16. 1. 36 bis 30. 8. 36, 6. 11. 43 bis 12. 3. 44. Schwarz-d.rot-weiß v. u., Ff. rot-weiß-rot, P. Silber, schwarze M. u. Fm. (in den 20er Jahren u. WS. 38/39 zeitweilig weiße). Kartell m. Brunsviga (Gö.), Silesia (Br.), Borussia (Gr.), Suevia (Mch.), Hansea (Kö.). EH. s. WS. 96/97: Schillerstr. 8; Hofburg: Lichtenhain. — Franconia, gest. 20. 1. 21, susp. 13. 12. 35 bis 1. 11. 36 u. WS. 70/71. Grün-rot-gold v. u., Fb. grün-rot v. u., P. Gold, d. grüne M. Kartell m. Bremensia (Gö.) u. Franconia (Mch.). EH. s. 95: Knebelstr.; Hofburg: Unterwöllnitz. — Guestphalia, gest. 10. 3. 41, susp. 7. bis 24. 5. 55, 2. 11. 56 bis 5. 11. 61, WS.

Digitized by Google

70/71, Nov. 82 bis 17. 10. 83. Grün-weiß-schwarz v. u., Fb. grün-weiß-grün, P. Silber, grüne M., i. S. weiße St. Kartell m. Hannoverra (Gö.) u. Starkenburgia (Gi.). EH. s. Juli 96: Wagnergasse 26a; Hofburg: Oberwöllnitz. — Saxonia, gest. 7. 6. 20, susp. 1834 bis 10. 3. 38, rez. 14. 3. 38, susp. 30. 7. 49, rek. 1. 7. 53 durch das C. Alemannia [gest. 23. 1. 51 als L. Rasonia mit schwarz-rot-gold, s. 9. 3. 52 C. Alemannia mit schwarz-blau-gold], susp. 24. 10. 61 bis 21. 11. 61 und 29. 10. 62, rek. 29. 2. 80 durch eine jüngere Saxonia [gest. 27. 11. 74, s. WS. 77/78 L., s. 28. 6. 79 C.; Farben bis WS. 80/81 grün-weiß-gold, anfangs grüne St., dann weiße M.]. D. blau-h. blau-weiß v. u., Ff. h. blau-weiß-h. blau, P. Silber, d. blaue M. u. Fm. Kartell m. Saxonia-Bonn s. 15. 12. 12. EH. s. SS. 98: Knebelstr.; Hofburg: Lichtenhain. — Chargen: XXX, XX, X, außer Franconia (X, XX, XXX).

***Burschenschaften** der Deutschen Burschenschaft (cf. I. a. 4). Jenenser Burschensch.: Arminia auf dem Burgkeller, gest. 12. 6. 1815 als Allgemeine Burschenschaft, 26. 11. 19 und später wiederholt beh. aufgelöst, s. 28. 1. 1840 „Burschensch. a. d. Burgkeller" (progr.), 9. 2. 43 bis 19. 8. 44 verschmolzen m. d. B. a. d. Fürstenkeller (gest. 20. 1. 40, schwarz-rot-gold, schwarze Samt-M., progr.), s. WS. 44/45 Vb. a. d. B., s. SS. 55 bed. Sat., s. WS. 58/59 u. S., s. 4. 8. 59 Arminia. Schwarz-d. rot-gold v. u., P. Gold, d. rote M., keine Ff. EH. s. 16. 12. 93: Burgkeller; Hofburg: Zwätzen. Im „Roten Verband" (cf. Bonn). — Germania, gest. 12. 6. 1815, 28. 1. 40 als B. a. d. Fürstenkeller (bis 13. 12. 46 schwarz-rot-gold, schwarze Samt-M.) von der B. a. d. Burgkeller abgetrennt, 13. 12. 46 (offiz. Stiftungsdatum) susp. u. sofort rek. als Germania. Schwarz-d. rot-gold v. u. in weißer Einfassung, P. Gold, weiße M., keine Ff. EH. s. SS. 87: Am Markt 10; Hofburg: Ammerbach. Im „grün-weiß-roten Kartell" (cf. Gött.). — Teutonia, gest. 12. 6. 1815, von der Vb. a. d. Burgkeller als Teutonia abgetrennt 28. 2. 45, rek. Febr. 48. Gold-weiß-d. blau v. u. (bis Febr. 48 v. o.), P. Gold, keine Ff., d. blaue M. Im Südd. Kartell (cf. Hei.). EH. s. Juni 1889: Löbdergraben; Hofburg: Ziegenhain.

***Landsmannschaften** im CLC. (cf. I. a. 6). Jenenser LC.: Suevia, gest. 10. 2. 78 als Stammtisch „FRC." (schwarz-rot), s. Mai 78 schwarze Vb. Troglodytia m. u. S. (h. blau-weiß-schwarzer Bz.), s. 20. 1. 79 Suevia, s. WS. 80/81 Couleur u. BM., 25. 7. 82 bis 15. 11. 85 im Gosl. CC., 5. 5. 86 rez. im CLC. (bis Jan. 98), 31. 5. 98 bis Ende Jan. 99 im V. a. L., 17. 2. 1900 bis Pf. 06 im ALC., in den Zwischenzeiten fr. L. H. blau-weiß-schwarz v. u., Fb. blau-weiß v. u., P. Silber, schwarze M. (1879 schwarze St.; 13. 6. 97 bis Juni 99 orange M., später im SS. h. blaue Seiden-St.). EH. s. SS. 02: Oberer Philosophenweg 13; Hofburg: Winzerla. — Hercynia, gest. 18. 6. 72 als Vg. Humanitas (o. A.), s. SS. 78 schwarze Vb. Hercynia s. 82 schwarz-weiß-schwarz, Bz.), 25. 7. 82 bis 22. 7. 86 ftr. Vb. im Gosl. CC., als L. im CLC. adm. 86, rez. 29. 5. 87, susp. 13. 7. 93 bis 27. 2. 1902. Rosa-weiß-schwarz v. u. (s. SS. 83), Fb. rosa-weiß-rosa (bis 1902: schwarz-weiß-schwarz), P. Silber, rosa M. EH. s. 4. 8. 07: Schillerstr.; Hofburg: Winzerla. — Rhenania, gest.

Digitized by Google

2. 3. 62 als Stud.-GV. zu St. Pauli (h.blau-weiß-h.blau, n. g.), s. 6. 2. 71 AGV. Paulus (blaue Unikolore), s. 81 Trikolore, s. 81 ftr., s. 27. 5. 81 fr. schl. Vb. Rhenania (BM.), s. 25. 7. 82 bis 25. 4. 86 im Gosl. CC., susp. 24. 4. 84 bis 30. 9. 85 u. 25. 4. 86, rek. als L. 22. 6. 93, im LC. adm. u. rez. 12. 7. 93. H. blau-weiß-rot v. u. (s. 27. 5. 81, vorher h. blau-weiß-h. blau, blaue M.), Fb. weiß-rot v. u., P. Silber, h. blaue M. EH. s. Anf. WS. 11/12: Saalbahnhofstr.; Hofburg: Winzerla. — Chargen: X, XX, XXX.

***Turnerschaften** i m V C. (cf. I. a. 8). VC. Jenensis: Normannia, gest. 18. 12. 43 alsak. pharm.-naturw. V., s. WS. 75/76 korporativ, s. 17. 6. 84 schwarze Vb. Pharmacia, s. 13. 6. 84 e. W., s. 27. 4. 85 u. S., s. 10. 7. 85 Normannia, ftr. ATV. m. BM. s. 5. 3. 95, im VC. s. 31. 5. 95. Himmelblau-gold-rot, Fb. blau-rot, P. Gold, himmelblaue M. EH. s. 30. 7. 98: Forstweg; Exkn.: Löbstädt. — Salia, gest. 1. 12. 55 als lose Vg. Weimarer Abit. Tapiria, Mai 63 als stud. Korp. anerkannt, 2. 12. 65 Salia, SS. 72-74 wieder Tapiria, s. WS. 81/82 schwarze e. W., s. 1884 u. S. (rot-gold-blau n. g.), s. 15. 10. 95 ftr. ATV. unter Verschmelzg. m. d. ATV. Frisia [gest. 27. 4. 95, violett-weiß-rot, Fb. violett-weiß-violett, P. Silber, violette M.], s. 22. 5. 96 im VC., vertagt. Ziegelrot-gold-d. blau, Ff. rot-gold-rot, P. Gold, ziegelrote M. [15. 10. 95 bis Anf. 96 die Frisenfarben]. Maturität. EH. s. 2. 8. 08: Fürstengraben; Hofburg: Winzerla. — Borussia, gest. 1. 12. 58 als Vb. Eisbäria (vom Ak. Landw. V. abgetrennt; schwarze Unikolore, s. 66 blaue St. ohne P.), susp. 12. 2. 70, rek. 30. 7. 93 v. ausgetr. Agronomen als fr. schl. Vb. Eisbäria, susp. 95, rek. 20. 2. 97 als fr. C. Borussia, susp. 18. 7. 97, rek. SS. 98 als Vb. Eisbäria, s. 15. 10. 98 L. Borussia, im ALC. adm. 23. 5. 01, rez. 6. 12. 02, susp. II. 05, rek. 7. 3. 12 als T., s. 5. 6. 12 im VC., rez. Pfingsten 13, vertagt. Schwarz-weiß v. u., Fb. weiß-schwarz-weiß, P. Silber, schwarze M., Cerevis weiß (96/98 zeitweilig weiß-h. blau-schwarz-weiß, Fb. weiß-blau-weiß, h. blaue Seiden-St. u. schwarze M.). Kn.: Sonne; Hofburg: Burgau. — Chargen: X, XX, XXX.

Burschenschaft im ADB. (cf. I. b. 1): Cheruscia, gest. 9. 2. 84 als B. a. d. Fürstenkeller, s. 8. 10. 84 im ADB., s. 13. 6. 85 Cheruscia a. d. F., Jan. 86 wieder verschmolzen m. d. B. Alemannia (13. 6. 85 abgetrennt, gold-rot-schwarz, schwarze M.; MV.), susp. Oktbr. 1899, rek. 16. 10. 1905 als nftr. burschenschaftl. Vg., s. 9. 2. 06 ftr. B. Schwarz-rot-gold v. o., P. Gold, weinrote Samt-M. (bis 13. 6. 85 schwarze M.). X, XX, XXX. Kn.: Gute Quelle, Johannisstr.; Exkn.: Kunitzburg.

***Sängerschaften** a) i m Weim. C C. (cf. II. b. 2): Johanni-Friderícia, gest. 24. 11. 1907 als ak. pädagog. V., s. SS. 08 Joh.-Fridr. (ohne Fachprinzip), s. 15. 2. 1909 (offiz. Stiftungsdatum) renonc. Sängersch. im WCC., rez. Pfingsten 11. Grau-weiß-grün, Ff. weiß-grün-weiß, P. grün, graue M. EH. s. SS. 12: Oberer Philosophenweg. FVh. m. Arion-Leipz. PVh. m. Gottinga-Gö. (VM). Waffen-Vh. m. d. ATB. u. VDSt. — b) im Rudelsburger KV. (cf. I. b. 3): Sängerschaft zu St. Pauli, gest. 2. 3. 28 als AGV., erneut 2. 3. 62 als Stud. GV. (blau-weiß-blau, n. g.), s. 6. 2. 71 AGV. Paulus (s. 71 blaue Unikolore), susp. SS. 81, rek. 1885 durch den Stud. GV. zu St. Pauli (blau-weiß-blau, Bz.), s. SS. 00 ftr., s. SS. 04 e. W.,

Digitized by Google

bis WS. 06/07 Stud.-GV., bis Pfingsten 11 im WCC. **H.blau-weiß-d.blau** v. u., Fb. weiß-d.blau-weiß, P. Silber, weiße **M.** Im Rudelsburger Kartell m. Fridericiana-Halle u. Paulus-Leipzig. **EH.** s. SS. 90: Forstweg 24; Exkn.: Löbstädt.

***Verbindungen m. u. S.:** a) farbentr.: **Agronomia**, gest. 8. 2. 51, im Verband der nftr. landw. Vereine 82 bis 83 u. 84 bis WS. 91/92, rek. als Vb. WS. 89/90, s. SS. 92 frschl. Vb. **Schwarz-grün-gold** v. u. (s. 1892), Ff. schwarz-grün v. u., P. Gold, schwarze St. (früher schwarz-weiß-gold, schwarze St., WS. 89/90 bis 1892 **Farben** n. g., nur schwarze St. o. P.). X, XX, XXX. EH. s. Ende WS. 13/14: Löbdergraben; Exkn.: Löbstädt. Im Waffenschutz der B. Germania. — b) nichtfarbentr.: ***Ak. Vb. Frisia**, gest. 6. 5. 1904 als pharm.-chem. V. Grün-weiß-blau v. u., P. Silber, Bz.; keine e. W. In ACV. (cf. II. c. 7). Kn.: Kaiserhof.

***Ak. Turnvereine** im ATB. (cf. I. c. 2): **Gothania**, gest. 19. 6. 58 als gesell. Vg., susp. 74, rek. als ATV. 26. 10. 82 (offiz. Stiftungsdatum), im ATB. s. 27. 6. 83. Grün-weiß-rot v. u., Schl. Schwere e. W. s. 1. 5. 1900. EH. s. 19. 7. 13: Obere Wöllnitzerstr.; Exkn.: Wogau. — Aufgelöst: **Markomannia**, ATVbg., 15.12.1909 gest. v. Gothania, s u s p. Ende SS. 13. **Weiß-weinrot-gold** v. u., P. Gold.

***Verein Deutscher Stud.** im Kyffh.-Verb. (cf. III. g. 1), gest. 28. 11. 03 als Inactivitas, s. 9. 5. 04 VDSt., s. 3. 8. 04 im KV. **Schwarz-weiß-rot** n. g. Schwere e. W. Kn.: Hotel Nollendorf.

Nichtkonfessionelle Verbindung mit MV. im FVh. zum Schwarzburgbund (cf. II. d. 2): ***Alemannia**, gest. 1. 7. 1909, s. Anf. SS. 10 ftr., VVh. m. d. SB. s. WS. 09/10, FVh. s. SS. 13, susp. **Violett-gold-schwarz** v. o., violette M. Kn.: Terrasse, Bürgelschestr. 34; Hofburg: Lobeda. X, XX, XXX. FVh. m. Rheno-Germania-Bonn, Vandalia-Freiburg.

Kathol.-deutsche Stud.-Verb. (m. MV.) im CV. (cf. II. e. 1): **Sugambria**, gest. 30. 5. 1902, ftr. 11. 2. 03 bis 14. 3. 04, im CV. s. Febr. 03, rez. SS. 06. Violett-gold-moosgrün, Ff. violett-gold-violett, P. Gold (bis 14. 3. 04 violette Samt-M., im SS. violettseidene St.). Kn.: Sonne; Bierdorf: Porstendorf. X, XX, XXX, XXXX.

Gesang- u. Sport-Vereine: Ak. gemischter Chor (nicht korp.) — Ak. Abteilung d. V. f. Bewegungsspiele (im ASB., cf. IV. 10). — Stud. Sportausschuß.

Wissenschaftl. Vereine: a) im Verband wissensch. Vereine (im DWV., cf. III. h.): ***Ak. theol. V.**, gest. 30. 10. 67, susp. WS. 73/74 bis 74 u. 1. 12. 98 bis 27. 10. 03, s. WS. 89/90 korp. **Violett-weiß-grün** (89/90 bis 03 violett-weiß-violett), n. g. Kn.: Turnhalle, Lutherstr. 26. (Im Eisenacher Kartell s. 74; cf. III. h. 1). — ***Phil.-Histor. Vb. Hermunduria**, gest. 5. 5. 72, bis SS. 90 ak. phil. V., bis SS. 92 Klass.-Phil. V., korp. s. SS. 92, susp. 99 bis SS. 01, bis SS. 11 Phil.-hist. V., bis SS. 12 Phil.-histor. Vb., susp. 1914. Deutschrot-weiß-gold v. u., Bz. (s. 1902). (Im Naumb. KV. s. WS. 89/90 bezw. WS. 02/03, bezw. 10; cf. III. h. 3.) — ***Ak. Mathem.** V., gest. 22. 6. 82. Grün-weiß-gold (s. SS. 97), P. weiß, Bz. (Im Arnstädter Verbande s. Juni 88; cf. III. h. 6). Kn.: Deutsches Haus. — b) sonstige: Ak. staatswissenschaftl. V. — ***Med.-**

Digitized by Google

Naturw. V., gest. 6. 12. 81, rek. 20. 7. 98, bis WS. 00/01 Med. V. Schwarz-weiß-ziegelrot, n. g. Im Goslarer Verband WS. 96/97 bis Pfingsten 1911. U. S. Maturität. Kn.: Stern, Neugasse. — *Naturw. V., gest. 22. 1. 80. Weiß-schwarz-weiß. Kn.: Paradies. — *Agraria, Ak. Landw. V., gest. 15. 5. 1903 (s. WS. 04/05 im Verband, cf. III. h. 9), vertagt. Schwarz-rot-grün, n. g. U. S. X, XX, XXX. Kn.: Alt-Jena, Markt. — Philosoph. Gesellschaft. — *Ak. Pädagog. V., gest. 1906 als V. stud. Volksschullehrer. D. blau-gold-schwarz, P. Gold. Kn.: Hotel Nollendorf. — Ak. Kunst-Vg., gest. 1912. Rot-gold, n. g. — Gesellsch. f. Geschichtskunde; interkorp.; nicht rein studentisch.

Studentinnen-Vereine: a) im VStD. (cf. VI. 1): Studentinnen-V., im Verband s. SS. 1907, s. 1. 10. 07 ak. V. Bei festlichen Gelegenheiten schwarze Samt-M. Lokal: Oelmühle, Kaiser Wilhelmstr. — b) Deutsche Christl. Vg. Stud. Frauen (cf. VI. 2), gest. 1909.

Freideutsche Vereinigungen (cf. V.): a) in der DAF. (cf V. 1): Zweite Freischar, gest. 1. 7. 1912 als B. Vandalia (von Cheruscia abgetrennt), s. Novbr. 13 Gründungsgr., s. SS. 14 Freischar, vertagt Herbst 14. Schwarz-karmesin-rot v. u., P. Gold, schwarze Samt-M. X, XX, XXX. — Erste Freischar, Gründungsgruppe der DAF., gest. 5. 11. 12 als Ak. Vereinigung, s. Novbr. 1913 Freischar, vertagt Herbst 14. O. A. — b) Neuland, V. abstinenter Stud., gest. 1905, rek. SS. 13, vertagt 1914; körperschaftl. Mitgl. d. DB. abst. Stud. (cf. V. 2).

Sonstige Vereine: Ungarn-V. — Slavische Vg. — Kliniker-schaft (cf. IV. 13). — Vg. d. Stud. d. Zahnheilkunde (cf. IV. 14). — Vg. z. Abhaltung stud. Unterrichtskurse f. Arbeiter u. Arbeiterinnen, gest. 1907, nicht korp. (cf. IV. 16). — Deutsche Christl. Stud.-Vg. Lokal: Ev. Gemeindehaus, Johannisstr. 14 (cf. IV. 1). — Ak. Bismarckbund, Ortsgr. (cf. IV. 11). — Stud.-pädagog. Vg. (cf. IV. 21). — Stud. Ausschuß f. Jugendpflege, gest. SS. 14. — Ak. Werkmannschaft, 1913 von d. Freischar II. abgetrennt. O. A. — Ak. Bonifatius-V. (cf. IV. 4), susp. 1914. — Ortsgr. d. Ak. Hilfsbundes, gegr. 16. 2. 1916.

Freie Studentenschaft, gest. 13. 5. 1908, Mitgl. d. D. Fr. St. (cf. VII. 1). Adr.: Hôtel Gute Quelle.

In der Anf. 1906 gegr. „Studentischen Vertreterschaft von 1911" sind die mit * bezeichneten Korp. sowie die 4 Fak. vertreten; jede Korp. und Fakultät hat eine Grundstimme; zählt sie über 30 Mitgl., so erhält sie eine Zusatzstimme; konfessionelle Korporationen sind prinzipiell ausgeschlossen.

Der WS. 13/14 gegr. Stud. Vortragsvereinigung gehören an Gothania, Freischar I u. II, Johanni-Fridericia, Cheruscia, Alemannia, VDSt., Neuland, Staatswiss. Vg., Studentinnen-V., Freie Studentensch.

Seit 1911 bilden VDSt., Gothania, Agraria u. Johanni-Friderica den Schwarzen Waffenring, s. Anf. SS. 14 SC., Burschensch. LC. u. VC. das Lokalkartell.

Digitized by Google

KIEL.

Immatr.: Termine 17. April bis 6. Mai, später nach Bestimmung des Rektors, nach dem 6. Mai des Kurators. Gesuche stets an den Rektor. Ausländer und Deutsche ohne genügendes Reifezeugnis bedürfen der Genehmigung der Immatrikulationskommission; Betrag 18 ℳ, bezw. 10,80 ℳ. **Hörer** haben die schriftl. Erlaubnis der betr. Dozenten und dann die des Rektors persönlich einzuholen. **Frauen** werden beim Nachweis entspr. wissenschaftl. Vorbildung immatrikuliert oder als Hospitantinnen zu den Vorlesungen zugelassen; die mit einem * versehenen Vorlesungen sind ihnen jedoch nicht zugänglich.—**Exmatr.** 6 ℳ. **Vorlesungen**: Belegen bis zum 13. Mai, später nur mit Genehmigung des Rektors (persönliche Meldung). Honorar im Durchschnitt 4 ℳ für die Wochenstunde. — **Stundung**: Stud., deren jährliche Einnahme 540 ℳ nicht übersteigt, kann das Honorar ganz, solchen, die jährlich 540 bis 720 ℳ verausgaben können, zur Hälfte gestundet werden, auch erhalten dieselben, soweit Plätze frei, das Konvikt-Stipendium im Betrage von 144 ℳ. Bewerbung bis zum 28. April beim Rektor. Stundungsgesuche bis zum 30. April — **Akademische Lesehalle**: 3 ℳ für das Semester. — **Krankenkasse**: gewährt unentgeltliche Behandlung und Verpflegung in den akademischen Heilanstalten, kostenfreie Arznei und ärztl. Behandlung durch einen Arzt in der Wohnung, Betrag (oblig.) 1,50 ℳ im ersten Semester, später 1 ℳ. — Am 12. Nov. 1910 ist das neue „**Studentenheim**“ eröffnet unter dem Namen „Seeburg“. — **Wohnungen**: Preis: 1 Zimmer m. Morgenkaffee u. Bedienung 25—30 ℳ monatl., desgl. 2 Zimmer 40 ℳ; Heizung 0,20—0,35 ℳ tägl. Mittagessen 0,80—1,20 ℳ. Auskunft über Wohnungen erteilt der Oberpedell Ueberschaer, sowie der Kieler Verkehrsverein, Martensdamm 28.

Christian-Albrechts-Universität.

Gestiftet 1665.

Anfang 17. April, Ende 15. August.

Kurator: Konsistorialpräsident Dr. Otto **Müller**. — *Rektor*: **Martius** (phil. Fak.). — *Dekane*: **Baumgarten, Pappenheim, Lubarsch** (bis 24. Juni, dann **Siemerling**), **Sauer** (bis 24. Juni, dann **Johnsen**).

I. Theologische Fakultät.

Dekan: O. **Baumgarten**.

Pff. ord.: O. **Baumgarten** (20. 1. 58) Homilet. 2 p.; Relig. im Felde 1 ö.; katechet. Uebgn. 1 m. 2 p.; homilet. Uebgn. 1 m. 2 ö. — Er. **Schaeder** (22. 12. 61) Ethik 4 p.; Repetit. d. Dogmat. 1 m. 2 p.; systemat. Sem. (Kant u. d. Theol.) 1 m. 2 ö. — Gerh. **Ficker** (8. 2. 65) Ⓚ Kirchengesch. III. 5 p.; kirchengesch. Sem. (Luthers Entw. bis 1519) 1 m. 2 ö.;

Digitized by Google

archäol. Ausflüge 14 tg. 1 m. 2 ö. — **E. Seilin** (29.5.67) Ⓚ alttest. Theol. 4 p.; Psalmen 4 p.; alttest. Gesetzgebg. u. d. Hammurabikodex 1 m. 2 ö.

Pf. ext.: Gg. **Stuhlfauth** (Berlin) event.: Kirchengesch. III. 5 p.; kirchengesch. Uebgn. 1 m. 2 ö.; **Exkurs** f. kirchl. Kunst ö.

Dozz.: Pf. Amand. **Weinreich** (22. 11. 60) Katechet. 2 p.; prakt. Exeg. ausgew. Perikopen 1 ö.; homilet. Uebgn. 1 m. 2 ö. — Gerh. **Kittel** (23. 9. 88) Ⓚ Einltg. ins N. T. 4 p.; neutest. Uebgn. f. Anf. (kleinere Paulusbr.) 1 m. 2 ö.; Uebgn. z. neutest. Zeitgesch. (hellenist. Texte) 1 p. — Ant. **Jirku** (27. 4. 85) Genesis 4 p.; hebr. Grammat. f. Anf. 5 p.; Hebr. f. Vorger. 1 p.; alttest. Uebgn. 1 g.

Beauftr. Doz.: O. **Schmitz,** Lukas-Ev. 4 p.; d. urchristl. Verständn. d. Todes Jesu 1 m. 2 p.; neutest. Uebgn. (synopt. Frage) 1 m. 2 ö.

II. Rechts- u. staatswissenschaftliche Fakultät.

Dekan: M. **Pappenheim.**

Pff. ord.: Alb. **Hänel** (10. 6. 30) Verfassg. d. dtsch. Reiches v. 16. April 1871 1 p. — M. **Pappenheim** (2. 2. 60) Handels- u. Schiffahrtsr. 5 p.; Wechsel- u. Scheckr. 1 ö.; bürgerl. R. (Erbr.) 4 p.; Uebgn. (bürgerl. R.) f. Vorger. 1 m. 2 pg. — Th. **Niemeyer** (5. 2. 57) Ⓚ völkerrechtl. Erörterg. polit. Tagesfragen 1 ö.; Sem. f. internat. R. pss. — Gg. **Kleinfeller** (25. 12. 57) Zivilprozeßr. I. 5 p.; Strafprozessr. 4; **Einf.** in d. Rechtswiss. (m. Maschke) 6 p.; strafrechtl. Uebgn. 1 m. 2 p.; Konversat. (Prozeßr.) 1 ö. — Bernh. **Harms** (30. 3. 76) allg. Volkswirtschftsl. 4 p.; Finanzwiss. 4 p.; polit. u. wirtschftl. Expansionsbestrebgn. d. Weltmächte 1 p.; Uebgn. (Weltwirtschftsl.) ö.; Uebgn. (spez. Volkswirtschftsl. u. Finanzwiss.) 1 m. 2 p. — Mor. **Liepmann** (8.9. 69) Strafr. 5 p.; Gefängniskde. 1 p.; Rechts- u. Sozialphilos. 2 p.; zivilprozessuale, d. bürgerl. R. mitumfass. Uebgn. 1 m. 2 p.; kriminalist. Sem. 14 tg. 1 m. 2 pg. — Fritz **Schulz** (16. 6. 79) röm. Rechtsgesch. 4 p.; bürgerl. R.; Sachenr. 4 p., Familienr. 4 p.; Digest.-Exeg. 2 p.; romanist. Sem. 14 tg. 2 g. — W. **van Calker** (1. 5. 69) dtsch. Verwaltgsr. 4 p.; Kirchenr. 4 p.; Grundz. d. Politik 1 ö. — Ferd. **Tönnies** (26. 7. 55) prakt. Nat.-Oekon. 2 m. 2 p.; Bevölkergsstatist. d. dtsch. Reiches 1 m. 2 p.; statist. Uebgn. 1 m. 2 ö.

Pff. ord. hon.: Wern. **Wedemeyer** (17. 9. 70) Syst. d. röm. R. 5 p.; bürgerl. R. (Schuldverh.) 4 p.; R. d. Arbeitsvertrages 1 ö.; Zivilprozeßr. II. 3 p.; Konversat. (bürgerl. R.) 1 + 1 m. 2 p. — Gerh. **Beseler** (1878) Ⓚ (röm. R.) kündigt später an.

Pff. ext.: R. **Weyl** (9. 7. 64) dtsch. Rechtsgesch. 4 p.; bürgerl. R. (allg. Tl.) 4 p.; Handelsr.-Prakt. 1 m. 2 p.; dtschrechtl. Uebgn. 1 ö. — Walt. **Jellinek** (12. 7. 85) Ⓚ (Verfassgs.- u. Verwaltgsr.) kündigt später an.

Dozz.: Pf. O. **Opet** (1. 4. 66) Grundz. d. dtsch. Privatr. 2 m. 2 p.; Uebgn. (bürgerl. R.) f. Anf. 1 m. 2 p. — Pf. R. **Maschke** (9. 7. 64) üb. Kartelle u. Konventionen 1 ö.; Kurse z. Einf. in d. Latinit. d. röm. Rechtsquellen, f. Anf. u. Vorger. je 1 m. 2 p.; s. a. Pf. ord. Kleinfeller. — Horst **Kollmann** (5. 5. 84) Ⓚ (dtsch. bürgerl. R.) kündigt später an. — B. **Moll** (1885) Ⓚ (Nat.-Oekon.) dgl. — F. **Mann** (10. 12. 83) Ⓚ (Nat.-Oekon.) dgl.

Digitized by Google

III. Medizinische Fakultät.

Dekan: O. **Lubarsch** (bis 24. Juni, dann **E. Siemerling**).

Pff. ord.: **E. Siemerling** (9.9.57) psychiatr. u. Nervenklin. 3 p.; forens. Psychiatr. f. Med. u. Jur. 1 p.; Poliklin. f. Nervenkrkhtn. 1 ö. — **Ferd. Graf v. Spee** (5.4.55) systemat. Anat. d. Menschen II (Nervensyst.) 4 p.; topogr. Anat. I. 2 m. 2 p.; Embryol. 3 p.; histol. Uebgn. f. Anf. (m. Meves u. Aichel) 2 m. 2 p.; embryol. Uebgn. (m. Aichel) 1 m. 3 pss.; Anltg. z. Spez.-Arbtn. (m. Meves u. Aichel) f. Geübt. pg. — Leop. **Heine** (17.2.70) Augenklin. 4 p.; Augenspiegelkurs 1 m. 2 p.; Augenoperat. 2 p.; Arbtn. im Labor. p. — Willy **Anschütz** (24.9.70) Ⓚ chir. Klin. 5+$1^1/_2$ p.; klin. Operat. 1 ö.; orthop.-chir. Klin. u. Technik (m. Brandes) 2 p.; chir. Operat.-Kurs (m. **Kappis**) (in 2 Grupp.) 1 m. 2+3 m. $1^1/_2$ p.; s. a. Pf. ord. Graf v. Spee. — **Walt. Stoeckel** (14.3.71) geburtsh.-gynäkol. Klin. 5 p.; geburtsh. Operat.-Kurs 4 p. — O. **Lubarsch** (4.1.60) spez. pathol. Anat. 5 p.; mikrosk. Kurs d. pathol. Gewebel., f. Anf. 2 m. 2 p., f. Vorger. 1 m. $2^1/_2$ p.; Sektionsübgn. (m. Doehle) 6 m. 3 p.; pathol.-anat. Demonstr.-Kurs 2 m. $1^1/_2$ p. — Rud. **Höber** (27.12.73) Exp.-Physiol. II. 5 p.; physiol. Prakt. (m. Klein) 1+1 m. 2 p.; Labor.-Arbtn. f. Geübt. (m. Klein u. Meyerhof) tägl. pg. — **Alfr. Schittenhelm** (16.10.74) (Königsberg) med. Klin. 2 m. 2+3; med. Propädeut. 2 p.; klin. Visite 1 ö. — **N. N.** [Nachf. d. † Pf. ord. Bernh. Fischer] Impfkurs 1 pss.; hyg.-bakt. Kurs 5 pss.; Kolloqu. 1 p.; Exkurs.

Pf. ord. hon.: Gg. **Hoppe-Seyler** (27.2.60) Ⓚ spez. Pathol. u. Ther. (Verdauungsorg.) 2 p.; diagnost. u. therapeut. Uebgn. $1^1/_2$ p.; chem. u. mikrosk. Untersuchg. d. Se- u. Exkrete (m. Schlecht) 1 m. 2 p. — P. **Doehle** (6.6.55) Ⓚ spez. pathol. Anat. u. allg. Pathol. d. Infekt.-Krkhtn. 3 p.; spez. pathol. Anat. d. Verdauungsorg. 1 ö.; s. a. Pf. ord. Lubarsch.

Pff. ext.: Aug. **Falck** (28.5.48) exp. Toxikol. 2 p.; chem. Konstitut. u. pharmakol. Wirkg. 1 ö.; Rezeptierkde. 2 pss.; Pharmakogn. 3 p.; pharmakognost. Prakt. 1 m. 4 p. — W. **v. Starck** (26.8.58) med. Poliklin. 3 p.; Kinder-Poliklin. u. Klin. 2 m. $1^1/_2$ p.; Arbtn. im Labor. g. — P. **Friedrich** (1.9.67) Ⓚ klin. Vorlesgn. üb. Ohren-, Nasen- u. Kehlkopfkrkhtn. 2 p.; Untersuchgsmethdn. v. Kehlkopf, Nase u. Ohren 2 p. — F. **Meves** (1.3.68) Skelettl. 4 p.; allg. Zellen- u. Gewebel. 2 p.; histol. Uebgn. f. Vorger. 2 m. 2 p.; s. a. Pf. ord. Graf v. Spee. — V. **Klingmüller** (15.1.70) Ⓚ Klin. u. Poliklin. d. Haut- u. Geschl.-Krkhtn. 3 p.; Gefahren d. Geschl.-Krkhtn., f. all. Fak. 1 ö. — E. **Ziemke** (16.8.67) Ⓚ gerichtl. Med. f. Med. 2 p., f. Jur. 1 p.; soz. Med. 1 ö.; Arbeiten im Inst. tägl. pg. — F. **Klein** (28.5.52) Ⓚ physiol. Chem. 3 p.; Repetit. d. Physiol. (m. Meyerhof) 1+1 m. 2 p.; physiol.-chem. Prakt., Abt. I u. II je 1 m. 3+1 p.; s. a. Pf. ord. Höber.

Dozz.: K. **Seeger** (1.1.83) vener. Krkhtn. p. — Pf. K. **Holzapfel** (25.12.66) Kolloqu. (Gynäkol. u. Geburtsh.) 1 m. 2 p. — Pf. Rud. **Göbell** (7.1.73) Ⓚ chir. Poliklin., f. Geübt. 2 p.; chir.-propädeut. Klin., f. Anf. 2 p.; Unterleibsbr. 1 ö. — Pf. Alw. **Hentze** (9.1.71) Ⓚ Poliklin. f. Zahn- u. Mundkrkhtn. 6 p.; zahnärztl. Kurs f. Med. 1 ö.; konserv. Zahnhlkde. tägl. p.; Zahnersatzkde. tägl. p. — Pf. Ottom. **Höhne**

Digitized by Google

(30.7.71) Kurs d. geburtsh. Diagnost. an Schwangeren u. Wöchnerinn. 2 p.; Kolloqu. (Geburtsh.) 1 p. — Pf. Heinr. **Schade** (13.3.76) Ⓚ Balneol. u. Balneother. 1 ö.; physikal.-chem. Kurs f. Med. 1 m. 2 p. — Pf. E. W. **Baum** (30. 3. 76) Ⓚ urol. Poliklin. 1 p. — Pf. F. **Bering** (2. 2. 78) Ⓚ (Dermatol.) kündigt später an. — Pf. K. **Behr** (28.10.74) Funkt.-Prüfgn. d. Auges $1^1/_2$ p. — Arth. **Wilke** (9.7.79) Ⓚ pathol.-histol. Kurs f. Zahnärzte 1 m. 2 p.; spez. pathol. Anat. d. Mundhöhle u. ihr. Umgebg. 2 p. — Pf. A. **Bauereisen** (27. 10. 75) Ⓚ Kurs d. gynäkol. Diagnost. u. Ther. 2 p. — Pf. Hans **Meyer** (30. 7. 77) Ⓚ Kurs d. Strahlenther. 6 m. 2 p. (14 tg.). — Werner **Runge** (27. 7. 82) psychiatr. u. neurol. Untersuchgsmethdn., inkl. Elektrodiagnost. 1 p. — Pf. Arth. **Böhme** (6. 6. 78) Perkuss. u. Auskultat. f. Anf. 3 p.; f. Geübt. 2 p. — L. **Bitter** (6. 2. 82) Gewerbehyg., f. Med. Jur. u. Chem. 1 p.; allg. Hyg. f. Zahnärzte 2 p.; Bekämpfg. d. Volkskrkhtn., f. all. Fak. 1 ö. — Heinr. **Zoeppritz** (24. 12. 76) Ⓚ Fraktur. u. Luxat. m. Verbandkurs 2 p.; chir. Erkrkgn. d. Mundes, d. Kiefer u. d. Halses, f. Zahnärzte 1 p. — Heinrich **Schlecht** (20. 1. 81) Ⓚ Kurs d. klin. Untersuchgsmethdn., f. Zahnärzte 2 p.; Röntgendiagnost. u. Ther. in d. inn. Med. 1 p.; s. a. Pf. ord. hon. Hoppe-Seyler. — Walt. **Birk** (14. 10. 80) Propädeut. d. Kinderkrkhtn. 2 p.; Ernährg. u. -störgn. d. Säuglings 1 p. — Walt. **Weiland** (28. 9. 81) (inn. Med.) beurl. — M. **Brandes** (27. 9. 81) Ⓚ Krkhtn. d. Knochen u. Gelenke 1 p.; s. a. Pf. ord. Anschütz. — M. **Kappis** (6. 10. 81) Ⓚ prakt. Kurs d. klein. Chir. 2 m. $1^1/_2$ p.; allg. u. lokale Schmerzstillg. in d. Chir. 1 p.; s. a. Pf. ord. Anschütz. — Gg. **Konjetzny** (26. 4. 80) allg. Chir. 2 p.; allg. u. spez. Kriegschir. u. Krüppelfürsorge 1 ö.; Arbtn. im Labor. tägl. pg. — O. **Meyerhof** (12. 4. 84) allg. Physiol. 2 p.; Labor.-Arbtn. f. Geübt. (m. Höber u. Klein) tägl. pg. — Pf. O. **Aichel** (31. 10. 71) Ⓚ Anthropol. II., f. all. Fak. $1^1/_4$ p.; anthropol. Uebgn. pss.; s. a. Pf. ord. Graf v. Spee. — Fel. **Stern** (5. 4. 84) Ⓚ Gehirnkrkhtn. p. — Gg. **Liuzenmeier** (30. 6. 82) Ⓚ Grundlag. d. Strahlenther. in d. Gynäkol. 2 p.; gynäkol.-histol. Diagnost. 1 m. 2 p.

IV. Philosophische Fakultät.

Dekan: Bruno **Sauer** (bis 24. Juni, dann Arrien **Johnsen**).

Pff. ord.: Leo **Pochhammer** (25. 8. 41) Einleitg. in d. Zahlentheor. 4 p.; Theor. d. Determinant. 2 p.; Sem.-Uebgn. 1 ö. — J. **Reinke** (3. 2. 49) Grundz. d. gesamt. Botan. 6 p. botan. Exkurs ö. — K. **Brandt** (28. 5. 54) Grundz. d. Zool. u. vergl. Anat. 6 p.; zool. Prakt. (m. Reibisch) 2 m. 3 p.; zool. Untersuchgn. (m. Reibisch) tägl. pss.; Exkurs ö. — Hugo **Gering** (21. 9. 47) altnord. Lit. 4 p.; Sem.: altnord. Uebgn. (ausgew. Eddalieder) 1 ö. — P. **Deußen** (17. 1. 45) Logik u. Einf. in d. Kant'sche Philos. 4 p.; ausgew. Texte d. griech. Philosophen 1 ö.; philos. Sanskr.-Texte 1 ö. — Leonh. **Weber** (30. 4. 48) Thermodynam. 4 p.; Theor. physikal. Messgsappar. 1 p.; physikal. Messgn. u. Untersuchgn. 5 m. 4 p.; Kolloqu. 1 m. 2 pg. — F. **Kauffmann** (14. 9. 63) Nibelungensage u. -lied 3 p.; dtsch. Metrik 2 p.; Sem. (Mhd.) 1 m. 2 ö. — P. **Harzer** (1. 8. 57) Theor. d. Bahnbestimmgn. 3 p.; Uebgn. dazu 1 ö. — Chr. **Velquardsen** (6. 10. 40) (Gesch.) liest nicht. — Götz **Martius** (7. 3. 59 allg. Gesch. d. Philos. 4 p.; psychol. Sem. 1 m. 2 pg.; philos. Sem. (Kants Krit. d. prakt. Vernunft) 1 pg. — C. **Rodenberg** (10. 10. 54) dtsch. Gesch.

Digitized by Google

(Ende d. Karolingerzeit bis z. Interregnum) 2 m. 2 p.; histor. Sem. 1 m. 2 ö. — F. **Holthausen** (9. 8. 60) mittelengl. Lit. 4 p.; Prosem. (neuengl. phonet. u. grammat. Uebgn.) 1 m. 2 p.; Sem. (Cynewulfs Elene) 1 m. 2 ö.; event.: griech. Elem.-Kurse f. Anf. 3 p. — Fel. **Jacoby** (19. 3. 76) Ⓚ (klass. Philol.) liest nicht. — Konr. **Dieterici** (26. 11. 58) Exp.-Phys. II. 5 p.; physikal. Prakt. f. Anf.: Mathem. u. Naturwiss. 2 m. 4 p., Med. u. Pharm. 1 m. 4 p., f. Vorger. 6 m. 10 pss. — Em. **Sieg** (12. 8. 66) Sanskr.-Grammat. f. Anf. 2 p.; Einf. in d. indogerm. Sprachwiss. 2 p.; Sem. (Lekt. e. Sanskr.-Textes) 2 ö. — Bruno **Sauer** (19. 1. 61) jüng. griech. u. hellenist. Kunst 4 p.; Gesch. d. Bildnisses im Altert. 1 p.; kunstmythol. Uebgn. 1 m. 2 ö. — Arrien **Johnsen** (8. 12. 77) allg. Mineral. nebst Kristallogr.: physikal. Tl. 5 p., chem. Tl. 1 m. 2 p.; Uebgn. dazu f. Anf. 1 m. 2 p.; Anltg. z. wiss. Arbtn. ganz- od. halbtg. pss.; Kolloqu. 1 ö. — Gg. **Jacob** (26. 5. 62) Kulturgesch. d. Islam 2 p.; Türk. f. Anf. 2 p., f. Vorger. 2 ö.; Arab. od. Pers. 2 ö. — Gg. Graf **Vitzthum v. Eckstädt** (14. 5. 80) Ⓚ (Kunstgesch.) kündigt später an. — H. **Jung** (4. 5. 76) analyt. Geom. d. Ebene 5 p.; Diff.-Gleichgn. 3 p.; Sem.-Uebgn. 1 ö. — L. **Mecking** (3. 5. 79) Geogr. v. Asien 4 p.; kleine geogr. Uebgn. 1 m. 2 p.; geogr. Kolloqu. 1 ö. — Gg. **Ebeling** (19. 8. 67) histor. frz. Lautl. 4 p.; Prosem. (altfrz. Uebgn.) 1 m. 2 p.; roman. Sem.: a) wiss. Abt. (altfrz. Uebgn.) f. Vorger. 1 m. 2 ö., b) prakt. Abt. 14tg. 1 m. ö. — Arn. Osk. **Meyer** (20. 10. 77) Ⓚ Zeitalt. Friedr. d. Gr. 2 m. 2 p.; Paläogr. d. spät. Mittelalt. 1 p.; Uebgn. (neuere Gesch.) 1 m. 2 ö. — Hugo **Prinz** (8. 1. 83) Gesch. d. Altertums (v. 201 bis Sulla) 4 p.; ägypt. Gesch. u. Kultur 1 m. 2 p.; Uebgn. (röm. Kaiserzeit) 1 m. 2 pss. — Wern. **Jaeger,** Demosthenes 3 p.; Vergilius' Aeneis 3 p.; Sem.: a) Herondas' Mimiamben, b) Horatius' Epoden 1 m. 2 ö.; Prosem. (Tacitus' Rednerdialog) 1 m. 2 ö. — O. **Diels** (21. 7. 76) (Berlin) anorg. Exp.-Chem. 5 p.; chem. Prakt. I (anorg.) (m. Mumm) ganz- u. halbtg. pss., II (org.) nur ganztg. pss.; chem. Prakt. f. Med. (m. Feist) 1 m. 4 pss.

Pf. ord. hon.: H. **Kobold** (5. 8. 58) nied. Geodäs. 2 p.; geodät. Uebgn. 1 m. 2 ö.

Pff. ext.: Leop. **Rügheimer** (4. 5. 50) pharmaz. Chem., org. Tl. 3 p.; physikal. Chem. (ausgew. Kap.) 1 ö.; pharmaz.-chem. Prakt. 5 m. 3 pss. — H. **Rodewald** (2. 8. 56) allg. Pflanzenbaul. 2 p.; Uebgn. im landw. Inst. p.; landw. Samenkde. 1 ö. — L. **Berend** (21. 8. 47) Repetit. d. org. Chem. f. Med. 1 p. — Eug. **Wolff** (28. 9. 63) dtsch. Lit. im 19. Jahrh. 2 m. 2 p.; lit.-wiss. Sem.: a) Schillers Don Carlos 1 m. 2 ö., b) Bühnengesch. dazu 1 ö. — E. **Blokel** (28. 11. 76) Pindar 3 p.; griech. Stilübgn. 1 p.; Prosem. (Manilius) 1 m. 2 ö. — Ew. **Wüst** (29. 9. 75) allg. Paläontol. 1 m. 2 p.; Geol. v. N.-Deutschld. u. S.-Skandinavien 1 m. 2 pg.; geol.-paläontol. Prakt. f. Anf. u. Vorger. p.; Uebgn. u. Arbtn. f. Vorger. halb- u. ganztg. pss.; Exkurs. — Heinr. **Schröder** (13. 11. 73) Ⓚ mikrosk.-botan. Kurs 1 m. 4 p. — O. **Toeplitz** (1. 8. 81) Diff.- u. Integr.-Rechng. I. 3 p.; Uebgn. dazu 1 ö.; geom. Uebgn. f. mittl. Sem. 1+1 m. 2 p. — Frz. **Feist** (24. 6. 64) chem.-techn. Verwendg. d. Steinkohle 1 p.; anorg. u. org. Chem. (Uebersicht) 1 p.; s. a. Pf. ord. Traube. — J. **Reibisch** (15. 8. 68) Bestimm. v. Land- u. Süßwassertieren Deutschlds. I (exkl. Insekt.) 1 m. 2 p.; Exkurs.; s.

Digitized by Google

a. Pf. ord. Brandt. — O. **Mumm** (28. 6. 77) analyt. Chem. 2 p.; chem Prakt. (anorg.) pss.

Dozs.: Pf. C. **Stöhr** (7. 7. 57) heterocykl. Verbindgn. 1 p. — Pf. O. **Mensing** (28. 7. 68) Gotisch 2 p.; niederdtsch. Uebgn. (Theophilus) 14 tg. 1 m. 2 ö. — Pf. Gerh. **Preuner** (10. 9. 73) Einf. in d. Elektrochem. 2 p.; elektroanalyt. Uebgn. p. (2 wöch.). — Alb. **Mayer-Reinach** (2. 1. 76) Ⓚ (Musikwiss.) kündigt später an. — Pf. Gg. **Wegemann** (20. 7. 76) üb. Land- u. Seekarten 1 m. 2 p.; kartogr. Prakt. (Netzentwurf) 2 pss. — Pf. H. **Zahn** (30. 1. 77) Ⓚ (Phys.) kündigt später an. — E. **Fraenkel** (16.10.81) Ⓚ griech. Grammat. 3 p.; litauische od. slav. Uebgn. 2 ö.; griech. Elem.-Kurse f. Realabitur. f. Anf. u. Vorger. je 3 p. — Alex. **Wilkens** (23. 5. 81) Ⓚ Stellarastron. 1 p. — R. **Neuendorff** (23. 1. 77) Ⓚ darst. Geom. I. m. Zeichenübgn. 3 + 1 m. 2 p.; Uebgn. (angew. Mathem.) 1 ö. — Pf. Cay v. **Brockdorff** (17. 4. 74) Ⓚ Gesch. d. dtsch. Philos. (19. Jahrh.) 2 p.; Anltg. z. Unterr. in d. philos. Propädeut. 1 ö.; Fichtes Atheismusstreit 1 ö. — O. **Stark** (23. 4. 77) (Chem.) beurl. — Alfr. **Menzel** (21. 1. 83) Einltg. in d. Philos. 3 p.; Prinzipien d. Ethik u. ihre Gesch. 2 p.; Uebgn. üb. d. Krit. d. rein. Vernunft: rationale Theol. 2 ö. — Osk. **Hartleessen** (17. 3. 74) Ⓚ physikal. Grundlag. d. Flugtechnik 1 p. — Hans **Schmidt** (19.11.83) Ⓚ (Phys.) kündigt später an. — R. **Hartmann** (8. 6. 81) Ⓚ Türk. f. Anf. 2 p.; Arab. f. Anf. 2 p.; Pers. 2 ö.; Syr. 2 p. — P. **Horrmann** (4. 10. 78) Alkaloidchem. 1 p.

Beauftr. Doz.: Oberl. Pf. **Nissen**, Lateinkurse f. Realabitur. (in 3 Kurs.) je 4 ö.

Lekt.: Dr. B. A. **Ladd**, Seminar Exercises 2 ö.; Conversation Exercises 2 p.; Readings and Composition Writing 1 p.; Some American Writers 1 p.

Lehrer für Künste: Dr. **Kunsemüller** Ⓚ (Musikwiss.) kündigt später an. — Musikdir. **Johannsen**, Atem- u. Sprechkunst (prakt. Uebgn.) 1 p. — **Heil**, Stenogr. (Stolze-Schrey) 2 m. p. — R. **Brandt**, Fechtübgn. — Akad. Turnl. Th. **Brodersen**, Turnen, Spielen, Schwimmen.

K. Universitäts-Bibliothek.

Lesesaal tägl. v. 9—6, Bücherausgabe v. 11—3 geöffnet.

Dir.: Dr. J. **Frantz** (27. 10. 59). — *Oberbibl.:* Dr. P. **Dinse** (6. 9. 66). — *Bibl.:* Dr. Willy **Lüdtke** (4. 11. 75); Dr. Gg. **Prochnow** Ⓚ.

Universitäts-Institute.

1. Universitäts-Bibliothek, siehe oben. — 2. Homilet. Seminar: Dir. Pf. **Baumgarten**. — 3. Katechet. Seminar: Dir. Pf. **Baumgarten**. — 4. Theol. Seminar, alttest. Abt.: Dir. Pf. **Sellin**; neutest. Abt.: Dir. vacat; kirchenhistor. Abt.: Dir. Pf. **Ficker**; system. Abt.: Dir. Pf. **Schaeder**. — 5. Jur. Seminar: Dir. der Dekan. — 6. Anat. Institut u. Museum: Dir. Pf. Graf v. **Spee**. — 7. Physiologisches Institut: Dir. Pf. **Höber**. — 8. Medizinische Klinik: Dir. Pf. **Schittenhelm**. — 9. Medizin. Poliklinik: Dir. Pf. v. **Starck**. — 9a. Kinder-Poliklinik: Dir. Pf. v. **Starck**. — 10. Chirurgische Klinik: Dir. Pf. **Anschütz**. — 11. Chirurgische Poliklin.: Dir. Pf. **Göbell**. — 12. Klinik u. Poliklin.

Digitized by Google

f. Geburtsh. u. Frauenkrankh.: Dir. Pf. **Stoeckel.** — 13. Augenklin.: Dir. Pf. **Heine.** — 14. Psychiatr. u. Nervenklinik: Dir. Prof. **Siemerling.** — 15. Pathol. Institut: Dir. Pf. **Lubarsch.** — 16. Pharmakol. Institut: Dir. Pf. **Falck.** — 17. Hygien. Institut: Dir. vacat. — 18. Poliklinik f. Ohren-, Nasen- und Halskrankheiten: Dr. Pf. **Friedrich.** — 19. Klinik für Haut- u. Geschlechtskrkhtn.: Dr. Pf. **Klingmüller.** — 20. Zahnärztliche Poliklinik: Leiter Pf. **Hentze** — 21. Staatswiss. Inst. m. Abt. f. Seeverkehr u. Weltwirtschaft: Dir. Pf. **Harms.** — 22. Philol. Institut: Dir. Pf. **Jacoby.** — 23. Pädag. Seminar: Dir. vacat. — 24. German. Seminar: Dirr. Pff. **Kauffmann** u. **Gering.** — 25 a. Roman. Seminar: Dir. Pf. **Ebeling.** — 25 b. Engl. Seminar: Dir. Pf. **Holthausen.** — 26. Historisches Seminar: Dirr. Pff. **Redenberg** u. **Meyer.** — 27. Kunsthistor. Institut: Dir. Pf. **Vitzthum v. Eckstädt.** — 28. Geogr. Institut: Dir. Pf. **Hecking.** — 29. Philos. Seminar: Dirr. Pff. **Deussen** und **Martius.** — 30. Psychol. Seminar: Dir. Pf. **Martius.** — 31. Mathem. Seminar: Pff. **Pochhammer** u. **Jung.** — 32. Münz- u. Kunstsammlung: Dir. Pf. **Sauer.** — 33. Archäol. Sammlung: Dir. Pf. **Sauer.** — 34. Zool. Institut u. Museum: Dir. Pf. **Brandt.** — 35. Botan. Garten: Dir. Pf. **Reinke.** — 36. Mineral. Institut u. Museum: Dir. Pf. **Johnsen.** — 37. Chem. Laboratorium: Dir. Pf. **Diels.** — 38. Physikal. Institut: Dir. Pf. **Dieterici,** Abt. f. atmosphär. Physik: Pf. **Weber.** — 39. Landwirtschaftl. Institut: Dir. Pf. **Rodewald.** — 40. Sternwarte: Dir. Pf. **Harzer.** — 41. Schleswig-Holsteinisches Museum vaterländ. Altertümer: Dir. Dr. F. **Knorr.** — 42. Museum für Völkerkunde: Leiter Pf. **Hecking.** — 43. Akademische Lesehalle: Vorst. der Rektor.

Akademische Vereinigungen.

Commentwaffe: Korbschläger.

Corps im K. SCV. (cf. I. a. 1). Kieler SC.: Holsatia, gest. 1. 8. 1818, erneut 1. 8. 23; 31. 8. 33 **verschmolzen** mit d. C. Slesvicia (blau-gelb) als Slesvico-Holsatia (rot-weiß-blau, Gf. rot), susp. 1836 bis 23. 1. 38 u. März 1848, rek. als Holsatia 12. 12. 55 durch den WS. 54/55 gegr. „Paukverein", susp. 28. 6. bis 22. 10. 89; 20. 10. 92 bis 30. 3. 95 u. 29. 10. 95 bis 28. 3. 1905, beh. aufgelöst 3. 8. 12, 20. 10. 12 rek. als Franconia (grün-rot-weiß, Ff. rot-weiß, rote M., s. 1. 11. 12 d. grüne St.), s. 2. 8. 13 wieder als Holsatia. Rot-weiß-rot, Ff. rot-weiß, P. Silber, rote M. (5. 3. bis 16. 3. 07 u. s. 14. 10. 07 als Straßencouleur rote St.). EH. s. SS. 11: Feldstr. 42. — Saxonia, gest. 25. 6. 38, susp. 1848 bis 15. 12. 57 bezw. 24. 2. 58; 21. 5. 59 bis 11. 12. 64; 19. 7. 70 bis 7. 11. 90 und 9. 12. 98 bis 23. 4. 06. D. grün-weiß-d. rot, Ff. grün-weiß-grün (1838 und wieder s. 16. 11. 95, inzwischen grün-weiß), P. Silber, grüne M. (weiße St. 18. 5. bis 10. 7. 1904). EH.: Düsternbrook 62. — X, XX, XXX.

Burschenschaft der Deutschen Burschenschaft (cf. I. a. 4): Teutonia, gest. 14. 11. 55, entstanden aus dem WS. 1854/55 gegr. „Kneipverein", susp. Herbst 1914. H. blau-weiß-gold (bis etwa 1870 d. blau-weiß-gold), Ff. blau-weiß-blau (s. etwa 1870), P. Gold, M. u. Fm. h. blau (bis etwa 70 d. blau). EH. s. 14. 11. 91: Waitzstr. 43. Im Südd. Kartell (cfr. Hei.). PVh. m. d. SC. u. d. LC.

Digitized by Google

Landsmannschaften im CLC. (cf. I. a. 6): Troglodytia, gest. 14. 12. 64 als schwarze frschl. Vb. m. u. S., s. 11. 1. 73 ftr. L. m. BM., im CLC. Ende WS. 72/73 bis 18. 2. 77 u. 7. 1. 82, susp. 1. 11. 88 bis 4. 4. 89, 6. 9. 89 bis 4. 4. 91 u. 1. 5. 93 bis 20. 4. 01; im ALC. 20. 4. 01 bis Pfingsten 06. Schwarz-weiß-rot v. u., Ff. schwarz-rot v. u., P. Silber, M. rot (80 er Jahre bis SS. 1904 schwarz), im SS. weiße St. EH. s. 1903: Jägersberg 16. — Slesvico-Holsatia, gest. 14. 5. 78 als schwarze Vb. m. u. S. [hervorgeg. aus einem WS. 77/78 gegr. V. Haderslebener Abit.; s. WS. 79/80 blau-weiß-blauer Bz.], s. 1. 3. 81 frschl. Vb. Cimbria, s. 23. 5. 81 L., s. 7. 1. 82 im CLC, s. 16. 10. 1903 wieder Slesvico-Holsatia, susp. SS. 95 bis WS. 95/96, SS. 96 bis Anf. SS. 01 u. XI. 06 bis 27. 1. 11. Blau-weiß-rot (s. 1. 3. 81), Ff. blau-weiß-blau, P. Silber, blaue M. u. Fm. EH. s. 27. 7. 1912: Waitzstr. 56. — PVh.: B. Teutonia. X, XX, XXX.

Turnerschaften im VC. (cf. I. a. 8). VC.-Kiel: Hansea, gest. 18. 1. 85 als ATV. Kiel, Hansea s. 1. 7. 85, u. S. u. im VC. s. 17. 6. 85, e. W. s. Dez. 85, BM. s. Juni 89, vertagt. Grün-weiß-schwarz, Fb. grün-weiß, P. Silber, grüne M. [bis 8. 7. 85 schwarz-rot-gold, n. g., bis 17. 7. 86 h. blau-silber-schwarz, Bz.]. Kn.: Prinz Heinrich, Lornsenstr. — Slesvigia, gest. 4. 5. 75 als schwarze Vb. (gold-blau-gold, n. g.), s. WS. 87 e. W., susp. SS. 93, am 25. 10. 03 verschmolzen mit der T. Alania [gest. 5. 2. 01, im VC. s. 7. 2. 20, s. 22. 10. 03 Slesvigia], deren Farben beibehalten wurden, vertagt. Weiß-schwarz-grün-weiß, Ff. weiß-schwarz-weiß, P. Silber, schwarze M. Kn.: Brunswiker Hof, Adolfstr. 3; Br.: Centralhotel, Brunswikerstr. — X, XX, XXX. PVh. m. Frisia.

Burschenschaft im ADB. (cf. I. b. 1) (suspendiert): Arminia, gest. 24. 4. 1902 als Fortsetzung der susp. Arminia-Greifswald als burschenschaftl. Vg., s. Anf. WS. 02/03 B., s. 24. 4. 02 Ren. im ADB., 31. 5. 02 rez., s. 24. 1. 03 öffentl. ftr., beh. aufgelöst Herbst 1910 bis Anf. Nov. 12, susp. WS. 13/14. Schwarz-rot-gold, P. Silber, weiße M. (bis SS. 04 d. rote St., in Greifsw. d. rote M.). EH. s. 1. 4. 10: Wilhelminenstr. 47. X, XX, XXX.

Freie nftr. Verb. m. u. S.: Frisia, gest. 12. 11. 72 ohne Namen, s. 3. 5. 80 Frisia. Ohne Abz. u. Zirkel; schwarze Waffen, VM.; Maturität. EH. s. SS. 1911: Muhliusstr. 60. Café: Konditorei Rolfs, Schloßgarten. PVh.: VC. u. Stormaria. — Stormaria, gest. 9. 6. 83, hervorgeg. aus der Hoffnungs-Kneipe, 3. 7. 1903 bis SS. 08 im Mündener VC. Schwarzer Bz. m. Silber-P. E. W. VM. Maturität. X, XX, XXX. EH. s. Anf. SS. 18: Knooperweg 145. — Krusenrotter Kneipe, gest. 10. 11. 75. O. A.; ohne e. W. Maturität. EH. s. WS. 96/97: Philosophengang 20.

Gesangvereine im SV. (cf. I. c. 1): SGV. Albingia, gest. 19. 7. 89 (aus der SS. 89 gegr. Kartellvg. entstanden), im SV. s. 22. 7. 89, s. SS. 90 Albingia. Rosa-weiß-meergrün, Bz. u. Schl. m. Kieler Wappenschild. Maturität; u. S. s. SS. 02; s. 22. 6. 09 e. W. EH. s. 4. 11. 06: Jägersberg 17. X, XX, XXX.

Ak. Turnvereine im ATB. (cf. I. c. 2): Ditmarsia, gest. 8. 11. 89, im ATB. s. 17. 12. 90, s. WS. 91/92 Ditmarsia. Grün-weiß-gold. E. W., schwere Waffen als pers. Kn.: Colosseum, Exerzierpl. — Cheruscia,

Digitized by Google

ATVbg., gest. 9.5.84 als ak. pharm.-naturw.V., susp. 24.5.94, rek. 22.4.95 als pharm. V., s. 97 Vb. Cheruscia (grün-weiß-rot), s. WS. 99/00 ftr., susp. 1903 bis SS. 06, bis SS. 14 in ACV., im ATB. s. 7. 6. 14. Schwarz-weiß-h.blau. E.W. Kn.: Turnerheim, Jahnstr. 7.

Verein Deutscher Stud. im Kyffhäuser-Verb. (cf. III. g. 1), gest. 3. 6. 81, susp. WS. 94/95 bis SS. 98. Schwarz-weiß-rot, n. g. Schwere e. W. EH. s. 5. 11. 1913: Beselerallee 28.

Nichtkonfessionelle Verbindungen m. MV.: a) Wingolf (cf. II. d. 1), gest. 2. 12. 73 als Wingolfs-V. (o. A.), susp. Anf. WS. 74/75, erneut 5. 7. 92 (offiz. Stiftungsdatum) als V. Wartburg (Bz.), s. 27. 6.95 ftr.Vb., s. 2.6.96 im WB., s. 13.6.96 Wingolf, susp. WS. 14/15. D. rot-weiß-gold, P. Gold, CKb. rot-weiß m. breiter gold. P., d.-rote M. EH. s. 5. 7. 1900: Waitzstr. 88. X, XX, XXX. — b) im Schwarzburgbunde (cf. II. d. 2): Ak. Vb. Wikingia, gest. 30. 4. 98 als SB.-Vg., s. 19. 5. 1900 SB.-Verein (Bz.), ftr. Vb. s. 19. 12. 01, s. III. 04 FVh. zum SB., im SB. s. XII. 09. Blau-gold-rot, P. Gold, d. blaue M. Kn.: Prinz Heinrich, Lornsenstr.

Kathol. Korporationen m. MV.: a) ftr. Vb. im CV. (cf. II. e. 1): Rheno-Guestfalia, ak. Vb., gest. 14. 6. 97, im CV. s. SS. 97, ftr. s. 12. 6. 98. Violett-weiß-moosgrün, Ff. violett-grün, P. Silber, moosgrüne M. Kn.: Prinzenhof, Fährstr. X, XX, XXX, XXXX. — b) nftr. V. im KV. (cf. II. e. 2): Baltia, ak. Stud.-V., gest. 3.7.86, s. SS. 87 im KV., susp. Herbst 1914 bis SS. 15. H. grün-weiß-rot (s. 28. 7. 86), P. Silber, n. g. Kn.: Beselerallee 45, priv. — c) Unitas (cf. II. e. 3), gest. 12. 5. 1908 (27. 4. 1907 als Kränzchen), im UV. s. 13. 8. 08, susp. SS. 15. Gold-weiß-blau, n. g. Kn.: Stadt Magdeburg.

Sportvereine (nicht korp.): Ak. Ruder-V., gest. Anf. SS. 97 (Kartell cf. IV. 9). Lokal: Seeburg. — Ak. Abteilung d. Fußballklubs Holstein v. 1902 (E. V.), gest. 4.5.02. Blau-weiß-rot. Kn.: Würzburger, Holteraueerstr. 214. Im ASB. s. VI. 1911 (cf. IV. 10). — Ak. Segler-V., gest. 13. 7. 1910 im ASB. (cf. IV. 10). Lokal: Seeburg. — Ak. Ausschuß f. Rudern, gest. SS. 1914.

Wissenschaftl. Vereine: a) Wissenschafter-Verband im DWV. (cf. III. h.): Math.-Naturw.-V., gest. 1882 als Math. V., susp. WS. 87/88 bis WS. 99/00. O. A. (Im Arnstädter Verbande s. SS. 01; cf. A. III. h. 6). — Ak. V. f. Geschichte u. Erdkunde, gest. 31. 1. 1912, susp. Herbst 14. Schwarz-silber-schwarz, P. Silber, Bz. Im Leuchtenburgbund (cf. III. h. 5). — Philolog. V., gest. 14. 11. 72, s. 1901 V. f. klass. Philologie, 14. 12. 12 als korp. Phil.-V. verschmolzen m. d. Philol. Kränzchen, susp. 1914. D. blau-silber-l. blau, P. Silber, Bz. (s. WS. 12/13). Im Naumb. KV. s. WS. 12/13 (cf. III. h. 3). — b) Sonstige: Ak.-theol. V., gest. 13. 2. 36, susp. Herbst 1914. Lokal: Prinz Heinrich. — Volkswirtschaftl. Vg., gest. 1914. — Anglisten-V.

Studentinnen-Vereine: a) im VStD. (cf. VI. 1): Studentinnen-V., gest. 1. 12. 1910, s. WS. 09/10 im VStD. (cf. VI. 1), bis WS. 14/15 V. Stud. Frauen. Interkorp. Lokal: Seeburg. — b) Deutsche Christl. Vg. Stud. Frauen (cf. VI. 2).

Freideutsche Vereinigungen (cf. V.): a) Ak. Freischar, gest. SS. 1913, vertagt Herbst 1914 (cf. V. 1). — b) im DBaSt. (cf. V. 2): Nordmark,

Digitized by Google

abst. Vb., gest. 20.1.02 als Ortsgr., susp. Anf. Jan. 06 bis 28. 11. 06, s. SS. 13 Verb., vertagt 1914.

Sonstige Vereine: Deutsche Christl. Stud.-Vg. (cf. IV. 1). Lokal: Gartenstr. 12 I. — Ak. Missions-V., gest. WS. 80/81, rek. SS. 91 u. SS. 1912 (cf. IV. 2). — Ak. Bonifatius-V. (cf. IV. 4), susp. 1914. Adr.: Kathol. Pfarrhaus. — V. f. d. Deutschtum im Auslande (cf. IV. 8), ak. Ortsgr., gest. SS. 1900. — Vg. d. Stud. d. Zahnheilkunde (cf. IV. 14). — Kieler Klinikerschaft (cf. IV. 13). — Stud. Unterrichtskurse f. Arbeiter (Verband cf. IV. 16). — Deutscher Wehr-V., ak. Ortsgr. — Stud. Luftflotten-V., Ortsgr. (cf. IV. 17). — Wehr-V., akad. Ortsgr. — Ak. Gesang-V. (nur zum Zweck der Gesangspflege). — Ortsgr. d. Ak. Hilfsbundes, gegr 31. 7. 1915.

Freie Studentenschaft, gest. SS. 09, Mitgl. d. D. Fr. St. (cf. VII. 1).

Seit WS. 13/14 bilden Corps, Burschensch., Landsmannsch. u. Turnersch. den Waffenring; Albingia, Ditmarsia u. VDSt. s. 1914 den Schwarzen Waffenverband (SWV.).

KÖNIGSBERG i. Pr.

Immatr.: Termine v. 26. April bis 16. Mai, später nur mit Genehmigung des Kurators; philos. Fak. 22,50 ℳ, jurist., med., theol. Fak. 26,50 ℳ; Exmatr. 9 ℳ. — Vorlesungen: Annahme bis zum 10. Mai; 4 st. theoret. in der theol. Fak. 12 ℳ. Honorar. i. d. philos. meist 16 ℳ, 5 st. i. d. theol. Fak. 15 ℳ, i. d. philos. meist 20 ℳ, i. d. jur. Fak. 4 st. gewöhnlich 15 ℳ, 5 st. 18 ℳ, prakt. Vorlesgn. bis 35 ℳ, öffentliche gratis, dagegen hat jeder Studierende 5 ℳ Auditoriengeld zu zahlen. Die für Damen nicht zugänglichen Vorlesungen sind mit einem Stern (*) bezeichnet. — Stundung: Besitzern eines Testimon. paupert. wird das Honorar gestundet, wenn dieselben nicht 300 u. mehr ℳ Stipendien beziehen, außerdem hat denselben die Universität Freitische und Freiwohnungen zu vergeben. — Die Universität hat außer den königlichen und einer Reihe von Privatstipendien auch die Verfügung über mehrere Stipendien, zu dessen Erlangung Konkurrenz-Arbeiten über verschiedene Gebiete einzureichen sind. Die besten Arbeiten erhalten Preise. — Lesehalle: Studierende werden außerordentliche Mitglieder des akademischen Lesevereins gegen einen Semester-Beitrag von 3 ℳ. Das Lesekabinett befindet sich im zweiten Stock des Universitätsgebäudes. — Krankenkasse: 1,00 ℳ f. d. Sem. (obligat., Betrag in den Immatrikulationsgebühren enthalten). — Unfallversicherung: obligatorisch. — Wohnungen zeigen die Lokalblätter und Aushänge-Täfelchen an, 5—10 Minuten von der Universität entfernt zu 20—30 ℳ monatl., meist mit Bedienung, Heizung 6 ℳ, Mittagstisch 20—25 ℳ. — Am 22. Oktober 1898 wurde die „Palaestra Albertina“ eröffnet, die auf Anregung und unausgesetzte, auch pekuniäre Förderung des Dr. med. Fritz Lange zu New-York (Gothiae-Königsberg) geschaffen ist. Dieselbe,

Digitized by Google

vor dem Tragheimer Tor gelegen, ist ein gemeinsames Sport-, Speise- und Gesellschaftshaus für die gesamte Studentenschaft, ausserdem ist in ihr eine mensa academica eingerichtet. Sie enthält Fechtsäle, Hallenbad, Turnhalle, Kegelbahn (Sem.-Beitrag 3 ℳ.). Seit dem 1. April 1905 ist ein grösserer Teil der Palaestra vom Staate angemietet worden, worin das theologische, juristische, klassisch-philologische, romanische, englische, hist. und staatswissenschaftliche Seminar untergebracht ist.—Arbeitsamt der Freien Studentenschaft für Studierende und das große Publikum.

Albertus-Universität.

Gestiftet 1544.

Anfang 26. April.

Kurator: Ober-Präsident d. Prov. Ostpreußen T. **v. Batocki-Friebe**, Exz. — *Prorektor:* **v. Gierke** (iur. Fak.). — *Dekane*: **Benrath, Graf zu Dohna, Gaupp, Goedeckemeyer.**

I. Theologische Fakultät.

Dekan: K. **Benrath.**

Pff. ord.: H. **Jacoby** (30. 12. 36) (prakt. Theol.) i. R. — K. **Benrath** (10. 8. 45) Gesch. d. kathol. Kirche 1545—1870 1 ö.; Gesch. d. Reformat. 3 p.; theol. Sem. (Uebgn.) 1 m. 2 pg. — Aug. **Dorner** (13. 5. 46) (systemat. Theol.) i. R. — Mart. **Schulze** (26. 1. 66) neuere Theol. 4 p.; Dogmat. I. 4 p.; systemat. Sem. 1 m. 2 pg. — **M. Löbr** (30. 4. 64) alttest. Religionsgesch. 5 p.; kleine Prophet. 5 p.; hebr. Uebgn. f. Anf. 3 p.; alttest. Sem. 1 m. 2 pg. — Alfr. **Uckeley** (24. 8. 75) prakt. Theol. I (Prinzipienl., Missionstheor., Katechet.) 4 p.; dtsch. Volksschulwes. 2 p.; homilet. Sem. 1 m. 2 pg.; katechet. Sem. 1 pg.; christl.-archäol. Uebgn. 1 pg. — Alfr. **Juncker** (4. 7. 65) Einltg. ins N.T. 5 p.; Matth.-Ev. 5 p.; neutest. Sem. 1 m. 2 pg.

Pf. ext.: F. **Lezius** (18. 9. 59) Kirchengesch. I. 4 p.; kirchengesch. Uebgn. 2 pg.

Dozz.: Aug. **Pott** (17. 3. 70) Ⓚ beide Korintherbr. 2 m. 2 p.; Uebgn. (Lukasevang.) 1 m. 2 pg. — Hans **Rust** (3. 12. 79) Ethik 4 p.; Relig.-Philos. 2 p.; systemat. Uebgn. 1 pg.

Lektt.: Matth. **Lackner** (24. 12. 37) litauisch. Sem. 3 m. 2 g. — Aug. **Grzybowski** (21. 7. 42) poln. Sem. I. u. II. Abt. 2 m. 2 g.

II. Juristische Fakultät.

Dekan: Alex. **Graf zu Dohna.**

Pff. ord.: A. **Arndt** (21. 10. 49) (Staats- u. Verwaltgsr.) i. R. — Alfr. **Manigk** (10. 9. 73) Einf. ind. Rechtswiss. 2 m. 2 p.; Syst. d. röm. R. 2 m. 2+2 p.; Digest.-Exeg. 1 m. 2 p.; zivilist. Sem. ö. — Jul. **v. Gierke** (5. 3. 75) Ⓚ Handels- u. Schiffahrtsr. 5 p.; dtsch. Privatr. 4 p.; Uebgn. (bürgerl. R.) f. Anf. 1 m. 2 p.; germanist. Sem. pg. — Fritz **Litten** (22. 1. 73) Ⓚ röm. Rechtgesch. 2 m. 2 p.; bürgerl. R. III (Sachenr.) 2 m. 2 p.; Prakt. d. bürgerl. R. 1 m. 2 p.; Landwirtschftsr. 1 p.; jurist. Methodenl. 1 ö.

Digitized by Google

— Er. **Kaufmann** (21. 9. 80) Ⓚ Verwaltgsr. II 1 m. 2p.; Kirchenr. 4 p.; Völkerr. 4 p.; publizist. Sem. 2 pg. — Alex. **Graf zu Dohna** (29. 9. 75) Ⓚ Probl. d. Kriminalpolit. 1 ö.; Strafr. I (allg. Tl.) 4 p.; Zivilproz. II. 4 p.; Zivilproz.-Prakt. 1 m. 2 p. — M. **Fleischmann** (5. 10. 72) Ⓚ Militärr. 1 ö.; Staatsr. 5 p.; Verwaltgsr. I (allg. Lehren) 4 p.; Prakt. d. Staats- u. Verwaltgsr. 1 m. 2 p.

Pf. ord. hon.: Alb. **Mosse** (1. 10. 46) (bürgerl. R.) beurl.

Pff. ext.: Rud. **Müller-Erzbach** (23. 3. 74) dtsch. Rechtsgesch. 2 m. 2 p.; bürgerl. R. I (allg. Tl.) 2 m. 2 p.; R. d. Wertpapiere 2 p.; handelsrechtl. Sem. 1 ö. — G. **Radbruch** (21. 11. 78) Ⓚ Gerichtsverfassg. 1 ö.; Strafr. II (besond. Tl.) 1 m. 2 p.; Zivilproz. I. 4 p.; Strafproz. 4 p.; Strafr.-Prakt. 1 m. 2 p. — **N. N.**, bürgerl. R.: II (Schuldverh.) 2 m. 2 p., IV (Familienr.) 2 m. 2 p.; Uebgn. (röm. R.) 1 m. 2 p.

Doz.: Pet. **Klein** (10. 2. 79) bürgerl. R. V (Erbr.) 4 p.; internat. Privatr. 1 p.; Konversat. (bürgerl. R.) 1 m. 2 p.; Kurs II z. sprachl. Einf. in d. Quellen d. röm R. 1 p.

III. Medizinische Fakultät.

Dekan: E. **Gaupp.**

Pff. ord.: E. **Neumann** (30. 1. 34) (pathol. Anat.) i. R. — L. **Stieda** (19. 11. 37) (Anat.) dgl. — L. **Lichtheim** (7. 12. 45) (inn. Med.) dgl. — Gg. **Wister** (22. 6. 56) Prakt. d. kleiner. Gynäkol. 1 ö.; geburtsh.-gynäkol. Klin. 5 p. — E. **Meyer** (10. 5. 71) Ⓚ Nervenpoliklin. 1 ö.; psychiatr. u. Nervenklin. 2 m. 2 p.; gerichtl. Psychiatr. f. Jur. u. Med. 1 p. — K. **Kieskalt** (30. 12. 75) Ⓚ hyg. Einrichtgn. dtsch. Städte 1 ö.; bakt.-hyg. Kurs 3 m. 2 p.; bakt. Kurs f. Pharm. 3 m. 2 p.; Labor.-Arbtn. f. Geübt. tägl. pg. — **E. Gaupp** (13. 7. 65) Anat. am Lebenden II. 1 ö.; systemat. Anat. d. Mensch. II. 6 p.; Entw.-Gesch. d. Mensch. 3 p.; histol. Kurs. (m. Zander) 4 m. 2 p.; Arbtn. f. Vorger. tägl. pg. — Alfr. **Schittenhelm** (16. 10. 74) Ⓚ hatte angekündigt: Klin. d. Nervenkrkhtn. $1^1/_2$ ö.; med. Klin. 5 m. $1^1/_2$ p.; Arbtn. im Labor. f. Geübt. tägl. pg. Derselbe geht aber nach Kiel. — Frz. **Hofmann** (29. 11. 69) Ⓚ Anwendg. physikal.-chem. Methoden in d. Physiol. 1 ö.; Exp.-Physiol. I. 6 p.; physiol. Optik 2 p.; physiol. Prakt. 4 m. 2 p.; physiol. Untersuchgn. (m. Weiß) f. Geübt. tägl. pg. — K. **Kaiserling** (3. 2. 69) Ⓚ mikrosk. Untersuchg. frisch. Organe 1 ö.; spez. pathol. Anat. I. 5 p.; prakt. Kurs d. pathol. Histol. 2 m. 2 p.; pathol.-anat. Demonstr.-Kurs l p.; Labor.-Arbtn. tägl. pg. — Arth. **Birch-Hirschfeld** (10. 9. 71) Ⓚ Pathol. u. Ther. d. Auges 1 ö.; klin. Unterr. in d. Augenhlkde. 3 m. $1^1/_2$ p.; Augenspiegeln (m. Sattler) 2 p.; Arbtn. im Inst. f. Geübt. pg. — H. **Fühner** (10. 4. 71) Nachweis v. Giften, I. chem. Tl., f. Med., Chem. u. Pharm. 1 ö.; exp. Toxikol. 2 p.; Arzneiverordngsl. 1 m. 2 p.; Labor.-Arbtn. tägl. pg. — **N. N.** [Nachf. d. † Pf. ord. P. Friedrich] chir. Klin. u. Poliklin. 5 m. $1^1/_4$ p.; chir. Operat.-Kurs an d. Leiche (m. Kirchner) 3 m. 2 p.; dringl. Operat. ö.

Pff. ord. hon.: Jul. **Schreiber** (28. 2. 48) Ⓚ Untersuchgsmethdn. betr. Speiseröhre, Magen u. Darm 1 ö.; med. Poliklin. 4 p.; Impftechnik p. — R. **Zander** (18. 7. 55) rudiment. Organe 1 ö.; Knochen- u. Gelenkl. 3 p.; mikrosk. Anat. 3 p.; anat. Sem. 4 pss.; s. a. Pf. ord. Gaupp.

Pff. ext.: Em. **Berthold** (1. 12. 36) (Otol.) i. R. — Hugo **Falkenheim**

Digitized by Google

(4. 9. 56) Ⓚ Hyg. d. Kindesalt. 1 ō.; Poliklin. d. Kinderkrkhtn. 2 p. — Gg. **Puppe** (4. 2. 67) Ⓚ gerichtl. Med. (prakt. Kurs) f. **Med.** 2 m. 2 p., f. Jur. 2 p. — Walt. **Scholtz** (13. 4. 71) Ⓚ Poliklin. d. Haut- u. Geschl.-Krkhtn. 2 + 1½ p.; Pathol. u. Ther. d. Gonorrhoe 1 ō. — P. **Gerber** (14. 5. 63) Ⓚ Laryngosk. u. Rhinosk. 1 ō.; Poliklin. d. Hals- u. Nasenkrkhtn. 1½ p. — P. **Stenger** (3. 11. 65) Ⓚ Klin. u. Poliklin. d. Ohrenkrkhtn. 2 p.; prakt. Kurs d. kleiner. oto-rhinol. Operat. 1 ō.

Dozz.: Pf. Osk. **Samter** (23. 4. 58) Ⓚ üb. Orthop. 1 g. — Pf. P. **Hilbert** (19. 3. 65) Ⓚ Perkuss., Auskultat. etc. 3 p. — Pf. Rud. **Cohn** (23. 4. 62) Chem. d. Harns 1 p. — Pf. Bernh. **Rosinski** (16. 1. 62) Ⓚ geburtsh. Operat.-Kurs (m. Benthin) 4 p. — Pf. Egb. **Braatz** (6. 5. 49) aus d. Gesch. d. Chir. 1 g.; jetzige Wundbehdlg. 1 g. — Pf. Selly **Askanazy** (8. 9. 66) Ⓚ spez. Pathol. u. Ther. d. inn. Krkhtn. 2 p. — Pf. O. **Weiß** (22. 7. 71) Ⓚ Physiol. d. Stimme u. Spr. 1 g.; vegetat. Physiol. 2 p. — Pf. Osk. **Ehrhardt** (23. 3. 73) Ⓚ allg. Chir. 1 g.; chir. Kolloqu. 1 g. — Pf. Alfr. **Stieda** (11. 11. 69) Ⓚ Orthop. 1 p. — Pf. H. **Streit** (28. 6. 76) Ⓚ Oto-, Rhino- u. Laryngosk. 2 g. — Pf. Th. **Cohn** (9. 4. 67) Ⓚ Diagnost. d. Erkrkgn. d. Harnorg. 1 g. — Pf. Gerh. **Joachim** (11. 6. 80) Ⓚ allg. Pathol. u. Ther. inn. Krkhtn. 1 g. — Pf. M. **Lissauer** (11. 2. 77) Ⓚ pathol. Histol. (prakt. Uebgn.) 1 p.; allg. Aetiol. 1 p. — A. **Stein** (20. 3. 76) Ⓚ Kieferschußverletzgn. u. deren zahnärztl. Behdlg. g. — Leo **Borchardt** (26. 8. 79) Ⓚ Kurs d. klin. Diagnost. mittels chem., mikrosk. u. bakt. Methdn. 2 p.; pathol. Physiol. 2 p. — Alfr. **Linck** (29. 8. 75) Ⓚ Oto- u. Rhinosk., inkl. d. funktionell. Untersuchgsmethdn. 1 g. — Hans **Rhese** (26. 1. 66) Ⓚ wicht. Kap. d. Oto-, Rhino-, Laryngosk. pg. — Mart. **Kirschner** (28. 10. 79) Ⓚ chir. Operat.-Kurs an d. Leiche 3 m. 2 p.; chir. Diagnost. 2 m. 2 p. — Hub. **Sattler** (4. 7. 80) Ⓚ Untersuchgsmethdn. d. Auges 1 p.; s. a. Pf. ord. Birch-Hirschfeld. — Walt. **Telemann** (8. 2. 83) Ⓚ Röntgenther. 1 g.; Röntgendiagnost. u. -technik b. inn. Krkhtn. 2 p. — E. **Sachs** (4. 9. 78) Ⓚ Physiol. u. Pathol. d. Neugeborenen 1 g.; gynäkol. Diagnost. (theoret. u. prakt.) je 1. — Harry **Scholz** (8. 10. 79) Ⓚ Diagnost. u. Ther. d. Blutkrkhtn. 2 p.; **Techn.** d. Hydrother., Massage, Elektrother. 1 g. — Frz. **Unterberger** (7. 9. 82) Ⓚ gynäkol. Poliklin. 5 p. — Hans **Bolt** (1. 7. 76) Ⓚ Fraktur. u. Luxat. 2 p.; Chir. d. Mundhöhle 2 p. — Walt. **Frey** (10. 1. 84) klin. Diagnost. f. Vorger. 2 p.; Kurs f. klin. Diagnost. 2 p. — W. **Proell** (14. 9. 81) Ⓚ Zahnextrakt.-Kurs f. Med. 1 m. 3 p.; Poliklin. d. Zahn- u. Mundkrkhtn., f. Zahnärzte 3 m. 3 p. — F. **Henke** (16. 9. 80) Ⓚ f. d. allg. Praxis wicht. Kap. d. Rhino-Laryngol. 1 g. — Hans **Reiter** Ⓚ (Hyg.) beurl. — O. **Riesser** (9. 7. 82) Ⓚ (physiol. Chem.) dgl. — Walt. **Benthin** (18. 12. 82) Ⓚ mikrosk.-gynäkol. Diagnost. 3 p.; Physiol. u. Pathol. d. Wochenbettes 1 pg.; s. a. P.-D. Pf. Rosinski. — M. **Fetzer** (26. 3. 78) Ⓚ (Gynäkol.) beurl. — Walt. **Carl** (15. 7. 81) Ⓚ Verbandkurs 2 p.; Röntgenkurs 1 p. — Pf. Walt. **Berg** (12. 7. 78) Ⓚ **Einf.** in d. Anthropol. 1 p. — Mart. **Jastram** Ⓚ Orthop. u. Heilgymnast. m. bes. Berücks. d. Kriegsverletzgn. g. — O. **Kilieneberger** Ⓚ psychiatr.-neurol. Diagnost. 1 m. 2. — Frz. **Schütz**, Bekämpfg. d. Alkoholism., f. all. Fak. 1 g.

Lekt.: Pf. K. **Doebbelin**, prakt. Kurs f. Zahnersatz tägl. p.; **prakt.** Kurs f. Zahnfüllg. tägl. p.; Zahnextrakt.-Kurs tägl. p.

Digitized by Google

IV. Philosophische Fakultät.

Dekan: Alb. **Goedeckemeyer.**

Pff. ord.: Frz. **Rühl** (26.10.45) (alte Gesch.) i.R. — Jul. **Walter** (22.4.41) (Philos.) dgl. — Hans **Prutz** (20.5.43) (Gesch.) dgl. — Arth. **Ludwich** (18.5.40) (klass. Philol.) dgl. — Adalb. **Bezzenberger** (14.4.51) griech. Lautl. 2 ö.; litauische Grammat. u. Uebgn. 3 p. — F. **Hahn** (3.3.52) Meereskde. 1 ö.; Meteorol. u. Klimatol. 3 p.; geogr. Sem.-Uebgn. pg. — Maximil. **Braun** (30.3.50) parasit. Würmer u. Arthropoden d. Menschen 1 ö.; allg. Zool. 6 p., Zool. f. Landw. 3 p.; Arbtn. f. Vorger. tägl. pg. — Christian **Luerssen** (6.6.43) (Botan.) i. R. — G. **Jahn** (11.6.37) (semit. Philol.) dgl. — H. **Baumgart** (24.5.43) Goethes dramat. Dichtgn. 4 p.; Sem.-Uebgn. (Lessings Laokoon) 2 pg. — P. **Volkmann** (12.1.56) Elektrodynam. 4 p.; Sem.-Uebgn. dazu 1 ö.; mathem.-phys. Labor. (physikal.-prakt. Uebgn. u. Arbtn.) f. Anf. u. Vorger. 2 m. 3 pss. — O. **Roßbach** (13.7.58) ital.-röm. Kunst 2 p.; Germania d. Tacitus 2 p.; philol. Sem. (Prologe u. ausgew. Fabeln d. Phädrus) 1 m. 2 ö.; Prosem. (Arrians Anabasis) 1 ö.; Uebgn. (griech. Vasenbilder) $1^1/_2$ pg. — Berth. **Haendcke** (2.7.62) allg. Kunstgesch. (18. u. 19. Jahrh.) 1 p.; Albr. Dürer u. s. Zeit 1 ö. — Heinr. **Klinger** (26.10.53) allg. u. anorg. Chem. 5 p.; Med.-Prakt. 2 m. 2 p.; chem. Prakt. (m. Blochmann u. Eisenlohr) ganz- u. halbtg. p.; Besprechg. neuerer Arbtn. 1 ö. — Frz. **Meyer** (2.9.56) analyt. Geom. d. Ebene 4 p.; höh. Algebra 4 p.; Sem.-Uebgn. 4 p.; mathem. Gesellsch. 1 pg. — Alb. **Stutzer** (4.3.49) (Agrikulturchem.) i. R. — F. **Albert** (24.5.60) (landw. Betriebsl.) dgl. — O. **Krauske** (16.10.59) europ. Gesch. seit 1830 3 p.; Sem. (neuere Gesch.) 1 m. 2 pg. — M. **Kaluza** (22.9.56) engl. Lit. (17. u. 18. Jahrh.) 2 p.; altengl. Grammat. 2 p.; Sem. (engl. Lyrik d. 19. Jahrh.) 1 m. 2 ö. — O. **Gerlach** (1.11.62) Ⓚ prakt. Nat.-Oekon. 5 p.; preuß. Agrarpolit. d. Gegenw., f. all. Fak. 2 p.; staatswiss. Sem. 1 m. 2 ö.; Sem. f. landw. Verwaltgskde. 1 m. 2 pg. — Hans **Battermann** (20.6.60) geogr.-astron. Ortsbestimmg. 1 m. 2 p.; Uebgn. dazu pg. — F. **Schwally** (10.8.63) hebr. Grammat. 2 ö.; Schrift-Arab. 2 p.; arab. Umgangsspr. Aegyptens 2 p.; Osman.-Türk. 2 p. — Alfr. **Hitscherlich** (29.8.74) Getreide- u. Hackfruchtbau 2 p.; Wiesen- u. Futterbau 1 p.; Pflanzenzüchtg. 1 p.; prakt. Uebgn. dazu 1 m. 3 p.; Pflanzenkrkhtn. (prakt. Uebgn.) 1 m. 3 p.; Labor.-Arbtn. f. Geübt. ganztg. pg.; Exkurs. — Narziß **Ach** (29.10.71) Ⓚ Lehre v. Willen 1 ö.; Gesch. d. neuer. Philos. 4 p.; Sem. Uebgn. (Erkenntn.-Theor.) pg. — Walt. **Kaufmann** (5.6.71) Exp.-Phys. I. 5 p.; Ergänzgn. dazu 1 ö.; physikal. Uebgn. 2 m. 3 p.; Anltg. z. selbst. Arbtn. tägl. p.; Kolloqu. 1 m. 2 pg. — Alb. **Goedeckemeyer** (2.2.73) Ⓚ Gesch. d. neuer. Philos. 4 p.; Uebgn. (Kants Prolegomena) 1 ö. — Alfr. **Bergeat** (17.7.66) Ⓚ metall. Bodenschätze Deutschlds. u. d. Nachbarländer 1 ö.; Mineral. 4 p.; mineral. Uebgn. 1 m. 3 pg.; Unterweisg. in d. Benutzg. d. Sammlgn. u. Instrum. tägl. pg. — Alb. **Hesse** (4.10.76) Ⓚ theoret. Nat.-Oekon. 5 p.; Finanzwiss. 4 p.; staatswiss. Sem. 1 m. 2 ö. — J. **Hansen** (9.3.63) allg. Tierzuchtl. 3 p.; Rinder- u. Schweinezucht 3 p.; Arbtn. u. Uebgn. im landw. Inst. tägl. pg.; Sem.-Uebgn. (landw. Betriebs- u. Tierzuchtl.) (m. Skalweit) 14tg. 1 m. 2 pg.; Demonstr. ö. — K. **Mez** (24.3.66) Ⓚ allg. Botan. 5 p.; botan.

Digitized by Google

Prakt. 2 m. 3 p.; Arbtn. f. Vorger. ganztg. pg.; Demonstr. ö. — **Alfr. Pillet** (25. 1. 75) Ⓚ frz. Lit. (Mitte d. 19. Jahrh. bis z. Gegenw.) 3 p.; Einf. ins Altfrz. 2 p.; roman. Sem. (neufrz. Uebgn.) 1 m. 2 pg.; frz. Konversat.-Kurs 1 pg. — F. **Münzer** (22. 4. 68) röm. Kaiserzeit 3 p.; d. röm. Satiriker 2—3 p.; althistor. Sem. 1 m. 2 pg. — L. **Deubner** (3. 2. 77) Ⓚ Gesch. d. griech. Komödie u. Erkl. v. Aristophanes' Fröschen 4 p.; philol. Sem. 1 m. 2 ö. — Erw. **Rupp** (19. 2. 72) pharmaz. Chem. 3 p.; Labor.-Uebgn. ganz-, halbtg. u. 6 stdg. p.; Kolloqu. 1 g. — K. **Boehm** (29. 4. 73) Theor. d. Funkt. e. komplex. Veränderlichen 3 p.; Diff.- u. Integr.-Rechng. I. 4 p.; Anfgsgrde. d. Diff.-Gleichgn. 1 p.; Sem. 1 pg. — Alb. **Brackmann** (24. 6. 71) Gesch. Europas (Zeitalt. d. Reformkonzilien u. d. Humanism.) 2 p.; histor. Chronol. 2 p.; Sem. (mittelalt. Gesch.) 1 m. 2 pg. — Gg. **Baesecke** (13. 1. 76) dtsch. Synt. 2 p.; dtsch. Sem. (Ahd.) pg. — K. **Meister** (22. 10. 80) Ⓚ Gesch. d. lat. Sprache 4 p.; Sem. (Plautus Mostellaria) 1 m. 2½ pg. — Willy **Zielstorff** (Insterburg) org. Chem., f. Landw. 2 p.; Düngerl. 3 p.; prakt. Uebgn. halb- u. ganztg. pss.; Exkurs.

Pf. ord. hon.: Rud. **Schubert** (21. 5. 44) (alt. Gesch.) i. R.

Pff. ext.: Reinh. **Blochmann** (12. 4. 48) techn. Chem. d. Metalle 2 p.; analyt. Chem. 1 ö. — Alex. **Backhaus** (28. 7. 65) Ⓚ Kolonialwes. 1 ö.; trop. Landwirtschft. 1 m. 2 p. — O. **Franke** (14. 6. 62) Sanskr.-Grammat. f. Anf. 3 ö.; Blüten d. indisch. Lit. 2 p. — E. **Gutzeit** (5. 7. 65) (landw. Pflanzenbaul.) liest in Halle. — W. **Uhl** (23. 11. 64) Ⓚ Arminius 1 ö.; d. Sprache Kants, nebst Uebgn. 2 p. — Fel. **Pelser** (27. 7. 62) Assyr. f. Anf. 2 ö., f. Vorger. 2 p.; hebr. Uebgn. 2 p.; Arab. f. Anf. 2 p. — O. **Müller** (20. 4. 72) Ⓚ Seuchen u. seuchenart. Krkhtn. d. Haustiere 1 + 1 m. 2 p.; Wesen u. Bedeutg. d. Hufbeschlages 1 pg.; Demonstr. 1 ö. — K. **Hittcher** (24. 9. 65) Milchwirtschft. II. 2 p.; milchw. Prakt. f. Anf. 1 m. 2 p., f. Geübt. 3 m. 2 p. — H. **Hagelweide**, Kulturtechnik II. 2 p.; kultur-techn. Uebgn. 1 pg.; Feldmess. u. Nivellier. 1½ pg. — F. **Eisenlohr** (26. 8. 81) Ⓚ (Chem.) kündigt später an. — H. **Mutschmann** (21. 10. 82) Ⓚ Leben u. Werke d. Aristoteles nebst Interpret. d. Poetik 3 p.; griech. Gesellsch. (Homer, Ilias) 1 m. 2 pg.; philol. Sem. — K. **Andrée** (10. 3. 80) Aufbau Europas, f. all. Fak., 1 ö.; Formationsl. u. Grundz. d. Paläogeogr. 4 p.; geol. u. paläontol. Uebgn. f. Anf. 1 m. 2 p.; Anltg. z. selbst. Arbtn. tägl. pg.; Exkurs. — P. **Rost** (26. 3. 69) Ⓚ slav. Uebgn. 1 ö.; Russ. (Uebgn.) ö.; altkirchenslav. Grammat. 2 p.; Russ. f. Anf. u. Vorger. je 2 p.

Dozz.: Pf. J. **Tolkiehn** (17. 12. 65) Einltg. in Herodots Geschichtswerk m. Erkl. ausgew. Abschn. 3 p.; röm. Epigraph. 1 p.; Prosem. griech. u. lat. Stilübgn. 1 m. 2 g.; griech. u. lat. Sprachkurse pss. — Pf. M. **Lühe** (30. 4. 70) Ⓚ (Zool.) kündigt später an. — Pf. Arn. **Kowalewski** (27. 11. 73) Einltg. in d. Philos. 2 p.; Kolloqu. (Schopenhauers „Welt als Wille u. Vorstellg.") 1½ pg. — Pf. Jul. **v. Negelein** (17. 10. 72) Ⓚ Sanskr. 2 p.; Relig.-Gesch. d. ältest. Zeit 1 g. — Pf. J. **Abromeit** (17. 2. 57) Pharmakogn. 3 p.; Bestimmgsübgn. 1 m. 2 p.; mikrosk. Untersuchg. v. Drogen u. Pflanzenpulvern 1 m. 2 p.; anat. Untersuchgn. d. vegetabil. Genußm. 1 m. 3 p.; Exkurs. g. — Pf. Aug. **Seraphim** (1. 7. 64) Ⓚ Gesch. Polens 2 g.; lat. Paläogr. 2 p.; histor. Uebgn. f. Anf. (Mittelalt.) 1 m. 2 pg. — W. **Stolze** (10. 7. 76) Ⓚ neueste

Digitized by Google

Gesch. seit d. Gründg. d. dtsch. Reiches 2 p.; Uebgn. (Entstehg. d. Weltkrieges v. 1914) 1 m. 2 pg. — Pf. Hans **Spangenberg** (27. 3. 68) Ⓚ dtsch. Verfassgsgesch. bis z. Interregnum 2 p.; histor. Uebgn. 1 m. 2 pg. — Walt. **Wreszinski** (18. 3. 80) Ⓚ Quellenkde z. Gesch. d. vorder. Orients bis auf. Alexand. d. Gr. 2 p.; altägypt. Grammat. f. Anf. 2 p.; kopt. Grammat. f. Anf. 2 p.; Kunst d. vorder. Orients 1 g. — Th. **Kaluza** (9. 11. 85) nied. Geodäs. 2+1 m. 2 p.; Repetit. d. Elem.-Mathem. 3 p.; Fläch. II. Ordng. 2 p. — P. **Vageler** (30. 10. 82) (Pflanzenbau) liest nicht. — Gerh. **Hoffmann** (4. 8. 80) Ⓚ Radioaktivit. u. Elektronik 2 p.; Uebgn. dazu 1 m. 2 pg. — Walt. **Ziesemer** (7. 6. 82) Einf. ins Mhd. 3 p.; Uebgn. z. Dialektforschg. in Ost- u. Westpreußen 1 pg. — Hugo **Ehrlich** (30. 8. 78) Ⓚ (indogerm. Sprachwiss.) kündigt später an. — Sam. **Goy** (20. 5. 79) Ⓚ (landw. Chem.) dgl. — Pf. B. **Skalweit** (29. 10. 67) landw. Taxationsl. 2 p.; Gesch. d. dtsch. Landwirtschft. 1 p.; s. a. Pf. ord. Hansen. — A. **Senn** (17. 2. 82) Ⓚ (Chem.) kündigt später an.

Beauftr. Dozz.: W. Frhr. **v. Gayl** Ⓚ inn. Kolonisat. u. staatl. Besitzfestiggsverfahren 2 g. — Er. **Seelmann**, Uebgn. üb. ländl. Genossenschftswes. 2 pg. — R. **Leweck**, landw. Kreditwes. 2 pg. — Pf. O. **Pertzehl**, Frz. 2 g.; stilist. Uebgn. 2 p. — Dr. F. **Graz**, Engl. 2 g.; Shakespeares Othello 2 p.

Lektt.: Frz. **Wesener** (4. 4. 65) Ⓚ Forstschutz, -benutzg. u. einrichtg. g. — Willy **Schroeder** Ⓚ Einf. in d. Maschinenkde. II. 2 p.; landw. Maschinenkde. II. 1 p.; Flugtechnik I. 2 p.; Uebgn. (landw. Maschinenbau) pg.; Besichtigg. industriell. Anlagen pg.

Lehrer d. Künste u. Fertigkeiten: Dr. Arth. **Mentz**, allg. Gesch. d. Stenogr. 1 g.; Einf. in d. Stenogr. (Gabelsbg.) 1 g. — Pf. M. **Brode**, Harmoniel. p.; musikgesch. Vortr. p. — Musikdir. O. **Fiebach**, Orgelkurs g.; kontrapunkt. Sem. p.; Gesch. d. Oper p. — Pf. A. **Claus**, Kurzschrift (Stolze-Schrey) 2 pg. — Dr. E. **Hesse** Ⓚ Stimmbildg. u. Vortr. 2 p.; Redekunst 1 p.; Rezitat. f. Vorger. 1 g.; Lyrik seit Liliencron. 2 p. — Fechtl. F. **Grünekloe**, Fechtkunst. — Turnl. O. **Rauschning** Ⓚ Turnübgn. — Reitl. G. **Voß**, Reitkunst. — Margar. **Steige**, Tanzkunst.

Bibliotheken.

1. **Königliche und Universitäts-Bibliothek.** Das Lesezimmer ist täglich von 9—1 u. (außer Sonnabend) 3—7 Uhr, die Bücherausgabe von 10—1 u. Mont. u. Donn. v. 3—5 Uhr geöffnet.

Dir.: Dr. Alfr. **Schulze** (1. 10. 61). — *Oberbibl.:* Dr. J. **Kemke** (20. 1. 68); Dr. Gg. **Herrmann** (3. 9. 53); Dr. Hans **Ehrlich** (16. 3. 64). — *Bibl.:* Dr. Heinrich **Preuß** (25. 10. 60); Dr. G. **Rieken** Ⓚ; W. **Feustell**.

2. **Akadem. Handbibliothek f. Studierende.** Geöffnet Mittwoch v. $12^1/_2$—$1^1/_2$ Uhr. *Bibl.:* Dr. **Wreszinski** (i. V.).

Wissenschaftliche Anstalten der Universität.

I. Theol. Fak. 1. Theol. Seminar, exeget.-krit. Abt. d. A. T.: Dir. Pf. **Löhr**, d. N. T.: Dir. Pf. **Junoker**; histor. Abt.: Dir. Pf. **Benrath**; prakt. Abt.: Dir. Pf. **Uckeley**; dogmat. Abt.: Dir. Pf. **Schulze**. —

Digitized by Google

2. Litauisch. Seminar.: Dir. Lekt. **Leckner.** — 3. Poln. Seminar: Dir. Lekt. **Grzybowsky.** — II. Jur. Fak. Jurist. Seminar: Dirr. sämtl. Ordinarien d. Fakultät. — III. Med. Fak. 1 Anatom. Institut: Dir. Pf. **Gaupp.** — 2. Physiol. Institut: Dir. Pf. **Hofmann.** — 3. Pathol.-anat. Institut: Dir. Pf. **Kaiserling.** — 4. Institut für medizin. Chemie u. exp. Pharmakol.: Dir. Pf. **Fühner.** — 5. Hygien. Institut: Dir. Pf. **Kisskalt.** — 6. Medizin. Klinik: Dir. Pf. vacat. — 7. Chirurg. Klinik u. Poliklinik: Dir. vacat. — 8. Frauenklinik u. Poliklinik: Dir. Pf. **Winter.** — 9. Augenärztl. Klinik u. Poliklinik: Dir. Pf. **Birch-Hirschfeld.** — 10. Psychiatr. Klinik: Dir. Pf. E. **Meyer.** — 11. Medizin. Poliklinik: Dir. Pf. **Schreiber.** — 12. Poliklinik f. Kinderkrankheiten: Dir. Pf. **Falkenheim.** — 13. Poliklinik f. Haut- u. Geschlechtskrankheiten: Dir. Pf. **Scholtz.** — 14. Poliklinik f. Ohrenkrankheiten: Dir. Pf. **Stenger.** — 14 a. Poliklinik f. Nasen- u. Halskrankheiten: Dir. Pf. **Gerber.** — 15. Institut f. gerichtl. Med.: Dir. Pf. Gg. **Puppe.** — 16. Zahnärztl. Institut: Dirigent Lektor Pf. **Doebbelin.** — IV. Phil. Fak. 1. Mathem.-physikal. Seminar: Dirr. d. mathem. Abt.: Pff. **Meyer** u. **Boehm**; Dir. d. physikal. Abt.: Pf. **Volkmann.** — 2. Mathem.-physikal. Laboratorium: Dir. Pf. **Volkmann.** — 3. Physikal. Cabinett: Dir. Pf. **Kaufmann.** — 4. Sternwarte: Dir. Pf. **Battermann.** — 5. Chem. Labor.: Dir. Pf. **Klinger.** — 6. Pharmazeut.-chem. Labor.: Dir. Pf. **Rupp.** — 7. Agrikulturchemisches Labor.: Dir. Pf. **Zielstorff.** — 8. A. Landw. Inst.: Dir. Pf. **Hansen.** — 1. Abteilung f. Betriebslehre, Tierzucht u. Betriebsl.: Vorst. Pf. **Hansen.** — 2. Abt. f. Pflanzenbau: Vorst. Pf. **Mitscherlich.** 3. Abt. f. Tierklinik: Vorst. Pf. **Müller.** — B. Landwirtsch. Versuchsfeld, Waldgarten: Leiter Pf. **Hansen.** — 9. Mineral. Inst.: Dir. Pf. **Bergeat.** — 10. Botan. Garten: Dir. Pf. **Mez.** — 11. Zool. Museum: Dir. Pf. **Braun.** — 12. Geol. Institut: Vorst. vacat. — 13. Bibl. u. Seminar f. Staatswissensch.: Dirr. Pff. **Gerlach** u. **Hesse.** — 14. Geogr. Sammlung: Dir. Pf. **Hahn.** — 15. Sammlg. f. Heimatkunde. Verwalter Dr. **Ziesemer.** — 16. Histor. Seminar: Dirr. Pff. **Münzer, Brackmann** u. **Krauske.** — 17. Münz-Cabinett: Dir. Pf. **Roßbach.** — 18. Kupferstich-Sammlg.: Dir. Pf. **Haendcke.** — 19. Archäol. Sammlg.: Dir. Pf. **Roßbach.** — 20. Philol. Seminar u. Proseminar: Dirr. Pff. **Roßbach, Deubner, Mutschmann** u. **Meister.** — 21. Deutsch. Seminar: Dirr. Pff. **Baumgart** u. **Baesecke.** — 22. Roman. Seminar: Dir. Pf. **Pillet.** — 23. Engl. Sem.: Dir. Pf. **Kaluza.** — 24. Philos. Seminar: Dirr. Pff. **Aoh** u. **Goedeckemeyer.**

Akademische Vereinigungen.

Commentwaffe: Glockenschläger.

Corps im K. SCV. (cf. I. a. 1). Königsberger SC.; **Masovia**, gest. 14. 6. 30, als Kränzchen aus der Allgem. Burschenschaft ausgeschieden, s. 19. 2. 31 Corps-Landsmsch., s. 1833 C.; 27. 11. 40 verschmolz mit ihr das C. Baltia (gest. 24. 6. 34; blau-silber). 76 bis 80 außerhalb des SC. H. blau-weiß-rot, Fb. rot-weiß-blau (s. 1880), P. Silber, h. blaue M. (anfangs rote). EH.: Fleischbänkenstr. 35. — **Baltia**, gest. 17. 5. 51, 69 bis 73 außerhalb des SC., susp. SS. 18 und verschmolzen mit dem C. Pomerano-Borussia (gest. 1882, weiß-

Digitized by Google

blau-schwarz). Weiß-h.blau-schwarz-weiß, Fb. blau-weiß-schwarz (s. 75, anfangs Füchse kein Band, s. 61 Burschenband), P. Silber, weiße St. (bis SS. 75 auch M.). EH. s. S. 10: Tragheimer Pulverstr. 31. — Hansea, gest. als C. 16. 12. 76, im SC. s. 18. 1. 77 (offiz. Stiftungsdatum), hervorgeg. aus d. B. Arminia [gest. 27. 6. 60, aus d. Fecht-V. hervorgeg., beh. aufgelöst 6. 11. 76, schwarz-h.rot-gold v u., Gf. h.rot]. Rot-weiß-gold, Fb. weiß-rot-weiß (anfangs rot-weiß-rot, dann rot-gold-rot), P. Gold, rote M. Kartell m. Borussia-Gr. u. Thuringia-Je. EH. s. Anf. 1905: Münzstr. 2. — Littuania, gest. 2. 2. 27 als Littauer-Kränzchen (o. A.) innerh. d. Allg. Burschensch. 19. 12. 28 als L. ausgetreten, 31. 1. 29 Gründungsfeier (offiz. Stiftungsdatum), 36 bis 48 Corps-Landsmannsch., s. 48 Vb., s. 61 fr. L., s. 31. 1. 94 C. [offiz. Stiftungsdatum im K. S C V.], rez. 19. 5. 94. Grünweiß-rot, Fb. (seit 94) weiß-grün-weiß, P. Silber, grüne M. EH. s. SS. 05: Münzstr. 3. — Chargen: X, XX, XXX.

Burschenschaften der Deutschen Burschenschaft (cf. I. a. 4). Königsberger Burschensch.: Germania, gest. 8. 9. 43 als Kränzchen in d. 17. 11. 1838 gest. Allgemeinheit Albertina, 40/41 vereinigt m. d. Kränzchen Gothia (1838, rot-gold), 9. 2. 45 ausgetreten, im ADC. s. SS. 85. Schwarz-weiß-d.rot v. u. (19. 2. 48 bis SS. 51 schwarz-rot-gold), P. Silber, d.rote Samt-M. (75 bis WS 95/96 rote St.). Lebensprinzip WS. 57/58 bis WS. 97/98. E.H. s. 1. 10. 1909: 3. Fließstr. 32. — Gothia, gest. 22. 11. 54 von Germanen, im ADC. s. SS. 85. Schwarz-gold-d.blau v. u., P. Gold, d.blaue Samt-M. m. kleinem gold. Albertus. Lebensprinzip s. WS. 72/73. EH. s. SS. 13: Cäcilienallee 1. — Teutonia, gest. 27. 11. 75 als ATV., 1. 5. 77 bis 25. 6. 85 im VC., s. 1. 3. 79 schwarze M., s. 16. 12. 80 volle Couleur, s. 1881 e. W., s. 6. 2. 1882 u. S., s. 18. 10. 84 Teutonia, s. 25. 6. 85 B., s. 28. 7. 85 ren. B. im ADC., rez. Pfingsten 87. Violett-weiß-rot v. u., P. Silber, rote M. m. kleinem silb. Albertus (bis 15. 7. 83 rot-weiß-rot, bis 18. 10. 84 rot-silber-rot, bis 18. 10. 84 schwarze M.). Lebensprinzip. EH. s. 1. 12. 13: Hinterroßgarten 49. — Alemannia, gest. 20. 6. 79 als freie schlagende Vb., hervorgeg. aus dem AGV., s. 9. 12. 80 B., s. 20. 7. 81 im ADC., susp. 29. 10. 86 bis 11. 8. 93, im ADC. als ren. B. s. Ende Januar 94, rez. 11. 8. 94, beh. aufgelöst WS. 95/96 bis SS. 96. D.blau-weiß-gold, P. Gold (bis 9. 12. 80 Ff. blau-weiß-blau), schwarze Samt-M. (bis 93 weiße M., Ende WS. 80/81 bis Anf. WS. 81/82 marineblaue Samt-M.). EH. s. WS. 12/13: I. Fließstr. 11. — Fuchsfarben existieren nicht.

Turnerschaften im VC. (cf. I. a. 8). VC.-Königsberg. Kriegsturnerschaft Austro-Borussia, gest. 28. 10. 1914 als VC.-Turnersch. Weiß-schwarz-gelb-weiß, P. Silber, Ff. umgekehrt, schwarze M. Kn.: Kai 5/6. — Vertagt Herbst 1914: Frisia, gest. 17. 5. 97, im VC. s. 11. 6. 97. Violett-weiß-gold, Fb. violett-weiß, P. Silber, violette M. Kn.: Palaestra Albertina. — Franconia, gest. 27. 11. 82 von Abiturienten des Friedrichs-Collegiums als ak. V. Fridericiana (grün-silber-grün, bald schwarz-silber-grün), s. 2. 7. 84 korp. Vb., 27. 11. 89 Franconia, s. 2. 7. 91 ftr., s. SS. 95 e. W., s. 14. 6. 97 fr. L., s. 13. 6. 1900 T., s. 1. 2. 1901 im VC. Schwarz-silber-grün, Fb. grün-silber-grün, P. Silber, weiße M. (SS. 84 bis

Digitized by Google

WS. 90/91 schwarze). Kn.: Kai 5/6 I. — **Markomannia**, gest. 3. 2. 81 als V. für neuere Philologie, SS. 81 bis 25. 7. 1901 im Weimar. CV., susp. 31. 5. 94, rek. 28. 10. 97 als Ak. Neuphil. V., s. 25. 7. 01 allg.-wiss. Vb. Markomannia, s. 9. 11. 01 Couleur, s. 7. 11. 99 u. S., s. Mai 08 e.W. u. BM., s. 18. 1. 04 T., im VC. s. 24. 5. 04. H.blau-weiß-d.grün (s. 28. 10. 97), Fb. grün-weiß-blau, P. Silber, h.blaue M. (bis WS. 13/14 St.). Kn.: Kl. Domplatz 15 a. — **Cimbria**, 1. 2. 99 von Albertia abgetrennt als Allg. Wissenschaftl. Vb., s. 26. 2. 99 ftr., im TCC. 28. 5. 99 bis 24. 1. 07, März 1900 verschmolzen m. d. Vb. Hercynia [gest. 14. 12. 59 als Pharm.-V. (s. 78 schwarz-weiß-gold. Bz. u. schwarze Samt.-St., n. g.), s. WS. 88/89 Vb. Marcomannia (schwarz-blau-gold, Ff. gold-blau-schwarz. P. Gold, blaue St.), rek. 4. 12. 93 unter Verschmelzung m. d. AWV. Pharmacia (gest. 10. 12. 81; d.blau-gold-rot, Bz., u.S.)alsHercynia(grün-weiß-gold,orangeM.,später d.Marcomannenfarben), susp. 1897], s. 25. 1. 07 T. m. e.W. u. BM., s. 3. 6. 08 im VC. Moosgrün-weiß-gold, Fb. (s. Ostern 07) grün-weiß-grün, P. Gold, moosgrüne Samt-M. mit gold. Albertus. Kn.: Schmiedestr. 20 I. — Chargen: X, XX, XXX.

Burschenschaften im ADB. (cf. I. b. 1) Königsberger ADB: **Cheruscia**, gest. 17. 1. 85 als fr. B., s. 22. 1. 85 (offiz. Stiftungsdatum, Cheruscia (e. W.), s. 18. 10. 85 im ADB., susp. Juli 98 bis 23. 4. 99) außerhalb des ADB. seit der Suspension bis Jan. 1900, sofort rez. Schwarz-rot-gold v. u., P. Gold, weiße M.m. kleinem gold. Albertus. (zuerst schwarze Samt-M., dann bis 1. 5. 04 schwarze Tuch-M.). Kn.: Lindenstr. 32/33 I, priv. — **Arminia**, 1. 7. 1905 von Cheruscia abgezweigt (m. e. W.) u. im ADB. als Ren., s. 3. 6. 06 rez. Schwarz-gold-rot v. o., P. Gold, h.rote M. m. gold. Albertus. Kn.: Palaestra Albertina, Fließstr. — X, XX, XXX. Maturität. Waffenverh. m. ATV. Ostmark.

Ak.Turnverbindung im ATB. (cf. I. c. 2): **Ostmark**, gest. 15. 6. 1900 als ak. Turnriege, s. Mitte Dez. 1900 ATV. Ostmark, s. SS. 01 m. ATB., susp. 1914. Schwarz-weiß-schwarz, n. g.; schwere e.W. Kn.: Palaestra.

Gesangverein im SV. (cf. I. c. 1): **Ak. Gesang-V.**, gest. 21. 11. 74, im SV. WS. 76/77 bis 92 und s. 1. 7. 05, definitiv s. 5. 7. 06. susp. 8. 7. 92, rek. 22. 2. 98 durch den Stud. Sängerchor (gest. 29. 5. 95, bis 22. 1. 96 ak. Männerchor), s. 28. 7. 98 AGV. Blau-silberblaue Schl. mit Albertus (anfangs blau-silber, s. Ende WS. 75/76 blau-silber-blau, s. 8. 7. 80 blau-weiß-grün u. Couleur [blaue M.] bis WS. 84/85); bei offiz. Anlässen Band u. blaue Samt-M. U. S., ohne Waffen. EH.: Oberteich-Maraunenhof, Kulmstr.

Schwarze Verbindungen m. u. S.: a) im REC. (cf. I. c. 6): **Allg. wissenschaftl. Vb. Albertia**, gest. 14. 12. 83 als literar. V., rek. 22. 4. 84 als Ak. V. f. allgem. Wissensch., s. 2. 2. 98 AWV. Albertia, WS. 97/98 bis SS. 99 im TCC, s. 27. 10. 10. Vb., s. 4. 2. 13 im REC. Weiß-schwarz-h.rot-weiß, P. Silber, Bz., s. WS. 10/11 schwere e.W. Matur. Kn.: Gr. Schloßteichstr. 11 pt. — b) **freie: Palaio-Germania**, Vb. f. Deutschtum u. Wissensch., gest. WS. 13/14, bis SS. 14 Natangia. Schwarz-silber-rot-gold, Bz. Ohne e. W.

Digitized by Google

Verein Deutscher Stud. im Kyffhäuserverb. (cf. III. g. 1), gest. 5. 3. 85, s. 6. 8. 85 im KV. Schwarz-weiß-rot (n. g.); schwere e. W. (s. 1900). Kn.: Kempka's Bierstube, Kneiph., Langgasse.

Jüd. Korporationen: a) im KC. (cf. I. b. 4): Friburgia, gest. 25. 1. 1912 als ak. Stammtisch, s. 18. 10. 12 im KC. adm., rez. XI. 13, s. Anf. Mai 14 öffentl. ftr. Schwarz-silber-violettrot, Ff. rot-silber-rot, P. Silber, schwarze M. (Kneipcouleur). Kn: Steindamm 72 II, priv. — b) im KJV. (cf. I. c. 1): VJSt. Maccabaea, gest. 4. 2. 1904, hervorgeg. aus dem ak. zionist. V. „Theodor Herzl", bis SS. 14 als VJSt. im BJC. Gelb-h. blau-weiß, n. g. Schwere e. W. Kn.: Kl. Dompl. 15c II. X, XX, XXX.

Christl. Verbindung m. MV.: Wingolf (cf. II. d. 1): gest. 24. 11. 1903, im WB. s. 22. 2. 06. Schwarz-weiß-gold, P. oben weiß, unten schwarz, Fb. weiß-schwarz-weiß, P. Gold, Hb. weiß-gold m. schwarzer P., orange M. m. gold. Albertus (bis Ende WS. 03/04 schwarze St.). Kn.: Koggenstr. 25/26 II. X, XX, XXX.

Kathol. Korporationen m. MV.: a) ftr. Vb. im CV. (cf. II. e. 1): Tuisconia, ak. Vb., gest. 20. 7. 97, im CV. s. Nov. 97, ftr. s. 11. 1. 98. Orange-weiß-d. grün, Ff. orange-weiß, P. Silber, h. graue M. Kn.: Bergpl. 8/9. X, XX, XXX, XXXX. — b) nftr. V. im KV. (cf. II. e. 2): Borussia, gest. 11. 11. 75, genehmigt 17. 6. 76 (offiz. Stiftungsdatum), im KV. s. WS. 76/77. Schwarz-weiß-grün, n. g. Kn.: Altes Sehützenhaus, Schützenstr. 8 I.

Wissenschaftl. Vereine: a) im DWV. (cf. III. h.): Ak.-theol. V. (Im Eisenacher Kartell s. 74; cf. III. h. 1), gest. 12. 11. 68, korp. s. 83. Violett-weiß-schwarz (anfangs s. 83 schwarz-weiß-rot). Kn.: Steindamm 37 II. — Histor.-geogr. V., gest. 13. 1. 98 als lose Vg., korp. s. SS. 03, s. 17. 1. 99 im Leuchtenburgbund (cf. III. h. 5), susp. Herbst 1914 bis SS. 15. Schwarz-weiß-orange (bis WS. 08/09: braun-weiß-orange). X, XX, XXX. — b) Sonstige: Med.-naturw. V., gest. 19. 2. 79, bis 15. 4. 08 Ak. Med. V. Grün-gold-rot. U. S. Im Gosl. Verb. s. WS. 95/96 (cf. I. c. 8). Kn.: II. Fließstr. 3 pt. — Ak.-Landw. Vb. Agronomia, gest. 2. 12. 79, 82 bis 85 u. 89 bis WS. 02/03 im Verband A. L. Vereine, susp. SS. 07 bis WS. 07/08. Schwarz-grün-gold. U. S. Kn.: Nachtigallensteig 14 II. — Ak. Literar. V., nicht korp., gest. 10. 11. 97. Lokal: Palaestra.

Sportvereine: Ak. Ruder-V., gest. 14. 2. 1904 als nichtinkorp. ak. Ruderriege im Königsb. Ruderklub (gest. 1897), s. SS. 14 korp. ARV. Kn.: Kneiphöf, Langgasse 15. — Ak. Schwimmriege im Königsb. Schwimm-Club v. 1901, nicht korp. — Ak. Sport-Club, gest. 25. 4. 05. Schwarz-gelb (im Ak. Sportbund, cf. IV. 10). Nicht korp. (auch an d. Kunstakademie). Adr.: Palaestra Albertina. — Stud. Ausschuß f. Leibesübungen, gest. 1912. — Palaestra-Schachklub, gest. 6. 7. 1908.

Freideutsche Vereinigung: Gründungsgruppe des Deutschen Bundes abst. Stud. (cf. V. 2).

Studentinnen-Vereine: a) Deutsche Christl. Vg. Stud. Frauen (cf. VI. 2), gest. 1909. Lokal: Tragheim-Passage 5. — b) Studentinnen-V. gest. 7. 1. 1909. Im VStD. (cf. VI. 1) s. SS. 09. Lokal: Tragheim-Passage 5.

Digitized by Google

Sonstige Vereine: Klinikerschaft, org. 28. 11. 08 (cf. IV. 13). Adr.: Berliner Hof. — Vg. d. Stud. d. Zahnheilkunde (cf. IV. 14). — Ak. Richard Wagner-V., gest. 22. 11. 08. — Deutsche Christl. Stud.-Vereinig. (cf. IV. 1), gest. 15. 7. 1904. Lokal: Wrangelstr. 30 I. — Ak. Missions-V. (gest. 7. 2. 94) (cf. IV. 2). Lokal: Palaestra, Theol. Seminar. — Ak. Missions-Studienkreise. — Ak. Wartburgbund, Ortsgr. (cf. IV. 3), gest. 26. 3. 04. Lokal: Stadtmissionshaus. — Ak. Ortsgr. d. Deutschen Ostmarken-V., gest. WS. 08/09. — Ak. Lese-V. Lesezimmer: Univ. — Kommission f. stud. Volks-Unterrichtskurse (cf. IV. 16). — Deutschvölk. Stud.-Verband, gest. 22. 7. 1914. — Ak. Bonifatius-V. (cf. IV. 4), susp. 1914. — Ortsgr. d. ak. Hilfsbundes, gest. Novbr. 1915.

Freie Studentenschaft, gest. 4. 7. 98 als Vereinig. der Nichtinkorp., susp. 1914 bis 1915; Mitgl. d. D. Fr. St. (cf. VII. 1).

Ende XI. 13 haben sich SC., Burschenschaft, VC. sowie die Inaktiven-Vg. der Deutschen Landsmannschaft zum „Lokalkartell" zusammengeschlossen, und 24. 1. 14 AGV., Albertia, Ostmark u. VDSt. zum „Waffenring Schwarzer Korporationen" (WRSK.), der das Prinzip der Kavalierswaffen vertritt und Belegen verbietet.

LEIPZIG.

Immatr.: 26. April bis mit 7. Juni, später nur nach Entscheidung des Rektors. Gebühr 21 bezw. 12 ℳ. Hospitantenschein (für 1 Semester): 4 ℳ, für Reichsausländer 10 ℳ, Frauen werden, wenn sie die gleiche Vorbildung, welche von den männlichen Studierenden gefordert wird, auf einer Lehranstalt mit deutscher Unterrichtssprache erlangt haben, immatrikuliert, im übrigen bei genügender wissenschaftlicher Vorbildung als Hörerinnen zugelassen; Ausländer werden bei entsprechender wissenschaftlicher Vorbildung immatrikuliert. Exmatr.: 10 ℳ. Vorlesungen: Belegen bis 15. Mai, bezw. 15. November. Honorar für eine wöchentliche 1stündige Vorlesung für das Semester 4 bezw. 5 ℳ, für 2 Stunden 8 bezw. 10 ℳ usw.; für ein wöchentlich einstündiges Praktikum durchschnittlich 10 ℳ. Stundung bei Bedürftigkeit auf Gesuch für 2 Semester und auf wiederholtes Gesuch erneut, event. auch über die Universitätszeit hinaus; Erlaß wird nicht gewährt. Freitische: Konvikt mit ca. 300 Freistellen (Mittag- u. Abendbrot), Privatfreitische (Mittagbrot), Professorenfreitische (Mittagbrot). Gesuche bis spätestens 15. Mai, bezw. 15. Nov., für Privatfreitische innerhalb der ersten 14 Tage nach gesetzlichem Beginn des Semesters in der Univ.-Kanzlei einzureichen, für Konviktstellen mit Adresse „an den akademischen Senat" persönlich dem Direktor zu überreichen. Krankenkasse (Satzungen bestätigt 14. Juli 1900 u. 4. Okt. 1904): Beitrag 2 M., f. Ausländer 3 M. f. d.

Digitized by Google

Semester, wird zugleich mit dem Kollegienhonorar gezahlt. Die Kasse gewährt nur während des Semesters am Universitätsort wohnenden Studierenden auf Wunsch unentgeltlich ärztliche Hilfe und Arzneien, event. Aufnahme im städtischen Krankenhause. Lesehalle (Univ.-Str. 7—9 I. und II), (Satzungen bestätigt 31. 7. 1886) nimmt Studierende und zum Besuche der Vorlesungen Berechtigte gegen Beitrag von 3 ℳ f. d. Semester (prän.) als außerordentliche Mitglieder auf; zwei außerordentliche Mitglieder sind Vorstandsmitglieder. Als ordentliche Mitglieder (12 ℳ für das Jahr) können Universitätsangestellte und andere in Leipzig wohnhafte Personen aufgenommen werden. Geöffnet: W.-S. 9—9 (Sonnt. 11—3), S.-S. 8—8; Sonnt. 11—3; in den Ferien 12—6. Allg. Akadem. Turnabend (Otto Schillstr. 6): akadem. Institution zur Pflege der Leibesübungen. Leiter: Univ.-Turnlehrer Dr. Kuhr, Färberstr. 18II. Die vom Senat neubegründete Amtliche Akademische Auskunftstelle, Schillerstr. 7, bietet allen denen, die die Universität Leipzig besuchen wollen, ferner auch deren Angehörigen, Gelegenheit, sich jederzeit, auch während der akademischen Ferien, unentgeltlich mündlich oder schriftlich über allgemeine Studienverhältnisse etc. und sonstige Einrichtungen aller Art Auskunft erteilen zu lassen. Wohnungen: Auskunft unentgeltlich durch die Universitäts-Kanzlei, Augusteum rechts parterre. Preis: 1 Zimmer m. Morgenkaffee u. Bedienung 25—30 ℳ monatl., Heizung 20—30 ₰ tägl. Mediziner wohnen besonders in der Südvorstadt, wo die Anatomie, Laboratorium usw. sich befinden. Mittagstisch gewöhnl. 75 ₰ bis 1 ℳ.

Universität.

Gestiftet 1409.

Anfang 26. April, Ende 15. August.

Rector magnificentissimus: Se. Majestät der König von Sachsen **Friedrich August.** — *Königl. Regierungs-Bevollmächtigter*: Kreishauptmann Curt L. F. v. **Burgsdorff.** — *Rector magnificus*: v. **Strümpell** med. Fak.). — *Dekane*: **Frenzel, Siber, Marchand, Wiener.**

I. Theologische Fakultät.

Dekan: O. **Frenzel.**

Pff. ord.: Rud. **Hofmann** (3. 1. 25) (prakt. Theol.) i. R. — Alb. **Hauck** 9. 12. 45) Kirchengesch. seit d. Reformat. 5 p.; Symbol. 5 p.; archäol. Uebgn. (kirchl. Urkdn. d. Mittelalt.) 1 m. 2 pg. — Rud. **Kittel** (28. 3. 53) Psalmen 4 p.; bibl. Theol. d. A.T. 5 p.; hebr. Uebgn. (Prosem.) f. jüng. Sem. (m. Kramer) (Lekt. v. 1. u. 2. Samuel) 1½ pg.; alttest. Sem. f. Vorger. (wicht. Fragen d. alttest. Theol.) 1½ pg. — L. **Ihmels** (29. 6. 56) theol. Ethik 5 p.; systemat. Sem. I (Schleiermachers Glaubensl.) 1 m. 2 pg. — Frz. **Rendtorff** (1. 8. 60) prakt. Theol. I (Grundlegg., Liturg. u. Homilet.) 4 p.; Matth.-Ev. 4 p.; Sem. f. prakt. Theol.,

Digitized by Google

homilet.-liturg. Abt. 1 m. 2½ pg. — P. **Althaus** (26. 11. 61) Dogmat. II. 5 p.; theol. Enzyklop. 3 p.; I. Petrus- u. Jakobusbr. 2 p.; systemat. Sem. II (Konkordienformel) 1 m. 2 pg.; wiss. Uebgn. d. theol. Student.-Vereins 1½ pg. — O. **Frenzel** (31. 12. 65) prakt. Theol. II (Katechet. u. Poimenik) 4 p.; Psychol. d. Relig.-Unterr. 1 m. 2 p.; Sem., katechet. Abt. (Relig.-Unterr. u. relig. Erziehg.) 1 m. 2 pg.; prakt. pädag. Sem.-Uebgn. 1 m. 2 pg. — Hans **Haas** (3. 12. 68) allg. Religionsgesch. II. 3 p.; Erkl. e. kanon. Mahayana-Textes 2 p.; Sem. (Edmunds' Parallelen aus d. Pali-Kanon d. Buddhism. z. N.T.) 1 m. 2 pg. — Heinr. **Boehmer** (6. 10. 69) Kirchengesch. I (alte Kirche) 5 p.; kirchengesch. Prosem. 1 m. 2 pg.; Sem. 1 pg. — J. **Leipoldt** (20. 11. 80) (Münster i. W.) [Nachf. d. † Pf. ord. Gg. Heinrici] Einltg. ins N.T. 5 p.; I. Korintherbr. 4 p.; neutest. Sem. 1 m. 2 pg.

Pff. ord. hon.: Casp. René **Gregory** (6. 11. 46) Ⓚ Apostelgesch. 4 p.; Skizzen z. bibl. Geogr. 1 ö.; neutest.-exeget. Gesellsch. 1 m. 2 pg. — C. **Paul**, Missionstätigkt. d. luther. Kirche 1 ö.; missionswiss. Sem. 1 m. pg.

Etatsm. Pff. ext.: H. **Guthe** (10. 5. 49) d. A.T. als relig. Unterrichtsstoff 2 p.; Genesis 4 p.; israelit. Prophetent. 2 p.; alttest. Gesellsch. (messian. Weissaggn., 2. Hälfte) 1½ pg.; Hebraicum d. Lausitz. Predigergesellsch. pg. — Gg. **Schnedermann** (3. 7. 52) Dogmat. I. 4 p.; neutest. Religionsgesch. 4 p.; neutest. exeget. Gesellsch. 1½ pg. — K. **Thieme** (20. 7. 62) Leben Jesu 4 p.; Luthers klein. Katechism. 1 p.; dogmat. Repetit. 1 pg.

Doz.: Alfr. **Jeremias** (21. 2. 64) altorient. u. bibl. Weltanschauung 1 ö.; islam., ostasiat. u. christl. Kultur 2 p.

Beauftr. Dozz.: Lic. Dr. **Kramer**, alttest. exeget. Sem. (hebr. Elem.-Grammat.) f. Anf. pg. — Lic. P. **Krüger**, neutest. exeget. Sem.: a) jüd. Frömmigkt. im neutest. Zeitalt. 1 pg., b) Lekt. d. histor. Lit. d. jüd. Hellenism.) 1 pg.

Lekt.: Isr. **Kahan**, alttest. Sem., Abt. f. spätjüd. Wissensch.: neuhebr. Uebgn. pg., targum. Uebgn. pg.

II. Juristische Fakultät.

Dekan: H. **Siber**.

Pff. ord.: A. **Wach**, Exz. (11. 9. 43) dtsch. Zivilproz. 6 p.; Strafr.-Prakt. 1 m. 2 p. — Rud. **Sohm** (29. 10. 41) dtsch. Rechtsgesch. 4 p.; Kirchen- u. Eher. 6 p.; dtsch. bürgerl. R. (allg. Tl.) 2 m. 2 p. — L. **Mitteis** (17. 9. 59) Syst. d. röm. Privatr. 4 + 1 m. 2 p.; dtsch. bürgerl. R. (Sachenr.) 4 p.; Uebgn. (bürgerl. R.) f. Anf. 1 m. 2 p. — O. **Mayer** (29. 3. 46) dtsch. Reichs- u. Landesstaatsr. 5 p.; Völkerr. 2 p. — E. **Jaeger** (22. 12. 69) dtsch. bürgerl. R. (Erbr.) 3 p.; im Königr. Sachsen geltend. bürgerl. Landesr. 1 p.; Konkursr. 3 p.; Zivilproz.-Prakt. 1 m. 2 p. — V. **Ehrenberg** (22. 8. 51) Handels-, Wechsel- u. Schiffahrtsr. 5 p.; dtsch. Privatr. 4 p.; versichergswiss. Uebgn. 1 m. 2 pg. — H. **Siber** (10. 4. 70) röm. Rechtsgesch. u. röm. Zivilproz. 4 p.; dtsch. bürgerl. R. (Familienr.) 4 p.; Digest.-Exeg. 1 m. 2 p. — R. **Schmidt** (19. 1. 62) allg. Rechtsl. 4 p.; dtsch. Strafr. 6 p.; allg. Staatsl. (Polit.) 4 p. — P. **Koschaker** (1879) Grundl. d. Pandekt. 6 p.; dtsch. bürgerl. R. (Schuldverh.) 4 p.; Uebgn. (bürgerl. R.) f. Vorger. 1 m. 2 p.

Digitized by Google

Pff. ord. hon.: F. **Stein** (27. 1. 59) dtsch. Strafprozeßr. 5 p.; Zwangsvollstreckg. 2 p.; — Wolfg. **Stintzing** (3. 8. 56) (röm. R.) kündigt später an. — L. **Beer** (8. 5. 68) (internat. R.) beurl.

Nichtetatsm. Pf. ext.: Fel. **Heildack** (10. 10. 80) Ⓚ Rechtsphilos. u. vergl. Rechtswiss. 2 p.; Gesch. u. Grundz. d. BGB., f. Anf. u. Nichtjur. 2 p.; Lekt. d. syr.-röm. Rechtsbuchs 1 pg.; Uebgn. (Rechts- u. Verfassgsgesch.) 1½ pg.

Dozz.: K. **v. Zahn** (12. 12. 77) Preßr. 1 p.; Grundz. d. Strafr. 2 p.; Strafr.-Repetit. 2 p. — Bertalan **Schwarz** Ⓚ dtsch. bürgerl. R. (Pfand- u. Hypothekenr.) 1 p.; Grundz. d. BGB., f. Anf. 3 p.; Uebgn. f. angehende Jurist. 2 p.; Repetit. d. röm. R. 2 p.; Uebgn. z. Gesch. d. Rechtswiss. im 19. Jahrh. 2 pg. — Eug. **Rosenstock** (6. 7. 88) Ⓚ allg. dtsch. Landesprivatr. 3 p.; Rechtsentw. in Preußen 2 p.; Uebgn. (Staatsl.) 2 pg. — Heinr. **Gilisch** (24. 7. 80) Patentr. 1 p.; R. d. Arbeitsvertrags 2 ö.; Uebgn. z. dtsch. Rechtsgesch. 1½ pg. — Erw. **Jacobi** (15. 1. 84) dtsch. Verwaltgsr. 5 p.; Arbeiterschutzr. 1 ö; R. d. Arbeiter- u. Angestelltenversicherg. 2 p.; versichergswiss. Uebgn. 1 m. 2 pg. — Herb. **Kraus** Ⓚ Völkerr. 2 p.; Kolonialr. 2 p.; völkerrechtl. Gegenw.-Fragen 1 ö. — Konr. **Engländer** Ⓚ allg. Lehren d. Grundbuchr. 2 p.; Repetit. d. bürgerl. R. 2 p. — Guido **Kisch**, dtsch. Zivilproz. 1 p.; Grundlag. d. österr. Zivilproz. u. d. Bestrebgn. z. Prozeßreform in Deutschld. 2 ö.; Zivilprozeßr. (ausgew. Kap.) 1 pss.; Uebgn. (sächs. Prozeß ln d. Rezeptionszeit) 1 m. 2 pss. — Rud. **Oeschey** Ⓚ kgl. sächs. Staatsr. 2 p.; Sem. (Exeg. d. dtsch. Reichsverfassg.) 1 m. 2 pg.

III. Medizinische Fakultät.

Dekan: Fel. **Marchand.**

Pff. ord.: Rud. **Boehm** (19. 5. 44) Pharmakol. m. d. Arzneiverordngs. 5 p.; pharmakognost. Prakt. 2 m. 2 pss.; exp. Arbtn. f. Vorger. tägl. pgl — P. **Flechsig** (21. 6. 47) psychiatr. Klin. 3 p.; forens. Psychiatr. 1 m. 2 p. — F. Alb. **Hoffmann** (13. 11. 43) Distr.-Poliklin., 6 m., 2 p.; med Poliklin. (Ambulanz) 5 p.; spez. Ther. 1 m. 2 p.; soz. Med. d. Versichergswesens 2 p. — P. **Zweifel** (30. 6. 48) geburtsh.-gynäkol. Klin. u. Poliklin. 6 p. — Hub. **Sattler** (9. 9. 44) klin. Unterr. in d. Augenhlkde. m. Projektion anat. u. pathol.-anat. Präpar. 5 p. — Ew. **Hering** (5. 8. 34) (Physiol.) i. R. — Fel. **Marchand** (22. 10. 46) allg. Pathol. u. pathol. Anat. 6 p.; pathol.-anat. Demonstr.-Kurs 2 p.; prakt. Kurs d. pathol. Histol. 2 m. 2 pss. — K. **Rabl** (2. 5. 53) Entw.-Gesch. 3 p.; topogr. Anat. 3 p. — A. v. **Strümpell** (28. 6. 53) med. Klin. 5 m. 1½ p.; durch Dr. Ebstein: Perkuss. u. Auskultat. f. Anf. 3 p.; durch Dr. Dorner: klin.-chem. u. mikrosk. Untersuchgsmethdn. 1 m. 2 p. — Erw. **Payr** (17. 2. 71) Ⓚ ev. vertreten durch Pf. Tillmanns: chir. Klin. 5 m. 1½ p.; chir. Operat.-Kurs an d. Leiche 4 m. 2 p. — Walt. **Kruse** (8. 9. 64) Hyg. II. 2 p.; bakt. Kurs 2 m. 2 p.; Schutzimpfg. u. Impftechnik 1 p.; hyg. Besichtiggn. ö.; Arbtn. f. Geübt. tägl. pg. — Siegfr. **Garten** (29. 6. 71) (Gießen) [Nachf. d. Pf. ord. Hering (i. R.)] (Physiol.) kündigt später an.

Pff. ord. hon.: K. **Sudhoff** (26. 11. 53) Ⓚ Gesch. d. Med. II (Mittelalt. u. Neuzeit) 1 ö.; Arbtn. im Inst. pg. — Rob. H. **Tillmanns** (3. 10. 44) Repetit. d. Chir. f. Staatsexaminand. 2 p.; chir. Kinderklin. 1 ö.

Digitized by Google

s. a. Pf. ord. Payr. — J. **Rille** (10. 12. 64) klin. Vorlesgn. üb. Hautkrkhtn. u. Syphil., nebst Blennorrhöe u. Komplikat. 3 p.; prakt. Uebgn. (Diagn. d. Haut- u. Geschl.-Krkhtn.) 2 p.

Etatsm. Pff. ext.: Th. **Kölliker** (28. 5. 52) Ⓚ (orthop. Chir.) kündigt später an. — Wern. **Spalteholz** (27. 2. 61) Ⓚ Einf. in d. Stud. d. Med. ö.; systemat. Anat. d. Menschen (Knochen u. Gelenke) 3 p.; histol. Uebgn. (m. Held) (in 2 Grupp.) je 2 m. 3 p.; anat. Besprechgn. 1 m. 2 p.; Situsdemonstr. 1 m. 2 p. — O. **Fischer** (26. 4. 61) Einf. in d. mathem. Behdlg. d. Naturwiss. (Diff.- u. Integr.-Rechng.) f. Stud. d. Med. u. Naturwiss. 3 p.; allg. Gelenkl. 1 p. — A. **Barth** (26. 11. 52) Untersuchg. u. Behdlg. d. Ohren-, Nasen- u. Halskrkhtn. 5 p.; theoret. Besprechgn. 1 ö. — M. **Siegfried** (7. 4. 64) physiol. Chem. 2 p.; physiol.-chem. Prakt. ganz- od. halbtg. pss.; chem. Prakt. f. Med. halbtg. p.; physiol. Prakt. (m. v. Brücke u. Dittler) 3 m. 2 p. — R. **Kockel** (5. 1. 65) gerichtl. Med. 2 p.; gerichtsärztl. Prakt., f. Ärzte u. Stud. 1—2 pss.; kriminalist. Prakt. f. Jur. 1 pss.; Arbtn. im Inst. f. Med. u. Jur. 6 m. 3 pg. — W. **Pfaff**, Zahnersatzkde. f. Anf. tägl. p.; zahnärztl. Technik u. Orthodontie f. Vorger. tägl. p.; Kolloqu. 1 m. 2 pg.; durch Dr. Hille: Poliklin. f. Zahnkrkhtn. f. Anf. tägl. p.; konserv. Zahnhlkde. 5 m. 3 p.; Kolloqu. 1 m. 2 g.; Extrakt.-Kurs f. Med. 1 m. 2 p.; durch Dr. Schoenbeck: Prüfgsmethdn. zahnärztl. Materialien 1 p.; zahnärztl. Apparatenkde. 1 p.; bakt. Arbtn. 1 m. 3 p.; röntgenol. Arbtn. 6 pg. — H. **Heineke** (14. 10. 73) Ⓚ durch Dr. Rosenthal: chir. Poliklin. 5 p.; allg. Chir. II. 1 p. — Mart. **Thiemich** Ⓚ Klin. d. Kinderkrkhtn. 4 p.; Poliklin. d. Kinderkrkhtn. 1 ö. — Osk. **Römer** (12. 1. 66) (Straßburg) (Zahnhlkde.) kündigt später an.

Nichtetatsm. Pff. ext.: P. **Schroeter** (18. 6. 40) Augenspiegelkurs (6 wöch.) 2 p.; Funkt.-Prüfg. d. Augen 1 ö. — W. **Schoen** (29. 3. 48) augenärztl. Propädeut. 2 + 2 m. 2 p.; d. Refrakt.-Anomalien u. Funkt.-Krkhtn. d. Auges (Star, Glaukom etc.) 2 ö. — O. **Schwarz** (10. 3. 59) (Augenhlkde.) hat nicht angekündigt. — Sándor **Kaestner** (10. 6. 65) üb. Mißbildgn. 1 p. — Arth. **Kollmann** (8. 1. 58) Poliklin. f. Hautkrkhtn. Syphil. u. Krkhtn. d. Harnwege 2 p.; Kurs d. Krkhtn. d. Harnwege (2. Hälfte d. Sem.) 1 pss. — Gg. **Köster** (1. 9. 67) Elektrodiagnost. u. Ther. 1 p.; Priv.-Poliklin. f. Nervenkrkhtn. 6 m. $1^1/_2$ pg. — Erh. **Rieoke** (11. 5. 69) Ⓚ (Dermatol.) kündigt später an. — Hieron. **Lange** (1/13. 4. 66) (Hyg.) dgl. — F. **Rolly** (31. 1. 74) Ⓚ klin. Propädeut. 3 p.; Perkuss. u. Auskultat. f. Geübt. 1 m. 2 p. — Aug. **Döllken** (11. 9. 67) Ⓚ (Neurol.) kündigt später an. — Arth. **Löwen** (6. 2. 76) Ⓚ Kriegschir. 1 p. — M. **Versé** (15. 3. 77) mikrosk. Diagnost. d. Geschwülste (Uebgn.) 1 m. 2 p.; pathol.-anat. Sektionskurs 2 m. $1^1/_2$ p.; Besprechgn. 1 p. — E. v. **Brücke** (8. 10. 80) Ⓚ physiol. Prakt. (m. Siegfried u. Dittler) 3 m. 2 p. — Florus **Lichtenstein** (18. 7. 78) geburtsh. Operationsl. m. Uebgn. am Phantom 4 p.; Einf. in d. Gynäkol. u. gynäkol. Operationsl. 2 p. — Hans **Held** (8. 8. 66) systemat. Anat. d. Menschen f. Zahnärzte 6 p.; allg. Histol. 3 p.; s. a. Pf. ext. Spalteholz. — Mor. **Wolfrum** (25. 5. 76) Augenspiegelkurs f. Anf. u. Vorger. 2 p.; Kurs d. Refrakt.-Anomalien u. Brillenbestimmg. 1 m. 2 p. — R. **Seefelder** (17. 10. 75) Ⓚ propädeut. Kurs in d. Augenhlkde. 2 p.; Labor.-Arbtn. f. Geübt. 5 m. 2 pg. — E. **Heller** (6. 11. 77) Ⓚ (Chir.) kündigt später an. —

Digitized by Google

Hugo **Seiter** Ⓚ (Hyg.) dgl. — P. **Sick** (11. 4. 71) Ⓚ (Chir.) dgl. — Rud. **Dittler** (2. 11. 81) Ⓚ physiol. Besprechgn. 1 m 2 p.; Physiol. d. Menschen u. d. Säugetiere, f. Zahnärzte u. Naturwiss. 3 p.; s. a. Pf. ext. Siegfried. — F. **Quensel** (7. 5. 73) Ⓚ Untersuchg. v. psych. u. Nervenkrkn. 2 pg.; Kriegsschädiggn. d. Nervensyst. u. ihre Behdlg. 1 p.

Dozz.: F. **Küster** (11. 9. 45) Ⓚ (Augenh.) hat nicht angekündigt. — Ladisl. Frhr. **v. Lesser** (28. 7. 46) Ⓚ chir. Verbandkurs 2 p.; Kriegschir. 1 ö. — P. **Wagner** (27. 4. 57) Ⓚ Nierenchir. 1 p. — Rud. **Heymann** (24. 3. 58) Untersuchg. v. Hals, Nase u. Ohr, f. Anf. 2 p. — Hugo **Schütz** (11. 7. 59) (Psychiatr.) hat nicht angekündigt. — L. **Friedheim** (7. 6. 61) spez. Behdlg. d. Syphil. p. — M. **Seiffert** (18. 8. 65) (inn. Med.) hat nicht angekündigt. — Fel. **Skutsch** (14. 1. 61) Kurs geburtsh. Operat. 2 m. 2 p.; gynäkol. Diagnostik 1 1/2 p.; gynäkol. Poliklin. 3 pg. — Heinr. **Klien** (19. 3. 75) neuere Methdn. in d. Diagnost. u. Ther. d. Nervenkrkhtn. 1 p.; neurol. Diagnost. (Uebgn.) 1 ö. — Mart. **Hohlfeld** (11. 11. 72) Untersuchg. u. Behdlg. krank. Kinder (prakt. Uebgn.) 1 p. — Erw. **v. Mieß-Mayendorf** (20. 7. 73) Ⓚ neurol. Untersuchgstechnik im Feldlazarett 1 p.; Kriegsbeschädiggn. d. Nervensyst. u. deren Folgen 1 ö. — Adalb. **Gregor** (23. 4. 78) Diagn. psychisch. Störgn. 2 p.; psych. u. nervöse Störgn. als Kriegsfolge 1 ö. — Hans **Vörner** (23. 1. 69) (Dermatol.) hat nicht angekündigt. — Fel. **Siegibauer** (23. 10. 77) Ⓚ (Anat.) kündigt später an. — **H. Hübschmann** (9. 12. 78) prakt. Kurs d. wicht. Serumreakt. 1 p.; pathol. Anat. d. Mundhöhle u. ihr. Nachbarorg., f. Zahnärzte 1 p.; prakt. Kurs d. pathol. Gewebel., f. Zahnärzte 1 1/2 p. — Art. **Knick** Ⓚ Einf. in d. Ohren-, Nasen- u. Kehlkopfhlkde. 3 p.; Funkt.-Prüfg. d. Ohres 1 p. — Bernh. **Schweitzer** (25. 6. 81) Einf. in d. Physiol. u. Pathol. v. Schwangerschft., Geburt u. Wochenbett 3 p. — Herb. **Aßmann** Ⓚ (inn. Med.) kündigt später an. — Gg. **Herzog** Ⓚ Erkrkgn. d. blutbildend. Organe 1 m. 2 p. — Arth. **Seitz** (25. 1. 80) Ⓚ (Hyg. u. Bakteriol.) kündigt später an. — R. **Frühwald**, Ther. d. Haut- u. Geschl.-Krkhtn. 1 p.; Pathol. u. Ther. d. Gonorrhöe 1 p. — Jos. **Bürgers** Ⓚ (Hyg.) kündigt später an. — O. **Kleinschmidt** Ⓚ Verbandl. 1 p.; chir. Erkrkgn. d. Harnorg. m. prakt. Uebgn. in d. Cystosk. 1 p. — Kurt **Hintze** (Hyg.) kündigt später an.

IV. Philosophische Fakultät.

Dekan: O. **Wiener.**

Pff. ord.: W. **Wundt**, Exz. (16. 8. 32) Psychol. 4 p.; im Inst. f. exp. Psychol. a) Lehrkurse (m. Wirth u. Klemm), b) Leitg. selbst. Arbtn. (m. Wirth, Dittrich u. Klemm) (Völkerpsychol.) 5 m. 5 + 1 m. 2 p. — Aug. **Leskien** (8. 7. 40) Ethnogr. u. ältest. Gesch. d. slav. Völker 2 p.; vergl. litauische Grammat. 2 p.; altslav. Texte 1 ö.; litauische Texte 1 ö. — Just. H. **Lipsius** (9. 5. 34) epigraph. Uebgn. üb. d. Rechtstafeln v. Gortyns 1 m. 2 pg. — E. **Windisch** (4. 9. 44) Sanskr.-Grammat. f. Anf. 2 p.; Rigveda 1 g.; nachved. Sanskr.-Lit. 1 p.; Böhtlingk's Sanskr.-Chrestomathie 1 g. — Heinr. **Bruns** (4. 9. 48) allg. Astron. 2 m. 2 p.; Prakt. z. Instrumentenkde. pss.; prakt. Arbtn. in d. Sternw. pg. — K. **Brugmann** (16. 3. 49) lat. Grammat. (Flexionsl. u. Synt.) 2 p.; Elem. d. Sprachwissenschft. 2 p.; indogerm. Inst. (grammat. Erkl.

Digitized by Google

griech. od. altital. Inschriftn.) 1 m. 2 pg. — W. **Pfeffer** (9. 3. 45) allg. Botan. 6 p.; mikrosk. Uebgn. f. Anf. 2 m. 2 p.; botan. Labor. f. Vorger. tägl. pss. — W. **Kirchner** (9. 7. 48) landw. Betriebsl. 5 p.; landw. Labor.: groß. u. klein. Prakt. ganz- bezw. halbtg. pss.; Demonstr. ö. — A. **Birch-Hirschfeld** (1. 10. 50) frz. Lit. (18. u. 19. Jahrh.) 5 p.; roman. Sem.: I. Abt. (Bribeau's Art. poétique) 1½ pg., II. Abt. (Uebgn. im prakt. Gebrauch d. frz. Sprache) pg. — Ed. **Sievers** (25. 11. 50) dtsch. Grammat. II (Formenl.) 4 p.; Phonet. 2 p.; dtsch. Sem., ält. Abt. 1 m. 2 ö.; Prosem. (ahd. Kurs: ausgew. Prosatexte) 1 m. 2 ö. — K. **Bücher** (16. 2. 47) theoret. Nat.-Oekon. 5 p.; Zeitfrag. d. Zeitgswesens 1 p.; Uebgn. in d. vereinigt. staatswiss. Sem.: Kurs f. Vorger. 1 m. 2 pg., Abt. f. Zeitgskde. (allg. Kurs) 1½ pg. — Aug. **Schmarsow** (25. 5. 53) Plastik im 15. Jahrh. 4 p.; Dürers Holzschnitte u. Kupferstiche 2 ö.; kunsthistor. Inst.: a) Abt. f. Anf. (m. Wackernagel) pg.; b) Abt. f. Vorger. 2 pss. — J. **Volkelt** (21. 7. 49) Erkenntnistheor. als Einltg. in d. Philos. 3 p.; Aesthet.: Kunst u. künstler. Schaffen 2 p.; Sem. (Aesthet. d. Dramas) 1 m. 2 pg. — Gerh. **Seeliger** (30. 4. 60) dtsch. Sozial- u. Verfassgsgesch. d. neuer. u. neuest. Zeit 4 p.; lat. u. dtsch. Paläogr. 2 p.; histor. Inst. B: Uebgn. z. Sozial- u. Wirtschftsgesch. d. früher. Mittelalt. 1½ pg. — Frz. **Studniczka** (14. 8. 60) griech. Kunstgesch. (700—400 v. Chr.) 4 p.; archäol. Sem.: Vorkurs, f. all. Fak. (Beschreibg. d. jünger. bemalt. Vasen d. archäol. Inst.) 1 pg., Fachkurs (antike Bauornamente) 1 m. 2 pg. — W. **Stieda** (1. 4. 52) Volkswirtschftspolit. 5 p.; Finanzwiss. 4 p.; volksw. Uebgn. f. Vorger. 1 m. 2 pg.; durch Dr. Gerlach u. Dr. v. Beckerath je Anf.-Kurs 1 m. 2 pg.; versichergswiss. Uebgn. 1 m. 2 pg. — Alb. **Köster** (7. 11. 62) Goethes Gedichte in zeitlich. Reihenfolge 3 p.; nhd. Metrik 2 p.; dtsch. Sem., neuere Abt. 1 m. 2 ö.; Prosem. (Xenien v. 1796) 1 ö. — O. **Hölder** (21. 12. 59) bestimmte Integrale 3 p.; Variat.-Rechng. 3 p.; Sem.-Uebgn. (Integr.-Rechng.) 1 pg. — O. **Wiener** (15. 9. 62) Exp.-Phys. I. 5 p.; selbst. physikal. Arbtn. f. Vorger. (m. Scholl u. Füchtbauer) halb- od. ganztg. pss.; physikal. Prakt. (m. Scholl u. Füchtbauer) 2 m. 3 p., f. Med. u. Pharm. (m. Scholl u. Füchtbauer) 1 m. 3 p.; Kolloqu. (m. Des Coudres) 1 m. 2 pg. — Aug. **Fischer** (14. 2. 65) Lekt. erzählend. arab. Prosatexte 2 p.; südarab. Inschrftn. 1 p.; leicht. türk. Prosatexte 1 p.; arab. Gesellsch. (vergl. Lekt. d. Koran-Kommentare) 1½ pg. — Heinr. **Zimmern** (14. 7. 62) Akkadisch, II. Kurs 2 p.; Syr. f. Anf. 2 p.; sumerische Königsinschrftn. 1 p.; assyriol. Gesellsch. (schwier. akkadische u. sumerische Texte) 1½ pg. — Th. **Des Coudres** (13. 3. 62) Einltg. in d. theoret. Phys. 4 p.; selbst. physikal. Arbtn. f. Vorger. (m. Fredenhagen) tägl. p.; Kolloqu. (m. Wiener) 1 m. 2 pg. — Arth. **Hantzsch** (7. 3. 57) anorg. Exp.-Chem. 5 p.; Ergänzg. dazu 1 pg.; analyt.- u. präparativ-chem. Prakt. (m. Schaefer) ganz- u. halbtg. p.; chem. Prakt. f. Med. u. Zahnärzte (m. Schaefer) 2 m. 3 p.; org.-chem. Prakt. (m. Reddelien) tägl. p.; chem. Prakt. f. Vorger. (m. Stobbe, Rassow, Schaefer u. Reddelien) tägl. ganz- u. halbtg. pss. — Er. **Brandenburg** (31. 7. 68) allg. Gesch. im Zeitalt. d. Reformat., Gegenreformat. u. d. 30jähr. Krieges 4 p.; polit. Hauptströmgn. in Europa (19. u. 20. Jahrh.) 2 p.; histor. Inst. C: Uebgn. z. Gesch. d. Parteiwesens

Digitized by Google

in Deutschld. (19. Jahrh.) 1½ pg. — Gg. **Steindorff** (19. 11. 61) Erkl. d. Denkm. d. ägypt. Univ.-Museums 1 p.; Anfgsgrde. d. ägypt. Schrift u. Spr. 2 p.; Inschrftn. d. Spätzeit 1 p.; Sem.: a) kopt. Lekt., b) archäol. Uebgn. je 1 pg. — K. **Rohn** (28. 6. 58) algebr. Kurven 4 p.; Uebgn. dazu 1 pg.—Jos. **Partsch** (4.7.51) Welthandelswege u.-handelszentren 2 p.; Geogr. d. dtsch. Reiches (Natur- u. Wirtschftsleben) 4 p.; Sem.-Uebgn. f. Vorger. 1 m. 2 ö., f. Anf. (m. Scheu) 1 ö. — Er. **Bethe** (2.5.63) Ⓚ Catull 1 m. 2 p.; griech. Mythol. 1 m. 2 p.; philol. Prosem. (Euripides' Alkestis) f. Anf. 1 m. 2 pg. — R. **Heinze** (11. 8. 67) röm. Satire, m. Intrepret. aus Horaz, Persius u. Juvenal 4 p.; philol. Sem. (Fragm. d. Ennius) 1 m. 2 pg. — M. **Le Blanc** (26. 5. 65) Elektrochem. 4 p.; chem. Prakt. f. Anf. (m. Böttger) ganz- u. halbtg. p.; physikal.-chem. Prakt.: photochem.-photogr. (m. Weigert), elektrochem. u. kolloidchem. (m. Böttger) ganz- u. halbtg. p.; physikal.-chem. Einführgskurs, auch f. Med., auf Wunsch Darstellg. elektrochem. Präpar. (m. Schall u. Böttger) 2 m. 4 p. — Ferd. **Schmid** (1862) Wirtschftsstatist. 3 p.; Grundz. d. modern. Gesundhtsverwaltg. 1 p.; Vereinigte staatswiss. Sem.: a) Österr.-Ungarns Verfassgs.- u. Verwaltgszustände, f. all. Fak. 1 p., b) Uebgn. (Statist. u. Verwaltgsl.) 1 m. 2 pg. — G. **Hergiotz** (2. 2. 81) algeber. Anal. 2 p.; analyt. Geom. d. Ebene 2 m. 2 p. — F. **Rinne** (16. 3. 63) Gesteinskde. 2 m. 2 p.; mineral. Uebgn. f. Anf. 1 m. 2 p., f. Vorger. (m. Niggli tägl. p.; Deutschlds. Eisenindustr. 1 ö. — M. **Förster** (8. 3. 69) Ⓚ engl. Lit. im Zeitalt. d. Romantik 4 p.; histor.-vergl. engl. Grammat. (Vokalism.) 4 p.; engl. Sem.: a) wiss. Abt. (mittelengl. Uebgn.) 1½ pg.) b) prakt. Abt.: durch Dr. Schöffler: Uebgn. z. neuengl. Synt. (in 3 Abt.) je 1½ pg. — K. **Paal** (1.7.60) org. Exp.-Chem. 5 p.; chem. Prakt. (analyt., anorg. u. org.) (m. Scheiber, Sieverts, Deussen u. Waentig) tägl. p.; Arbtn. (Nahrgsmittelchem.) (m. Deussen u. Waentig) ganz- u. halbtg. p.; pharmaz.-chem.-toxikol. Prakt. (m. Deussen u. Scheiber) ganz- u. halbtg. p.; chem. Prakt. f. Med. u. Zahnärzte (m. Sieverts u. Waentig) 6 p., f. Vorger. (m. Heller, Deussen, Scheiber, Sieverts u. Waentig) tägl. p.; chem.-techn. Prakt. (m. Heller) ganz- u. halbtg. p. — Ed. **Spranger** (27. 6. 82) d. Bildgsideal d. dtsch. Klassiker 2 p.; Ethik 1 p.; Sem.: a) Leitg. selbst. pädag. Arbtn. pg., b) Uebgn. üb. d. Idee d. Humanität bei Schiller u. Goethe 1½ pg., c) Lekt. v. Kants Krit. d. rein. Vernunft, f. Anf. 1 m. 2 pg. — V. **Bjerknes** (14. 3. 62) Hydrodynam., m. Anwendgn. auf Luft- u. Meeresbeweggn. 2 p.; selbst. Arbtn. f. Vorger. (m. Wenger) tägl. pss.; geophysikal. Kolloqu. (m. Wenger) 1 m. 2 pg. — I. **Kromayer** (31. 7. 59) Ⓚ griech. Gesch. I. 4 p.; Sem.-Uebgn. 1 m. 2 pg. — Frz. **Kossmat** (22. 8. 71) Einf. in d. Paläontol. 2 p.; Erdgesch. 4 p.; geol. Uebgn., Anltg. z. wiss. Arbtn. tägl. p.; Exkurs. pg. — B. **Keil** (8. 7. 59) Aristophanes' Ritter 4 p.; philol. Sem. (Musaios, Hero u. Leander) 1 m. 2 pg.; Prosem. (Livius B. I.) 1 m. 2 pg. — J. **Meisenheimer** (30. 6. 73) allg. Zool. 5 p.; Demonstr. dazu 1 p.; zool.-zootom. Anf.-Kurs f. Naturwiss. 2 m. 3 p.; groß. zool. Prakt. 6 m. 4 p.; Anltg. z. selbst. Arbtn. tägl. pss. — Walt. **Goetz** (11. 11. 67) Einf. in d. Studium d. Geschichte 2 p.; Lehren d. Weltkriegs 1 p.; im Inst.: mittelalt. Quellenkde., Lekt. v. Quellen d. 10. Jahrh. 1½ pg.; durch

Digitized by Google

Dr. Schöffler: Uebgn. z. engl. Verfassgsgesch. d. Mittelalt. 1½ pg.; durch Dr. Kretzschmar: Uebgn. z. Entw. d. frühgeschichtl. Kultur 1½ pg.; durch Dr. v. Fumetti: Rechtsgesch. (Volksversammlg. u. Reichstage) 1½ pg.

Pff. ord. hon.: Arth. v. **Oettingen** (16. 3. 36) geom.-perspektiv. Zeichnen 1 ö. — Hans **Stumme** (3. 11. 64) berberische Dialekte 2 p.; arab. Volksmärchen 2 p.; Türk. f. Anf. 2 p.; oriental. Fremdwörter d. Deutsch. 1 ö.; Ungar. 1 ö.; Sem. (libysche Inschrftn.) 1 m. 2 pg. — Hugo **Riemann** (18. 7. 49) Einf. in d. Musikästhet. 1½ p.; musikwiss. Sem. (paläogr. u. analyt. Uebgn.) 1½ ö.; Uebgn. 1 m. 2 ö. — Em. **Jungmann** (6. 8. 46) Gesch. d. höh. Unterr. v. d. Reformat. bis z. Gegenw. 2 p.; prakt.-pädag. Sem. (m. Lehmann [f. Mathem. u. Naturwiss.] u. Hartmann [f. Franz. u. Engl.]) 2 m. 2 pg. — Aug. **Eber** (28. 9. 65) Seuchen d. landw. Haustiere u. ihre Bekämpfg. 3 p.; Demonstr. f. Landwirte 1 m. 2 p. — Hans **Meyer,** Kolonial- u. Weltpolitik 2 p.; kolonialgeogr. u. -polit. Uebgn. 1 pg.

Etatsm. Pff. ext.: V. **Gardthausen** (28. 6. 43) röm. Kaisergesch. nach Augustus 4 p.; Kaiser Augustus 1 ö. — K. v. **Bahder** (15. 7. 56) Gedichte Walth. v. Vogelweide 3 p.; Gedichte d. nhd. Schriftsprache 2 p. — H. **Howard** (6. 2. 48) Erfolge d. angewandt. exakt. Rechng. in d. Landwirtschft. 2 p.; Prakt. f. landw. doppelte Buchführg. I. u. II. pss. — B. **Lindner** (25. 10. 53) altarmen. Grammat. 1 m. 2 p.; altarmen. Lekt. pg.; Lekt. d. Gāthās d. Avesta pg. — Eug. **Mogk** (19. 7. 54) eddische Dichtg. 1 p.; dtsch. Prosem.: ausgew. Eddalieder 1½ ö. — W. **Streeker** (1. 2. 58) Kultur d. Wiesen u. Weiden 2 p.; Teichwirtschft. 1 p.; landw. Maschinenkde. 2 p.; prakt. Geom. m. Uebgn. 1 m. 2 p.; Exkurs. ö. — Gg. **Holz** (24. 12. 63) Ⓚ (dtsch. Spr. u. Lit.) kündigt später an. — G. **Weigand** (1. 12. 60) histor. rumän. Grammat. (Lautl.) 2 ö.; prakt. Grammat. d. Bulgarisch. 2 ö.; span. Grammat. m. Uebgn. 2 p.; Inst. f. rumän. Spr. (folklorist. Texte) 1½ ö.; Inst. f. bulgar. Spr. (folklorist. Texte) 1½ ö. — Aug. **Conrady** (28. 4. 64) chines. Grammat. f. Anf. 2 p.; La-Tai-Li-ki 1 p.; chines. Knocheninschrftn. 1 p.; indochines. Völker u. Sprachen 1 p.; Sem.-Uebgn. 1½ pg. — P. **Barth** (1. 8. 58) d. Philos. Spinozas u. s. Zeit 1 m. 2 p.; philos. Sem. (Einf. in d. Rationalism., ausgehend v. Leibniz' Neuen Abhdlgn., 3. u. 4. B.) 1½ pg. — Hans **Stobbe** (9. 6. 60) aromat. Verbdgn. 2 p.; s. a. Pf. ord. Hantzsch. — Jul. **Wagner** (3. 7. 57) org. Verbdgn. (Uebersicht) 1 p.; Technik d. Exp.-Chem. 1 p.; chem. Prakt. f. Lehrer ganz- u. halbtg. p.; didakt. Besprechgn. dazu m. Lehrübgn. 1 pg. — K. **Weule** (29. 2. 64) allg. Völkerkde 2 p.; ethnogr. Sem.: Hauptkurs (Völkerkde., ausgew. Fragen) 1 pg.; Sonderkurse: Wirtschaft u. Gesellschft., Sitte u. Brauche 1) im alt. Amerika, 2) in Ostasien pg. — F. **Falke** (7. 7. 71) Ⓚ (Landw.) kündigt später an. — Berth. **Rassow** (2. 10. 66) Ⓚ chem. Technol., Brenn- u. Leuchtstoffe, sowie ausgew. anorg. Betriebe 2 p.; chem.-technol. Prakt. ganz- od. halbtg. pss.; Schieß- u. Sprengstoffe, f. all. Fak. 1 ö.; technol. Exkurs.; s. a. Pf. ord. Hantzsch. — Edg. **Martini** (26. 5. 71) ausgew. Gedichte d. Properz 2 p.; Repetit.-Kurs üb. röm. Lit. pg.; philol. Prosem., Abt. C (griech. Stilübgn.) 1 m. 2 ö. — Rud. **Kötzschke** (6. 7. 67) histor. Geogr. v. Mitteleuropa 2 p.; Sem. (dtsch. Siedelgn. inmitten fremd. Staaten u.

Digitized by Google

Kulturen) 1½ pss.; im Inst.: Einf. in d. Wirtschftsgesch. 1½ pg. — R. **Woltereck** (6. 4. 77) (Zool.) beurl. — W. **Wirth** (26. 7. 76) Relig.-Philos. 2 p.; Inst. f. exp. Psychol. (m. Wundt): I. Lehrkurse (Einführgskurs) 1 m. 2 p.; II. selbst. psychol. Arbtn. (Psychophysik) tägl. p. — Hugo **Miehe** (12. 8. 75) Ⓚ Vegetat. d. Tropen 1 ö.; systemat. Botan. 2 p.; Pflanzenbestimm. 1½ p., bakt. Prakt. 1 m. 3 p.; Exkurs. — H. **Scholl** (17. 1. 71) Wärmekraftmaschin. 1 p.; s. a. Pf. ord. Wiener. — Hans **Weyhe** Ⓚ (engl. Philol.) kündigt später an. — Ottm. **Dittrich** (12. 11. 65) Gesch. d. Philos. (v. Altert. bis z. Gegenw.) 2 p.; selbst. psychol. Arbtn. (exp. Phonet. u. Sprachpsychol.) tägl. p. — Arth. **Golf** (21. 7. 77) Ⓚ landw. Produktionsl., f. all. Fak. 1 ö.; koloniale Tierzucht 2 p.; Einrichtg. u. Bewirtschftg. v. Farmen u. Pflanzgn. 1 p.; Kolloqu. 1 pg. — H. **Krabbe** (23. 2. 75) Ⓚ (histor. Hilfswiss.) kündigt später an. — F. **Weigert** (19. 8. 76) Spektrosk. 1 p.; photochem. u. photogr. Arbeitsmethdn. 1 m. 4 p.; s. a. Pf. ord. Le Blanc. — Ignaz **Vogel**, Bakteriol. im Molkereibetriebe 1 p.; landw.-bakt. Labor.: groß. u. klein. Prakt. pss.; mikrosk. Uebgn., f. Landw. 1 m. 2 p.; molkereibakt. Prakt. 2 m. 3 p. — Fel. **Salomon** (17. 8. 66) engl. Verfassgs.- u. Verwaltgsgesch. 2 p.; histor. Inst. C (Vorgesch. d. frz. Revolut.) 1½ pg. — W. **Blaschke** (13. 9. 85) Funkt.-Theor. 2 m. 2 p.; Sem.-Uebgn. dazu 14 tg. 1 m. 2 pg. — P. **Niggli**, Petrogr. d. Zentralalpen 1 p.; Uebgn. (physikal.-chem. Mineral. u. Petrogr.) 2 p.

Nichtetatsm. Pff. ext.: Frz. **Settegast** (30. 1. 52) span. Grammat. u. Lekt. 2 p.; ausgew. Abschn. a. Dante's „Divina Commedia" 1 p. — Rob. **Scholvin** (3. 6. 50) russ. Lekt. 2 p.; Uebgn. (Uebersetz. aus d. Deutsch. ins Russ.) 1 p. — Ed. **Zarncke** (7. 8. 57) röm. Lit.-Gesch. seit d. Ende d. Republik 2 p. — J. **Felix** (6. 9. 59) Paläontol. d. Fische, Amphib. u. Reptil. 1 p. — Heinr. **Simroth** (10. 5. 51) Deutschlds. Wirbeltiere 1 p.; Deutschlds. Weichtiere 1 p. — Gg. **Witkowski** (11. 9. 63) Gesch. d. dtsch. Lit. im Zeitalt. d. Romantik 3 p.; Fr. Hebbel 2 p.; Uebgn. (Technik d. Feuilletons) 1 pg. — Arth. **Prüfer** (7. 7. 60) Gesch. d. neuer. dtsch. Liedes 3 ö.; Uebgn. (Lekt. v. Schriften dtsch. musikal. Lyriker) 1 m. 2 pg. — P. **Schwarz** (19. 11. 67) Arab. (Anfgsgrde.) 2 p.; Koran 2 p.; Neuarab. 1 p.; Neupers. 1 p.; hebr. Uebgn. 2 g. — Frz. **Eulenburg** (29. 6. 67) Gesch. d. Nat.-Oekon. inkl. d. Sozialism. 2 p.; Handels- u. Verkehrspolit. 2 p.; Kolloqu. (Wirtschaft im Kriege) 1½ pss. — Frz. Heinr. **Weißbach** (25. 11. 65) Arab. 2 p.; semitist Inst. (Keilschriftforschg.) 1½ pg. — Reinh. **Reinisch** (31. 1. 67) Mineralbestimmg. im Dünnschliffe 1 m. 2 p. — E. **Friedrich** (27. 3. 67) Natur, Anthropogeogr. u. Wirtschaftsgeogr. d. Balkanhalbinsel 1 p.; dgl. v. Chile 1 p.; Uebgn. f. d. Stud. d. Handelshochsch.: f. Anf. (d. Wichtigste aus d. physisch. Geogr.) 1 pg., f. Vorger. (Wiederholgskurs d. Länderkde.) 1 pg. — Er. **Marx** (13. 3. 74) Thermodynam. 1 m. 2 p. — R. **Scholz** (9. 1. 72) Ⓚ (Gesch.) kündigt später an. — Alfr. **Doren** (15. 5. 69) Staat u. Kirche im Mittelalt. 2 p.; Uebgn. z. Kulturgesch. d. Mittelalt. (weltliche Vagantenlieder) 1½ pg. — Ed. **Biermann** (16. 5. 78) Bank-, Börsen- u. Versichergspolit. 2 p.; Sem.-Uebgn. (Bank- u. Börsenwes.) 1½ pg. — K. **Schall** (24. 2. 56) Ⓚ ausgew. Kap. d. elektrochem. Technik 1 p.; s. a. Pf. ord. Le Blanc. — W. **Böttger** (2. 10. 71) Elektroanalyse 1 p.; Uebgn. darin 4 pg.; s. a. Pf. ord. Le Blanc. —

Digitized by Google

H. **Schneider** (29. 4. 74) Ⓚ Metaphys. (ausgew. Kap.) 1 p. — G. **Heller** (23. 8. 66) Chem. d. org. Farbstoffe 2 p.; s. a. Pf. ord. Paal. — K. **Drucker** (24. 11. 76) Ⓚ (Chem.) kündigt später an. — P. **Herre** (14. 6. 76) Gesch. d. Staatsanschauungen 2 p.; Gesch. d. neuer. Geschichtsschreibg. 1 p.; Sem. (Uebgn. z. Verfassgsgesch. d. 18. u. 19. Jahrh.) $1\frac{1}{2}$ pg. — K. **Fredenhagen** (11. 5. 77) Ⓚ (physikal. Chem.) kündigt später an. — Arth. **Haas** Ⓚ Gesch. d. Phys. bis z. Ende d. 18. Jahrh. 2 ö.; selbst. gesch.-physikal. Arbtn. f. Vorger. pg. — O. **Klemm** (8. 3. 84) ⓀVölkerpsychol. 1 p.; Uebgn. dazu 1 m. 2 pg.; selbst. psychol. Arbtn. tägl. — Jac. **Strieder** (1877) Vereinigt. Staaten v. Amerika 2 p.; Sem.-Uebgn. z. Gesch. d. wirtschftspolit. Ideen d. 19. Jahrh. $1\frac{1}{2}$ pg. — — Arn. **Schering** (2. 4. 77) Ⓚ Gesch. d. dtsch. Musik (17. u. 18. Jahrh.) 1 p.; Uebgn. 1 pg. — J. **Scheiber** (24. 12. 79) Ⓚ (Chem.) kündigt später an. — A. **Sieverts** (7. 10. 74) Uebgn. in techn. Gasanal. 1 p.; s. a. Pf. ord. Paal. — Wolfg. **Ostwald** (27. 5. 83) Ⓚ (Zool.) kündigt später an. — Gge. **Jaffé** (16. 1. 80) (Phys.) dgl. — W. **Süß** (9. 3. 82) Lat. f. Anf. (all. Fak.), I. Kurs 4 p.; philol. Prosem. (lat. Stilübgn.) 2 pg. — E. **Bergmann** (7. 8. 81) dtsch. Bildgsgesch. 2 p.; Sem.-Uebgn. üb. d. Humanitätsideal Herders u. Fichtes $1\frac{1}{2}$ pg.

Dozz.: M. **Brahn** (15. 6. 73) Psychol. u. Psychopathol. d. Kindes u. d. Jugendlich. 2 p.; Uebgn. üb. d. Verhältn. d. Pädag. u. Philos. 1 pg.; wiss. Arbtn. (exp. Pädag. u. angew. Psychol.) 5 m. 4 pg. — O. **Schulz** (1. 1. 79) Kulturgesch. d. Weibes im griech.-röm. Altert. 1 p. — E. **Deußen** (28. 9. 68) Anal. d. Harns (Uebgn.) 1 m. 3 p.; Sterilisier., f. Pharm. p.; s. a. Pf. ord. Paal. — P. **Merker** (24. 4. 81) dtsch. Lyrik d. 17. Jahrh. 1 p.; dtsch. Prosem. (Schillers Anthologie auf d. Jahr 1782) 1 ö. — K. **Dieterich** (18. 12. 69) ethnische u. histor. Voraussetzgn. d. Balkanfrage, f. all. Fak. 1 ö.; Einf. in d. sprachgeschichtl. Verständn. d. N.T. $1\frac{1}{2}$ pg.; Uebgn. üb. d. östlich. Kulturbeziehgn. d. irisch. Klöster im früher. Mittelalt. 1 m. 2 pg. — Bernh. **Schmeidler** (6. 8. 79) dtsch. Gesch. (Urzeit bis z. Ausgg. d. Karolinger) 2 p.; Haupterscheingn. d. lat. Lit d. Mittelalt. 1 p.; histor. Inst. B u. C: Vorkurs (Einf. in d. Kenntn. u. Benutzg. d. Quellen u. Behdlg. einfach. methodisch. Fragen) $1\frac{1}{2}$ pg.; Uebgn. z. lat. Spr. u. Lit. d. Mittelalt. $1\frac{1}{2}$ pg. — Percy **Waentig** (9. 5. 81) Ⓚ (Chem.) s. Pf. ord. Paal. — Konr. **Schaefer** (29. 11. 74) analyt. Chem. 2 p.; Wandlgn. d. Atombegriffes, f. all. Fak. 1 ö.; s. a. Pf. ord. Hantzsch. — W. **Friedmann** (19. 3. 84) Ⓚ (roman. Philol.) kündigt später an. — Jul. **Lilienfeld** (18. 4. 82) Ⓚ Erzeugg. u. Verwendg. tief. Temperaturen 1 ö. — Walt. **Bergt** (16. 6. 64) chem. Petrogr. Sachsens 1 p.; Erzlagerstätt. 1 p. — F. **Hempelmann** (26. 1. 78) Ⓚ (Zool.) kündigt später an. — Christ. **Füchtbauer** (24. 2. 77) Ⓚ (Phys.) s. Pf. ord. Wiener. — J. **Buder** (16. 11. 84) Kryptogamenkde. (Uebgn.) 1 m. 3 p.; Exkurs. pg. — P. **Gröber** (Geogr.) kündigt später an. — Mart. **Wackernagel** (2. 1. 81) mittelalt. Malerei in Deutschld. 2 p.; s. a. Pf. ord. Schmarsow. — G. **Reddelien** (21. 3. 82) neuere Theor. u. Forschgsergebn. d. org. Chem. 1 p.; s. a. Pf. ord. Hahtzsch. — Er. **Krenkel** Ⓚ (Geol. u. Paläontol.) kündigt später an. — F. **Lipsius** (3. 10. 73) relig. Problem in d. Gegenw. 1 p. — W. **Metzger** (6. 12. 79) Ⓚ (Philos.) kündigt später an. — Em. **Menke-Glückert**, Uebgn. z. Entw. d. Chronik im Mittelalt. $1\frac{1}{2}$ pg.;

Digitized by Google

Uebgn. z. Gesch. d. sozialdemokrat. Partei $1^1/_2$ pg. — Gotthelf **Bergsträsser** (semit. Spr.) beurl. — M. **Volmer** ℞ (Chem.) kündigt später an. — Erw. **Schou**, physische Geogr d. Polargebiete 2 p. — W. **Havers** ℞ (indogerm. Sprachwiss.) kündigt später an. — Kurt Alb. **Gerlach**, wirtschftl. u. soz. Probleme d. Gegenw. 1 p.; Sem.-Uebgn. f. Anf. 1 m. 2 pg. — K. **Weimann**, Gesch. d. dtsch. Kaiserzeit (bis 1250) 2 p.; Sem. (Einf. in d. Kenntn. u. Benutzg. d. Quellen u. Behdlg. einfach. method. Fragen) $1^1/_2$ pg. — P. **Lehmann**, Gesch. d. Erdkde., insbes. d. Lebenswerk ihr groß. dtsch. Vertreter 2 p. — Francis **Smith** ℞ (Gesch.) kündigt später an. — Rob. **Wenger**, atmosphär. Störgn. 2 p.; s. a. Pf. ord. Bjerknes.

Lektor: Pf. Mart. **Seydel** (10. 2. 71) redner. Stimmbildg. u. Vortr.-Kunst (**prakt.** Uebgn.) 2 p.; Vortr.-Uebgn. f. Vorger. 1 p.; Redeübgn. 1 ö.; Gesangübgn. 1 p.; liturg. Gesang- u. Vortr.-Uebgn. 1 p. — Heinr. **Wengler**, prakt. Phonet. d. Französ. 2 p. — Willy E. **Peters** ℞ (Engl.) kündigt später an. — Hans **Grabbe** (12. 8. 64) Obst- u. Formobstbau 2 p.; Gemüsebau 2 p.; Obst- u. Gemüseverwertg. im Haushalt u. fabrikmäß. Betriebe 1 p.; Anlage u. Unterhaltg. v. Park- u. Ziergärten 1 p. — Rud. **Weinmeister**, Gesch. d. Stenogr. in Deutschld. 1 ö.; d. Weg. z. dtsch. Einheitsstenogr. 1 ö.; Redeschrift (Gabelsberg. Syst.) 1 p.

Beauftr. Doz.: Pf. Gg. **John**, histor. u. pädag. Grundlag. d. landw. Unterr.-Anstalten 2 p.; theoret. Sem.-Uebgn. 2 p.; exp. Vorbereitg. f. d. Unterr. 2 p.; Unterr.-Erteilg. p.

Univers.-Turnl. Dr. H. **Kuhr** ℞ allg. akad. Turnabend (Otto-Schillstr. 6) p.; Turnen 6 m. 2 p.; Leichtathletik, Fußball etc. 2 m. 2 p.; Schwimmen etc. ö.; prakt. Lehrübgn. d. akadem. wiss. Turnlehrervereinigg. 2 ö. — Seminarl. F. **Grob**, staatl. Turnlehrerkurs f. Stud. — Univers.-Fechtm. P. **Roux**, Fechtunterr. — Univers.-Stallm. **E. Sack**, Reitunterr.

Dir. d. kgl. Akad. f. graph. Künste u. Buchgew. Prof. M. **Seliger** gestattet den Stud. d. Univ. Teiln. an sämtl. prakt. u. theoret. Uebgn. in d. Akademie. (Vorher. Anmeld. beim Dir.)

Bibliotheken.

1) **Universitäts-Bibliothek** (Bibliotheca Albertina), Beethovenstraße 6. Geöffnet von 9—1 Uhr und außer Sonnabends von 3—5 Uhr, der Lesesaal von 9—1 und 3—8 (Sonnab. 3—6), die Bücher-Ausgabe v. 11—1 und (auß. Sonnab.) 3—5 Uhr.

Dir.: Dr. K. **Boysen** (14. 2. 52) — *Oberbibl.*: Dr. jur. Rud. **Helssig** (6. 6. 44); Prof. Dr. Ed. **Zarncke** (7. 8. 57); Dr. E. Rob. **Abendroth** (9. 3. 42); Dr. O. **Günther** (21. 8. 61); cand. theol. O. **Kippenberg** (12. 2. 44). — *Bibl.*: Prof. Dr. Frz. Heinr. **Weißbach** (25. 11. 65); Dr. H. R. **Schmidt** (7. 10. 62).; Dr. Benno **Hilliger** (30. 11. 63); Dr. H. **Siokel** (23. 11. 66); Dr. Hugo **Rugenstein** (28. 5. 71); Dr. J. **Martens** (24. 8. 71) cand. rev. min. Heinr. **Keßler** (18. 11. 64); Dr. Jul. Er. **Schröter**; Pastor F. **Rosenthal** (17. 7. 63). — *Assist.*: Referend. a. D. Rud. **Quos** (30. 9. 67); Dr. Aug. **Loewe**; Dr. Egon **Mühlbach**. — *Volont.*: Cand. jur. Edg. **Richter**; Dr. Hans **Hofmann**; Dr. Ed. W. **Mayer**; Dr. H. **Treplin**.

Digitized by Google

2) Akademische Lesehalle (Univers.-Str. 7—9) ist Wochentags v. 8—8, Sonntags v. 11—3 Uhr geöffnet.

3) Die Bücherausgabe der Stadtbibliothek (Neumarkt 9) und der damit verbundenen Pölitzschen Bibliothek, ist Mittwochs u. Sonnabends v. 4—7, an den übrigen Tagen v. 11—1 Uhr geöffnet. Der Lesesaal der Stadtbibliothek ist tägl. v. 10—1, außerdem Dienstag u. Freitag v. 3—6 u. Mittwoch u. Sonnabend v. 4—8 Uhr geöffnet.

4) Theologische Studenten-Bibliothek Montag u. Donnerstag von 3½—4 Uhr geöffnet. *Bibl.:* Prof. Dr. K. **Thieme.**

Akademische Institute.

A. Der gesamten Universität: Universitäts-Bibliothek s. oben. — Ak. Lesehalle: Vors. Pf. **Stieda.** — Allg. ak. Turnabend: Leiter Dr. **Kuhr.** — B. der einzelnen Fakultäten: a) der theologischen. Seminar f. prakt. Theologie. Homilet. und liturg. Abt.: Dir. Pf. **Rendtorff:** Katechet. Abt.: Pf. **Frenzel.** — Sem. f. Pädagogik: Leiter: Pf. **Frenzel.** — Kirchengesch. Seminar: Dir. Pf. **Boehmer.** — Neutest.-exeget. Seminar I: Dir. Pf. **Leipoldt.** — Kirchl.-archäol. Sammlung: Dir. Pf. **Hauck.** — Sem. f. systemat. Theol. I.: Dir. Pf. **Ihmels.** — Seminar für systemat. Theol. II.: Dir. Pf. **Althaus.** — Alttest.-exeget. Seminar: Dir. Pf. **Kittel.** — Relig.-gesch. Seminar: Dir. Pf. **Haas.** — b) der juristischen. Seminar: Dirr. Pff. **Wach, Mittels, Mayer, Jaeger, Ehrenberg, Siber, Schmidt, Koschaker.** — Sem. f. Versichergswiss.: Dir. Pf. **Ehrenberg.** — c) der mediz. Inst. f. Geschichte d. Medizin: Dir. Pf. **Sudhoff.** — Anat. Institut: Dir. Pf. **Rabl.** — Physiol. Institut: Dir. Pf. **Garten.** — Pathol. Institut: Dir. Pf. **Marchand.** — Institut für gerichtl. Med.: Dir. Pf. **Kockel.** — Pharmakol. Institut: Dir. Pf. **Boehm.** — Klinisches Institut. a) Med. Klinik: Dir. Pf. **v. Strümpell;** b) Chir. Klinik u. Poliklinik: Dr. Pf. **Payr;** c) Klinik u. Poliklinik f. Syphilis u. Hautkrankh.: Dir. Pf. **Rille;** d) Klinik u. Poliklinik f. Ohren-, Nasen- u. Halskrankh.: Dir. Pf. A. **Barth.** — Univers.-Frauenklinik: Dir. Pf. **Zweifel.** — Medizin.-poliklin. Institut: Dir. Pf. F. Albin **Hoffmann.** — Psychiatr. u. Nervenklinik: Dir. Pf. **Flechsig.** — Chir.-poliklin. Institut: Dir. Pf. **Heineke.** — Distrikts-Poliklinik: Dir. Pf. F. Alb. **Hoffmann.** — Hygien. Inst.: Dir. Pf. **Kruse.** — Heilanstalt für Augenkranke: Dir. Pf. **Sattler.** — Zahnärztl. Institut: Dir. Pf. **Roemer.** — Poliklinik für orthopäd. Chir.: Dir. Pf. **Kölliker.** — Univers.-Kinderklinik u. Poliklinik: Dir. Pf. **Thiemich.** — d) d. philosophischen. I. Sektion. — Indogerman. Institut: Dirr. Pff. **Leskien, Windisch** und **Brugmann,** z. Z. geschäftsführ. Direktor. — Philol. Seminar u. Proseminar: Dirr. Pff. **Bethe, Heinze, Keil.** — Philol. Inst.: Dir. Pf. **Lipsius.** — Archäol. Institut: Dir. Pf. **Studniczka.** — Semit. Inst.: Dirr. Pff. Aug. **Fischer** u. **Zimmern.** Mit Abhaltg. v. Uebungen im Neuarabischen u. in den Afrikasprachen beauftragt: Pf. **Stumme.** — Aegyptolog. Sammlung: Dir. Pf. **Steindorff.** — Ostasiat. Sem. Dir. Pf. **Conrady.** — Deutsch. Seminar u. Proseminar: Dirr. Pff. **Sievers** u. **Köster.** Mit Abhaltg. v. Uebungen im Proseminar beauftragt. Prof. Eug. **Mogk.** — Engl. Seminar: Dir. Pf. **Förster.**

Digitized by Google

— Roman. Seminar: Dir. Pf. A. **Birch-Hirschfeld.** — Germanist. Inst.: Dirr. Pff. **Sievers** u. **Köster.** — II. Sektion. Inst. für exp. Psychol. Dirr. Pff. **Wundt** u. **Wirth.** — Philos. Seminar: Dir. Pf. **Volkelt.** — Philos.-pädag. Sem.: Dir. Pf. **Spranger.** — Prakt.-pädag. Sem.: Dir. Pf. **Jungmann.** Vom Kgl. Ministerium mit Uebungen beauftragt: Pff. E. **Lehmann** u. Mart. **Hartmann.** Histor. Sem. A. Abt. f. alte Geschichte: Dir. Pf. **Kromayer.** — B. Abt. f. mittlere Gesch.: Dir. Pf. **Seeliger.** C. Abt. f. neuere Gesch. Dir. Pf. **Brandenburg.** D. Abt. f. Kultur- u. Universalgesch. Dir. Pf. **Goetz.** — Seminar f. Landesgesch. u. Siedelgskde.: Dir. Pf. **Kötzschke.** — Geogr. Seminar: Dir. Pf. **Partsch.** — Ethnogr. Sem.: Dir. Pf. **Weule.** — Münzsammlung: Dir. Pf. **Zarncke.** — Kunsthistor. Inst.: Dir. Pf. **Schmarsow.** — Collegium musicum: Dir. Pf. **Riemann.** — Vereinigte staatswiss. Seminare: Dirr. Pff. **Bücher** u. **Schmid.** — Volksw. Seminar: Dir. Pf. **Stieda.** — Landw. Institut: Dir. Pf. **Kirchner**; angegliedert: Pädag. Seminar für Landwirtschaftslehrer: Leiter Pf. **John.** — Veterinär-Institut mit Veterinär-Klinik und Poliklinik: Dir. Pf. **Eber.** — III. Sektion. Mathem. Seminar: Dirr. Pff. **Hölder, Rohn** u. **Herglotz.** — Mathem. Inst.: Dirr. Pff. **Hölder, Rohn** u. **Herglotz.** — Sternw.: D r. Pf. **Bruns.** — Physikal. Institut.: Dir. Pf. **Wiener.** — Theoret.-physikal. Institut: Dir. Pf. **Des Coudres.** — Geophysikal. Institut: Dir. Pf. **Bjerknes.** — Chem. Labor.: Dir. Pf. **Hantzsch,** Abt. f. chem. Technologie: Vorst. Pf. **Rassow.** — Physikal.-chem. Institut: Dir. Pf. **Le Blanc.** Mit der Abhaltung von Vorlesungen in Pädag. der Chemie beauftragt: Pf. Jul. **Wagner.** — Labor. für angew. Chemie u. Pharmazie: Dir. Pf. **Paal.** — Zoolog.-zootom. Institut und Museum: Dir. Pf. **Pfeffer** (i. V.). — Botan. Institut u. botan. Garten: Dir. Pf. **Pfeffer.** — Institut f. Mineral. u. Petrogr.: Dir. Pf. **Rinne.** — Geol. u. Paläontol. Institut: Dir. Pf. **Koessmat.** — Erdbebenwarte: Dir. Pf. **Koessmat.** — C. Privatinstitute f. Lehrzwecke: a) Privatheilanstalt f. Augenkranke: Leiter Dr. **Köster.** — b) Poliklinik f. Augenkranke: Leiter Pf. O. **Schwarz.** — c) Poliklinik f. chirurgisch Kranke: Leiter Dr. Frhr. v. **Lesser.** — d) Poliklinik f. Nervenkrankheiten: Leiter Pf. **Köster.** — e) Poliklinik f. Nervenkrankheiten: Leiter Pf. **Quensel.** — f) Poliklinik f. Hautkrankheiten etc.: Leiter Pf. A. **Kollmann.** — g) Gynäkol. Poliklinik: Leiter Pf. **Skutsch.** — h) Inst. f. rumän. u. bulgar. Sprachen: Leiter Pf. **Weigand.**

Akademische Vereinigungen.

Commentwaffe: Glockenschläger.

Corps im K. SCV. (cf. I. a. 1). Leipziger SC.: Lusatia, gest. 7. 9. 1807, 13. 1. bis 9. 8. 1808 Conjunctio Lusato-Polonica, rek. 28. 10. 1811, aufgelöst 12. 3. 87 bis 19. 9. 88, inzwischen Cimbria (gest. 21. 4. 87, h. blau-schwarz-kirschrot, P. Silber, Gf. blau). H. blau-gold-rot (s. 1882, vorher blau-rot-gold), Fb. blau-rot, P. Gold, h. blaue M. Kartell m. Borussia-Ha. s. 1. 7. 07. EH. s. 16. 6. 1905: Karlstr. 7. — Saxonia, gest. 4. 9. 1812, aufgelöst 12. 3. 87 bis 19. 9. 88, inzwischen Neoborussia (schwarz-weiß-rosa, Gf. rosa). D. blau-h. blau-weiß, Fb. d. blau-weiß, P. weiß, d. blaue M. u. Fm. EH. s. 4. 9. 05: Elsterstr. 23. —

Digitized by Google

Thuringia, gest. 15.5.54 als Clique (Compennäler-V.) Lipsia, s. 56 L., susp. SS. 62, rek. 10. 2. 63 als Thuringia, s. 18. 1. 68 C. [offiz. Stiftungsdatum], im SC. s. 6. 8. 68, aufgelöst 12. 8. 87 bis 19. 9. 88, inzwischen Rhenania (gest. Juni 87, schwarz-silber-rot, rote M.), susp. 8. 5. 92 bis 12. 2. 1901. D.rot-weiß-schwarz, Fb. rot-weiß-rot, P. Silber, rote M. u. Fm. EH. s. 1906: Färberstr. 13. — Budissa, gest. 6. 8. 59 unter Fusion m. d. Vb. Hercynia a. d. militärärztl. Schule zu Dresden (gest. 59; grün-gold-rot) als Vb. (blau-weiß-blau bis Anf. 70er Jahre), s. 1. 8. 73 L., im Cob. LC. SS. 74 bis SS. 97, im V. a. L. 31. 5. 98 bis 19. 11. 98, C. s. 22. 11. 98, rezipiert 21. 4. 99 [offiz. Stiftungsdatum]. Blau-gold-weiß, Fb. blau-weiß-blau, P. Gold, d.blaue M. EH. s. 20. 4. 06: Marienstr. 31. — Susp.: Guestphalia, 9. 6. 49 bis 20. 10. 1904; grün-weiß-schwarz, grüne M. — Misnia, 8. 11. 37 bis 6. 7. 93; grün-weiß-rot, grüne M. — Chargen: XXX, XX, X.

Corps im RSC. (cf. I. a. 3): Vandalia, als Pharm.-naturw. V., gest. 1. 12. 76, s. WS. 91/92 u. S., Vb. Vandalia s. 1905, ftr. s. Febr. 07, fr. schl. Vb. s. SS. 07, WS. 13/14 im RSC. adm. H.braun-weiß-d.rot (s. WS. 06/07), Fb. braun-weiß-braun, P. Silber, h.braune M. (s. 95 schwarz-weiß-karmesinrot, P. Silber, Bz.). Kn.: Poniatowskistr. 10 priv. — Staufia, gest. 12. 7. 84 als V., s. 22. 2. 96 Couleur u. BM., WS. 13/14 im RSC. adm. Rot-weiß-gold (Band s. WS. 93/94), Fb. rot-weiß-rot, P. Gold (bis 29. 10. 84 rot-weiß-blau), weiße M. (s. WS. 95/96). Kn.: Johannisgasse 4 I. — Susp. 14. 2. 1914: Rheno-Guestphalia. — X, XX, XXX. PVh.: RSC. zu Dresden u. Halle.

Burschenschaften der Deutschen Burschenschaft (cf. I. a. 4) Leipziger Burschensch.: Arminia, gest. 18. 6. 60 als V. Arminia grau e Unikolore), hervorgeg. aus einer 1854 gest. Pennal-Vb., s. 23. 7. 61 Trikolore, s. 20. 4. 62 B., s. 15. 6. 62 u. S., 23. 6. 86 verschmolz mit ihr die B. Alemmania [gest. 10. 11. 83 als Reform-B. Tuiscon ia, 11. 11. 83 bis 17. 5. 8 im ADB.; gold-schwarz-rot-gold v. u., weiße M., s. Pfingsten 85 im ADC.]; beh. aufgelöst 25. 7. 1900 bis 15. 4. 01 [inzwischen Teutonia; schwarz-gold-rot v. o., P. schwarz, silbergraue Samt-M.]. Schwarz-d.rot-gold v. u., P. Gold, keine Ff., rote M. EH. s. 16. 4. 04: Poniatowskistr. 14. — Dresdensia, gest. 12. 5. 53 als Clique (Compennäler-V.) mit violetter Unikolore s. WS. 53/54 mit silb. P.). s. 6. 11. 56 ftr. Vb. m. e. W. u. u. S., s. Juni 57 L., s. Ostern 62 B., susp. SS. 1870 u. 81 bis SS. 86, beh. aufgelöst 25. 7. 1900 bis 15. 4. 01 [inzwischen Violetta, schwarz-rot-weiß, schwarze M.]. Violett-weiß-rot, Fb. (s. WS. 87/88) violett-weiß, P. Silber, violette M. (s. SS. 55 violett-silber, WS. 56/57 bis SS. 57 violett-weiß-orange, Juli 61 bis Jan. 71 violett-schwarz-rot-gold). EH.: Mendelssohnstr. 9. — Germania, gest. 23. 5. 59 als wissensch. V. Wartburg, s. 20. 7. 61 ftr., s. Ostern 62 B., 24. 7. 62 verschmolzen mit der B. Albia (gest. 5. 6. 62, von ausgetr. Afranen, schwarz-rot-gold, grüne M.) als Germania, beh. aufgelöst 25. 7. 1900 bis 15. 4. 01 [inzwischen Wartburg; schwarz-rot-silber, P. Silber, schwarze Samt-M.]. Schwarz-weiß-h. rot, P. Gold, keine Ff., h.rote M. (1861 bis 17. 6. 72 schwarz-h.rot-gold P. Gold), s. WS. 05/06 schwarz-rot-goldener Bz. EH. s. 29. VII. 09: Schenkendorffstr. 16 a. — Normannia, get. 5. 12. 68 als ATV. (s. 18. 5.

Digitized by Google

70 grüne Samt-Unikolore und rot-weiß-roter Bz., s. 1. 1. 79 rote Unikolore, s. 5. 12. 79 rot-weiß-grüner Bz.), Couleur, u. S., e. W. u. BM. s. 5. 12. 81, Normannia s. 5. 12. 82, s. SS. 07 T., s. SS. 01 frschl. Vb., im VC. 4. 8. 72 bis 20. 6. 99, s. 15. 6. 07 ren. B. in der DB., rez. Pfingsten 09. Kirschrot-weiß-grün, Fb. weiß-rot-weiß (s. WS. 89/90), P. Silber, kirschrote M. u. Fm. EH. s. 1. 2. 13: Brandvorwerkstr. 20. — Chargen: X, XX, XXX.

Landsmannschaften im CLC. (cf. 1. a. 6). Leipziger LC.: Plavia, gest. 21. 4. 55 als Vb. von ausgetretenen Grimensern (grau-gold), s. 2. 5. 55 (offiz. Stiftungsdatum) trikolore Vb., s. 22. 6. 57 L., susp. 6. 5. 69 bis 20. 7. 72, 9. 11. 72 fundiert mit Vb. Lipsia (gest. 1. 12. 71, violettblaue Unikolore), im Cob. LC. 23. 7. 72 bis 18. 2. 77 und 7. 1. 82 bis 18. 12. 97, im V. a. L. 31. 5. 98 bis Ende 99, im Arnst. LC. 17. 2. 1900 bis Pfingsten 06, im CLC. s. Anf. Juli 07 (in den Zwischenzeiten fr. L.). Grau-weiß-rot, Ff. grau-rot (s. 6. 3. 65, zeitweilig auch grau-weiß-grau), P. Silber, h.graue M. u. Fm., im SS. weiße St. u. Fst. Kn.: EH. s. 14. 6. 14: Brandvorwerkstr. 26. — Brunsviga, gest. 25. 4. 82 als fr. Vb. m. u. S. (Bz.) (hervorgeg. aus d. V. ehemal. Braunschw. Gymnasiasten), s. 11. 12. 82 ftr. fr. L. m. e. W., im CLC. adm. SS. 88, rez. 9. 6. 89, susp. 2. 2. 93 bis 22. 10. 93 u. 19. 10. 94 bis 21. 10. 01. Kornblumenblau-weiß-schwarz, Ff. blau-weiß, P. Silber, blaue M. u. Fm. EH. s. 1. 10. 14: Kronprinzenstr. 24. — Cheruscia, gest. 22. 6. 77 als fr. ak. Rauchklub Teutonia, s. 3. 7. 77 fr. stud. Vg. Cheruscia, s. 17. 2. 78 graue Unikolore u. u. S., s. 24. 11. 81 Trikolore u. e. W., im Gosl. CC. 25. 7. 82 bis 11. 5. 91, s. 15. 5. 91 L., im Cob. LC. adm. 22. 6. 91, rez. 1. 5. 92, ausgetreten 26. 11. 97 bis 16. 2. 98. Grau-weiß-d.blau (s. 77), Ff. grau-blau, P. Silber, graue M. u. Fm. EH. s. 11. 12. 09: Gustav Adolfstr. 11. — Afrania, gest. 27. 6. 39 als Schüler-Vb. Albia (grün-weiß-blau) an der Fürstenschule zu St. Afra in Meißen, 23. 12. 40 verschmolzen m. d. dortigen Vb. Teutonia (gest. 1838; blau-weiß, grüne M.), bald nach Leipzig verlegt (grüne Unikolore, 68—74 stahl-(graue), s. SS. 74 Couleur u. e. W., 25. 7. 82 bis 20. 5. 91 im Gosl CC., 13. 7. 93 im CLC. adm., rez. 13. 5. 94. D.grün-weiß-gold (s. SS. 74), P. Gold im grünen, grün im goldenen Streifen Fb. grün-weiß, P. Gold, d.grüne M. u. Fm. EH. s. 21. 10. 05: Steinstr. 32. — Franconia, gest. 15. 11. 65 als ak. pharm. V. (u. S., weiße Unikolore, blau-weiß-goldener Bz.) rek. 1. 3. 72, Franconia s. WS. 81/82, e. W. u. BM. s. 26. 6. 90, im CLC. adm. 1. 8. 1900, rez. 27. 5. 01. Rot-weiß-blau (WS. 81/82 bis WS. 83/84 blau-weiß-rot), Fb. rot-weiß, P. Silber, weiße M. (WS. 81/82 bis SS. 82 blaue M., im SS. zeitweilig blaue Seidenst.). EH. s. SS. 08: Elisenstr. 18. — Grimensia, gest. 9. 11. 50 als Clique (braune Unikolore bis 74), s. 74 e. W. u. Trikolore, s. Mitte 70er Jahre BM., beh. aufgelöst WS. 87/88, rek. SS. 88 (bis WS. 88/89 Lipsia-gelb-h.blau-braun), s. 16. V. 10 im CLC. adm., rez. 5. 6. 11. D.braun-weiß-h.blau, Fb. braun-weiß, P. Silber, d.braune M. u. Fm. Lebensprinzip. EH. s. SS. 09: Schenkendorfstr. 16. — Susp.: Budissa. — Chargen: XXX, XX, X (nur Franconia: X, XX, XXX). — PVh.: L. Alemannia-Dresden (Tierärztl. Hochsch.).

Digitized by Google

Turnerschaften im VC. (cf. I. a. 8): Hansea, gest. 13. 7. 72 als Schlesw.-holstein. Abend, s. WS. 75/76 Slesvico-Holsatia (blau weiß-roter Bz.), s. SS. 82 e. W., aufgelöst SS. 84, rek. WS. 84/85 als Hansea mit BM. u. Couleur (d. blau-weiß-rot, Ff. blau-weiß-blau, d. blaue M.), Juli 91 verschmolzen mit der Vb. Salia (gest. 15. 6. 80 als Dobelina [grüne Unikolore, e. W.], WS. 83/84 bis SS. 91 im Goslarer CC., s. WS. 85/86 Salia, WS. 85/86 zeitweilig susp.), deren Farben übernommen wurden, susp. 2. 11. 1900, 3. 11. 00 als T. rek., s. 1. 2. 01 im VC., vertagt. D. grün-h. rot-schwarz, Fb. grün-schwarz, P. Silber, h. grüne M. u. Fm. XXX, XX, X. Kn.: Otto Schillstr. 10 I, priv. — Variscia, gest. 29. 10. 79 als V. Vogtländ. Stud. (grün-weiß-grün; hervorgeg. aus Ostern 79 gest. Stammtisch), s. 86 Variscia m. u. S., ohne landsmannsch. Prinzip, s. Weihn. 1902 fr. ftr. Vb., s. II. 06 BM., s. WS. 11/12 T., s. 6. 6. 12 im VC., rez. Pfingsten 13., vertagt. D. grün-weiß-h. grün (s. 86), Fb. d. grün-h. grün, P. Silber, h. grüne M. u. Fm. X, XX, XXX. Br.: Otto Schillstr. 12 I.

Freies Korps: Rheno-Guestphalia, gest. 17. 7. 1902 a. d. Tierärztl. Hochsch. Hannover als C. im RSC., 23. 7. 02 rez., susp. 5. 5. 05, rek. in Leipz. 1. 6. 12 unter Verschmelzg. m. d. fr. T. Markomannia [gest. 1. 6. 06 a. d. Handelshochsch., s. SS. a. d. Univ.; rosa-weiß-violett, Ff. rosa-violett, P. Gold, violette M.], rez. 14. 5. 13, 4. 2. 14 aus d. RSC. ausgetreten. Weiß-h. blau-rot, Ff. weiß-blau-weiß, P. Silber, schieferblaue M. (in Hannover: Ff. weiß-rot, rote M., s. WS. 02/03 rote Seiden-St.). Kn.: Bayrischestr. 40 II, priv. PVh.: Vb. Saxo-Borussia. X, XX, XXX.

Freie schlagende Verbindungen: Zittavia, gest. 9. 5. 68 von Zittauer Abit. (u. S., Matur.), bis WS. 91/92 Zittauer Vereinig., s. 3. 6. 05 ftr., 6. 6. 07 verschmolzen m. d. fr. wissenschaftl. Vb. Salia (gest. 1905, rot-gold-schwarz, schwarze M.), 6. 6. 07 bis SS. 09 wissenschaftl. Prinzip, leichte e. W. s. Juli 08, SS. 08 bis 4. 5. 10 im Stolb. AC., s. Herbst 13 BM. Rot-gold-weiß (71 bis SS. 90 gold-rot-weiß, n. g.), Fb. (s. WS. 07/08) rot-gold, P. Gold, rote M. XXX, XX, X. Kn.: Kurzestr. 6, Gartengeb., priv. — Saxo-Borussia, gest. 9. 6. 99, abgetrennt v. Pharm.-naturw. V., ftr. s. 23. 6. 99, im TCC. SS. 99 bis Anf. WS. 03/04, fr. schl. Vb. m. BM. s. WS. 05/06, susp. Anf. 15. Moosgrün-silber-rosa, Fb. grün-rosa, P. Silber, grüne M. Kn.: Otto Schillstr. 10 I. X, XX, XXX. PVh.: Rheno-Guestphalia. — Alsatia, gest. 7. 11. 1893 als nftr. ak. gesell. Vg., ftr. s. 1905, e. W. s. WS. 06/07, fr. schlagende Vb. s. 1911; paritätisch. Schwarz-silber-grün, Ff. schwarz-silber-schwarz, P. Silber, schwarze M. u. Fm. Kartell: Wirceburgia-Würzb.; PVh. Cimbria. X, XX, XXX. Kn.: Dufourstr. 22 I. — Cimbria, gest. 6. 5. 1905 a. d. Handelshochsch. Schwarz-gold-grün, Fb. gold-grün (anfangs schwarz-grün), P. Gold, d. gelbe M. (anfangs schwarz-grün-blau, Bz.). PVh.: Alsatia. Kn.: Bayrischestr. 38, Gartenhaus I. X, XX, XXX.

Freie Turnerschaft: Saxo-Thuringia, gest. 22. 5. 87 als ATV. Leipzig, 1887 bis 1895 im ATB. (rot-weiß-rot), s. 7. 5. 92 Alemannia s. 5. 2. 95 Albertia (h. rote Unikolore), s. 11. 4. 99 ftr., s. WS. 05/06 e. W. im VC. s. 22. 12. 09 bis Pfingsten 1914, rek. 13. 6. 14 als Saxo-Thuringia. Schwarz-rot auf weißem Grunde, Ff. schwarz-rot, P. Silber, schwarze

Digitized by Google

M. (als Albertia: h.rot-weiß-d.rot, Fb. h.rot-weiß-h.rot, P. Silber, h.rote M., als Alemannia Farben n. g.). X, XX, XXX. Kn.: Otto Schillstr. 6 I, priv.

Sängerschaften a) im Weim. CC. (cf. I. b. 2): Arion, gest. 12. 5. 49. an der Thomasschule zu Leipzig, 1853 als stud. V. anerkannt, s. WS. 92/93 u. S.; s. Anf. 1902 e. W.; s. WS. 02/03 im CC. D.rot-d.grün-gold, Fb. rot-grün, P. Gold, rote Samt-M. u. Fm. (zuerst grüne, s. WS. 71/72 rote Samt-Unikolore, 1891 bis WS. 93/94 rote Tuch-Unikolore, dann bis 1902 wieder rote Samt-Unikolore). FVh. m. d. GC. (cf. Greifsw.), Zollern-Tüb., Johanni-Fridericia-Jena, Schwaben-Stuttgart, DAGV.-Brünn, Skalden-Innsbruck; Kartell m. d. AGV.-Wien u. Gotia-Graz; PVh.: UGV. z. St. Pauli. EH.: Elsterstr. 35. X, XX, XXX. — b) im Rudelsburger KV. (cf. I. b. 3): Universitäts-Sänger-Verein (USV.) zu St. Pauli, gest. 4. 7. 22, s. 1865 h.blaue Unikolore, s. 1875 geschlossene Korp., e. W. s. Nov. 1902, bis Pfingsten 11 im WCC. H.blau-weiß-d.blau (bis etwa 1900 h.blau-weiß-h.blau), Fb. h.blau-weiß-h.blau (s. WS. 99/00), P. Silber, h.blaue M. u. Fm. (bis Ende WS. 99/00 Bz. u. h.blaue Unikolore). Kartell m. Skalden-Innsbruck; FVh.: Wettina-Freiburg u. Gothia-Graz; PVh.: Arion. Br.: Ritterstr. 12 pt. l.; EH. s. Anf. WS. 05/06: Karolinenstr. 7. X, XX, XXX.

Burschenschaft im ADB. (cf. I. b. 1): Suevia, gest. 4. 8. 86 als Skatklub Saxo-Silesia, s. SS. 87 frschl. Vb. (h.rot-silber-d.blau v. u.), 11. 7. 90 susp. u. sofort rek. als Suevia m. e. W., s. 15. 12. 90 B., s. 17. 2. 91 Ren. im ADB., 7. 8. 91 rez. D.blau-silber-h.rot (s. 11. 7. 90), P. Silber, (Ff. bis 17. 2. 91 rot-silber-rot), M. h.rot (als Saxo-Silesia blau; zeitweilig weiße St.). Kn.: Querstr. 29 II. X, XX, XXX. FVh.: Vb. Hercynia.

Jüd. Verbindung im KC. (cf. I. b. 4): Saxo-Bavaria, gest. 22. 4. 1912, s. VII. 12 ftr., s. 18. 10. 12 im KC. adm., rez. XI. 13, vertagt. WS. 14/15 bis SS. 15. u. s. WS. 15/16. H.grün-weiß-h.blau, Ff. grün-weiß-grün, P. Silber, h.grüne M. Kn.: Kratzsch, Zeitzerstr., Br.: Stieglitzenshof, Markt 13. X, XX, XXX.

Freie ftr. Verbindungen m. u. S.: Sorabia (Lausitzer Predigergesellschaft), älteste deutsche Stud.-Korporation, gest. 10. 12. 1716 von wendischen ev. Theol. als Sorabica, bald Wend. Prediger-Gesellsch., susp. 1723—28, 1760 Ordensgesellsch., susp. 1773—78, s. 1806 Lausitzer Prediger-Colleg, bald Laus. Pred.-Gesellsch. (Societas Lusatorum Sorabica), s. 1808 Deutsche als Mitgl. zugelassen, susp. 1810—14, s. 1844 Nichtlausitzer zugelassen, 1858 öffentl. Auftreten als Korp. (blau-gelb, n. g., d.blaue Samt-Unikolore), 1863 beh. anerkannt, s. Anf. WS. 09/10 Sorabia, s. 21. 2. 1909 Band d.blau-gold-d.blau, P. Gold; d.blaue unikolore Samt-M. U. S., ohne e. W., Zweck: Heranbildung tüchtiger u. würdiger Theol., eigene Seminare. EH. s. Pfingsten 1908: Moltkestr. 11; Br.: Bornerianum part. l. — Hercynia, gest. 28. 5. 92 als ak. Pädagog. V., s. 1. 12. 07 fr. ftr. Vb. (schwere e. W.). D.grün-gold-h.grün v. u., P. Gold, d.grüne M. X, XX, XXX. FVh. m. d. ADB. m. Aktivitätsmöglichkeit. Kn.: Künstlerhaus, Bosestr. 4.

Gesangvereine im SV. (cf. I. c. 1): SGV. Wettina, gest. 22. 5. 85

Digitized by Google

als SGV. (aus der SS. 80 gegr. Kartell-Vg. entstanden), im SV. s. 12. 7. 85, s. SS. 90 Wettina. U. S., schwere e. W. s. WS. 05/06. D. grün-weiß-d. grün, P. Silber, Bz. u. Schl. mit silb. Wettiner Löwen. X, XX, XXX. Kn.: Löwenbräu, Katharinenstr.

Ak. Turnverbindung im ATB. (cf. I. c. 2): Alemannia, gest. 22. 5. 87 als ATV. Leipzig, im ATB. s. Juli 87, s. 5. 7. 92 Alemannia, e. W. s. WS. 02/03, s. SS. 03 Vb. Schwarz-grün-weiß, Bz. (bis Febr. 95 rot-weiß-rot, n. g.). E. W. s. SS. 03. X, XX, XXX. Kn.: Siebenmännerhaus, Bayrischestr. 1.

Schwarze Verbindungen m. e. W.: a) im Rothenburger EC. (cf. I. c. 6): Fridericiana, gest. 16. 7. 82 als Literar. Abend, s. WS. 85/86 stud. wiss. V. Fridericiana, s. WS. 01/02 schwarze Vb. H. blau-silber-d. blau, P. Silber, Bz. PVh.: Istävonia. XXX, XX, X. Kn.: Hohestr. 43 I. — b) freie Vb.: Istävonia, rechts- u. staatsw. Vb., gest. 22. 1. 77, s. WS. 03/04 e. W. D. blau-weiß-schwarz, P. Gold, Bz. X, XX, XXX. PVh.: Fridericiana. Kn.: Liebigstr. 7 I. — Freie wissenschaftl. Vereinigung, gest. 23. 11. 1911, susp. 26. 11. 13; u. S. auf schwere Waffen; FVh. m. d. Bund der FWV. (cf. I. c. 9).

Verein Deutscher Stud. im Kyffhäuserverb. (cf. III. g. 1), gest. 10. 2. 81. Schwarz-weiß-rot, n. g. Kn.: Pfaffendorferstr. 2 IV, priv. X, XX, XXX.

Burschenschaft m. MV.: Alemannia, gest. 3. 2. 1861 als B., rek. WS. 98/99. Schwarz-rot v. u. auf gold. Grund, karmesinrote M. X, XX, XXX. FVh.: B. Arminia-Göttingen, Cheruskia-Halle; VVh. m. Adelphia-Gießen. Kn.: Karlstr. 16.

Christl. Verbindungen m. MV.: a) Wingolf (cf. II. d. 1), gest. 21. 1. 56 (entstanden aus einem WS. 54/55 gegr. christl. V.) als Wittenbergia (grün-gold-grün, s. SS. 57 grün-weiß-gold), susp. 4. 5. 58, rek. 6. 12. 58 als Wingolfs-V., susp. 4. 6. 59, rek. WS. 62/63 als V., susp. WS. 62/63, rek. 3. 5. 64 als V., s. 29. 6. 65 (offiz. Stiftungsdatum) Wingolf, s. Juli 65 im WB., 24. 7. 74 bis WS. 74/75 beh. aufgelöst, 21. 10. 84 bis 9. 6. 85 außerhalb des WB., 9. 6. 85 vereinigt mit der Wingolfs-Vb. Vitembergia (abgetrennt 27. 11. 84, grün-gold-grün, P. Gold, Gf. grün). Schwarz-weiß-gold, P. Silber, Bz. m. grün-gold-grün, P. Gold, CKb. schwarz-weiß auf gold. Grund, schwarze M., i. S. auch weiße St., Hm. m. Gold-weiß-gold. EH. s. 17. 4. 1912: Pestalozzistr. 1. X, XX, XXX. — b) im SB. (cf. II. d. 2): Christl.-deutsche Stud.-Vb. Nordalbingia, gest. 29. 6. 70, ftr. s. 17. 12. 70, susp. Febr. bis Mai 76. Blau-gold-schwarz, P. Gold, blaue M. X, XX, XXX. Kn.: Karlstr. 3.

Evangel.-luther. Stud. Verein (m. MV.) im Leuchtenburg-Verb. (cf. II. f.): Philadelphia, gest. 19. 12. 48. Violett-gold-weiß, Bz. (in den 70er Jahren schwarze Samt-Unikolore). Kn.: Volkswohl, Löhrstr. 7 pt. X, XX, XXX.

Kathol. Korporationen m. MV.: a) ftr. kath.-deutsche Stud.-Vb. im CV. (cf. II. e. 1): Burgundia, gest. 19. 11. 79 als ftr. Vg., im CV. s. 2. 6. 80, s. 6. 11. 81 ftr. Orange-weiß-blau, Ff. orange-weiß-orange, P. Silber, orange M. u. Fm. X, XX, XXX, XXXX. Kn.: Poniatowskistr. 10 pt., priv. — b) V. im KV. (cf. II. e. 2): Teu-

Digitized by Google

tonia, gest. 24. 7. 74, 25. 7. 74 verschmolzen m. d. ak. Wohltätigkeits-V. Lipsia [hervorgeg. aus d. 12. 11. 72 bis 7. 2. 73 bestehenden kath. Stud.-V. Alamannia; d.blau, weiß-h.grün], s. WS. 74/75 im KV. D.blau-weiß-h.grün, n. g. X, XX, XXX. Kn.: Hardenbergstr. 62 I priv.

Wissenschaftl. Vereine: a) Wissenschafter-Verband, Ortsgr. d. DWV. (cf. III. h.). X, XX, XXX: Theol. Stud.-V. (Societas Theologorum Lipsiensis), gest. 18. 2. 46. Grün-weiß-violett, Bz. Im Leipz. Verband (cf. III. h. 2). Kn.: Vereinsbrauerei, Zeitzerstr. 36; Br.: Univ., Bornerianum part. r. — Vitemberga, ak.-theol. V., gest. 7. 11. 79, rek. WS. 05/06., s. 1913 Vitemberga. Violett-weiß-violett, P. Silber, Bz. (Anfangs grün-rot). Im Eisenacher Kartell (cf. III. h. 1). Kn.: Siebenmännerhaus, Bayrischestr. 1. — Klass.-Philol. V., gest. 4. 12. 65, korp. s. WS. 78/79, bis Ende 80er Jahre Ak. Phil. V. Grün-weiß-rosa, P. Silber (s. 90), Bz. (s. SS. 98). (Im Naumb. KV. s. WS. 89/90, cf. III. h. 3.) Kn: Panorama, Roßpl. 4/5. — Neuphil. Verbindg., gest. 18. 2. 78, SS. 79 bis WS. 95 Ak. V. f. neuere Philologie, bis 7. 5. 09 ANV., s. 98 korp. Blau-weiß-gold, Bz. (s. WS. 93/94, vorher schwarz-weiß-rot) (im WCV., s. 79, cf. III. h. 4). U. S. Kn.: Elysium, Elisenstr. 72. — Roter Löwe, gest. 30. 12. 75 am Gymnasium zu Zwickau als herald. V. „Roter Löwe", s. 1. 6. 80 in Leipzig als V. für geschichtl. Hilfswissenschaften Roter Löwe, s. 28. 5. 86 V. für Geschichte u. geschichtl. Hilfswissensch., susp. 1914 bis 15. Rot-gold-rot (s. 1880), Bz. X, XX, XXX (s. 1. 6. 89 im Leuchtenburgbund, cf. III. h. 5). Kn.: Volkswohl, Löhrstr. 7. — Math. V., gest. 11. 5. 69. Orange-silber-h.blau, P. Silber, Bz. (Im Arnstädter Verbande s. SS. 72; cf. III. h. 6.) Kn.: Johannistal, Hospitalstr. 22; Br.: Math. Institut, Thalstr. 35. — b) sonstige: Naturw.-Med. V., gest. 6. 12. 69. Gold-weiß-blau, Bz. Im Gosl. Verb. s. 95 (cf. I. c. 8). Kn.: Vereinsbrauerei, Zeitzerstr. 36. — ALV. Agronomia, gest. 1. 5. 70. Grün-weiß-orange, Ff. weiß-grün-weiß, Bz. U. S. X, XX, XXX (s. 82 im Verband, cf. III. h. 9). Kn.: Kaffeebaum, Kl. Fleischergasse 4 II, priv. X, XX, XXX. — Ak.-philosoph. V., gest. 1. 2. 66 (nicht korp.). Adr.: Café Burgkeller. Naschmarkt. — V. d. Geographen. — Ghibellinia, Vb. z. Pflege d. Gabelsberg. Stenographie, gest. 19. 6. 74 als ak. St.-V. Gabelsberger, rek. 14. 7. 1904, s. SS. 12 Ghibellinia. Violett-weiß-gold, Ff. violett-gold (früher violett-weiß), P. Gold, Bz. X, XX, XXX. Lokal: Künstlerhaus, Bosestr. Kartell m. Berlin, München u. Wien (Verband cf. III. h. 10). — Ak. wissenschaftl. Vg. Gabelsberger, gest. 27. 7. 1904, o. A.; nicht korp. (Verband cf. III. h. 10). Lokal: Rest. Baarmann, Katharinenstr. 3. — V. stud. Pädagogen. Violett-gold-h.blau, Bz. Lokal: Buchholz, Dorotheenpl. — Ak. Richard Wagner-V., gest. 12. 11. 87. Schwarz-blau-gold, Bz. (früher schwarz-blau-gelb, P. Silber). — Kunstwissenschaftl. V. Adr.: Kunsthistor. Institut.

Sportvereine: Ak. Ruder-V., gest. 10. 6. 1903. Flagge: viereckig, weiß m. schräg-gestreifter grün-weiß-roter Vierung u. Zirkel. Kn.: Canitz, Peterssteinweg. Im Ak. Ruderbunde (cf. I. c. 3). — Ak. Sportklub (E.V.), gest. 5. 6. 1902, bis 25. 4. 09 korp. Sportfarben:

Digitized by Google

Weiß-schwarz n. g. (im ASB., cf. IV. 10). Lokal: Burgkeller, Naschmarkt. — Ak. Abt. d. V. f. Bewegungsspiele (im ASB, cf. IV. 10). — Ak. Abt. d. Leipz. Ruder-V. v. 1876 (im ASB., cf. IV. 10). — Turnersch. im Allg. Ak. Turnabend (ATA.). Adr.: Otto Schillstr. 6. — Sport-Abt. des ATA. — Ak. Sprach-V., gest. 31. 5. 1911; interkorp. Lokal: Café Burgkeller, Naschmarkt.

Nationale u. landsmannschaftl. Vereine: Deutscher Studentenverband, gest. 30. 11. 1912, susp. Herbst 1914. Deutschvölkisch FVh. m. d. Deutschvölk. Stud.-Vb.-Berlin. — V. f. d. Deutschtum im Auslande (Ortsgr.), susp. Herbst 1914 (cf. IV. 8). — V. Siebenbürg.-Sächs. Hochschüler (cf. IV. 16). Lokal: Siebenmännerhaus. — Ak. Bismarckbund (cf. IV. 11), Ortsgr., gest. 7. 11. 1907. — Unitas, poln. ak.-wissenschaftl. V., gest. ca. 1885. Kn.: Siebenmännerhaus, Bayrischestr. 1. — Concordia, philosoph. V. poln. Stud. Lokal: Bayrischestr. 1. — Ceres, poln. ak. landwirtsch. V., gest. 1912. Lokal: Leplaystr. 9 pt.

Studentinnenvereine: a) im VStD. (cf. VI. 1): V. immatrikulierter Studentinnen, gest. 21. 2. 1905; bis 5. 5. 06 V. stud. Frauen, s. WS. 06/07 im Verbande. Adr.: Schillerstr. 7 pt. r. — b) Deutsche Christl. Vg. Stud. Frauen (cf. VI. 2). Studentinnenheim: Königstr. 14 III.

Freideutsche Vereinigungen: Leipziger Freilandbund im DBa. St. (cf. V. 2): Freiland I, V. abst. Stud., gest. 22. 10. 1904 als Ortsgr., Freiland s. 20. 5. 12. Interkorp. Lokal: Auguste Schmidt-Haus, Dresdnerstr. 7. — Freiland Hellas, abst. Vb., SS. 14 v. Freiland I abgetrennt; korp. — Freiland Wiprecht, SS. 14 v. Freiland I abgetrennt; korp. — Alle vertagt 1914.

Sonstige Vereine: Ak. Lesehalle, gest. 16. 4. 95. Universitätsstraße 15 pt. — Klinikerschaft (Verb. cf. IV. 13). — Vg. d. Stud. d. Zahnheilkunde (cf. IV. 14). Lokal: Thüringerhof, Burgstr. — Deutsche Christl. Stud.-Vereinig., gest. 1897 (cf. IV. 1). Heim: Dresdnerstr. 2a I. — Ak. Missions-V., gest. 28. 7. 1868, rek. 1885 (cf. IV. 2). Lokal: Evangel. Vereinshaus, Roßstr. 14. — Stud. Gustav Adolf-V. Lokal: Siebenmännerhaus, Bayrischestr. — Ak. Bonifatius-V. (cf. IV. 4), susp. 1914. — Ak. V. z. Schutze d. Ehre, gest. 15. 12. 1908, bestätigt 11. 1. 09. — Ausschuß f. volkstüml. Vorträge u. Arbeiterunterrichtskurse (Verband cf. IV. 16), gegr. SS. 08. — Ak.-sozialer V., gest. 8. 5. 13, susp. Herbst 14 Verband cf. IV. 19). — Sozialstudent. Zentrale (kath.), susp. Herbst 1914. — Stud. Luftflotten-V., Ortsgr. (cf. IV. 17). — Medizinerbund f. Sexualethik, gest. WS. 13/14. — Ortsgruppe d. Ak. Hilfsbundes, gegr. 26. 1. 1916.

Die Corps, Burschensch. und Landsmannsch. bilden s. 15. 7. 06 die „Alte Gruppe". — Der WS. 10/11 gegr. „Ak. Verband f. Leibesübungen zu Leipzig (A.V. f. L.) besteht aus 4 Gruppen: 1. den im Allg. Akad. Turnabend (ATA.) vereinigten Körperschaften: Wingolf, Nordalbingia, V. immatr. Studentinnen, Afrania, Arminia, Klass.-Phil.-Verein, St. Ges. Verein Wettina, Alemannia (Burschenschaft), Ak. Neuphil. Verbindung, Burgundia, Teutonia, Istae vonia, Plavia, Agronomia, Philadelphia, Frei-

Digitized by Google

land, Verein Deutscher Studenten, Ausschuß B des Allg. Stud.-Ausschusses, Paulus, Normannia, Germania, Suevia, Schülerverband der Kunstakademie, Ghibellinia, Freie Studentenschaft der Handelshochschule, Turnerschaft im ATA., Burschenschaftl. Spiel-Vg., Arion, 2. der ATB.-Verbindung Alemannia, 3. den VC.-Turnerschaften Hansea und Variscia, 4. dem Akad. Sport-Club (ASB.) u. dem Ak. Ruder-V.

Der Ende Oktbr. 1911 gegr. Allgemeine Studentenausschuß besteht aus 2 selbständigen Unterausschüssen für die Korporationen (A) und die Nichtinkorporierten (B). Jeder deutsche Studierende hat bei Bezahlung des Kollegiengeldes zu erklären, durch welchen der beiden Unterausschüsse er vertreten sein will bezw. ob er auf Vertretung verzichtet. — Die Korporationen im Ausschuß A bilden 4 Gruppen: 1. SC., Burschenschaft, LC.; 2. VC. u. freie schlagende Korp.; 3. farbentragende Korp. ohne BM. u. mit MV.; 4. schwarze Korp. In den engeren Ausschuß entsendet jede dieser Gruppe 2 Vertreter. Jede Korp. hat bei einer Stärke von bis zu 20 Mitgl. 1 Vertreter, bis zu 50 deren 2 und dann für jede angefangenen 50 Mitgl. einen weiteren Vertreter. Sobald mehr als 5 Nichtinkorporierte sich derselben Korp. anschließen, erhält diese für jede angefangenen 50 „Schützlinge" einen ferneren Ausschußvertreter. — Der Ausschuß B geht aus allgemeinen Wahlen hervor, indem auf jede angefangenen 50 Wähler 1 Vertreter entfällt. Es bestehen d. Zt. als Parteien der Ak. Wahlverband nichtinkorp. Stud. (Freie Studentsch.) u. die Unabhäng. Wahlvereinig. von Nichtinkorporierten.

Vereinigungen an der Handelshochschule (gest. 1898): Ak. handelswissenschaftl. Vb. Hermunduria, gest. 9. 11. 98. Violett-weißgold, Ff. violett-weiß-violett, P. Gold, Bz. Im Lichtenfelser CC. (cf. I. b. 5). U. S., e. W. Kn.: Czermaks Garten 2/4 I, priv. — Freie Deutsche Studentenschaft der Handelshochsch., gest. 13. 5. 99, Mitgl. der D.Fr.St. (cf. VII. 1). Adr.: Schulstr. 1.

Allg. Ausschuß d. Deutschen Studentenschaft, gest. SS. 14.

MARBURG i. H.

Immatr.: Termin bis 5. Mai Betrag 15.30, bezw. 12.30 ℳ, Hörerschein für Inländer 5 ℳ, für Ausländer 10 ℳ. Alle nach dem 5. Mai erfolgenden Meldungen sind behufs Erlaubnis zur nachträglichen Immatrikulation schriftlich dem Herrn Kurator vorzulegen. Exmatr.: 9 ℳ. Vorlesungen: Belegen bis spätestens 12. Mai Honorar: je 1 Wochenstunde 3—5 ℳ. Honorarerlaß auf Grund entsprechender Bedürftigkeits- und Fleißzeugnisse, Gesuche bis z. 28. April persönlich auf der Univ.-Quaestur abzugeben. Erlaß ist

Digitized by Google

nicht zu erwarten, wenn der Bittsteller im Genuß von Geldbenefizien im Betrage von mehr als 300 ℳ im Jahre ist. Freitische: Über die Verleihung geben die Anschläge am Schwarzen Brett im Univ.-Gebäude Auskunft. Krankenkasse: Beitr. obligat. 2 ℳ für das Sem., gewährt freie Arznei, unentgeltliche Behandlung und wo nötig, Aufnahme in die Kliniken. — In der Akademischen Lesehalle (im 1. Stockwerk des Gebäudes der Gesellschaft Stadtsäle, Univ.-Str. 8) sind wissenschaftliche Zeitschriften sowie Tageszeitungen u. Zeitschriften unterhaltenden Inhalts ausgelegt. Die Akademische Lesehalle ist von 9 Uhr früh bis 10 Uhr abends geöffnet. — Neugebildet wurde ein Studentenfonds. — Wohnungen sind durch ausgehängte Täfelchen erkennbar, auch werden dieselben auf d. Sekretariat der Universität nachgewiesen. 1 Zimmer 90—100 ℳ pro Semester; mit voller Verpflegung 70—100 ℳ monatl., Morgenkaffee 6—8 ℳ, Bedienung 3 ℳ monatl., Heizung 0,20—0,30 ℳ tägl. Mittagstisch 0,80—1,20 ℳ.

Universität.

Gestiftet 1527.

Anfang 15. April, Ende 15. August.

Kurator: Geh. Ob.-Reg.-Rat Walt. **Hassenpflug.** — *Rektor*: **Elster** (phil. Fak.). — *Dekane*: **Budde, Traeger, Tuczek. Wechßler.**

I. Theologische Fakultät.

Dekan: C. **Budde.**

Pff. ord.: W. **Herrmann** (6.12.46) Ethik 4 p.; Dogmat. 4 p.; systemat. Sem. 1 m. 2 pg. — G. A. **Jülicher** (26.1.57) Matthäus-Ev. 5 p.; Kirchengesch. I. 5 p.; Leidensgesch. 1 g. — C. **Budde** (13. 4. 50) Genesis 4 p.; Einltg. ins A. T. 4 p.; alttest. Sem. 1 m. 2 pg. — K. **Bornhäuser** (19. 5. 68) Ⓚ prakt. Theol. (Liturg., Homilet.) 4 p.; Apostelgesch. 1 m. 2 g.; katechet. Sem. 1 m. 2 pg. — W. **Heitmüller** (3. 8. 69) Ⓚ neutest. Theol. 5 p.; Korintherbr. 4 p.; neutest. Sem. 1 m. 2 pg. — Ed. **Simons** (27. 5. 55) Ⓚ prakt. Theol. (Katechet., Seelsorge, Kirchenverfassg.) 4 p.; christl. Liebestätigkt., f. all. Fak. 1 g.; homilet. Sem. 1 m. 2 pg. — Heinr. **Hermelink** (30. 12. 77) (Bonn) [Nachf. d. Pf. ord. H. Boehmer (Leipzig)] (Kirchengesch.) kündigt später an.

Pff. ext.: Mart. **Rade** (4.4.57) Ⓚ Schleiermacher 2 p.; kleine Lutherschriften 1 m. 2 pg. — Horst **Stephan** (27. 9. 73) Ⓚ Einf. in d. Theol. 1 m. 2 p.; Dogmat. II. 4 p.; Monism. 1 g.

Dozz.: Rud. **Günther** (6. 10. 59) relig. Kunst d. Renaiss. 1 g.; kunstgesch. Uebgn. an d. Elisabethkirche 1 m. 2 g. — K. **Bornhausen** (19. 11. 82) Ⓚ (systemat. Theol.) kündigt später an. — Rud. **Bultmann** (20. 8. 84) Relig. u. Lit. d. Judentums in d. Zeit d. N. T. 2 p.; neutest. Uebgn. f. Anf. 1 m. 2 g.; griech. Anf.-Kurs 3 p.

Lektor: Dr. Walt. **Baumgartner,** hebr. Grammat. f. Anf. 5 p.; hebr. Uebgn. f. Vorger. 2 p.

Digitized by Google

II. Juristische Fakultät.

Dekan: L. **Traeger**.

Pff. ord.: L. **Enneccerus** (1. 4. 43) Syst. u. Gesch. d. röm. R. 4 m. 2 + 1 p.; einzelne Schuldverh. (II 20—25) 1 g.; Pandekt.-Exeg. 1 m. 2 p. — L. **Traeger** (10. 6. 58) Strafprozeßr. 4 ρ.; Zivilprozeßr. 4 p.; strafrechtl. Uebgn. 1 m. 2 p.; Strafr.-Reform. 1 g. — Frz. **Leonhard** (1. 9. 70) Ⓚ bürgerl. R.: allg. Tl. 4 p., Familienr. 4 p., Schuldr. (allg. Lehren) 1 m. 2 p.; einzelne Schuldverh. (II 1 ff.) 1 g.; erste Uebg. im bürgerl. R. 1 m. 2 p.; Konversat. (bürgerl. R. II) 4 p. — Fritz **André** (24. 12. 59) Ⓚ Einf. in d. Rechtswiss. 4 p.; Erbr. 4 p.; Reichsversichergsr. 1 g.; zweite Uebg. im bürgerl. R. 1 m. 2 p. — Walt. **Schücking** (6. 1. 75) allg. Staatsl. 1 m. 2 p.; Staatsr. 4 p.; Rechtsenw. in Preußen 2 p.; Hauptprobl. d. Völkerr. 1 pg. — Mart. **Wolff** (26. 9. 72) bürgerl. R. (Sachenr.) 4 p.; Handelsr. 4 p.; Wechselr. 1 m. 2 p.; Sem. (Privatr.) pg.

Pff. ext.: Wold. **Engelmann** (1. 5. 65) Strafr. 4 p.; Zwangsvollstreckgsr. 2 p.; Konkursr. 2 p.; besond. Verfahren d. ZPO. 1 g.; zivilproz.-rechtl. Uebgn. 1 m. 2 p. — P. **Meyer** (9. 12. 69) dtsch. Rechtsgesch. 4 p.; dtsch. Privatr. 4 p.; Privatversichergsr. 1 g.; Handelsr.-Prakt. u. Konversat. 1 m. 2 p. — V. **Bredt** (2. 3. 79) Ⓚ Verwaltgsr. 4 p.; Kirchenr. 4 p.; Idee u. Entw. d. Selbstverwaltg. 1 g.; Uebgn. (dtsch. u. preuß. Verfassg.) 1 m. 2 p.

Dozz.. Kurt **Wolzendorff** (12. 4. 82) Völkerr. 3 p.; verwaltgsrechtl. Prinzipienl. 1 g. — F. **Klausing** (19. 8. 87) Ⓚ (dtsch. bürgerl. R.) liest nicht.

III. Medizinische Fakultät.

Dekan: Frz. **Tuczek**.

Pff. ord.: Em. **Mannkopff** (5. 6. 36) (inn. Med.) i. R. — F. **Ahlfeld** (16. 10. 43) (Gynäkol.) dgl. — Em. **Gasser** (8. 12. 47) Ⓚ topogr. Anat. (m. König) 2 p.; systemat. Anat. II. 4 p.; mikrosk. Uebgn. 4 m. 2 p.; Arbtn. f. Geübt. tägl. pg. — Frz. **Tuczek** (11. 6. 52) Wesen u. Ursachen d. Geisteskrkhtn. 1 g. — Em. v. **Behring**, Exz. (15. 3. 54) Aetiol. u. Ther. d. Infekt.-Krkhtn. 2 g. — F. **Schenck** (14. 8. 62) Ⓚ hatte angekündigt: Physiol. 5 p.; physiol. Prakt. (m. Kutscher) 2 m. 2 p.; Arbtn. im Labor. (m. Lohmann) tägl. pg. Derselbe ist aber gestorben.—Heinr. **Bonhoff** (3.4.64) Ⓚ Hyg. II. 3 p.; Protozoen 1g.; hyg.-chem. Prakt. 1½ p.; bakt. Kurs 2 m. 2 p. — Aug. **Gürber** (3.9. 64) Ⓚ Pharmakol. II. 1 m. 2 + 2 p.; Gesch. d. Med. (Urzeit u. Altert.) 1 p.; Arbtn. im pharmakol. Labor. tägl. pg. — F. **König** (30. 5. 66) Ⓚ chir. Klin. u. Poliklin. 5 m. 1½ p.; chir. Operat.-Kurs 2 m. 2 p.; Uebgn. im Labor. tägl. pg.; s. a. Pf. ord. Gasser. — W. **Zangemeister** (7. 4. 71) Ⓚ geburtsh.-gynäkol. Klin. 5 p.; Kurs d. Cystosk. d. Weibes pg. — M. **Matthes** (7. 2. 65) Ⓚ med. Klin. 5 m. 1½ p.; klin. Visite 1 g.; physikal.-propädeut. Kurs (m. Hürter) 3 m. 2 + 1 p.; Klin. d. Haut- u. Geschl.-Krkhtn. 2 p.; Arbtn. im Labor. tägl. pg. — Alfr. **Bielschowsky** (11.12.71) Ⓚ ophthalmol. Klin. 3 p.; Funkt.-Prüfgn. d. Auges 1 p.; ophthalmosk. Kurs (m. Grüter) 2 p.; Augenspiegelübgn. f. Vorger. (m. Grüter) 1 p.; Arbtn. im Labor. u. in d. Poliklin. tägl. pg. — Leonh. **Jores** (26. 8. 66) Ⓚ spez. pathol. Anat. 5 p.; Kurs d. pathol. Histol. 2 m. 2 p.; pathol. Demonstr.-Kurs 1½ p.; Sektionskurs p.; Labor.-Arbtn. tägl. pg

Digitized by Google

Pff. ord. hon.: P. **Ostmann** (8. 4. 59) Ⓚ Poliklin. f. Ohrenkrkhtn. 1 p.; Poliklin. f. Nasen- u. Halskrkhtn. 1 p.; Poliklin. f. Geübt. 1 g. — Heinr. **Hildebrand** (18. 7. 66) Ⓚ gerichtl. Med. f. Jur. 1 p.; ärztl. Rechtskde. 1 g.; Impfkurs 1 p.; Röntgenkurs 1 p.

Pff. ext.: F. **Kutscher** (13. 8. 66) Ⓚ Chem. u. Physiol. d. Harnsekretion 1 g.; Stoffwechsel u. Ernährg. 1 p.; chem.-physiol. Prakt. tägl. p.; s. a. Pf. ord. Schenck. — Ed. **Müller** (4. 1. 76) Ⓚ med. Poliklin. 5 p.; Nervenkrkhtn. 1 g.

Dozz.: Pf. M. **Jahrmärker** (31. 3. 72) Ⓚ psychiatr. Klin. 2 m. 2 p.; gerichtl.-psychiatr. Prakt. 1 m. 2 p. — Pf. Alfr. **Lohmann** (8. 2. 78) Ⓚ spez. Nervenphysiol. 1 p.; Kolloqu. 1 p.; physiol. Bedeutg. d. Turnspiele etc. 1 p.; s. a. Pf. ord. Schenck. — Pf. A. **Rieländer** (19. 3. 75) Ⓚ geburtsh. Operat.-Kurs 2 p. — Pf. Guido **Fischer** (22. 10. 77) Ⓚ Zahnhlkde. (ausgew. Kap.) 2 p.; zahnärztl. Chir. 6 m. $1^1/_2$ p.; zahnchir. klin. f. Med. $1^1/_2$ p.; konserv. Zahnhlkde. ganztg. p.; zahntechn. Kurs ganztg. p.; Materialienkde. u. Instrum.-Lehre f. Technik 2 p.; mikrosk. Uebgn. tägl. pg. — Pf. E. **Frey** (22. 4. 78) Ⓚ tier. Gifte 1 p.; Wirkg. v. Giften u. Arzneistoffen, f. Pharm. 2 p. — Pf. Peter **Esch** (20. 12. 74) Ⓚ Schwangerenuntersuchg. 1 m. 2 p.; allg. Gynäkol. 2 p. — O. **Veit** (17. 10. 84) Ⓚ Entw.-Gesch. II. 2 p.; systemat. Anat. III. 4 p.; Osteol. u. Syndesmol. 3 p.; embryol. Kurs 2 m. $1^1/_2$ p.; Arbtn. f. Geübt. tägl. pg. — Pf. F. **Hohmeier** (18. 1. 76) Ⓚ Fraktur. u. Luxat. m. Verbandkurs 2 p.; chir. Propädeut. 3 p.; Elektrosk. d. Körperhöhlen 1 p. — W. **Grüter** (30. 7. 82) Ⓚ (Augenh.) s. Pf. ord. Bielschowsky. — M. **Schenck** (4. 3. 76) Ⓚ Maßanal. 1 p. — Walt. **Berblinger** (13. 7. 82) Ⓚ pathol. Anat. d. Nervensyst. 1 p.; spez. pathol. Anat. d. Mundhöhle 1 p. — Pf. Jak. **Hürter** (22. 1. 78) Ⓚ Röntgendiagnost. u. -ther. inn. Erkrkgn. 1 p.; s. a. Pf. ord. Matthes. — R. **Hagemann** (28. 6. 82) Ⓚ Chir. d. Mundhöhle, f. Zahnärzte 2 p.; spez. Chir. u. Orthop. (ausgew. Kap.) 2 p.; Operat.-Lehre 1 p. — F. **Kirstein** (20. 3. 80) Ⓚ theoret. Geburtsh. 3 p. — F. **Loening** (9. 5. 79) Ⓚ inn. Med. (ausgew. Kap.) f. Zahnärzte 2 p.; chem.-mikrosk. Untersuchgsmethdn. 1 m. 2 p. — Gg. **Magnus** (28. 7. 83) Ⓚ Orthop. u. orthop. Verbände 1 p. — P. **Rohmer** (1. 11. 76) Ⓚ Kinderklin. 2 p.; Ernährg. u. -störgn. d. Kindes 2 p. — M. **Döllner** (31. 3. 74) Ⓚ öff. Gesundhtswes. in Deutschld. 1 g.; Technik d. gerichtl. Blut- u. Sperma-Untersuchg. 1 p.

IV. Philosophische Fakultät.

Dekan: Ed. **Wechßler.**

Pff. ord.: Alf. **Kißner** (3. 4. 44) (roman. Philol.) i. R. — M. **Bauer** (13. 9. 44) event.: spez. Mineral. 3 p. — Th. **Zincke** (19. 5. 43) (Chem.) liest nicht. — H. **Cohen** (4. 7. 42) Psychol. 3 p.; philos. Sem. $1^1/_2$ p. — Frhr. **v. d. Ropp** (5. 6. 50) dtsch. Kultur im Mittelalt. 4 p.; Sem.-Uebgn. (Mittelalt.) 1 m. 2 pg — E. **Schmidt** (13. 7. 45) qualitat. Anal. g.; prakt. Uebgn. in d. analyt. u. forens. Chem., sowie in d. Untersuchg. d. Nahrgs.- u. Genußm. u. selbst. chem. Arbtn. (m. Keller) tägl. p. — F. **Vogt** (11. 3. 51) dtsch. Lit. bis zur Mitte d. 11. Jahrh. 2 p.; **Walth. v. d. Vogelweide** 3 p.; Sem. (got. Uebgn.) 1 m. 2 g. — Eman. **Kayser** (26. 3. 45) allg. Geol. 4 p.; Geol. v. Hessen 1 g.; geognost.-paläontol. Uebgn.

Digitized by Google

1 m. 2 pg.; Arbtn. im geol. Inst. tägl. p. — E. **Haaß** (12. 4. 56) Homer 5 p.; altphilol. Sem. (Antiphon) 1 m. 2 pg. — Th. **Birt** (22. 3. 52) Horaz' Oden 3 p.; lat. Formenl. 2 p.; altphilol. Prosem. (Euripides' Medea) $1^1/_2$ pg. — L. v. **Sybel** (1. 7. 46) (Archäol.) i. R. — Arth. **Meyer** (17. 3. 50) allg. Botan. 5 p.; mikrosk.-pharmakognost. Prakt. 2 m. 3 p.; mikrosk. Prakt. f. Nahrgsmittelchem. 3 m. $3^1/_2$ p.; botan. Prakt. (Pilze u. Bakterien) tägl. f. Vorger. 3 m. $3^1/_2$ p.; Arbtn. f. Vorger. tägl. p.; Demonstr. 1 g. — Eug. **Korscheit** (29. 9. 58) tier. Parasit. d. Menschen 2 p.; Entw.-Gesch. 2 p.; zool.-zootom. Kurs f. Med. u. Naturwiss. 2 m. 2 p.; mikrosk.-zool. Kurs tägl. p.; embryol. Kurs 1 m. 3 p.; Kolloqu. 1 m. 2 pg.; Arbtn. f. Vorger. tägl. p. — W. **Busch** (18. 2. 61) Gesch. d. neuest. Zeit seit 1871 4 p.; Sem.-Uebgn. (neuere Gesch.) 1 m. 2 pg. — P. **Natorp** (24. 1. 54) Logik 4 p.; Sem.-Uebgn. dazu 1 m. 2 pg. — W. **Vietor** (25. 12. 50) altengl. Lit. 3 p.; Einf. in d. engl. Philol. 2 p.; engl. Sem. (Elisabethan. Lyrik) 1 pg.; Prosem. (Altengl.) 1 pg. — Peter **Jensen** (6. 8. 61) Syr. 2 p.; Arab. 2 pg.; Türk. I. u. II. je 2 pg.; orient. Sem. (Assyr.) 2 pg. — Frz. **Richarz** (15. 10. 60) Ⓚ Exp.-Phys. I. 5 p.; Kolloqu. 1 m. 2 g.; physikal. Prakt. (m. Feußner u. Schulze) 2 m. 3 pss.; Leitg. eigen. Untersuchgn. tägl. pss.; Uebersicht üb. d. Phys. 1 p. — Walt. **Troeltsch** (6. 7. 66) Nat.-Oekon. I. 4 p.; Kartelle u. Trusts 1 p.; Sem.-Uebgn. (Preisbildg.) 1 m. 2 pg. — K. v. **Auwers** (16. 9. 63) anorg. Exp.-Chem. f. Chem. u. Med. 6 p.; chem. Prakt. (m. Fries) ganz- u. halbtg. pss.; chem. Uebgn. f. Med. (m. Strecker) ganz- u. halbtg. pss.; prakt.-chem. Kurs f. Med. (m. Strecker) $1^1/_2$+1 m. $3^1/_2$ p.; chem. Sem. 14 tg. 1 m. 2 g. — Curt **Hensel** (29. 12. 61) Ⓚ Funkt.-Theor. 4 p.; Diff.-Gleichgn. u. Vektoranal. 3 p.; Prosem. (Determinant.) 1 pg. — E. **Elster** (26. 4. 60) dtsch. Lit. v. Opitz bis Gottsched 3 p.; Schiller 2 p.; Sem. (Uhlands Balladen) 1 m. 2 pg. — K. **Geldner** (17. 12. 53) vergl. Grammat. d. indogerm. Spr. 2 p.; klass. Sanskr.-Texte 2 pg.; Indien in Vergangenht. u. Gegenw. 1 g.; Sem. (Upanischaden) 2 pg. — El. **Kiebs** (15. 10. 52) (alte Gesch.) liest nicht. — E. **Neumann** (9. 11. 75) Ⓚ analyt. Geom. 4 p.; analyt. Mechan. II. 3 p.; Sem. dazu 1 m. 2 pg. — Ed. **Wechßler** (19. 10. 69) altfrz. Lit. 3 p.; frz. Volkspoesie 1 p.; altfrz. Texte 1 p.; Sem. (Molières Tartuffe) 1 m. 2 pg. — Walt. **Otto** (30. 5. 78) griech. Gesch. I. 5 p.; althistor. Sem. 1 m. 2 pg. Derselbe ist zum 1. Oktober nach Breslau berufen. — Leonh. **Schultze** (28. 5. 72) Ⓚ Morphol. d. Erdoberfl. 4 p.; Aufnahmen im Gelände 1 m. 4 g.; landeskundl. Uebgn. f. Anf. u. Vorger. je 1 m. 2 p.; Anltg. z. selbst. Arbtn. tägl. pg.; Exkurs. pg. — Er. **Jaensch** (26. 2. 83) (Philos.) kündigt später an. — R. **Hamann** (29. 5. 79) Rubens u. Rembrandt 3 p.; Sach- u. Personalkultur als Hauptprobl. d. Kulturphilos. 1 p.; Photogr.: Prakt. 1 m. 2 p.; Sem. (hess. Bauten) 1 m. 2 pg. — J. **Mewaldt** (29. 4. 80) Ⓚ Ciceros Reden 3 p.; altphilol. Sem. (Ennius) 1 m. 2 pg. — P. **Jacobsthal** (23. 2. 80) Ⓚ Einf. in d. Archäol. 2 p.; Betracht. plastisch. Kunstwerke 1 g.; archäol. Sem. u. Prosem. je 1 pg. — Hans **Köppe** (30. 10. 61) Nat.-Oekon. II. 4 p.; Finanzwiss. 4 p.; volksw. Prosem. 1 m. 2 pss.; staatswiss. Sem. (kriegswirtschftl. Fragen) $1^1/_2$ pg.

Pff. ord. hon.: Heinr. Bernh. **Rathke** (20. 1. 40) (Chem.) i. R. — C. Rob. **Wenck** (12. 8. 54) dtsch. Gesch. (Zeitalt. d. Staufer) 2 p.; histor-

Digitized by Google

Uebgn. (Mittelalt.) 1 m. 2 pg. — W. **Feußner** (25. 2. 43) theoret. Phys. (analyt. Mechan.) 4 p.; theoret.-physikal. Sem. 1 m. 2 pg.; s. a. Pf. ord. Richarz. — Ferd. **Wrede** (15. 7. 63) got. Grammat. 4 p.; Prosem. (got. Uebgn.) 1 m. 2 g.; Arbtn. am Sprachatlas d. dtsch. Reichs pg.

Pff. ext.: Alfr. **Thiel** (25. 5. 79) Ⓚ physikal. Chem. I. 3 p.; theoret. Uebgn. (physikal. Chem.) 1 g.; physikal.-chem. Prakt. 2 m. 3 p.; Anltg. z. selbst. Untersuchgn. tägl. pss.; photochem. u. photogr. Prakt. 1 m. 2 pss. — H. **Jacobsohn** (30. 8. 79) griech. Laut- u. Formenl. 4 p.; indogerm. Sem. (grammat. Uebgn. z. Sprache Herodots) 1 pg.; Russ. I., f. all. Fak. 2 p. — Gg. **Misch** (5. 4. 78) Ⓚ Einf. in d. Philos. 3 p.; Uebgn. (Ethik u. Polit.) 1 m. 2 pg. — C. **Fries** (13. 3. 75) Ⓚ aliphat. Verbdgn. 3 p.; chem. Kolloqu. 1 m. 2 g.; chem. Repetit. f. Med. (org. Chem.) 1 p.; s. a. Pf. ord. v. Auwers. — Edm. **Stengel** (24. 12. 79) Ⓚ allg. Urkdnlehre 2 p.; dtsch. Gesch. im Zeitalt. d. Kaiser aus sächs. u. sal. Hause 2 p.; Sem. (histor.-diplomat. Uebgn.) 1 g. — M. **Nordhausen** (2. 4. 76) Blütenpflanz. (Uebersicht) 2 p.; Pflanzenbestimm. 1 p.; Exkurs. g. — O. **Weigel** (23. 7. 81) Ⓚ allg. Mineral. u. Kristallogr. II. 3 p.; Petrogr. 2 p.; Entsteh g. d. Erzlagerstätt. 1 g.; mineral. Prakt. f. Anf. 1 m. 2 pss.; mineral.-kristallogr. Prakt. f. Vorger. tägl. pss.

Dozz.: Pf. Arn. **Reißert** (25. 10. 60) (Chem.) kündigt später an. — Pf. F. v. **Dalwigk** (2. 10. 64) Diff.-Rechng. 4 p.; ellipt. Funkt. II. 1 m. 2 p.; darst. Geom. 1 m. 2 p.; Interpolation, numer. u. graph. Rechn. 1 pg. — Pf. Arth. **Schulze** (27. 8. 72) Hydrodynam. u. Akust. 2 p.; s. a. Pf. ord. Richarz. — Pf. W. **Strecker** (25. 8. 77) Ⓚ Gewichtsanal. 2 p.; Titrieranal. 1 g.; Repetit. d. anorg. Chem. 1 m. 2 p.; s. a. Pf. ord. v. Auwers. — Pf. Arth. **Schwantke** (18. 1. 72) Ⓚ Eruptivgesteine d. Gabbrogruppe 2 pss.; Exkurs. — Pf. Osk. **Keller** (14. 8. 77) Ⓚ anorg. Chem. m. bes. Berücks. d. Pharmazie u. Med. 6 p.; Nahrgsmittelchem. I. 2 p.; Arzneimittelprüfg. 1 g.; Sterilisier. 2 pss.; s. a. Pf. ord. Schmidt. — Alfr. **Wegener** (1. 11. 80) Ⓚ geogr. Orts- u. Zeitbestimmg. 2 p. — N. **Hartmann** (20. 2. 82) Ⓚ Ethik 4 p.; Sem.-Uebgn. dazu 1 m. 2 pg. — F. **Flade** (16. 9. 80) Ⓚ chem. Technol. III. 2 p.; Kolloidchem. 1 p. — W. **Harms** (2. 2. 84) Ⓚ Morphol. u. Biol. d. Insekt. 2 p.; zool. Exkurs. g. — Wolf v. **Unwerth** (8. 1. 86) dtsch. Synt. 3 p. — E. **Take** (28. 8. 79) Ⓚ Elektrizit.-Lehre 1 p.; physikal. Technol., f. all. Fak. 1½ p. — K. **Horst** (24. 11. 75) Ⓚ Idealism. u. Naturalism. in d. niederld. Kunst I. 2 p.; d. niederld. Bildnis 1 p.; kunstwiss. Uebgn. g.; Kunstgesch. u. Kunstwiss. 2 p. — Kurt **Glaser** (25. 5. 80) Ⓚ Gesch. d. frz. Sprache 3 p.; frz. u. belg. Lyrik d. 19. u. 20. Jahrh. 1 p. — F. **Herrmann** (16. 6. 83) Geol.) beurl. — Günth. **Jachmann** (20. 5. 87) (klass. Philol.) dgl. — Heinz **Helmsoeth** (12. 8. 86) Ⓚ Gesch. d. neuer. Philos. 3 p.; Sem.-Uebgn. (Descartes) 1 m. 2 pg. — Hans **Cloos** (8. 11. 85) Ⓚ Geol. v. Afrika 2 p.; geol. Uebgn. 1 m. 5 p. — F. **Pfister** (6. 1. 83) Ⓚ d. griech. Historiker in d. Zeit v. Alexander bis Augustus 3 p.; Alexand. d. Gr. in d. Weltlit. 1 g.; altphilol. Prosem. (griech. u. lat. Stilübgn.) 1 m. 2 pg.; Sallusts Invective 1 m. 2 pg.

Lehrer der Künste u. Fertigkeiten: Univ.-Musikdir. Pf. G. **Jenner** (3. 12. 65) Frz. Schubert u. s. Lied 1 g.; Harmoniel. 1 p.; Orgelspiel 1 p. — Zeichenl. **Giebel**, Zeichn. u. Malen. — Univ.-Fechtl. L. **Harms**, Fechtkunst. — Dr. Heinr. **Burhenne**, Turnen. — Ant. **Brandt**, Tanzunterr. — Reitl. **Daniel**, Reitkunst.

Digitized by Google

K. Universitäts-Bibliothek.

Das Lesezimmer ist wochentägl. von 9—1 und (außer Sonnabends) von 2—6 Uhr, die Bücherausgabe: Mont., Dienst., Donnerst. u. Freitag v. 2—4½, Mittw. u. Sonnab. v. 11—1 geöffnet.

Dir.: Geh. Reg.-Rat Dr. J. **Rödiger** (15. 10. 45). — *Oberbibl.:* Dr. Aug. **Reuter** (10. 3. 60); Dr. **Fabricius** (12. 10. 57). — *Bibl.:* Dr. **Reinhold**; Dr. Konr. **v. Scheele** (21. 12. 62); Dr. **Berger**. — *Hilfsbibl.:* Dr. **Schubert**; Dr. **Knauß**.

Universitäts-Institute.

a) Stipendiaten-Anstalt: Ephorus Pf. **Jülicher**. — b) Seminare. Theologisches: Leiter d. ordentl. Pff. d. Fakultät. — Juristisches Dir. Pf. **Enneccerus**. — Philologisches: Dir. Pff. **Maaß, Birt** u. **Mewaldt**. — Histor.: Dirr. Pff. Frhr. **v. d. Ropp, Busch** u. **Otto**. — Sem. für histor. Hilfswissensch.: Leiter: Pf. **Stengel**. — Roman. Seminar: Dir. Pf. **Wechßler**. — Engl. Seminar: Dir. Pf. **Vlötor**. — German. Seminar: Dirr. Pff. **Vogt** u. **Elster**. — Mathemat. Seminar: Dirr. Pff. **Hensel** u. **Neumann**. — Staatswiss. Seminar: Dirr. Pff. **Troeltsch** u. **Köppe**. — Philos. Sem.: Dirr. Pff. **Natorp** u. **Jaensch**. — Geogr. Sem.: Dir. Pf. **Schultze**. — Orient. u. indogerm. Sem.: Dirr. Pff. **Jensen, Geldner** u. **Jacobsohn**. — Theoret.-physikal. Sem.: Dir. Pf. **Feußner**. — c) Anstalten u. Sammlungen. Bibliothek siehe oben. — Sammlg. der Gipsabgüsse: Dir. Pf. **Jacobsthal**. — Kunstgesch. Sem.: Dir. Pf. **Hamann**. — Christl.-archäol. Apparat: Leiter Pf. **Jülicher** (i. V.). — Physikal. Institut: Dir. Pf. **Richarz**. — Chem. Inst.: Dir. Pf. **v. Auwers**. — Pharmazeut.-chem. Inst.: Dir. Pf. **E. Schmidt**. — Botan. u. pharmakognost. Institut: Dir. Pf. Arth. **Meyer**. — Botan. Garten: Dir. Pf. Arth. **Meyer**. — Geol.-paläontol. Institut: Dir. Pf. **Kayser**. — Mineralog.-petrogr. Institut: Dir. Pf. **Weigel**. — Zool. Institut: Dir. Pf. **Korschelt**. — Anat. Institut: Dir. Pf. **Gasser**. — Physiol. Institut: Dir. vacat. — Pathol.-anat. Inst.: Dir. Pf. **Jores**. — Pharmakol. Institut: Dir. Pf. **Gürber**. — Institut f. Hygiene u. exp. Ther.: Dir. Pf. **v. Behring**. — Zahnärztl. Institut: Leiter: Pf. **Fischer**. — Medizin. Klinik u. Poliklinik: Dir. Pf. **Matthes**. — Chir. Klinik u. Poliklinik: Dir. Pf. **König**. — Poliklinik für Ohren-, Nasen- u. Halsleiden: Dir. Pf. **Ostmann**. — Klin. Institut für Augenheilkunde: Dir. Pf. **Bielschowsky**. — Frauen-Klinik u. Hebammen-Lehranstalt: Dir. Pf. **Zangemeister**. — Psychiatr. Klinik: Dir. (i. V.): Pf. **Jahrmärker**.

Akademische Vereinigungen.*)

Commentwaffe: Korbschläger.

Corps im K. S C V. (cf. I. a. 1). Marburger SC.: T e u t o n i a, gest. 20. 6. 25 als V. der Blau-Roten (frühere Burschenschafter),

*) Die mit *** bezeichneten Korporationen haben offiziell susp., die mit ** bezeichneten haben keinen Vertreter am Orte.

Digitized by Google

s. 7. 8. 25 (offiz. Stiftungsdatum) C. Teutonia (anfangs blau-gold-rot), 1841 fundiert mit d. C. Alemannia (gest. 20. 1. 41, schwarz-weiß-gold), susp. 20. 12. 88 bis 26. 1. 89. H. blau-rot-gold (s. 4. 3. 35 zeitweilig blau-weiß-gold) Fb. blau-rot, P. Gold, h. blaue M. Kartell m. Rhenania (Fr.), Hannovera (Gö.), Suevia-Hei., Rheno-Guestphalia (Mst.), Palatia (Str.). EH. s. 1882: Hainweg 7; Br.: Rest. Blenke. — Hasso-Nassovia, gest. 15. 7. 39. H. grün-weiß-blau, Fb. weiß-grün-weiß, P. Silber, h. grüne M. Kartell m. Nassovia-Würzb. EH. s. 13. 7. 89: Lutherstr.; Br.: Rest. Kratz, Marktgasse. — Guestphalia, gest. 10. 5. 40, susp. 8. 3. 44, rek. 28. 2. 95 unter Verschmelzung m. einem jüngeren C. Guestphalia [abgetrennt 8. 12. 78 von Germania als L., s. 2. 2. 80 C.; grün-weiß-schwarz v. u., Fb. weiß-schwarz-weiß, P. Silber]. Grün-weiß-schwarz (bis 29. 7. 95 v. u.), Fb. grün-schwarz, P. Silber, i. S. weiße St., i. W. schwarze M. EH. s. 22. 10. 10: Lutherstr. 20; Br.: Rest. Seebode, Reitgasse. — Chargen: X, XX, XXX.

Burschenschaften der Deutschen Burschenschaft (cf. I. a. 4). Marburger Burschensch.: Alemannia, gest. 2. 3. 74. Violett-silber-rot, Fb. violett-silber-violett, P. Silber, violette M. Im Violett-grünen Kartell (s. Jan. 1879) mit Franconia-Fr. EH.: Hainweg 9; Br.: Bopp. — Arminia, gest. 16. 6. 6, s. 24. 7. 60 Arminia, ftr. s. 18. 12. 60, u. S. s. 14. 11. 61, beh. aufgelöst 25. 1. 88 bis 4. 5. 88 (inzwischen Franconia, blau-gold-rot). Schwarz-d. rot-gold bis 5. 3. 63 schwarz-rot-weiß), Fb. schwarz-rot, P. Gold, M. h. rot (bis 8. 2. 62 schwarz, dann kurze Zeit d. rot), Cerevis schwarz. Samt. Lebensprinzip. EH.: Wehrdaerweg 32; Br.: Bopp. — Germania, gest. 28. 10. 68 von Hersfelder Abiturienten als Hersfelder Convent, s. 1869 Vb. Hasso-Germania, s. 12. 7. 71 Germania, s. 1878 bed. S. u. schwarze Waffen, s. WS. 81/82 u. S. u. ftr., 26. 5. 90 bis Dezbr. 97 L. im Cob. LC., s. Okt. 98 Vb., s. 24. 5. 99 ren. B. im ADC., rez. 16. 3. 1900. Schwarz-weiß-rot, Fb. schwarz-weiß, P. Silber, schwarze Samt-M. EH. s. 1886: Lutherstr. 3; Br.: Lederer. X, XX, XXX.

Landsmannschaften im CLC. (cf. I. a. 6). Marburger LC.: Hasso-Borussia, gest. 31. 7. 56 als Ak. Pharm. V., s. 73 Pharm.-naturw. V. (grün-rot-blau, bis WS. 88/89), s. SS. 77 Stud.-Vb. Pharmacia, s. 85 u. S., s. 7. 11. 91 Hasso-Borussia (ohne Fachprinzip), s. Nov. 95 ftr. L. m. e. W., im LC. adm. Pfingsten 96, rez. 6. 6. 97, susp. 1914. Schwarz-weiß-h. blau, Ff. schwarz-weiß-schwarz (bis XI. 05 schwarz-blau), P. Silber, schwarze M. EH. s. 87: Friedrich-Siebert-weg; Br.: Hôtel Ritter. — Hasso-Guestfalia, gest. 10. 1. 167 als Hersfelder Convent, s. 69 Reform.-Vb. Hasso-Guestfalia, s. 83 Couleur u. u. S., ATV. im VC. Okt. 84 bis 3. 11. 89, dann freie Vb., susp. 1896 bis 13. 12. 02, im LC. adm. 1. 3. 05, rez. 4. 6. 06. Blau-weiß-gold, Ff. blau-weiß, P. Gold, blaue M. EH. s. 26. 7. 09: Am Rothenberg; Br.: Lederer. — Chargen: X, XX, XXX.

Turnerschaften im VC. (cf. I. a. 8): Philippina, gest. 6. 6. 80, im VC. s. Dez. 80, Couleur, e. W. und u. S. s. 9. 11. 81, BM. s. 1882, susp. 31. 7. 14 bis SS. 15. Rosa-weiß-moosgrün, Fb. rosa-grün, P. Silber, d. grüne M. EH. s. 27. 7. 07: Lutherstr. 21; Br.: Lederer. — Schaumburgia, gest. 14. 12. 1884 als ak. Gesellsch. d. Schaum-

Digitized by Google

burger (hervorgeg. aus einer Stammtischgesellschaft m. u. S.), s. SS. 87 Bz., s. WS. 87/88 V. Schaumburgia, s. WS. 89/90 Vb., s. WS. 95/96 schwere Waffen, s. 3. 10. 01 ftr., s. WS. 04/05 e. W. u. BM., s. 20. 5. 07 T. im VC., vertagt 2. 8. 14. D.grün-weiß-d.rot, Fb. weiß-rot, P. Silber, karmesinrote M. (bis WS. 06/07: braun-h.blau-gold, Fb. h.blau-braun-blau, braune Samt-M.). EH. s. XII. 09: Schloßstr. 2; Exkn.: Kratz. — **Saxonia, gest. 23. 7. 86 als ak. Pharm.-V. m. u. S., wissenschaftl. V. Saxonia s. WS. 1894/95, SS. 98 Allg. Wissensch. Vb. m. Couleur im Teutob. CC. 1897—1902, s. SS. 02 freischl. Vb. m. e. W., s. SS. 07 fr. T., s. 3. 6. 08 im VC., vertagt Herbst 1914. D.blau-weiß-h.blau v. u., Ff. weiß-h.blau v. u., P. Silber, d.blaue M. (17. 4. 98 bis 16. 7. 98 h.blaue M., 16. 7. 98 bis 30. 6. 99 h.blaue St.). EH. s. 08: Lutherstr. 9; Exkn.: Stadtsäle. — Chargen: X, XX, XXX.

Burschenschaft im ADB. (cf. I. b. 1): Sigambria, gest. 6. 11. 89 als nftr. freie Vb., s. 22. 2. 91 ftr., WS. 90/91 e. W., im ADB. s. 15. 10. 92 als Ren., s. 25. 5. 93 rez., susp. 16. 4. bis 17. 10. 94 u. 2. 2. 98, rek. als fr. Vb. Normannia (s. Pfingsten 98 ftr.: schwarz-rot-silber, graue M., s. WS. 98/99 schwarze Samt-St.), susp. WS. 98/99, 18. 11. 99 bis Pfingsten 1904 außerh. des ADB., rek. 27. 2. 09, ftr. s. 15. 4. 09. Rot-weiß-gold, P. Gold (s. 8. 11. 90; als Vb. auch rot-weiße Fb.), d.rote Samt-M. (22. 2. 91 bis 24. 6. 93 karmesinrote Tuch-M.). X, XX, XXX. Br.: Fronhof, Universitätsstr.; EH. s. 1914: Schwanallee 14.

Freie Burschenschaften m. u. S. u. e. W., ohne BM. (nationales, arisches u. Maturitätsprinzip): Normannia, gest. 4. 3. 1908. Schwarz-gold-rot auf weißem Grunde, Fb. rot-gold-rot, schwarze Samt-M. Kartell s. SS. 10 m. Baltia-Breslau; FVh. m. d. Egerländer Landtag-Prag, Alania-Berlin, Zittavia-Leipz., Bajuvaria-München, Irminsul-Marburg. Kn.: Wehrdaerweg 20; Br.: Stadtsäle. — Irminsul, ak. Vb. f. Deutschtum u. Wissenschaft, gest. 26. 6. 1910 als ak. Stammtisch, s. 6. 7. 13 ftr. Vb. Schwarz-weiß-gelb, Fb. schwarz-gelb, P. Silber, gelbe M. Kn.: Briel, Kasernenstr. 19; Br: Lederer. FVh.: Baltia-Breslau u. Normannia-Marbg. X, XX, XXX.

Sängerschaft im WCC. (cf. I. b. 2): Chattia, gest. 23. 6. 97 als AGV., s. Juni 02 Sängersch., vertagt Herbst 1914 bis 1915. D. blau-weiß-orange, Fb. blau-orange, P. Silber, orange M. E. W. s. WS. 01/02. EH.: Lutherstr. 15. PVh.: Gottinga-Göttingen u. Arion-Leipzig.

Gesangverein im SV. (cf. A. I. c. 1): SGV. Fridericiana, gest. 8. 12. 89, hervorgeg. aus d. 16. 11. 89 gegr. Kartell-Vg., im SV. s. 7. 2. 90. Schwarz-moosgrün-rot, P. Silber (bis XII. 90 blau-gold-rot, bis 30. 7. 91 blau-gold-blau). Bz. u. Schl. m. silb. Zirkel. Schwere e. W. s. WS. 06/07; u. S. Maturität. EH. s. SS. 11: Lutherstr. 22; Br.: Seebode. X, XX, XXX.

Ak. Turnvereine im ATB. (cf. I. c. 2): ATV. Marburg, gest. 22. 7. 88, im ATB. s. 23. 1. 89. Schwarz-grün-gold, Schl. Schwere e. W. s. SS. 98. EH.: Kaffweg 11; Exkn.: Bopp. — ATV. Kurhessen, gest. 2. 3. 1912 vom ATV., 1913 rez. im ATB. Schwarz-grün auf weißem Grunde. Kn.: Turnergarten.

Verein Deutscher Stud. im Kyffhäuserverb. (cf. III. g. 1),

Digitized by Google

gest. 11. 5. 86, im KV. s. 31. 7. 98. Schwarz-weiß-rot, n. g. Schwere e. W. s. SS. 97; u. S. Kn.: Fronhof, Universitätsstr., priv.

Nichtkonfessionelle Verbindungen m. MV.: a) Wingolf (cf. II. d. 1), gest. 25. 2. 47, s. 18. 6. 48 im WB., 15. 12. 51 bis 18. 1. 52 susp., s. 53 MV., 14. 12. 67 aus dem WB. ausgetreten [„Hessischer" Wingolf mit Rot-weiß-gold, susp. WS. 73/74 bis SS. 74], 18. 2. 1875 wieder vereinigt mit dem zweiten Wingolf [gest. 25. 6. 69 als Wingolfs-V., s. 1. 2. 70 Alt-Wingolf (schwarz-weiß-gold, schwarze M.), s. 3. 5. 74 Wingolf, M. weiß], beh. aufgelöst 25. 1. 88 bis 26. 5. 88. Grün-weiß-gold (s. 18. 2. 75), Fb. grün-weiß (s. SS. 06), P. Gold, Bz. m. gold-weiß-gold, weiße M., grünes Cerevis (Band s. 8. 3. 48: gold-weiß-gold, 12. 8. 52 bis 14. 12. 67: schwarz-weiß-gold). EH. s. 26. 5. 88: Lutherstr. 12; Exkn.: Lederer. — b) Im S B. (cf. II. d. 2): Stud.-Vb. Frankonia, gest. 24. 2. 98 als christl. Stud.-Vb., s. 28. 7. 98 FVh. zum SB., im SB. s. 1. 8. 1900. Blau-rot-schwarz, P. Gold, Füchse Bb., weiße M. (bis WS. 98/99 rote). Kn.: Schloßgarten, Hainweg 2; Exkn.: Stadtkeller.

Farbentr. kathol.-deutsche Stud.-Verbindungen m. MV. im CV. (cf. II. e. 1): Rhenania, gest. 8. 11. 79 als fr. Vg., s. 29. 1. 80 im CV., Vb. s. 27. 10. 81, s. 3. 11. 81 ftr. Blau-weiß-rot, Ff. blau-weiß-blau, P. Silber, d. blaue M. (bis SS. 87 h. rote M., bis WS. 93/94 h. rote St., dann himmelblaue M.). EH. s. Mai 1913: Rotenberg 1; Br.: Seebode. X, XX, XXX. — ***Palatia, gest. 8. 6. 1907 (aus dem 1899 gegr. Inaktivenzirkel des KDV. hervorgeg.), Vb. im KDV. s. Ende SS. 07, im CV. als fr. Vg. s. 15. 3. 11, s. 6. 9. 11 als Vb., susp. 1914. Rosa-gold-grün, Ff. rosa-grün-rosa (zeitweilig rosa-gold-rosa), P. Gold, rosa Tuch-M. (vorher grüne Seiden-St.; anfangs rosa Seiden-M.). Br.: Stadtsäle. X, XX, XXX, XXXX.

Kathol. nftr. Vereine m. MV.: a) im KV. (cf. II. e. 2): **Thuringia, gest. 11. 5. 81, im KV. s. 9. 8. 81. D. rot-weiß-d. rot (s. 23. 11. 81). Kn.: Wehrdaerweg 3; Exkn.: Lederer. — b) ***Unitas, wissenschaftl. kathol. Stud.-V. (cf. II. e. 3), gest. 30. 4. 99, s. 26. 7. 99 im UV., susp. SS. 15. Gold-weiß-blau, Bz. Br.: Kaiserhof.

Wissenschaftl. Vereine: a) im D WV. (cf. III. h.): *Wissensch.-theol. V., gest. 10. 11. 80, s. Ende 81 korp. Violett-silber-moosgrün, P. Silber, Bz. (bis 23. 11. 95 blau-gold-grün). EH.: Frankfurterstr. 7; Exkn.: Stadtsäle. Im Eisenacher Kartell (cf. III. h. 1) s. 81. — **Theol. Stud.-V., gest. 17. 2. 1904, bis 1912 Theol. Kränzchen, susp. 1914. Rot-grün-weiß, Bz. Kn.: Zeiß, Weidenhausen, Kappelerstr. 2. Im Leipz. Verb. (cf. III. h. 2). — Philolog.-histor. V., gest. 8. 5. 78 als Class.-phil.-hist. V., susp. 98, rek. WS. 10/11 durch d. Altphilolog. Gesellschaft (gest. 3. 7. 1908). Grün-gold-rot (s. WS. 86/87), Bz. Im Naumburger KV. s. 84 bezw. SS. 1910 (cf. III. h. 3). Kn.: Schützenpfuhl, Frankfurterstr.; Br.: Zeiß, Weidenhausen. — *Ak.-Philolog. V., gest. 13. 5. 80 als V. f. Stud. d. neueren Phil., später Ak. Neuphil. V. Schwarz-silber-blau (s. 31. 11. 81), Bz. U. S., schwere e. W. (Im WCV. s. 11. 7. 80, cf. III. h. 4.) X, XX, XXX. Kn.: Lahnlust, Wehrdaerweg 22; Br.: Stadtsäle. — **Math.-Physikal. V., gest. SS. 68 als Math. V., susp. WS. 72/73, rek. als Math.-Phys. V. 7. 2. 78, susp. WS. 91/92 bis

Digitized by Google

SS. 98 u. 1914. (Im Arnstädter Verbande s. WS. 68/69; cf. III. h. 6.) Blau-d.rot-weiß, P. Silber, Bz. (bis 19.11.09 blau-weiß-rot). Bed. Sat. — b) sonstige: *Naturw.-Med. V., gest. 15. 12. 79, bis SS. 84 Naturw. V. H. blau-gold-schwarz, Bz. U. S. Im Gesl. Verband s. 95 (cf. I. c. 8). Kn.: Schloßgarten, Hainweg 2; Br.: Seebode, Reitgasse 5. — Ak. Stenogr.-V. Stolze-Schrey (nicht korp.) (Verb. cf. III. h. 12). — Freie Vg. f. Sozialwissenschaften, gest. WS. 05/06. — Histor. Gesellschaft. — Die mit * bezeichneten Vereine bilden den Verband Wissenschaftl. Vereine (VWV.).

Sportvereine: Spiel-Vg. — Ak. Wanderbund (Mitgl. des „Wandervogel"). Adr.: Kappesgasse 8. — Ak. Abteilung d. V. f. Bewegungsspiele (im ASB., cf. IV. 10). — Sportabt. des Ak. Turnabends (im ASB., cf. IV. 10).

Studentinnenvereine: a) im VStD. (cf. VI. 1): V. studierender Frauen, gest. Juli 1906, s. 4. 8. 06 im Verband. Adr.: Haspelstr. 13. — b) Deutsche Christl. Vg. Stud. Frauen (cf. VI. 2). — c) Kathol. Studentinnen-V. Friedhort, gest. 17. 11. 1915. Schwarz-gold-grün. Im Verband (cf. VI. 3) s. Febr. 16.

Freideutsche Vereinigungen (cf. V.): a) Gründungsgruppen der DAF. (cf. V. 1): Ak. Freischar I, gest. 25.4.1913 vertagt (cf. V. 1). — Ak. Freischar II, gest. 15. 5. 1905 als Wartburg, Ortsgr. d. DB. abst. Stud., rek. 7. 11. 08 u. Pfingsten 10, bis 1914 Freiland, s. 14 in der DAF., vertagt. — b) Ak. Vereinigung, gest. 13. 5. 12 (MV., Abstinenz, Wissenschaft). Lokal u. Br.: Nikolaistr. 3.

Sonstige Vereinigungen (nicht korp.): Ak. Bismarckbund (Ortsgr.), gest. Ende WS. 06/07 (cf. IV. 11). — Vg. der Klinizisten (Verb. cf. IV. 13). — Zahnärztliche Klinisten-Vg. (cf. IV. 14). — Deutsche Christl. Stud.-Vg. (cf. IV. 1). Lokal: Philippshaus, Universitätsstr. 30/32 I. — Ak. Missions-V. (cf. IV. 2). — Ak. Bonifatius-Vereine I., II. u. III. (cf. IV. 4). — Vereinigung Jüd. Akademiker Marburg-Gießen, gest. 27. 4. 1907, susp. 1914. Im BJA. (cf. IV. 5). — Stud. Unterrichtskurse (Verband cf. IV. 16). — Gesellsch. f. Fragen des persönl. Lebens; interkorp., freiheitlich. — Ak. Lesehalle, gest. 19. 10. 1907. Lokal: Stadtsäle. — Soziale Akademiker-Vg., gest. WS. 08/09 (kathol.). — Vortrupp, lose Vg., gest. SS. 1912 (cf. IV. 20). — Ak. Wartburgbund, gest. 1912, Ortsgr. (cf. IV. 3). — Stud. Luftflotten-V., Ortsgr. (cf. IV. 17).

Freie Studentenschaft, gegr. 5. 11. 1905, beh. aufgelöst XII. 07, rekonst. SS. 08. Geschäftsstelle: Reitgasse 3 II. Mitgl. d. DFrSt. (cf. VII. 1).

Der „Ausschuß der Marburger Studentenschaft" (gest. 17. 11. 98), der sich SS. 13 aufgelöst hatte, ist 15. 6. 15 neugegründet: jede Korp., die mindestens 2 Semester ununterbrochen bestanden u. bei ihrer Aufnahme einen Mitgliederbestand von mindestens 10 in Marburg immatr. Aktiven hat, erhält 1 Vertreter, ebenso die Freie Studentenschaft 1 Vertr. Die nicht letzterer angehörenden Nichtinkorporierten erhalten für je 60 bei der Wahl abgegebene Stimmen einen Vertreter. Die Studentinnen haben in ihm keine Vertretung.

Digitized by Google

Seit Dezbr. 1915 bilden die Studentinnen den „Verband Marburger Studentinnen“ (interkorporativ u. interkonfessionell). Lokal: Freidhof.

SC., Burschenschaft, LC. und VC. bilden s. WS. 12/13 das „Lokalkartell“, das mit Chattia, Fridericiana u. d. Naturw.-Med. V. Paukverhältnis auf schwere Waffen abgeschlossen hat. Ferner bilden s. Juni 13 SGV. Fridericiana, ATB. u. VDSt. den „Verband nichtfarbentragender Korporationen“ (VNC.).

MÜNCHEN.

Immatr.: Termin 25. April bis 8. Mai, in Ausnahmefällen beim Nachweis ausreichender Entschuldigungsgründe bis 31. Mai. Betrag: 26,50 ℳ (hierin sind eingeschlossen die einmalige Bibliothekgebühr von 3,50 ℳ, die semestrale Bibliothekgebühr von 2,50 ℳ, der Krankenhausbeitrag von 2 ℳ, die Unfallversicherungsprämie von 1 ℳ und der Beitrag zum Studentenfonds zu 1 ℳ), bei wiederholter Immatr. 23 ℳ. Zu erbringen von Reichsangehörigen deutsches Reifezeugnis eines Gymn. oder Realgymn. oder einer Oberrealschule (sofern das letztgen. Zeugnis den Studierenden zur Ablegung der staatlichen Schlußprüfung seines Faches in seinem Heimatstaate berechtigt), von Ausländern Paß und Zeugnis über diejenige wissenschaftliche Vorbildung, welche nach den Gesetzen ihrer Heimat für den dortigen Universitätsbesuch vorgeschrieben ist; bei Studierenden ohne Gymnasialreifezeugnis, welche Univ.-Studien zu ihrer Schlußprüfung nachzuweisen haben — Studierenden der Zahnheilkunde, Apotheker etc. — die Nachweise über die für ihr Fach vorgeschriebene Vorbildung; andere Studierende ohne Gymnasialreifezeugnis können ausnahmsweise mit Genehmigung des Kgl. Staatsministeriums mit der sogen. kleinen Matrikel immatrikuliert werden; außerdem können wissenschaftlich gebildete Männer reiferen Alters durch den Rektor der Universität als Hörer zum Besuch einzelner Vorlesungen zugelassen werden. Frauen mit dem Reifezeugnis eines humanistischen Gymnasiums oder Realgymnasiums des deutschen Reichs werden immatrikuliert (Minist.-Entschl. vom 21. 9. 03). Frauen ohne solches Reifezeugnis können nur als Hörerinnen mit Genehmigung d. Kgl. b. Staatsministeriums des Innern f. Kirchen- u. Schulangelegenheiten zum Besuche von Universitäts-Vorlesungen zugelassen werden. Allgemeine Vorbedingung für die Zulassung als Hörerin sind a) entsprechende wissenschaftliche Vorbildung (Mittelschulbildung), b) entsprechender persönlicher Ausweis (Legitimation). Die Anmeldung hat mittelst schriftlichen Gesuches bei dem Rektorate zu erfolgen. Exmatr.: 4 ℳ. Vorlesungen: durchschnittl. 4 ℳ die Wochenstunde. Erlaß des Honorars (teilweis oder gänzlich) bei testimonium paupertatis. Studenten-Ausschuß: besteht nicht. Wohnungen (Adressen beim Hausverwalter der Uni-

Digitized by Google

versität und im Annoncenteil der Zeitungen sowie in besonderen Wohnungsanzeigern [erhältlich in den Zeitungskiosken], s. auch die Anschläge an den betreffenden Häusern selbst) kosten monatl. mit Morgenkaffee und meistens auch Bedienung 30—35 ℳ, Heizen je 20—30 ₰. Mittagstisch von 80 ₰ an täglich. Mediziner wohnen am bequemsten in der Schiller-, Schwanthaler-, Landwehr-, Lindwurm- u. d. angrenz. Straßen.

Ludwig-Maximilians-Universität.

Gestiftet 1472 zu Ingolstadt, 1802 nach Landshut, 1826 nach München verlegt.

Anfang 1. Mai, Ende 15. August.

Rektor: **v. Grauert** (phil. Sem.). — *Dekane*: **Gietl, Dyroff, v. Tubeuf, Döderlein, Brandl, Vollmer, v. Hertwig.**

I. Theologische Fakultät.

Dekan: Heinr. Maria **Gietl.**

Pff. ord.: O. **Bardenhewer** (16. 3. 51) Lukas-Ev. 4 p.; neutest. Sem. 1 pg. — Alois **Knöpfler** (29. 8. 47) Kirchengesch. (v. d. Völkerwanderg. bis Gregor VII.) 5 p.; kirchengesch. Uebgn. 1 ö. — Leonh. **Atzberger** (28. 6. 54) Dogmat. (Lehre v. d. Schöpfg., d. Urstande u. d. Erbsünde) 5 p.; dogmat. Uebgn. 1 pg. — J. **Geettsberger** (31. 12. 68) d. Weisheit als Persönlichkt. im A. T. 1 m. 2 + 2 p.; hebr. Elem.-Grammat. (Forts.) 2 ö.; aram. Lekt. 1 ö.; alttest. Sem. 1 pg. — Frz. Xav. **Walter** (7. 2. 70) allg. Moraltheol. 5 p. — Ant. **Seitz** (27. 5. 69) relig.-geschichtl. Apologet. 4 p. — Heinr. Maria **Gietl** (1. 9. 51) Kirchenr. (Verwaltg. d. Kirche) 5 p.; eherechtl. Sem.-Uebgn. 1 pg. — Ed. **Weigl** (31. 5. 69) Liturg. (Forts.) 4 p.; Verwaltg. d. Bußsakraments 2 ö.; Theor. d. Predigt 2 ö.; homilet. Sem., Oberkurs 1 ö. — Jos. **Göttler** (9. 3. 74) Didakt. als Theor. d. erziehlich. Unterr., Syst. d. Pädag. II. Tl. 2 m. 2 p.; bayr. Volksschulwes. 2 ö.; didakt. Prakt. 1 m. 2 pg.; katechet. Prakt. (m. Mayer) 1 pg.

Pf. hon.: A. **Franz** (21. 12. 42) (Liturg.) liest nicht.

Etatsm. Pf. ext.: Th. **Schermann** (19. 1. 78) Patrol. (theol. Lit. d. Mittelalt.) 2 p.; altchristl. Inschriftenkde. 1 ö.; Rom u. Renaiss. 1 p.

Nichtetatsm. Pff. ext.: Phil. **Friedrich** (3. 11. 76) Theol. altchristl. Monumente, f. all. Fak. 1 p. — K. **Adam**, Jesu Selbstbewußtsein 1 ö.

Dozz.: J. Bapt. **Aufhauser** (7. 9. 81) Ⓚ Pontifikat Pius IX. u. Leo XIII. 1 m. 2 p.; kirchengesch. Sem. (Trenng. v. Staat u. Kirche in Frankr.) $1^1/_2$ pss. — Heinr. **Vogels** (12. 1. 80) Ⓚ Apostelgesch. (ausgew. Abschn.) 2 p.; neutest. Zeitgesch. 1 p. — Th. **Benz**, Mystik d. Apostels Paulus 1 p. — Heinr. **Mayer** (26. 10. 81) relig.-pädag. Zeitfragen 1 ö.; s. a. Pf. ord. Göttler.

II. Juristische Fakultät.

Dekan: Ant. **Dyroff.**

Pff. ord.: K. **Gareis** (24. 4. 44) dtsch. Rechtsgesch. u. Grundz. d. dtsch. Privatr. 5 + 1 m. 2 p.; dtsch. Handels-, Wechsel- u. Seer. 5 p. — K. **v. Amira** (18. 3. 48) dtsch. bürgerl. R.: Familien- u. Erbr.

Digitized by Google

5 p.; Sachen- u. Urheberr. 5 p.; dtsch. Reichsstaatsr. 4 p.; **Rechtsentw.** in Bayern 2 p.; Sem. (dtsch. Rechtsdenkm.) 1 pg. — **Loth. v. Seuffert** (15. 6. 43) röm. Rechtsgesch. (inkl. röm. Zivilpros.) 4 p.; **dtsch. bürgerl. R.**, allg. Tl. 4 p.; Konkursr. u. -proz. 2 p.; Uebgn. (bürgerl. R.) 1 m. 2 pss.; iur. Sem. 1 pg. — **K. v. Birkmeyer** (27. 6. 47) (Strafr.) liest nicht. — K. Frhr. **v. Stengel** (28. 7. 40) (Kirchen- u. Staatsr.) dgl. — **Reinh. v. Frank** (6. 8. 60) Strafprozeßr. (m. Gerichtsverfassg.) 5 p.; Zivilprozeßr. 7 p.; Völkerr. 4 p. — **F. Hellmann** (30. 11. 50) hatte angekündigt: Familien- u. Erbr. 5 p.; Sachen- u. Urheberr. 4 p. Derselbe ist aber gestorben. — **E. v. Beling** (19. 6. 66) Strafr. 6 p.; strafrechtl. Uebgn. 1 m. 2 pss. — **Ant. Dyroff** (5. 3. 64) bayer. Staatsr. 5 p.; Kirchenr. d. Katholik. u. Protestant. 5 p.; öff.-rechtl. Uebgn. 1½ pss. — **Leop. Wenger** (4. 9. 74) Syst. d. röm. Privatr. 6 p.; dtsch. bürgerl. R. (Schuldverh.) 4 p.; Sem. (Lekt. ptolemäisch. Prozeßurkdn.) 1 pg. — **K. Rothenbücher** (1. 8. 80) **allg. Staatsl. u. Polit., f. all. Fak.** 4 p.; dtsch. u. bayer. **Verwaltgsr.** 6 p.; **Sem. (bayer. Verfassgsgesetze)** 1 pg.

Pf. hon.: Th. **Loewenfeld** (31. 7. 48) **Sozialversichergsr.** 2 p.

Etatsm. Pff. ext.: **Erw. Gruchot** (5. 8. 46) **Einf.** in d. Rechtswiss. 2+3 m. 2 p.; dtsch. bürgerl. R., allg. Tl. 4 p.; Uebgn. (röm. Privatr.) **f. Anf.** 1 m. 2 p.; Uebgn. (bürgerl. R.) **f. Anf. 1 m. 2 pss.**; **Institut.** Justinians 1½ p. — **K. Neumeyer** (19. 9. 69) **internat. Strafr. u. Strafprozeßr.** 2 p.; Eher. d. Staaten Europas 1 p.; **Kolonialr.** 1 p.

Nichtetatsm. Pf. ext.: **F. Kitzinger** (8. 11. 72) R. d. Presse 2 p.; **kriminalpolit. Fragen d. Gegenw., f. all. Fak.** 2 p.; **Sem.-Uebgn. (Strafr.) 1 m. 2 pg.**

Dozz.: Hugo **Kress** (30. 10. 74) Ⓚ Grundbuchr. 1 p. — **F. Dörr** (1874) bayer. Landesstrafr. 1 p.; dtsch. Gerichtsverfassg., **f. all. Fak.** 1 p.; Uebgn. (Strafr. u. Strafprozeßr.) 1 pss. — **Hans Nawiasky** Ⓚ **Erkl.** d. Reichs- u. d. bayer. Verfassg. 2 pss.; Post- u. Telegraphenr. 1 p.; Staatsr. u. polit. in Oesterr.-Ungarn 1 p. — **Gregor Semeka** (10. 6. 79) (röm. R.) liest nicht.

III. Staatswirtschaftliche Fakultät.

Dekan: K. Frhr. **v. Tubeuf.**

Pff. ord.: Lujo **Brentano** (18. 12. 44) **allg. od. theoret. Volkswirtschftsl.** 5 p. — M. **Endres** (3. 4. 60) Forst- u. Jagdwesen 3 p.; Forstverwaltgsl. 2 p.; Uebgn. (forstl. Rentabilit.-Rechngn.) ö.; **Exkurs.** 1 m. 2 ö. — Walt. **Lotz** (21. 3. 65) Geld- u. Währgsfrage, **Bankwes.**, Börsenwes., Handels- u. Verkehrspolit. 5 p.; **staatswirtsch. Sem. f. Vorger.** 1 m. 2 pg. — Gg. **v. Mayr** (2. 2. 41) **prakt. (spes.)** Nat.-Oekon. 5 p.; Finanzwiss. 5 p.; Statist. 2 m. 2 p.; Sem. (m. Zahn u. Böhm): statist. Uebgn. 1½ pg., versichergswiss. Uebgn. 1½ pg. — Em. **Ramann** (30. 4. 51) Agrikulturchem. 5 p.; bodenkundl. **Prakt. tägl.** u. halbtägl. pss.; klein. bodenkundl. Prakt. 2 ö. — K. Frhr. **v. Tubeuf** (20. 1. 62) Pflanzenpathol. 2 m. 2+1 p.; Naturgesch. forstl. Kulturpflanzen 1+2 m. 2. — Vinz. **Schüpfer** (4. 4. 68) Geodäs. 4 p.; **prakt.** Uebgn. dazu ö.; Nivellier. u. Wegprojektierg. 2 p.; **prakt.** Uebgn. dazu ö.; Exkurs. — L. **Fabricius** (6. 1. 75) Ⓚ Forstbenutzg. 5 p.; Forst-

Digitized by Google

schutz 2p.; Exkurs. — K. Leop. **Escherich** (18. 9. 71) Insekt. 5p.; forstentomol. Uebgn. 1m. 2pg.; Leitg. wiss. Arbtn. ganztg. pss.

Pff. hon.: K. **Wasserrab** (17. 1. 57) d. soz. Frage als welthistor. Erscheing. 1p.; Grundzs. d. Sozialpolit. 1p. — F. **Zahn** (8. 1. 69) dtsch. Sozialpolit. im Frieden u. im Krieg, f. all. Fak. 1m. 2p.; s. a. Pf. ord. v. Mayr.

Nichtetatsm. Pff. ext.: L. **Sinzheimer** (22. 4. 68) Industr. u. -polit. 2p.; Uebgn. (allg. Volkswirtschftsl.) 1m. 2pg. — Mor. **Bonn** (28. 6. 73) (Nat.-Oekon.) beurl. — Edg. **Jaffé** (14. 5. 66) Staatsschuldenwes. u. öff. Kredit 1p.; volksw. Sem. 1m. 2pg. — Rud. **Leonhard** (28. 3. 79) Wirtschftsgeogr. 2p.; Uebgn. (Agrarpolit. u. Wirtschftsgesch.) $1^1/_2$pg.

IV. Medizinische Fakultät.

Dekan: Alb. **Döderlein**.

Pff. ord.: Em. **Kraepelin** (15. 2. 56) psychiatr. Klin. 2m. 2p.; Anltg. z. wiss. Arbtn. pg. — Ottm. v. **Angerer**, Exz. (17. 9. 55) Ⓚ chir. Klin. 6p.; chir. Operat.-Lehre u. Operat.-Kurs 4m. 2pss.; Arbtn. f. Geübt. tägl. g. — M. v. **Gruber** (6. 7. 53) Hyg. II. 5p.; hyg.-bakt. Prakt. (m. Süpfle) 2m. 8p.; Labor.-Arbtn. f. Geübt. tägl. pg. — F. v. **Müller** (17. 9. 56) med. Klin. f. Anf. 6p.; Perkuss. u. Auskultat. f. Anf. (m. Edens) pss.; Krkhtn. d. Nieren u. d. Blutes 2ō.; Arbtn. f. Geübt. pg. — H. v. **Tappeiner** (28. 11. 47) Pharmakol. 4p.; Arzneidispens. f. Vorger. 2m. 2pss.; Arbtn. im Inst. tägl. g. — C. v. **Heß** (7. 8. 63) ophthalmol. Klin. u. Poliklin. m. operativ. Demonstr. 6p.; Funkt.-Prüfg. u. Augenspiegelkurs (m. Lohmann u. Gilbert) 2m. 2pss. — Alb. **Döderlein** (5. 7. 60) geburtsh.-gynäkol. Klin. m. klin. u. poliklin. Geburtsbeobachtgn. u. Touchierübgn. 6p.; anat. u. bakt. Labor.-Arbtn. tägl. ō. — J. **Rückert** (28. 12. 54) deskript. Anat. 5+1m. 2p.; topogr.-chir. Anat. 5p.; Demonstr.-Kurs 6pss.; Arbtn. f. Geübt. tägl. pg. — E. v. **Romberg** (5. 11. 65) med. Klin. f. Vorger. 6p.; Arbtn. im Labor. f. Geübt. (m. Schlayer) ganztg. pg. — Siegfr. **Mollier** (9. 7. 68) Entw.-Gesch. d. Wirbeltiere u. d. Menschen 6p.; mikrosk.-anat. Uebgn. 6p.; mikrotechn. Kurs f. Anf. 3p.; wiss. Arbtn. tägl. pg. — M. **Borst** (19. 11. 69) Ⓚ allg. Pathol. u. allg. pathol. Anat. 6p.; Kurs d. pathol. Histol. 2m. 2pss.; pathol.-anat. Demonstr.-Kurs (m. Hueck) 2pss. — O. **Frank** (21. 6. 65) Exp.-Physiol. 6p.; physiol. Prakt. (m. Fischer) 4m. 2pss.; Phys. f. Zahnärzte 4pss.; Anltg. z. wiss. Untersuchgn. ganztg. pss. — Meinh. v. **Pfaundler** (7. 6. 72) Klin. u. Poliklin. d. Kinderkrkhtn. inkl. Physiol. u. Pathol. d. Säuglingsernährg. 2m. $2^1/_2$p.; theoret.-prakt. Impfkurs 1pss. — Fritz **Lange** (21. 6. 64) Ⓚ orthop. Klin. 2ō.; orthop. Poliklin. 6.

Pff. hon.: O. **Meisenzahl** (31. 1. 38) Ⓚ Medizinalverwaltg. u. -polizei in Bayern 2p. — M. **Stumpf** (7. 3. 52) Ⓚ geburtsh. Operat.-Kurs pss. — K. v. **Seydel** (16. 9. 58) Ⓚ Kriegschir. 1ö.; Schädelverletzgn u. chir. Behdlg. v. Hirnkrkhtn. 1ō. — A. **Dieudonné** (29. 8. 64) Ⓚ (Hyg.) liest nicht. — Alfr. **Schönwerth** (6. 9. 65) Ⓚ Chir. d. Bauchhöhle 1p.; chir. Topogr. am Lebenden 1p.

Etatsm. Pff. ext.: K. **Posselt** (8. 9. 37) (Dermatol.) liest nicht. — Ferd. **Klaußner** (28. 5. 47) Ⓚ chir. Poliklin. 6m. 2; chir. Propädeut. 3p. — H. **Rieder** (3. 12. 58) Ⓚ röntgenol.-Diagnost. (m. bes. Berücks. d.

Digitized by Google

inn. Med.) 2 p.; physikal. Ther. 1 p. — Jak. **Berten** (14. 1. 55) Ⓚ Klin. d. Zahn- u. Mundkrkhtn. f. Stud. d. Zahnhlkde. (f. Anf. u. Vorger.) sowie f. Med. 2 m. 1½ p.; Pathol. d. Zahn- u. Mundkrkhtn. (m. Ahrens) 4 p.; ausgew. Kap. d. Zahnhlkde. (m. Ahrens) 2 p. — K. **Seitz** (4. 2. 58) Ⓚ Poliklin. d. Kinderkrkhtn. 4 p.; Impfkurs 2 p.; Perkuss. u. Auskultat. f. Anf. 2 pss. — R. **May** (7. 1. 63) med. Poliklin.: Demonstr. tägl., Sprechstdn. 2.; Gesch. d. Med. 1 ö.; spez. Pathol. u. Ther. d. Lungenkrkhtn. 2 ö.; Labor.-Arbtn. f. Geübt. — Hans **Neumayer** (12. 4. 66) laryngol. Poliklin. 6 m. 2; rhino-laryngol. Klin. 2 p.; rhino-laryngosk. Kurs 2 pss.; broncho-ösophagosk. Kurs 1 pss. — Bernh. **Heine** (15. 3. 64) Ⓚ Klin. d. Erkrkgn. d. Ohres 2 p.; Ohrenspiegelkurs (in Grupp.) je 1 pss.; Arbtn. in d. Ohrenpoliklin. 6 m. 2; Ohroperat.-Lehre m. Uebgn. 2 pss.; Arbtn. f. Geübt. ganztg. pg. — Jos. Alb. **Amann** (1. 7. 66) propädeut.-gynäkol. Klin. 4 p.; geburtsh. Operat.-Kurs 4 p.; Arbtn. in d. II. gynäkol. Klin. tägl. pg. — O. **Walkhoff** (23. 4. 60) Kurs d. konserv. Zahnhlkde. 6 m. 2 pss. — W. **Herzog** (27. 2. 50) Ⓚ chir. u. orthop. Klin. 2 ö.; Verbandkurs m. prakt. Uebgsstdn. u. Besprechg. d. Fraktur. u. Luxat. 3 pss. — Leo Ritter **v. Zumbusch** (28. 6. 74) Ⓚ Klin. u. Poliklin. d. Haut- u. Geschl.-Krkhtn. 5 p.; Arbtn. in d. dermatol. Poliklin. 5. — Ignatz **Kaup** (11. 1. 70) Ⓚ soz. Hyg. II. 2 p.; Hyg., f. Turnlehrer 3 p.; s. a. Pf. ord. v. Gruber. — G. **Klein** (4. 1. 62) gynäkol. Poliklin.: a) theoret. Vortr. u. Projektionen 2, b) Teilnahme an d. Sprechstdn. (in Grupp.) 4; Strahlenther. 1 pss. — H. **Merkel** (7. 6. 73) Ⓚ gerichtl. Med. 5 p.; gerichtl.-med. Kurs m. gerichtl. Sektionsübgn. 2 pss.

Nichtetatsm. Pff. ext.: K. **Schloesser** (2. 6. 57) Ⓚ Krankenvorstellgn. m. klin. Besprechgn. d. wicht. Augenkrkhtn. 2 p.; Verletzgn. d. Auges, erste Hilfeleistg. etc. 1 ö. — A. **Schmitt** (21. 8. 65) Verbandkurs, Fraktur. u. Luxat., m. prakt. Uebgn. 3 pss.; Unfallhlkde. (Verletzgn., deren Folgen u. Begutachtg.) f. Med. u. Jur. 1 ö. — Gg. **Sittmann** (9. 4. 65) Ⓚ interne Unfallsfolgen 1 ö.; Reichsversicherungsordng. 1 ö. — L. **v. Stubenrauch** (30. 5. 65) Ⓚ (Chir.) liest nicht. — Hans **Gudden** (8. 7. 66) Ⓚ psychiatr. Poliklin. 1 p. — Alb. **Jodlbauer** (27. 4. 71) Ⓚ Pharmakol., Toxikol. u. Arzneiverordngsl. f. Zahnärzte 2 + 1 m. 2 p. — Jul. **Feßler** (4. 5. 62) Ⓚ chir. Diagnost. u. Ther. m. Operat. 2 p.; Chir. d. Notfälle 1 ö. — O. **v. Sicherer** (19. 11. 69) ophthalmol.-propädeut. Kurs 2 p.; Hyg. d. Auges, f. all. Fak. 1 ö. — Fritz **Salzer** (4. 3. 67) Ⓚ Augenspiegelkurs 1 m. 2 pss. — L. **Lindemann** (17. 12. 68) Kurs d. Elektrodiagnost. u. -ther. 1 pss. — L. **Neumayer** (12. 4. 66) Ⓚ Histol. d. Zentralnervensyst. u. d. Sinnesorg. d. Menschen 2 p.; topogr.-anat. Demonstr.-Kurs 2 m. 3 p.; Morpho- u. Histogenese d. peripher. Nervensyst. d. Wirbeltiere u. d. Mensch. 1 ö.; Zelle u. Gewebe 1 ö.; Anat. am Lebenden u. ihre Anwendg. in d. bildend. Kunst, f. all. Fak. 2 p. — F. **Wanner** (23. 8. 70) Ohrenspiegelkurs u. propädeut. Klin. 1 m. 2 pss.; Kurs d. funktionell. Prüfg. d. Ohres 2 pss.; spez. Pathol. u. Ther. d. Ohrenkrkhtn. 1 ö.; otiatr. Prakt. f. Vorger. (Untersuchg. d. Ohres im Kindesalt.) 2 ö. — W. **Kattwinkel** (27. 3. 66) Ⓚ Gehirnkrkhtn. 2 ö. — H. **Kerschensteiner** (17. 5. 73) Gesch. d. Med. (18. u. 19. Jahrh.) 1 ö.; Volksmed. 1 ö. — Hub. **Gebele** (28. 10. 73) Ⓚ chir. Diagnost. u. Ther. 3 p.; moderne Wundbehdlg. 1 ö. — Jos. **Trumpp** (6. 10.

Digitized by Google

67) Ⓚ Intubat. u. Tracheotomie 1 pss. — Rud. **Hecker** (21. 10. 68) Säuglingssterblichkt. u. ihre Bekämpfg., f. all. Fak. 1 ö.; therapeut. Kurs d. Kinderkrkhtn. 1 m. 2 pg. — Frhr. **v. Notthaft** (10. 9. 68) Ⓚ Kosmet. 2 ö. — Siegfr. **Oberndorfer** (24. 6. 76) Ⓚ pathol.-anat.-diagnost. Kurs 1 pss.; pathol.-histol. Demonstr.-Kurs f. Geübt. 2 pss. — Alex. **Schmincke** (19. 9. 77) Ⓚ (allg. Pathol. u. pathol. Anat.) kündigt später an. — Rud. **Grashey** (24. 2. 76) Ⓚ Verbandkurs, Vorstellg. u. Behdlg. v. Fraktur. u. Luxat. 1 m. 2 + 1 pss.; chir. Röntgenol. 1 m. 2 + 1 pss. — O. **Neubauer** (8. 4. 74) Kurs d. klin. Chem. u. Mikrosk. 2 m. 2 pss. — E. **Hellner** (25. 7. 76) pathol. Physiol. d. Stoffwechsels 1 p. — W. **Lohmann** (25. 11. 78) Augenspiegelkurs (m. v. Heß u. Gilbert); Erkrkgn. d. Auges in ihr. Beziehgn. z. Allg.-Erkrgn. 1—2 p. — Walt. **Brasch** (28. 1. 78) Ⓚ klin. Demonstr. intern. Kranker 1 ö.; moderne Ther. inn. Krkhtn. 1 ö.; Volkskrkhtn. u. ihre Bekämpfg., f. all. Fak. 1 ö. — Walt. **Spielmeyer** (23. 4. 79) Ⓚ Anat. d. Geisteskrkhtn. 1 p. — K. **Schlayer** (21. 10. 75) Ⓚ Perkuss. u. Auskultat. f. Geübt. (m. Otten) (in Grupp.) je 1 m. 2 pss.; Krankenernährg. 1 p.; s. a. Pf. ord. v. Romberg. — W. **Specht** (23. 4. 74) Ⓚ allg. Psychiatr., f. Med. u. Psychol. 2 p.; Pathol. d. Wahrnehmg., f. Philos. u. Med. 1 p. — Alb. **Uffenheimer** (24. 5. 76) prakt. Kurs d. Säuglingskrkhtn. 2 pss.; soz. Jugendfürsorge, f. all. Fak. 1 pss. — Heinr. **Herzog** (1. 11. 75) Ⓚ oto-rhino-laryngosk. Kurs 3 pss. — Hans **v. Baeyer** (28. 2. 75) Ⓚ Orthop. in d. inn. Med. 1 ö.; Massage u. Heilgymnast., f. Med. 1 ö.; Turnen, Sport u. Gesundht., f. all. Fak. 1 ö. — K. **Süpfle** (9. 12. 80) Zoonosen u. Fleischbeschau 1 p.; Hyg. II., f. Tierärzte 3 p.; s. a. Pf. ord. v. Gruber. — G. **Freytag** (16. 8. 76) vergl. Anat. u. Physiol. (Organol.) d. Sehorgans, f. Med., Zool. u. Veter. 2 p.; Augenspiegelkurs 1 m. 2 pss.; Arbtn. im Labor. tägl. pg. — E. **Rüdin** (19. 4. 74) gerichtl.-psychiatr. Prakt., f. Jur. u. Med. $1^1/_2$ pss. — Fel. **Plaut** (7. 7. 77) d. Liquor cerebrospinalis 1 p. — Alb. **Hasselwander** (2. 4. 77) Ⓚ Gefäßl. 2 p.; topogr.-anat. Demonstr.-Kurs (m. Wassermann) 2 m. 3 pss.; anat. Zeichn. u. Modellier. 2 m. 2 pss. — Harry **Marcus** (3. 2. 80) Ⓚ Generat.-Lehre 2 p.; Präparierübgn. am Säugetier (m. Heiß) 1 m. 4 pss. — Rud. **Schneider** (30. 10. 74) Ⓚ Schulhyg. II. 1 m. 2 p.; Bakteriol. d. Auges 1 ö. — M. **Isserlin** (1. 3. 79) Ⓚ Psychother. 1 p.; psychotherapeut. Kurs 1 m. 2 pss. — E. **Edens** (20. 8. 76) klin. Visite 2 m. 2 pss.; Ther. inn. Krkhtn. 1 g.; s. a. Pf. ord. v. Müller. — W. **Gilbert** (3. 11. 79) Ⓚ Kurs d. pathol. Anat. u. Histol. d. Auges 3 pss.; s. a. Pf. ord. v. Müller. — Hans **Fischer**, Grundsätze d. Chem. f. Zahnärzte 4 p.; physiol. Prakt. Derselbe ist als Pf. ord. nach Innsbruck berufen.

Dozz.: Rob. **Ziegenspeck** (15. 1. 56) Ⓚ gynäkol.-diagnost.-therapeut. Kurs 2 m. 2 p.; geburtsh. Phantomkurs 2 m. 2 p. — Aug. **Luxenburger** (30. 7. 67) Ⓚ Chir. d. Mundhöhle u. Nachbarorg. (chir. Demonstr.) 1 p.; Nachbehdlg. Chir.-Kranker 1 ö. — Eug. **v. Malaisé** (20. 1. 75) Ⓚ klin. Demonstr. Nervenkranker 2 ö. — Frz. **Weber** (22. 10. 77) theoret. Geburtsh. 4 pss.; geburtsh. Untersuchgskurs 4 pss.; geburtsh. Operat.-Kurs m. Uebgn. am Phantom 4 pss. — Hugo **Kämmerer** (1. 10. 78) Ⓚ Pathol. u. Ther. d. Blutkrkhtn. 1 ö.; diagnost. Uebgn. 1 pss.; prakt. Uebgn. in d. klin. Bakteriol. u. Serol. f. Anf. 1 m. 2 + 1 pss. — W. **Heuck** (24. 1. 76) Diagnost. u. Ther. d. Haut- u. Geschl.-Krkhtn,

Digitized by Google

2 pss. — Alfr. **Kantorowicz** (18. 6. 80) Ⓚ Einf. in d. konserv. Zahnhlkde. m. bes. Berücks. d. spez. Pathol. d. Zähne 3 pss.; Zahn- u. Munderkrkgn. bei Allg.-Leiden 1 p. — M. Octavio **Otten** (24. 5. 77) Ⓚ Kurs d. neurol. Diagnost. 1 m. 2 pss.; s. a. Pf. ext. Schlayer. — Eberh. **Veiel** Ⓚ klin. Chem. u. Mikrosk. 2 m. 2 pss.; therapeut. Technik d. inn. Med. 1 pss. — R. **Bestelmeyer** (30. 3. 78) Ⓚ Verbandkurs 2 pss.; akut entzündl. Prozesse u. ihre Behdlg. in d. Chir. 1 ö. — Werner **Hueck** (18. 4. 82) Ⓚ Pathol. d. inn. Sekretion, infekt. u. parasitäre Erkrkgn. 6 p.; Kurs d. Sektionstechnik 4 m. 1½ pss.; gerichtl. Med. f. Med. 1 m. 2 p.; s. a. Pf. ord. Borst. — L. **Kielleuthner** (18. 4. 76) Ⓚ Klin. d. Harnkrkhtn. m. bes. Berücks. d. neuest. Untersuchgsmethdn. 1 pg.; Kurs d. Cystosk. u. d. Ureterenkatheterism. 1 m. 2 pss. — Alfr. **Groth** (16. 10. 76) med.-statist. Arbtn. 1 pg. — Alw. **Ach** (1. 3. 75) chir. Diagnost. u. Ther. inkl. chir. Untersuchgsmethdn. 4 p.; Kurs d. Endosk. 1 pg.; Thoraxchir. 1 pg. — Gottfr. **Böhm** (10. 12. 79) diagnost.-therapeut. Uebgn. an poliklinisch. Kranken 1—2 pss.; röntgenol. Diagnost. inn. Krkhtn. 2 p. — Hans **Ahrens** (26. 3. 83) Ⓚ zahnärztl. Materialienkde. 3 p.; s. a. ext. Berten. — Th. **Gött** (3. 11. 80) Nervenkrkhtn. u. Psychopathol. d. Kindesalt. 2 p. — W. Frhr. v. **Stauffenberg** (24. 3. 79) Lokalisat. im Gehirn 1 p.; neurol. Demonstr. 1 ö.; Klin. funktionell. nervös. Störgn. 1 p. — Rud. **Allers** (13. 1. 83) Ⓚ körperl. Erscheingn, d. Irreseins 1 p.; Arbtn. im Labor. 1 pg. — O. **Eisenreich** Ⓚ geburtsh. Sem. 2 pss. — F. **Wassermann** Ⓚ d. zellular. Grundlag. d. Vererbg. 2 p.; s. a. Pf. ext. Hasselwander. — L. **Haymann** (10. 4. 77) Ⓚ Anat. u. Physiol. d. Gehörorg. 1 ö.; Pathol. u. Ther. d. Nasen-, Rachen- u. Halskrkhtn. 1 ö. — Er. **Benjamin** Ⓚ Infekt.-Krkhtn. im Kindesalt. 2 pss. — H. **Straub**, Perkuss. u. Auskultat. f. Geübt. 1 m. 2 pss. — K. **Lexer** Ⓚ Schmerzverhütg. in d. Chir. 1 ö.; prakt. Kleinchir. 2 p. — R. **Hoffmann** (Ohrenh.) kündigt später an.

Lehrer: Pf. Fritz **Meder** (1862) Phantomkurs d. Zahnersatzkde. f. Anf. 3 pss.; Zahn- u. Kieferersatz m. Klin. 2 pss.

V. Tierärztliche Fakultät.

Dekan: Jos. **Brandl**.

Pff. ord.: Mich. **Albrecht** Ⓚ Tierzucht I. 5+1 m. 2 p.; Geburtsh. 4 p.; embryotom. 1 m. 2 p. — Erw. **Voit**, Physiol. 5 p.; physiol. Chem. 1 p.; physiol. Prakt. 2 m. 2 pss.; Kolloqu. 1 pg.; Labor.-Arbtn. f. Geübt. tägl. pss. — Jos. **Brandl**, chem. Prakt. (in Abt.) je 4 p.; Arzneimittell. u. Toxikol. II. 3 p.; pharmazeut. Uebgn. (in Grupp.) 6 p.; Rezeptierkde. 1 p.; Labor.-Arbtn. f. Geübt. tägl. pss. — B. **Hofer**, allg. Zool. u. Naturgesch. d. Athropoden u. Wirbeltiere 4 p.; Krkhtn. d. Fische 1 ö. — K. **Giesenhagen**, spez. Botan. 2+1 m. 2 p.; Pharmakogn. 1 p.; Exkurs. pss. — Ant. **Stoß**, Anat. u. Histol. d. Haustiere II. 4 p.; Embryol. 1 p.; histol. Demonstr. 1 g.; Gewebel. (in Abt.) je 4 p.; Labor.-Arbtn. f. Geübt. tägl. pss. — Jos. **Mayr**, Augenhlkde. II. 1 p.; spez. Chir. 6 p.; chir. Klin. 6 p.; chir. Poliklin. tägl. pss.; Operat.-Uebgn. 2 m. 3 p.; chir. Diagnost. u. Ther. durch Röntgenstr. 1 pg.; klin. Behdlg. tägl. pg.; Labor.-Arbtn. f. Geübt. tägl. pss.; s. a. Pf. ord. v. Vaerst. — Frz. **Schmitt**, spez. Pathol. u. Ther. I. 5 p.; med. Klin. 6 p.; Poliklin. (in Grupp.) tägl. pss.; klin. Behdlg. 6 pg.; Labor.-

Digitized by Google

Arbtn. f. Geübt. tägl. pss. — G. v. **Vaerst** Ⓚ (durch Pf. Mayr) ambulator. Klin. (m. Schmitt) tägl. p.; gerichtl. Tierhlkde. 2 p.; Untersuchgn. auf Gewährsmängel 1 p.; Prakt. in d. Staatstierhlkde. 1 m. 2 p.

Pf. hon.: Th. **Kitt,** spez. pathol. Anat. d. Haustiere 4 p.; pathol.-mikrosk. Uebgn. 2 m. 2 p.; Aetiol. d. Prophylaxe d. Tierseuch. 2 p.; Sektionsübgn. 6 pss.; Labor.-Arbtn. f. Geübt. tägl. pss.

Etatsm. Pf. ext.: Erw. **Moser** Ⓚ Hufkde. I. 2 p.; Beschirrgsl. 1 p.

Doz.: M. **Müller** Ⓚ (Pathol.) kündigt später an.

Hyg. II. f. Tierärzte s. Pf. ext. K. **Süpfle** (med. Fak.).

VI. Philosophische Fakultät.

I. Sektion.

Dekan: F. **Vollmer.**

Pff. ord.: Iw. v. **Müller** (20. 5. 30) (klass. Philol.) i. R. — J. **Friedrich** (5. 6. 36) (Gesch.) dgl. — E. **Kuhn** (7. 2. 46) Anfgsgrde. d. Pali-Spr. 3 p.; Sem. (schwier. Sanskr.-Texte) ö. — H. **Paul** (7. 8. 46) Einf. in d. Ahd. (Uebgn.) 2 p.; mhd. Uebgn. f. Anf. 2 p.; dtsch. Sem. (ältere Minnesinger) 1 m. 2 ö. — Clem. **Baeumker** (16. 9. 53) Metaphys. 4; Philos. Kants 1 m. 2 p.; Sem. (Kants Prolegomena) 1 m. 2 pg. — Sigm. v. **Riezler** (2. 5. 43) Gesch. Bayerns im 19. Jahrh. (bis 1871) 4 p.; krit. Uebgn. $1^1/_2$ ö. — H. v. **Grauert** (7. 5. 60) dtsch. Verfassgsgesch. (bis 1871) 4 p.; krit. Uebgn. $1^1/_2$ ö. — O. **Crusius** (20. 12. 57) Homer u. d. älteste Epos 4 p.; Sem. (Herondas) 1 m. 2 pg. — Ulr. **Wilcken** (18. 2. 62) griech. Gesch. II. 4 p.; althistor. Sem. (Uebgn. üb. Kaiser Augustus) 1 m. 2 pg.; Sem. (griech. Urkdn.) 1 pg. — Fritz **Hommel** (31. 7. 54) Babylon.-Assyr., II. Kurs 2 p.; arab. Grammat. f. Anf. 3 p.; Sem.-Uebgn. (arab. Prosatexte od. südarab. Inschrftn.) $1^1/_2$ pss. — Er. **Marcks** (17. 11. 61) allg. Gesch. (1850—90) 5 p.; Sem.-Uebgn. z. neuer. Gesch. (19. Jahrh.) 1 m. 2 pg. — Heinr. **Wölfflin** (21. 6. 64) dtsch. Kunst im 19. Jahrh. 4 p.; Uebgn. (Denkm. d. Zeichng. d. Mittelalt.) 1 m. 2 ö.; Besprechg. (neuere kunstgesch. Arbtn.) f. Vorger. 1—2 pg. — Jos. **Schick** (21. 12. 59) Ⓚ altengl. Lit. 4 p.; Sem. (ält. engl. Texte) 2 ö. — Frz. **Muncker** (4. 12. 55) dtsch. Lit. (Zeit d. alt. Goethe u. d. Spätromantik) 4 p.; Sem.-Uebgn. (Schillers Gedichte) 2 ö. — W. **Streitberg** (23. 2. 64) Gesch. d. dtsch. Sprache 2 p.; indogerm. Grammat. (Formenl.) 2 p.; Sem. (sprachwiss. Uebgn. im Anschl. an d. Interpret. d. got. Bibel) 1 ö. — P. **Wolters** (1. 9. 58) griech. Kunstgesch. II. 4 p.; Bildwerke d. K. Glyptothek 1 m. 2; archäol. Uebgn. $1^1/_2$. — K. **Weyman** (20. 6. 62) Tacitus Dialogus de oratoribus 4 p.; neuere Erscheingn. u. Kontroversen aus d. Gebiete d. klass. u. altchristl. Philol. 1 p.; philol. Sem. (Minucius Felix, Octavius) 1 ö. — F. **Vollmer** (14. 11. 67) Horaz' ars poetica 2 p.; philol. Sem. (Martialis) 1 m. 2 pg. — F. W. v. **Bissing** (22. 4. 73) Kunst d. alt. Ägypter 2 p.; altägypt. Texte f. Vorger. 1 pg. — Alb. **Rehm** (15. 8. 71) höh. Schulwes. Deutschlds. 4 p.; griech. Prosalit. d. 5. u. 4. Jahrh. v. Chr. 1 m. 2 p.; Sem. (Reden d. Lysias) 1 m. 2 ö. — Er. **Berneker** (3. 2. 74) Ⓚ Russ., f. Vorger. 2 p.; Sem. (Einf. ins Bulgarische) 2 pg. — K. **Vossler** (6. 9.

Digitized by Google

72) Ⓚ Gesch. d. altfrz. Sprache 4 p.; Dantes Leben u. Werk 2 ö.; Sem.-Uebgn. (neufrz. Lit.) pg. — A. **Sandberger** 19. 12. 64) Instrum.-Musik seit Beethoven 2 p.; Uebgn. $1\frac{1}{2}$ p.: musiktheoret. Kurse (Formenl. f. Anf.) 2 p. — Aug. **Heisenberg** (13. 11. 69) Ⓚ Uebgn. (mittel- u. neugriech. Philol.) 1 m. 2 ö. — Fr. W. **Foerster** (1869) Grundfrag. d. Charakterbildg. 4 p.; pädag. Sem. 2 ö.

Pff. hon.: Frz. **v. Reber** (10. 11. 34) (Kunstgesch.) i. R. — **Jos. Schnitzer** (15. 6. 59) d. Synkretism. d. hellenist. Zeit u. d. Entstehg. d. Christent. (Schluß: Anf. d. Katholizism.) 2 ö. — K. **Mayr** (28. 3. 64) (Kulturgesch.) kündigt später an. — Mich. **Doeberl** (15. 1. 61) Gesch. d. staufisch. Kaiserzeit 2 p.; histor. Uebgn. (dtsch. Kaiserzeit) 1 ö. — K. **Voll** (18. 7. 67) niederld. Malerei v. 15.—19. Jahrh. 4 p.; kunstgesch. Uebgn. 1 m. 2 p. — P. **Joachimsen** (12. 3. 67) d. Humanism. in Deutschld. (1450—1550) 2 p.; Uebgn. z. Didakt. d. Geschichtsunterr. $1\frac{1}{2}$ ö.

Etatsm. Pff. ext.: K. **Güttler** (28. 1. 48) Philos. d. Gegenw. (Schluß) 2 p.; Erkenntnisl. 2 p. — R. **v. Heckel** Ⓚ lat. Paläogr. 4 p.; Uebgn. (Urkdnkritik) $1\frac{1}{2}$ pg.

Nichtetatsm. Pff. ext.: Lucian **Scherman** (10. 10. 64) **Einf.** ins Sanskr. 1 m. 2 p.; Buddhism. 1 p. — K. **Borinski** (11. 6. 61) Goethe 3 p.; Schillers Jugenddramen 1 p.; Schillers Meisterdramen 1 p.; Sem.-Uebgn. (poet. Theor. vor Lessing) 1 m. 2 ö. — K. **Dyroff** (25. 2. 62) Ⓚ Einf. in d. Altägypt. 4 p. — H. **Frhr. v. d. Pfordten** (5. 7. 57) Mozart 4 p. — R. **Simon** (10. 9. 65) Ⓚ (ind. Philol.) kündigt später an. — E. **Lindl** (23. 4. 72) Keilschriftkurs (Forts.) 2 p.; syr.-aram. Kurs (Forts.) 2 p.; arab. od. türk.-pers. Lekt., f. Anf. 2 p. — Th. **Kroyer** (6. 9. 73) Gesch. d. Oratoriums 2 p.; Musikgesch. d. Mittelalt., II. Tl. 1 pss.; Stilkrit. II. 1 m. 2 pss. — F. G. **v. d. Leyen** (19. 8. 73) Einf. in d. dtsch. Philol. 2 p.; Walth. v. d. Vogelweide 2 p.; dtsch. Volkssagen 2 p.; dtsch. Dichtg. d. Gegenw. 1 p.; Uebgn.: a) Mhd. II. $1\frac{1}{2}$ pss., b) Probl. d. Märchenforschg. 1 pg. — Alex. **Pfänder** (7. 2. 70) Logik u. Erkenntnisl. 4 p.; Uebgn. (D. Hume's Erkenntnisl.) 1 m. 2 pss. — Sigm. **Hellmann** (19. 3. 72) europ. Staatenwelt v. Ende d. röm. Reiches bis z. Ausgg. d. Kreuzzüge 2 p.; Weltanschauung. d. Mittelalt. 2 p.; Uebgn. f. Anf. $1\frac{1}{2}$ ö., f. Vorger. $1\frac{1}{2}$ pss.; f. Pf. v. Heckel: lat. Paläogr. 4 p. — Th. **Bitterauf** (7. 10. 77) allg. Gesch. 1648—1789 2 p. — Aug. **Rosenlehner** (1. 8. 74) dtsch. Städtewes. u. Bürgert. bis Anf. d. 19. Jahrh. 2 p. — Leo **Jordan** (28. 9. 74) histor. frz. Grammat. I (Lautl.) 4 p.; d. romant. Drama in Frankr. 2 p. — F. **Wilhelm** (22. 2. 82) Nibelungenlied 4 p.; Gotisch f. Anf. 2 p.; dtsch. Lit. (1240—1500) 2 p.; Nordisch 1 pg. — Gottfr. **Hartmann** (12. 9. 50) Tasso 2 p.; Cervantes 2 p.; frz.-ital. Uebersetzgsübgn. 1 p. — E. **v. Aster** (18. 2. 80) Psychol. 4 p.; Fichte, Schelling, Hegel 1 m. 2 p.; Uebgn. (Erkenntnistheor. Fichtes u. Hegels) 1 p. — Berth. **Maurenbrecher** (15. 8. 68) Ⓚ histor. lat. Synt. 4 p.; philol. Sem. (lat. Stilübgn. u. kursor. Lekt.); lat. Elem.-Kurs II. 2 m. 2 pss. — F. **Burger** (10. 9. 77) Ⓚ Probl. e. Weltgesch. d. Kunst im Lichte d. Geistes- u. Religionsgesch. 4 p.; Entwicklg. d. dtsch. Geisteslebens in d. Kunst 2 p.; Führgn. durch d. N. Pinakothek u. Schackgalerie 1 p.; Uebgn. $1\frac{1}{2}$ p. — Mor. **Geiger** (26. 6. 80) Ⓚ Uebgn. z. Psychol. d. Aussage 1 pg.; Uebgn. z. Kant's Teleol. 1 pg. — Arth.

Digitized by Google

Kutscher (17. 7. 78) Ⓚ neuere, insbes. dtsch. Theatergesch. 4 p.; dtsch. Soldatenlieder, Texte u. Melodien 1 p.; Gesch. d. Dramaturg. (Uebgn.) 1 m. 2 p.; Uebgn. in lit. u. dramat. Kritik üb. uns. Lit. seit 1880 1 m. 2 p.; Rhetorik u. Vortragskunst 2 p. — Aloys **Fischer** (10. 4. 80) Grundz. d. Erziehgsl. 2 p.; philos. Strömgn. d. Gegenw. 2 p.; Relig.-Psychol. 1 p. — K. **Bühler** (27.5.79) Ⓚ geist. Entw. d. Kindes 2 p.; Einf. in d. exp. Psychol. 1 m. 2 p.; exp.-psychol. Arbtn. f. Vorger. pg. — Hugo **Kehrer** (27. 4. 76) Uebgn. üb. dtsch. Plastik 1 m. 2 p.; Führgn. durch d. Nat.-Museum 1 p. — Hans **Meyer** (18. 12. 74) Platon u. Aristoteles 2 p.; neuere Philos. v. d. Renaiss. bis Kant 4 p.; Uebgn. z. Pädag. d. Platon u. Aristoteles 1 pg. — F. **Strich** (13. 12. 82) Gesch. d. dtsch. Dramas im 19. Jahrh. 2 p.; Uebgn. (dtsch. Lyrik) 1 pg. — Alfr. **Braunewig** (3. 6. 77) Ⓚ Gesch. d. Philos. 4 p.; Probl. d. Willensfreiht. 1 p.; Goethe als Denker 1 ö.; Uebgn. (ethische Probl.) 1 p. — G. **Kafka** (23. 7. 83) Ⓚ (Philos.) kündigt später an.

Dozz.: E. **Kieckers** (27. 9. 82) Altengl. 2 p.; griech. Elem.-Kurs II. 4 pss.; lat. Elem.-Kurs II. 4 pss.; griech. Kurs III. 2 pss.; Einf. ins Ungar. 2 p. — L. **Steinberger** (12. 8. 79) prakt. Uebgn. z. mittelalt. u. neuer. Gesch. 1 p. — M. **Buchner** (14.9.81) histor. Prakt., insbes. f. Anf. 2 p.; geschichtl. Uebgn. f. Vorger. 1 p. — P. **Lehmann** (13. 7. 84) Anltg. z. wiss. Arbtn. (mittelalt. Geistesleben) 2 p.; Uebgn. z. lat. Paläogr. u. Handschriftnkde. 1½ pg. — F. **Zucker** (30. 6. 81) Ⓚ Gesch. d. Ueberlieferg. üb. d. Perserkriege 2 p.; philol. Sem. (lat. od. griech. Stilübgn.) (m. Maurenbrecher) 1 ö.; lat. od. griech. Elem.-Kurs I. oder II. (m. Maurenbrecher u. Kieckers). — K. **Süßheim** (21. 1. 78) türk. Konversat. 2 p.; Lekt. v. türk. Text. in lat. Transkription 2 p.; Neupers. f. Anf. 2 p.; Türk. f. Anf. 2 p. — Em. **Wolff** (11. 10. 79) engl. Lit. v. Tode Byrons an 4 p.; Mittelengl. 2 p.; Shakespeare's Hamlet 2 p.; Sem. (schwier. altengl. Texte) 2 ö. — Aug. **Mayer** (27. 10. 85) Gemäldekde. 2 p.; Führgn. durch d. A. Pinakothek 1 p. — Gg. **Lippold** (21. 2. 85) Ⓚ d. griech. Heldensage in d. bildend. Kunst 2 p. — Er. **Kölig** (1881) Einf. in d. histor. Quellenkrit. 1 p. — R. **Pauli** Ⓚ Einf. in d. exp. Psychol. 1 m. 2 pss. — Eug. **Lerch** Ⓚ Molière 2 p.; Gesch. d. frz. Sprache 2 p. — Aug. **Gallinger** (11. 8. 71) Ⓚ Einltg. in d. Philos. u. deren Gesch. 4 p.; Uebgn. Willensfreiht. 1 p.; „Grundprobl. d. Ethik" 1 pss. — P. **Franki** (22. 4. 78) Baugesch. Münchens 2 p.; Hilfskenntn. z. Stud. d. Architekturgesch. 1 m. 2 p. — Matth. **Meier** (12. 2. 80) metaphys. Theor. üb. Leib u. Seele 2 p.; Sem. (platon. Philos. m. Uebgn. üb. d. Theaetet) 1 m. 2 pg. — M. **Ettlinger** Ⓚ Grundfrag. d. Geschichtsphilos. 2 p.; Uebgn. dazu 1 pg. — V. **Klemperer** Ⓚ Voltaire 2 p.; Manzoni 2 p. — Walt. **Lehmann**, Kulturgesch. d. alt. Mexiko 1 pg.; altmexikan. Grammat. 1 pg. — Hans Heinr. **Borcherdt** Ⓚ dtsch. Lit. im Zeitalt. Friedr. d. Gr. 3 p.; d. dtsch. Roman (bis auf Wieland) 1 p.; Uebgn. (dtsch. Poetik im 17. Jahrh.) 1 m. 2 p. — O. **Mauser**, Entw. d. Bairisch. v. d. ahd. Zeit an 2 p.; Altsächs. 2 p.; Lekt. Hans Sachsisch. Fastnachtsspiele 1½ ö.; Uebgn. 1 ö.; Krieg u. Nat.-Gefühl in dtsch. Lit. d. 17. u. 18. Jahrh. 1 p.

Lektt.: Jules **Simon** (6. 3. 70) f. Neuphilol.: Uebersetzgn. 1 pg.; Lese- u. Aussprc.-Uebgn. 1 pg.; Interpret.-Uebgn. 1 m. 2 pg.; f. all. Fak.: a) frz. Lit. d. 17. Jahrh. 2 p., b) prakt. Uebgn. 2 p. — W. H.

Digitized by Google

Wells (20. 9. 78) f. Neuphilol.: Interpret. e. Klassikers 1 m. 2 ö.; Uebersetzgn. ins Engl. 2 ö.; f. all. Fak.: English Poetry in 19. Century 2 p.; phonet. Uebgn. 1 p.; prakt. Uebgn. f. Anf. u. Stud. im 2. Sem. je 4 p.

Beauftr. Doz.: A. **de Olea,** Spanisch f. Anf. u. Vorger. je 2 pg.

II. Sektion.

Dekan: R. **v. Hertwig.**

Pff. ord.: L. **Radlkofer** (19. 12. 29) (Botan.) i. R. — A. **v. Baeyer,** Exz. (31.10.35) (Chem.) dgl. — P. **v. Groth** (23. 6. 43) systemat. Mineral. 5 p.; Bestimm. v Mineralien 2 m. 2 p.; Anltg. z. selbst. Arbtn. tägl. pss. — Konr. **Röntgen,** Exz. (27. 3. 45) Exp.-Phys. II. 5 p.; prakt. Uebgn. im Labor. (m. Koch u. Wagner) 3 m. 4 pss.; Anltg. z. selbst. Arbtn. tägl. pss. — Ferd. **Lindemann** (12.4.52) Anwendg. d. Infinites.-Rechng. auf d. Theor. d. Kurv. u. Fläch. im Raume 5 p.; Theor. d. Substitut. u. d. höh. algebr. Gleichgn. 4 p.; mathem. Sem. 1½ pg. — R. **v. Hertwig** (23. 9. 50) Zool. II. 5 p.; zool. Kurs 2 m. 2 p.; Arbtn. im Inst. (m. Maas) ganztg. p.; Sem. f. Vorger. (m. Zimmer u. Maas) pg. — Hugo **v. Seeliger** (23. 9. 49) Wahrscheinlichktsrechng. u. Methode d. kleinst. Quadrate 4 p.; prakt.-astron. Uebgn. (m. Großmann) pss. — K. **v. Goebel** (8. 3. 55) systemat. u. med.-pharmas. Botan. 4 p.; mikrosk. Prakt. Kurs A u. B 1 m. 4 p.; pharmakognost. Prakt. 3 m. 4 p.; Arbtn. im Inst. tägl. pss. — J. **Ranke** (23. 9. 36) Anthropol. II. 4 p.; Uebgn. u. Anltg. z. wiss. Arbtn. (m. Birkner) 6 m. 4 pg.; anthropol. Sem. (m. Birkner) 1 m. 2 pg. — Aurel **Voß** (7. 12. 45) Diff.-Rechng. 5 p.; Uebgn. dazu 2 pg.; mathem. Sem. 1 m. 2 pg. — Alfr. **Pringsheim** (2. 9. 50) Funkt.-Theor. (ausgew. Kap.) 4 p. — Aug. **Rothpletz** (25. 4. 53) Geol. 2 m. 2 p.; Geol. d. Alpen 1 p.; geol. Prakt. (m. Broili) 1 m. 2 p.; geol.-paläontol. Prakt. u. Anltg. z. selbst. Arbtn. (m. Broili) tägl. pss. — R. **Willstätter** (13. 8. 72) org. Exp.-Chem. 5 p.; Einf. in d. Chem. 1 ö.; prakt. Arbtn. im chem. Labor. (m. Piloty u. Prandtl in d. anorg., m. Dieckmann u. Wieland in d. org. Abt.) ganz- od. halbtg. pss., f. Med. (m. Piloty) 4 p.; prakt. Arbtn. f. Vorger. (m. Piloty) halb- od. ganztg. pss. — Th. **Paul** (13. 2. 62) Ⓚ anorg. Chem. m. bes. Berücks. ihr. Anwendg. 5 p.; Nahrgsmittelchem. I. 1 m. 2 p.; pharmaz.-chem. Präparatenkde. (org.) 3 p.; chem. Prakt. ganz- od. halbtg. pss.; pharmaz.-chem. Prakt. ganz- od. halbtg. pss. — Er. **v. Drygalski** (9. 2. 65) Ⓚ Geogr. d. dtsch. Reichs 5 p.; geogr. Kolloqu. 1 m. 2 pg.; Exkurs. pg. — Arn. **Sommerfeld** (5. 12. 68) part. Diff.-Gleichgn. d. mathem. Phys. 4 p.; Sem.-Uebgn. dazu 1 m. 2 pg.; Elektrodynam. 1 p. — Leo **Graetz** (26. 9. 56) Exp.-Phys. II. 5 p.; physikal. Prakt. (Messgn. u. Demonstr.) 1 m. 4 pss.; physikal. Kriegstechnik, f. all. Fak. 2 p.; Anltg. z. selbst. Arbtn. tägl. pg.

Pff. hon.: H. **Brunn** (1. 8. 62) Elem. d. höh. Mathem. 4 p. — C. **Zimmer** (29. 9. 73) Biol. u. Systemat. d. Insekt. 3 p.; entomol. Prakt. 1 m. 3 p.; s. a. Pf. ord. v. Hertwig. — Osk. **Loew,** Haupttatsach. d. chem. Pflanzenphysiol. 1 ö.; Anltg. z. selbst. Arbtn. 2 m. 3 pg.

Digitized by Google

Etatsm. Pff. ext.: Osk. **Pilety** (30. 4. 66) Ⓚ (Chem.) kündigt später an; s. a. Pf. ord. Willstätter. — E. **Weinschenk** (6. 4. 65) Erzlagerstätt. 1 m. 2 p.; Bestimm. v. Gesteinen 2 m. 2 p.; Anltg. z. selbst. Arbtn. (Petrogr.) 5 m. 4 pss.; — W. **Prandtl** (22. 3. 78) spez. anorg. Exp.-Chem. I. 4 p.; Prakt. f. Gasanal. 1 m. 4 p.; s. a. Pf. ord. Willstätter. — Fritz **Hartogs** (20. 5. 74) synthet. Geom. III. 4 p. — O. **Renner** (25. 4. 83) Grundz. d. pflanzl. Stoffe- u. Energiewechsels 1 p.; Reizbeweggn. d. Pflanz. 1 p.; pflanzenphysiol. Prakt. 1 m. 3 p.; Arbtn. physiol. Richtg. tägl. pg. — Heinr. **Wieland** (4. 6. 77) Teerfarbstoffe 3 p.

Nichtetatsm. Pff. ext.: O. **Haas** (30. 7. 67) hatte angekündigt: Entw.-Gesch. 2 p.; geogr. Verbreitg. d. Tiere 2 p. Derselbe ist aber gestorben. — Walt. **Dieckmann** (8. 10. 69) Stereochem. 1 ö.; s. a. Pf. ord. Willstätter. — E. Frhr. **Stromer v. Reichenbach** (12. 6. 71) Paläontol. d. Wirbeltiere I. 1 p., IV (Säugetiere) 1 p.; Paläobiol. d. Wirbeltiere 1 pss.; Faunen d. Tertiärzeit 1 p. — Ferd. **Brolli** (11. 4. 74) Organisat., Systemat. u. Stammesgesch. d. Amphib., Reptil. u. Vögel 1 p.; Formationskde. 1 m. 2 p.; s. a. Pf. ord. Rothpletz. — E. **Großmann** (16. 2. 63) prakt. astron. Uebgn. (m. v. Seeliger) pss. — Ferd. **Birkner** (28. 12. 68) Kulturbilder aus d. vorgesch. Bayern, f. all. Fak. 1 ö.; d. diluviale Mensch 2 p.; s. a. Pf. ord. Ranke. — G. **Hegi** (13. 11. 76) Pflanzenbestimm. 1 m. 2 p.; Kulturpflanz. Deutschlds. 1 p.; systemat. Botan., f. Forstl. 4 p.; Exkurs. p. — Peter P. **Koch** (15. 3. 79) Ⓚ elektromagnet. Schwinggn. u. drahtl. Telegr. 2 p.; s. a. Pf. ord. Röntgen. — E. **Wagner** (14. 8. 76) Radioaktivit. 1 p.; s. a. Pf. ord. Röntgen.

Dozz.: W. **Donle** (16. 7. 62) theoret. Elektriz.-Lehre 1 m. 2 p. — Balthas. **Gossner** (3. 1. 77) Mineral. (Uebgn.) 1 m. 2 p.; Mineral. u. Gesteinskde., f. Forstl. 1 m. 2 + 2 p. — Aug. **Schmauß** (26. 11. 77) Ⓚ Bedeutg. d. Alpen f. d. Klima d. schwäb.-bayer. Hochebene 1 p.; Klimaschwankgn. 1 p. — Rud. **Pummerer** (26. 6. 82) Ⓚ Explosivstoffe 1 ö. — Kurt **Meyer** (29. 9. 83) Ⓚ physikal.-chem. Prakt. 1 m. 4 pss.; Kolloidchem. 1 p. — F. **Böhm** (15. 8. 85) mathem. Statist. 2 p.; Sem. f. Statist. u. Versichergswiss. — Edg. **Daoqué** (8. 7. 78) Ⓚ Paläogeogr. II. 1 p.; Uebgn. z. Einf. in d. Biol. d. fossil. Tiere 2 pss. — P. **Buchner** (12. 4. 86) Zellen- u. Befruchtgsl. 1 m. 3 p. — K. **v. Frisch** (20. 11. 86) Ⓚ vergl. Anat. d. Wirbeltiere 4 pss. — Hans **Kupelwieser** (30. 10. 79) Ⓚ physikal.-chem. Bedinggn. d. Lebens im Wasser 1 p.; vergl. Physiol. d. Atmg. 1 ö. — Kurt **Leuchs** (14. 9. 81) Ⓚ Geol. v. Aegypt. 1 p.; prakt. Geol. 1 p. — K. **Boden** (16. 12. 82) Ⓚ Geol. d. dtsch. Mittelgebirge 1 p. — L. **Kalb** (17. 12. 79) Ⓚ heterocykl. Verbdgn. 1 p. — Hugo **Dingler** (7. 7. 81) Ⓚ Elem.-Mathem. 4 p.; Einf. in d. mathem. Behdlg. v. Beobachtgsdaten 2 p. — Art. **Rosenthal** (24. 2. 87) Determinant., f. Anf. 1 m. 2 p.; trigonom. Reihen 3 p.; Sem.-Uebgn. (höh. Mathem.) 1 m. 2 pss. — Benno **Bleyer** (16. 2. 85) Ⓚ (pharmaz. Chem.) kündigt später an. — W. **Lenz** (8. 2. 88) Ⓚ (theoret. Phys.) dgl. — G. A. **v. Kemnitz** (6. 12. 81) allg. Physiol. d. Zelle 2 p. — Th. **Herzog** (7. 7. 80) Ⓚ (Botan.) kündigt später an. — L. **Distel** Ⓚ Länderkde. v. Südost-Europa 2 p.; geogr. Uebgn. 1 pg.; Exkurs.

Fertigkeiten: O. **Albrecht**, J. **Frank**, Jul. **Ostermayer**, Fechtmeister. — Gg. **Mengele**, Stallmeister.

Digitized by Google

K. Universitäts-Bibliothek.

Geöffnet wtgl. 8—1 u. außer Samst. 3—6, Allg. Lesesäle u. Zeitschriften- u. Zeitungssaal 8—¾8, Arbeitssaal 8—1 u. 8—¾8 Uhr.

Vorst.: Oberbibl. Dr. Gg. **Wolff** (15. 10. 59). — *Bibl.:* Dr. **Christ. Rueppprecht** (31. 8. 58); Dr. Walt. **Fischer** (25. 8. 78). — *Kustos:* Dr. Jos. **Heeg** (10. 7. 81) ⊛.

Seminare.

Homilet. Seminar.: Vorst. Pf. **Weigl.** — Kirchengesch. Sem.: Vorst. Pf. **Knöpfler.** — Bibl.-exeget. Sem.: Vorst. Pff. **Bardenhewer** u. **Goetteberger.** — Kanonist. Sem.: Vorst. Pf. **Gietl.** — Pädag.-katechet. Sem.: Vors. Pf. **Göttler.** — Jur. Sem.: Vorst. Pff. **v. Amira,** L. **v. Seuffert, Gareis.** — Sem. f. Papyrusforschg.: Vorst. Pf. **Wenger.** — Staatswirtsch. Sem.: Vorst. Pf. **Lotz.** — Statist. u. versicherungswiss. Sem.: Vorst. Pf. **v. Mayr.** — Sem. für klass. Philol.: Vorst. Pff. **Cruslus, Vollmer, Weyman** u. **Rehm.** — Archäol. Sem.: Vorst. Pf. **Wolters.** — Sem. f. engl. Philol.: Vorst. Pf. **Schick.** — Sem. f. roman. Philol.: Vorst. Pf. **Voßler.** — Sem. f. deutsche Philol.: Vorst. Pff. **Paul** u. **Muncker.** — Histor. Sem.: Vorst. Pff. **Grauert** u. **Marcks.** — Kunsthistor. Sem.: Vorst. Pff. **Wölfflin.** — Sem. für mittel- und neugriech. Philol.: Vorst. Pf. **Heisenberg.** — Sem. f. arische Philol.: Vorst. Pf. **Kuhn.** — Sem. f. semit. Philol.: Vorst. Pf. **Hommel.** — Sem. f. lat. Philol. d. Mittelalt.: Vorst. Pf. **Vollmer** (i. V.). — Sem. f. alte Gesch.: Vorst. Pf. **Wilcken.** — Sem. f. idgerm. Sprachwiss.: Vorst. Pf. **Streitberg.** — Sem. f. slav. Philol.: Vorst. Pf. **Berneker.** — Musikwiss. Sem.: Vorst. Pf. **Sandberger.** — Philos. Sem.: Vorst. Pff. **Baeumker** u. vacat. — Pädag. Sem.: Vorst. Pf. **Foerster.** — Geogr. Sem.: Vorst. Pf. **v. Drygalski.** — Mathem.-phys. Sem.: Vorst. Pff. **Lindemann, Röntgen, Voß, Sommerfeld.** — Anthropol.-praehistor. Sem.: Vorst. Pf. **Ranke.**

Institute, Sammlungen usw. der Universität.

Archiv: Vorst. Pf. **v. Grauert.** — Bibliothek s. oben. — Anat. Institut: Vorst. Pff. **Rückert** u. **Mollier.** — Reisingerianum: Vorst. Pff. **Döderlein** u. **May.** — Med. Poliklin.: Vorst. Pf. **May.** — Pädiatr. Poliklin.: Vorst. Pf. **Seitz.** — Chir. Poliklinik: Vorst. Pf. **Klaußner.** — Geburtsh. Poliklin.: Vorst. Pf. **Döderlein.** — Gynäkol. Poliklin.: Vorst. Pf. **Klein.** — Dermatol. Poliklin.: Vorst. Pf. R. **v. Zumbusch.** — Otiatr. Poliklin.: Vorst. Pf. **Heine.** — Laryngo-rhinol. Poliklin.: Vorst. Pf. **Neumayer.** — Orthop. Poliklin.: Vorst. Pf. **Lange.** — Hyg. Inst.: Vorst. Pf. **v. Gruber.** — Pathol. Inst.: Vorst. Pf. **Borst.** — Pharmakol. Inst.: Vorst. Pf. **v. Tappeiner.** — I. Med. Klinik: Vorst. Pf. **v. Romberg.** — II. Med. Klinik: Vorst. Pf. **v. Müller.** — Med.-klin. Institut: Vorst. Pf. **v. Romberg.** — Chirurg.-klin. Inst.: Vorst. Pf. **v. Angerer.** — II. Gynäkol. Klin.: Vorst. Pf. **Amann.** — Ophthalmol. Klin. u. Poliklin.: Vorst. Pf. **v. Hess.** — Psychiatr. Klin.: Dir. Pf.

Digitized by Google

Kraepelin. — Otiatrische Klin.: Pf. **Heine.** — Zahnärztl. Inst.: Vorst. Prof. J. **Berten.** — Gerichtl.-med. Inst.: (Vorst. Pf. **Merkel.** — Chir. Sammlg.: Vorst. Pf. **v. Angerer.** — Ophthalmol. Sammlg.: Vorst. Pf. **v. Heß.** — Institute u. Kliniken an d. Tierärztl. Fakultät: Verwaltg.: Vorst. Pf. **Volt.** — Botan. Inst.: Vorst. Pf. **Giesenhagen.** — Zool. Inst.: Vorst. Pf. **Hofer.** — Anat. Inst.: Vorst. Pf. **Stoß.** — Physiol. Inst.: Vorst. Pf. **Voit.** — Pharmakol.-pharmaz. Inst.: Vorst. Pf. **Brandl.** — Pathol.-bakt. Inst.: Vorst. Pf. **Kitt** (i. V.). — Med. Klin.: Vorst. Pf. **Schmitt.** — Chir. Klin.: Vorst. Pf. **Mayr.** — Ambulator. Klin.: Vorst. Pf. **v. Vaerst.** — Inst. f. Geburtsh. u. Tierzucht: Vorst. Pf. **Albrecht.** — Inst. f. Hufkunde: Vorst. Pf. **Moser.** — Psychol. Inst.: Vorst. vacat. — Physikal. Inst.: Vorst. Pf. **Röntgen.** — Pharmazeut. Inst. u. Labor. f. angew. Chemie: Vorst. Pf. **Paul.** — Geol.-paläontol. Inst.: Vorst. Pf. **Rothpletz.** — Mineral. Institut: Vorst. Pf. **v. Groth.** — Botan. Labor.: Vorst. Pf. **v. Goebel.** — Münzen- u. Medaillen-Sammlg.: Vorst. Dr. **Wolff.** — Zool. Sammlg.: Vorst. Pf. **v. Hertwig.** — Botan. Sammlg.: Vorst. vacat. — Pharmakognost. Sammlg.: Vorst. Pf. **v. Goebel.** — Anthropol. Institut: Vorst. Pf. **Ranke.**

Institute und Sammlungen des Staates usw., welche, ohne unmittelbare Attribute der Universität zu sein, den Unterrichts- und Bildungszwecken dienen.

Forstl. Versuchsanstalt: Vorst. Pf. **Schüpfer,** Abteilungsvorstände: für die forsttechn. Abt. Pf. **Endres,** für den forstl. Versuchsgarten Pf. **Fabricius,** für den chem.-bodenkundl. Abt. Pf. **Ramann,** f. d. botan. Abt. Pf. **v. Tubeuf,** f. d. zool. Abt. Pf. **Escherich,** f. d. meteorol. Abt. vacat. — Physiolog. Inst. u. physiol. Sammlg.: Dir. Pf. **Frank.** — Städt. Krankenhaus I: Dir. Pf. **v. Müller.** — Univers.-Frauenklin.: Dir. Pf. **Döderlein.** — Univers.-Kinderklin. u. Poliklin. in Dr. v. Haunerschen Kinderspital: Dir. Pf. **v. Pfaundler.** — Orthop. Klin.: Dir. Pf. **Lange.** — Anat. Sammlg.: Dir. Pf. **Rückert.** — Pathol.-anat. Sammlg.: Dir. Pf. **Borst.** — Biol. Versuchsstation f. Fischerei: Vorst. Pf. **Hofer.** — Städt. Schlacht- u. Viehhof: Vorst. Dir. **Opel.** — Antiquarium: Konservat. Pf. **Sieveking.** — Münzkabinett: Dir. Dr. **Habich.** — Museum f. Abgüsse klass. Bildwerke: Dir. Pf. **Wolters.** — Sternwarte d. Staates: Dir. Pf. H. **v. Seeliger.** — Chem. Labor. d. Staates: Dir. Pf. **Willstätter.** — Physikal.-metronom. Inst.: Dir. Pf. **Röntgen.** — Botan. Museum: Dir. Pf. **Radlkofer.** — Botan. Garten: Dir. Pf. **v. Goebel.** — Pflanzenphysiol. Inst.: Dir. Pf. **v. Goebel.** — Institut f. theoret. Physik: Dir. Pf. **Sommerfeld.** — Mineral. Sammlg.: Dir. Pf. **v. Groth.** — Geol. Sammlg.: Dir. Pf. **Rothpletz.** — Zool.-zootom. Sammlg.: Dir. Pf. **v. Hertwig.** — Zool. Institut: Dir. Pf. **v. Hertwig.** — Paläontol. Sammlg.: Dir. Pf. **Rothpletz.** — Anthropol.-prähistor. Sammlg.: Dir. Pf. **Ranke.** — Ethnogr. Museum: Dir. Pf. **Scherman.**

Digitized by Google

Akademische Vereinigungen.*)

Commentwaffe: Korbschläger.

Corps im K. S C V. (cf. I. a. 1): Münchner SC.: **Suevia**, gest. 16. 12. 1803, rek. 2. 12. 1806 u. 1815, Lebens-C. bis 1867. Schwarz-weiß-h.blau, Ff. schwarz-blau (s. 19. 7. 21), P. Silber, schwarze M. (Renonceburschenband 18. 1. 1827 bis Anf. 30er Jahre: schwarz-gelb). Kartell m. Rhenania (Hei.), Thuringia (Je.), Brunsviga (Gö.), Hassia (Gi.). Café: Hoftheater I.; EH. s. 1896: Adelgundenstr. 33/35. — **Palatia**, Lebens-C., gest. 20. 6. 1813, hervorgeg. aus der Oberpfälz. Gesellschaft, 14. 1. 1815 fundiert m. d. L. Franconia (grün-rot-gold), rek. 1815, 1876 zeitweilig Waffen-C. Scharlach-h.blau-weiß (bis ca. 1820: weiß-blau-rot), Ff. rot-blau, (s. Juli 21), P. Silber, rote M. (Renonceburschenband 18. 1. 27 bis Anf. 30er Jahre: rot-gelb). EH. s. 6. 12. 1902: Reitmoorstr. 28; Café: Luitpold, Briennerstr. 8. — **Bavaria**, Lebens-C., gest. 16. 11. 1816 als Fortsetz. der Ende 1806 gest. Bavaria, susp. 17. bis 19. 3. 23. Weiß-h.blau-weiß, Ff. weiß-blau (anfangs s. 19. 7. 21 d.blau-h.blau). P. Gold, weiße M. (1816—40 blaue). (Renonceburschenband 30. 12. 21. bis 24. 10. 1903: blau-gelb, P. Silber). EH. s. 19. 5. 1900: am Platzl 5; Café: Hoftheater. — **Isaria**, gest. 13. 7. 21 als Bavaria-Isaria (von Bavaria abgetrennt), 11. 3. 28 verschmolzen m. d. C. Rhenania (23. 6. 27 gest., königsblau-weiß-scharlach), s. 11. 6. 28 außerhalb des SC., 10. 4. 32 aufgelöst, 1834 susp., rek. 8. 8. 44, s. 2. 5. 47 im SC., s. 4. 4. 75 Waffen-C. H.grün-weiß-d.blau (vor 1844: blau-weiß-grün), Fb. weiß-grün (s. 19. 7. 21), P. Silber, grüne M. Renonceburschenband 18. 1. 27 bis Anf. 30er Jahre: grün-gelb). Kartell m. Suevia (Hei) s. 5. 2. 14. EH. s. 13. 7. 01: Maria Theresia-str. 2; Café: Hoftheater. — **Franconia**, gest. 3. 1. 36, im SC. s. 29. 1. 36 (offiz. Stiftungsdatum). D.grün-weiß-d.rot, Ff. grün-weiß, P. Silber, d.grüne M. (8. 1. bis 8. 6. 36 d.grün-weiß-h.grün, P. Silber, Ff. weiß-grün, P. Gold). Kartell m. Bremensia (Gö.) u. Franconia (Je.). EH. s. 23. 7. 99: am Platz 7; Café: Heck. — **Makaria**, hervorgeg. aus einem 1848 gest. V., 9. 5. 48 als Vb. bestätigt, ftr. s. 31. 5. 48 (offiz. Stiftungsdatum), s. 1850 C., Lebens-C. bis 9. 8. 77. Schwarz-weiß-rot, Ff. schwarz-rot-P. Silber, schwarze M. Kartell m. Teutonia-Ha. u. Palaio-Alsatia-Str. EH. s. 19. 4. 99: am Platzl 6; Café: Hoftheater. — **Brunsviga**, gest. 17. 12. 79 als schwarze Vb., ftr. s. 1880, im SC. s. 24. 11. 82 (offiz. Stiftungsdatum), susp. 5. 6. 84 bis 26. 2. 86, rez. SS. 86. Violett-weiß-gold, Ff. violett-gold, P. Silber, violette M. EH.: v. d. Tannstr. 14; Café: Hoftheater. — **Ratisbonia**, gest. 19. 1. 72 als Vb., s. WS. 90/91 L., im CLC. 27. 1. 92 bis 27. 1. 98, im SC. als Ren. 28. 1. 98, rez. 25. 5. 98 (offiz. Stiftungsdatum). Weiß-scharlachrot-himmelblau, P. Silber, Ff. weiß-rot,

*) Die mit * bezeichneten Korporationen und Vereine haben offiziell während des Krieges suspendiert; tatsächlich aktiven Betrieb haben nur die mit ** bezeichneten.

Digitized by Google

P. Gold, M. himmelblau (bis 1898 olivbraun). Kn.: Herzl, Orlandostr 3; Café: Hoftheater. — Transrhenania, gest. 26. 5. 66 als Vb. „Fröhlich Pfalz, Gott erhalt's", s. 28. 11. 76 schwarze Vb. Transrhenania m. u. S., s. WS. 77/78 e. W., s. 26. 5. 80 ftr., L. im LC. 16. 7. 92 bis WS. 97/98, im SC. als Ren. s. 10. 2. 98, rez. 20. 6. 98 (offiz. Stiftungsdatum). Blau-weiß-rot, Ff. blau-weiß, P. Silber, d. blaue M. (früher i. S. h. blaue Seiden-St.). EH. s. 20. 6. 13: Giselastr. 24; Café: Neue Börse. — Hubertia, Lebens-C., gest. in Aschaffenburg 14. 11. 44 als Vb., s. 1. 5. 49 C., s. WS. 10/11 in München, im KSCV. als Ren. s. 4. 11. 10, rez. 9. 12. 10. D. grün-gold-moosgrün, Fb. d. grüngold, P. Gold, d. grüne M. Kn.: Dall'Armi, Frauenpl. 6 I; Café: Odeon. — Arminia, Lebens-C., gest. 4. 1. 45 in Aschaffenburg als Vb., s. 1. 5. 49 C., s. WS. 10/11 in München, im KSCV. als Ren. s. 4. 11. 10, rez. 9. 12. 10. D. grün-gold-weiß, Fb. grün-weiß, P. Gold, weiße M. Kn.: Hartmannstr. 3; Café: Heck. — Hercynia, Lebens-C., gest. in Aschaffenburg 15. 11. 47 als burschenschaftl. Vb., s. V. 54 C., s. WS. 10/11 in München, im KSCV. als Ren. s. 4. 11. 10, rez. 9. 12. 10. D. grünweiß-moosgrün, Fb. weiß-moosgrün-weiß, P. Silber, h. grüne M. Kn.: Rosenstr. 8 I.; Café: Hoftheater. — Chargen: XXX, XX, X (bei den letzten 3 C.: X, XX, XXX).

Corps im RSC. (cf. I. a. 3). RSC. zu München: Suevo-Salingia, gest. 10. 12. 77 a. d. Tierärztl. Hochsch. zu Stuttgart als fr. L. Suevia, s. 4. 6. 84 im RSC. (schwarz-weiß-grün, Fb.: schwarz-grün. P. Silber, schwarze M.), 15. 10. 10. verschmolzen m. d. Münchner C. Salingia [gest. 18. 7. 96 als fr. L. (violett-weiß-grün, Ff. violettgrün, P. Silber, violette M.), II. 97 bis VII. 97 a. d. Univ., s. VI. 97 Markomannia (moosgrün-silber-violett, Ff. grün-silber-grün (vor VI. 97 violett-grün), P. Silber, VI. 97 bis SS. 99 schwarze Samt-M., dann h. grüne M.), s. 1. 6. 98 im RSC., susp. 10. bis 18. 11. 08 u. 27. 7. 05 bis 25. 7. 09, s. 27. 10. 09 wieder Salingia (violett-weiß-grün, Ff. violett-weiß, P. Silber, violette M.)]. Schwarz-weiß-grün, Bb. weiß-schwarz-grün-weiß, Ff. schwarz-grün, P. Silber, schwarze M. EH. s. 1913: Hohenzollernstr. 8; Café: Prinzregent. Im Grünen Kartell. — Saxo-Thuringia, gest. 15. 3. 82 a. d. Tierärztl. Hochsch. zu Stuttgart als Nicaria, s. 7. 5. 85 im RSC., WS. 10/11 unter Beibehaltung der Farben verschmolzen m. d. Münchener C. Saxo-Thuringia, dessen Name angenommen wurde [gest. 2. 11. 98 als Thuringia, s. 15. 2. 99 im RSC., s. SS. 99 Saxo-Thuringia (schwarzgold-blau, Ff. blau-gold, P. Gold, weiße M.)]. H. blau-weiß-orange, Fb. blau-weiß, P. Silber, h. blaue M. u. Fm. Café u. Br.: Prinzregent; EH. s. SS. 14: Brüderstr. 2. Im Blauen Kartell. — Avaria, gest. 21. 11. 86 als ak.-wiss. V. Albertina am Lyceum zu Regensburg (rot-weiß-gold, n. g.), deren s. Nov. 88 in Mch. bestehender Inaktivenzirkel e. SS. 89 a. d. Univ. genehmigt als Inaktivenverband, 17. 1. 96 rek. als fr. Stud.-Vb. Avaria (bed. Sat.), s. 97 e. W., s. Anf. 98 u. S., s. SS. 98 ftr., SS. 02 bis SS. 08 im Teutob. CC., s. XII. 04 F., s. 11. 6. 05 Ren. im ADB., 4. 6. 06 rez., ausgetreten 2. 3. 13, s. 3. 3. 13 fr. schl. Vb., s. 14. 5. 13 im RSC. adm. Schwarzh. blau-weiß, P. Silber, Ff. (SS. 98 bis WS. 04/05 u. s. 1913) blau-weiß, P. schwarz-silbern, weiße M. (bis Ende SS. 14 schwarze Samt-M.;

Digitized by Google

93 bis 94 schwarz-grün-blau, Ff. grün-blau, P. Silber, Bz.). Maturität. Kn.: D'all Armi, Frauenpl. 6II; Café: Central, Briennerstr. — Agronomia cf. Techn. Hochsch. PVh.: Guestphalia-Erlangen. X, XX, XXX.

Burschenschaften der Deutschen Burschenschaft (cf. I. a. 4). Münchener Burschensch.: †Arminia, gest. 19. 2. 48 als Vb. Algovia, anerkannt 15. 6. 48, B. s. 30. 6. 60, susp. SS. 74, rek. 10. 1. 76 als „Münchener Burschenschaft", s. 1877, endgültig s. 19.2.78 Arminia, Schwarz-d.rot-gold, keine Ff. (früher Fb. schwarz-gold), P. Gold, d.rote M. bis 15. 6. 48 blau-gold-schwarz, bis 4. 5. 50 grün-gold-violett, bis 12. 7. 62 grün-weiß-schwarz). Cafe: Prinzregent; Kn.: Fränk. Weinstube, Münzstr. 7 I. — †Cimbria, gest. 20. 8. 84 von Arminia, fundiert 12. 5. 85 mit der fr. Stud.-Vb. Alania (gest. 3. 11. 79, offiz. Stiftungstag; blau-gold-rot v. u., blaue M., u. S.), susp. 20. 1. 87, bald rek. Schwarz-gold-d.rot v. u. (bis 85 v. o.), Fb. rot-gold-rot, P. schwarz, am schwarzen Streifen Gold, weiße M. bis 1890 schwarze Samt-M., bis 18. 10. 97 weiße St.). Café: Neue Börse, Maximilianspl.; Kn.: Kils Kolosseum. — †Rhenania, gest. 8. 1. 87 als fr. Stud.-Vg., s. Ende WS. 88/89 ftr. Vb., s. 5. 6. 89 B. im ADC. Blau-gold-schwarz, Fb. blau-gold-blau, P. Gold, blaue M. Kn.: Pfisterstr. 3 I; Café: Prinzregent. — †Danubia, gest. 6. 3. 48 als Vb., susp. 1. 5. 53, rek. 1890 durch die fr. B. Danubia [gest. 4. 11. 74 als Vg. Passavia m. u. S. u. rot-weiß-blauem Bz., s. SS. 76 fr. Stud.-Vb. Danubia, 10. 6. 76 B. m. weiß-grün-rosa, von 81 bis SS. 83 im ADC., susp. 12. 8. 86, rek. als nftr. Vb. 25. 4. 87, s. 20. 5. 88 ftr. fr. B.], s. Pfingsten 96 Ren. im ADC., susp. Ende SS. 14 bis WS. 14/15. Weiß-h.grün-rosa, Fb. grün-rosa, P. Silber, weiße M. (WS. 84 bis SS. 86 schwarze). Br.: Café Luitpold; Kn.: Sporerstr. 2.

Landsmannschaften im CLC. (cf. I. a. 6). Münchner LC.: Teutonia, gest. als pharm. V. 18. 6. 31, später Vb. Pharmacia, s. 8. 11. 83 frschl. ftr. Vb. Teutonia, 13. 2. 89 im CLC. adm., 25. 2. 90 rez. außerhalb des LC. WS. 97/98 bis 19. 12. 99. H.grün-weiß-rosa (s. 83), Ff. rosa-weiß-rosa, P. Silber, h.grüne M. Café: Rathaus; Br.: Deutscher Kaiser, Arnulfstr.; Kn.: Rest. Richard Wagner — Hannovera a. d. Wels, gest. 7. 6. 53 in Erlangen als Theol. Stud.-V., s. SS. 55 Stud.-Vb. Wels (ohne Fachprinzip), susp. 73, rek. 21. 6. 77 als Norddeutscher Stud.-V. Wels, susp. 1. 8. 79, rek. 21. 5. 81 als schwarze Vb. Wels m. u. S. u. e. W., s. WS. 89/90 ftr. fr. L. Hannovera a. d. Wels, susp. WS. 95/96, rek. in München 6.7.1907, im CLC. adm. 21.7.07, rez. 8. 6. 08. Grün-weiß-rot, Fb. grün-weiß-grün (in Erlangen: grün-rot), P. Silber, grüne M. Café: Luitpold; Kn.: Herzl, Orlandostr. 3 I. — Schyria, gest. 8. 8. 96 als Kneipverband Algovia, s. 4. 11. 96 süddeutsche Stud.-Vb. Schyria (u. S.), s. WS. 96/97 e. W., s. 6. 5. 99 fr. L. (BM.), im ALC. VII. 05 bis SS. 08., 31. 5. 09 im CLC admitt., 16. 5. 10 rez.; s. SS. 10 matur. Grün-silber-schwarz, Ff. grün-schwarz (bis 5. 6. 99 grün-silber-grün), P. Silber, schwarze M. (bis 15. 2. 1907 grüne Kranz-M.). Café: Central, Türkenstr. 5; Kn.: Kolosseum, Jahnstr. — X, XX, XXX.

Turnerschaften a) im VC. (cf. I. a. 8). VC.-München: *Munichia,

Digitized by Google

gest. 10. 1. 83, s. Juli 83 im VC., s. 13. 5. 84 e. W. u. u. S., ftr. u. BM. s. 11.2.85, vertagt August 1914. Rot-weiß-schwarz, Fb. rot-weiß, P. Gold, orange M. Kn. u. Br.: Damenstiftstr. 5 I; Café: Central, Türkenstr. — *Ghibellinia, gest. 5. 5. 84 als schwarze Vb. „Student. Kneipe gemütl. Misanthropen" m. u. S., 17. 12. 86 Marcomannia, 7. 11. 87 Vb. Ghibellinia (schwarz-weiß-schwarz, n. g.), 5. 12. 94 fundiert mit dem ATV. Saxonia (gest. 21. 11. 94), dessen Farbenund Waffen angenommen wurden; im VC. s. 25.2.95., vertagt Herbst 1914. H. blau-weiß-schwarz, Fb. blau-weiß, P. Silber, kornblumenblaue M. Café: Luitpold; Kn.: Dienerstr. 7 II. — *Wittelsbach, gest. 26. 4. 85 in Erlangen als ATV. Palatia, s. 12. 7. 85 im VC., susp. 10. 5. 98, rek. in München 20. 4. 06 als Franco-Palatia, susp. XI. 09, 6. 6. 12 verschmolzen m. d. T. Wittelsbach (gest. 18. 10. 1903 als Sängerschaft im WCC. (m. e. W.), s. 22. 11. 11 fr. T., s. 6. 6. 12 im VC., rez. Pfingsten 13, vertagt Herbst 1914. Rot-d. blau-gold, Ff. rot-blau, P. Gold, ziegelrote M. (Palatia u. Franco-Palatia: orange-silber-h. blau, Fb. orange-blau [bis WS. 86/87 orange-silber-orange], P. Silber, orange M.). Kn.: Marienstr. 11 I.; Café: Luitpold. — Chargen: X, XX, XXX.

Sängerschaft im Weim. CC. (cf. I. b. 2): Alt-Wittelsbach, gest. 18. 10. 1903 als Wittelsbach, susp. 22. 11. 11, rek. als Alt-Wittelsbach 25. 4. 14. Gold-d. blau-rot, Fb. rot-blau-rot, P. Gold, rote M. Kn.: Bräuhausstr. 4 I priv.; Café: Domhof, Kaufingerstraße.

Burschenschaften im ADB. (cf. I. b. 1): Münchener ADB.: Markomannia, gest. 7. 5. 90 als burschenschftl. Vb. ohne W. (rot-schwarz-gold, P. Silber, Bz.), susp. III. 93, rek. als ADB.-Ortsgr. 1901, s. 1. 5. 08 B., s. 2. 5. 03 als Ren. im ADB., rez. Pfingsten 04, s. SS. 04 e. W. u. Couleur. Gold-weiß-h. blau-gold (s. SS. 03), P. Gold, h. blaue M. (getr. s. SS. 04). Kn.: Marienstr. 11 II priv.; Café: Neue Börse. X, XX, XXX. — Askania, cf. Techn. Hochsch.

Freie ftr. Korporationen: *Thuringia, fr. schl. Vb., gest. 25. 2. 92 als Wissenschaftl.-Gesellige Vb. (violett-weiß-orange, n. g.), s. Anf. WS. 01/02 ftr. fr. schl. Vb. m. e. W., susp. 1914. Violett-orange-weiß, Ff. weiß-violett-weiß, P. Silber, violette M. Café: Luitpold; Kn.: Münzstr. 9 I. PVh.: Salia-Würzburg. (Verband cf. I. a. 9). — Vandalia, fr. B., gest. 28. 2. 78 an d. Tierärztl. Hochsch. zu Stuttgart als vet.-med. V. Veterinaria (offiz. Stiftungstag 1. 5. 78), s. 1900 ftr., s. 1908 ak. Vb. Vandalia, s. Anf. 1911 als fr. B. in München, bis WS. 14/15 a. d. Tierärztl. Hochsch. Rosa-weiß-grün, Ff. rosa-grün, P. Gold, grüne M. (anfangs schwarz-rot, n. g.). PVh. m. d. Bursch. a. d. Techn. Hochsch. Kn.: Bräuhausstr. 4; Café: Domhof.

Jüd. Korporationen a) im KC. (cf. I. b. 4): Licaria, gest. 7. 1. 95, s. 8.8.96 im KC., ftr. s. WS. 00/01. D. grün-weiß-schwarz, Ff. weiß-grün-weiß, P. Silber, grüne M. E. W. Café: Neue Börse; Kn.: Kaufingerstr. 27 III. PVh. m. Salia-Würzbg. u. Ghibellinia-Freibg. (VM.). — b) im KJV. (cf. I. c. 10): *VJSt. Kadimah, gest. 9. 5. 1900, bis SS. 14 VJSt. in BJC. D. blau-weiß-gelb, P. Gold, Bz. Schwere e. W. Café: Luitpold, Kn.: Bayerstr. 67; Br.: Bayerstr. 69 I Seitenbau rechts. — Jüd. Stud. Vb. Jordania, gest. 23.10.1905, bis SS. 14 im KZV. Gold-blau-gold, Ff. gold-blau, Bz.; bei offiz. Gelegenheiten blaues

Digitized by Google

goldgerändertes Band m. gold. Davidstern. Schwere e. W. Café: Excelsior, Schützenstr.; Kn.: Bräuhausstr. 2 I. — X, XX, XXX.

Gesangvereine im SV. (cf. II. c. 10): AGV. München, gest. 20. 6. 61, im SV. s. 6. 6. 67, korp. s. 4. 3. 70, s. 5. 3. 84 Lebensprinzip. Rosa-weiß, P. Silber, Schl. m. Münchner Kindl. Schwarze e. W., u. S. Café: Alte Börse, Maffeistr. 3; EH. s. 1890: Scholastika, Ledererstr. 25. — Ak. Liederkranz (AL.), gest. 5. 7. 1901, im SV. s. 25. 7. 06, definitiv s. 17. 11. 08. H. grün-rosa-weiß (früher Ff. grün-rosa), P. Gold, Schl. m. Zirkel u. Bz. U. S., schwarze e. W. Café: Parade, Ludwigstr. 5.

Ak. Turnverbindung im ATB. (cf. I. c. 2). ATB. München: *ATVb. Germania, gest. 21. 6. 78 als ATV. München, im ATB. s. 27. 6. 83, 21. 6. 84 abgetrennt als ATV. Germania, s. Ende WS. 01/02 Vb., susp. 1914. Rot-weiß-gold, P. Gold, Bz. u. Schl. m. Zirkel. EW. s. 99. Café u. Kn.: Domhof, Kaufingerstr. 15. X, XX, XXX. Im VNC. — Agilolfia u. Rugia, cf. Techn. Hochsch.

Schwarze Verb. (ohne BM.): a) Stud.-Verbindungen im Rothenburger EC. (cf. I. c. 6): Apollo, gest. 1. 2. 65. Schwarz-grün-gold, Schl. m. Zirkel. U.S.; e.W. Café: Neue Börse; Kn.: Münzstr. 9 I. Im VNC. — Babenbergia, gest. 4. 3. 72 als „Bamberger-Verein", s. WS. 90/91 Stud.-Vb. Babenbergia im REC. s. 5. 6. 14. Weiß-scharlachrot-d. blau, P. Silber, n. g. U. S.; e. W. Café: Neue Börse, Maximilianspl.; Kn.: Emerandl, Bräuhausstr. 5 II. Im VNC. — Alemannia, als vet.-med. V. (VMV.) gest. 12. 11. 91, susp. WS. 1900/01, bald rek., bis WS. 14/15 an der Tierärztl. Hochsch., im REC. s. 1. 10. 1914. Violett-weiß-h. blau, Ff. violett-blau, Bz. E.W. Kn.: Eberlbräu, Sendlingerstr. 79 II; Café: Parade, Ludwigstr. — Polyt. Club cf. Techn. Hochsch. — b) im ACV. (cf. I. c. 7): Franco-Bavaria, pharm.-naturw. Vb., gest. 4. 12. 85, bis WS. 09/10 Ak. Pharm.-V., susp. 1914. Rot-silber-blau, P. Silber, Bz. Kn.: Haeberlstr. 22; Café: Karlstor. — c) im MVC. (cf. I. c. 5): Lotharingia, Stud.-Vb., gest. 20. 7. 1904 als Luitpoldia, SS. 07 beh. aufgelöst u. rek. als Lothringia (anfangs nur an d. Techn. Hochsch.), im MVC. v. 25. 5. 09. Hochrot-schwarz-gold., n. g. (früher Ff. rot-schwarz-rot), schwarzer Bz. EW. Kn.: Spatenbräu-Keller, Bayerstr. 109; Café: Rathaus, Marienpl. — d) Freie wissenschaftl. Vereinigung (Bund cf. I. c. 9), gest. 8. 2. 1913. Blau-rot-silber, Bz. Kn.: Wittelsbacher Garten, Theresienstr. 38; Café: Fürstenhof. Keine e. W. X, XX, XXX.

***Verein Deutscher Stud.** im Kyffhäuserverb. (cf. III. g. 1), gest. 21. 5. 85, im KV. s. 6. 8. 85, susp. WS. 1914/15. Schwarz-weiß-rot, n. g. Schwere e. W. Café: Luitpold, Briennerstr.; Kn.: Bräuhausstr. 5 I, priv.

Farbentr. kathol.-deutsche Stud.-Verbindungen m. MV. a) Im CV. (cf. II. e. 1). Münchner CV.: †Aenania, gest. 5. 2. 51, ftr. s. 25. 2. 52, s. 21. 12. 53 kathol. Prinzip. D. grün-weiß-gold, Ff. grün-gold, P. Gold, am gold. Streifen grün, d. grüne M. EH. s. 16. 7. 13: Schellingstr. 44; Café: Viktoria, Maximilianstr. 17. — Rheno-Franconia, gest. 11. 1. 99 aus Aenania, ftr. s. 3. 2. 99. Weiß-d. grün-gold, Ff. grün-weiß-grün, P. Gold, am gold. Streifen grün, weiße M. Kn. u.

Digitized by Google

Café: Pschorrbräu, Neuhauserstr. 7. — Langobardia, katholische deutsche Stud.-Vb., gest. 27. 11. 1903 aus Aenania, ftr. s. 16. 12. 03. Schwarz-rot-h.blau, Ff. blau-rot-blau, P. Silber, h.rote M. Café: Pschorrbräuhallen; Kn.: Türkenstr. 95. — *Burgundia, gest. 8. 6. 99 als nftr. V., susp. SS. 04, rek. 3. 6. 07 (offiz. Stiftungsdatum) von Aenania u. Rheno-Frankonia als Vb. im CV., ftr. s. 4. 6. 07, susp. Herbst 1914. Moosgrün-gold-rosa, Ff. grün-rosa-grün, P. Gold, grüne M. Br.: Union, Barerstr. 7; Kn.: Theresienstr. 60. — †Tuisconia, gest. 3. 2. 1900, rek. 21. 4. 1910, im KDV., s. 15. 3. 11 im CV. als fr. Vg., s. 6. 9. 11 als Vb. H.blau-gelb-schwarz, Ff. blau-schwarz (früher blau-gelb-blau, dann gelb-schwarz), P. Gold, h.blaue M. (bis WS. 12/13 h.gelbe M., bis SS. 13 schwarze Samt-M.). Kn.: Türkenstr. 45; Café: Gisela, Fürstenstr. 2. — Vindelicia u. Moenania cf. Techn. Hochsch. Chargen: X, XX, XXX, XXXX. — b) Kath. bayer. Stud.-Vb.: Rhaetia-Monacensis, gest. 23. 7. 81. Kirschrot-weiß-h.blau, Ff. rot-weiß, P. Silber, kirschrote M. (Tochterverbindung in Würzburg). Café: Union, Herzogspitalstr. 12; Kn.: Lohengrin, Türkenstr. — Rhaeto-Palatia, gest. 11. 7. 1914 auf Rhaetia. Weiß-blau auf rotem Grunde, Ff. weiß-blau, rote M. Kn.: Alte Pinakothek; Café: Plendl, Rosenstr. X, XX, XXX. — c) Sektion d. Schweiz. Stud.-Vereins (cf. S. II. 1): **Helvetia Monacensis, gest. 1844. Rot-weiß-grün, Fb. rot-weiß, rote St. m. Schweiz. Kreuz. Kn. u. Br.: Paulaner, Kaufingerstr. 11; Café: Hotel Unger, Dachauerstr. — d) sonstige: Algovia, gest. 15. 12. 1900 a. d. Tierärztl. Hochsch., susp. WS. 06/07 bis SS. 09. Rotweiß-violett, Ff. weiß-violett, rosa M. Café: Gisela; Kn.: Erbpr. z. Leiningen, Schraudolphstr.

Kathol. nichtfarbentr. Vereine m. MV. a) Im KV. (cf. II. e. 2): Münchner KV.: Ottonia, gest. 28. 1. 66 als „Allg. Stud.-V.", s. 67 in KV. als „Kath. Stud.-V.", s. 12. 6. 76 Ottonia. Weiß-rot-gold (s. SS. 72), n. g. Kn.: Kath. Gesellschaftshaus, Brunnstr. 7. Café: Gisela, Fürstenstr. 2. — Saxonia, gest. 14. 7. 83 von ausgetretenen Ottonen, s. 16. 7. 83 Saxonia, s. 31. 7. 83 im KV. adm., 84 rez. Grün-gold-schwarz (bis 84: schwarz-weiß-blau), n. g. Kn.: Fraunhoferstr. 5; Café: Domhof, Kaufingerstr. 15. — Albertia, gest. 21. 11. 88 am Lyzeum zu Regensburg als parität. ak. V. Albertina, susp. 92, rek. als kath. Stud.-V. Albertia 17. 12. 92, s. 19. 7. 94 im KV., s. 10. 2. 1908 in München. Gold-weiß-rot, n. g. Kn.: Bürgerheim, Gabelsbergerstr. 37; Café: Plendl, Rosenstr. 11. — Rheno-Bavaria, gest. 23. 5. 1903 von ausgetretenen Ottonen, s. Ende WS. 03/04 im KV. adm., 1904 rez., susp. Herbst 1914. Zinnoberrot-weiß-h.blau, n. g. Kn.: Wittelsbachergarten, Theresienstr. 38; Café: Luitpold. — Erwinia, cf. Techn. Hochsch. — b) Kath. südd. Stud.-Vereine (Kartell cf. II. e. 4): *Alemannia, gest. 27. 11. 81 als Normannia, s. 10. 1. 82 Rhenania, s. 3. 6. 83 Alemannia, susp. H.blau-weiß-rot, n. g. — †*Karolingia, gest. 11. 6. 1912, von Alemannia abgetrennt, susp. Herbst 1914. Gold-schwarz-grün, n. g. — c) Im Unitas-Verband (cf. II. e. 3): Unitas-Guelfia, gest. 9. 5. 1900, s. 24. 7. 00 im UV., bis 13. 1. 1913 Unitas. Weiß-blau-gold, Bz. Kn.: Kreuzbräu, Brunnstr. 7. — Unitas-Schyria,

Digitized by Google

13. 1. 1913 abgetrennt, bestätigt 21. 6. 13, im UV. s. 19. 7. 13. Gold-weiß-blau, Bz. Kn.: Kreuzbräu. — d) Im Verband d. kath. Stud.-V. z. Pflege d. Wissensch. (cf. II. e. 5): Ak. Goerres-V., gest. 11. 3. 92. Gold-weiß-blau, n. g. Kn.: Kollergarten, Schwanthalerstr. 18. — e) Hochland, kath. neustudent. Vb. (cf. II. e. 7), gest. SS. 1913 als kath. Abstinenten-Vb.

Nichtkonfessionelle Verbindungen m. MV.: a) Wingolf (cf. II. d. 1), gest. 18. 12. 96 (off. Stiftungsdatum) als Vb. Wittenbergia (weiß-rot-gold, s. 27. 4. 97 schwarz-weiß-gold), s. 26. 5. 97 im WB., s. 15. 5. 99 „Wingolf" [Schwarz-weiß-gold, P. rot, Hb. schwarz-gold m. gold. P., M. weiß, Bz. weiß-gold-rot, P. Gold], 1908 verschmolzen m. d. Wingolf a. d. Techn. Hochsch. [gest. 15. 5. 1901, s. 19. 5. 1901 ftr., im WB. s. Mai 01; schwarz-weiß-gold, P. Silber, Hb. schwarz-gold, P. oben gold, unten schwarz, schwarze M.], susp. WS. 14/15. Schwarz-weiß-gold, P. rot (bis SS. 12 P. Silber), Fb. schwarz-gold, CKb. schwarz-weiß-gold, P. Gold u. schwarz, Bz. mit weiß-gold-rot, rote M. Café: Luitpold; Kn.: Gisela, NW. 2, Fürstenstr. 2. — b) im SB. (cf. II. d. 2): *Stud.-Vb. Herminonia, gest. 19. 2. 1900, aus d. SB.-Vg. (gest. 8. 11. 98) hervorgeg. als Deutsche Stud.-Vb., im SB. s. 3. 6. 03, susp. 1914. Schwarz-gold-grün, Fb. schwarz-grün, P. Gold, grüne M. m. gold. Eichenkranz auf schwarzem Samtstreifen. Kn.: Arcisstr. 51; Café: Luitpold. X, XX, XXX.

Sportvereine: Ak. Alpen-V. München, e. V., gest. 1. 7. 95, Ortsgr. d. Deutsch-Österr. Alpen-V. Lokal: Deutscher Kaiser, Arnulfstr. — *Ak. Schachklub, gest. 1888, susp. Lokal: Richard Wagner, Gabelsbergerstr. — Ak. Skiklub, gest. 11. 5. 1906. Lokal: Torggelstube, Platzl 8; Café: Odeon. — Ak. Sportklub (im ASB., cf. IV. 10). — Stud.-Abt. d. Turn-V. v. 1860 (im ASB., cf. IV. 10). Lokal: Auenstr. 19. — Ak. Sektion d. Deutschen u. Österr. Alpen-V. — Ak. Ruder-V. (nicht korp.). — Ak. Abt. d. Münchener Ruderklubs v. 1880, gest. 1914.

Wissenschaftliche Vereine: a) Münchener Wissenschafterverband im DWV. (cf. III. h.): Ak. Neuphil. V., gest. 13. 1. 76, vertagt. Rosa-weiß-d. blau, P. Silber, Bz. (s. 16. 12. 91) (im WCV. s. 27. 7. 85, cf. III. h. 4). X, XX, XXX. — Hist.-Philol. V., gest. 18. 12. 79, bis WS. 86/87 Phil. V. D. blau-weiß-h. blau, P. Silber (s. SS. 84), Bz. (im Namb. KV. s. SS. 84, cf. III. h. 3). Kn.: Amalienstr. 46. — Ak. jurist. V., gest. 6. 12. 84, s. 1914 in d. DWV. Rot-gold-grün, Bz. (früher rot-weiße Schl.). Kn.: Paulaner, Kaufingerstr. 11. — b) Sonstige: Ak. Naturw.-Med. V., gest. 20. 7. 98. Blau-rot-gold, P. Gold, Bz. U. S. Im Goslarer Verb. s. SS. 98 (cf. I. c. 8). Kn.: Rest. Gerlinger, Goethestr.; Café: Reichshof. — Ak. Germanist. V., gest. 6. 12. 98, bis 1912 Ak. Deutsch. Philolog. V. Kn.: Pschorrhallen. — Math. V., gest. 2. 5. 77. Kn.: Wittelsbachergarten, Theresienstr. 38 I. — Ak. Orchesterverband, gest. 1897 als Gymnasial-V., ak. s. 18. 11. 99. Lokal: Türkenstr. 28. Nicht korp.; musikwissenschaftl. Tendenz. Kartell m. d. Ak. Orchester-V.-Berlin. — V. f. Naturkunde (nicht korp.). Lokal: Groß. Mathildensaal. — Ak. V. für Psychologie, gest. 8. 5. 95. Lokal: Großer Wirt, Schwabing. — Ak.

Digitized by Google

religionswissenschaftl. Vg., gest. 26. 2. 08 (kathol.). Lokal: Union, Barerstr.; Br.: Blumenstr. 19 IV. — †Sozialwissenschaftl.V., gest. 1907. Br.: Staatswissenschaftl. Seminar, Univ. — V. Stud. d. Zahnheilkunde, gest. WS. 09/10 (Kartell cf. III. h. 13). Br.: Zahnärztl. Inst., Pettenkoferstr. — Pädagog. Gruppe. — **Musische Gesellschaft, angemeldet s. WS. 15/16. Br.: Univ. — c) Susp.: Ak. Stenogr.-V. „Gabelsberger", gest. 8. 12. 92, rek. 23. 1. 1901. D.blau-gold-h.blau, P. Gold, Bz. Kartell m. Berlin, Leipzig u. Wien (Verb. cf. III. h. 11). — Ak. Literar. V., gest. WS. 87/88 (Kartell, cf. III. 8.)

Studentinnenvereine: a) im VStD. (cf. VI. 1): **† V. stud. Frauen, gest. WS. 1901/02, im Verband s. WS. 06/07. Samtbarett m. grün-weißer Kokarde. Lokal: Giselastr. 16.—b) Kathol. Studentinnen-V.: **† Hadwig, gest. 12. 11. 1912, s. 23. 5. 13 Hadwig; FVh. m. d. KV. VIII. 13 bis 28. 7. 14; s. 5. 1. 14 im Kartell (cf. VI/3). H.blau-silber-schwarz, n. g. Lokal: Alte Pinakothek; Café: Haaser. — c) ** Deutsche Christl. Vg. Stud. Frauen (cf. VI. 2). Lokal: Theresienstr. 136.

Freideutsche Vereinigungen (cf. V) in der DAF. (cf. V. 1): Erste Freischar, gest. 10. 2. 1908. — Zweite Freischar, Anf. SS. 1911 aus der I. Freischar entstanden. — Dritte Freischar, WS. 13/14 v. d. I. Freischar abgetrennt. Lokal d. 3 Freischaren: Seestr. 12. — † Freiland, gest. 30. 9. 1909, früher Ortsgr. d. DB. abst. Stud., s. Anf. SS. 13 in d. DAF. Lokal: Seestr. 12. — Alle 4 vertagt 1914.

Sonstige Vereine: Straubinger Studiengenossenschaft, interkorp. ak. Vg., gest. 1896, bis 1902 Stud.-Vb. Straubing, angemeldet 6. 12. 1913. Kirschrot-weiß-h.blau, Bz. u. Schl. Kn.: Wagnerbräu, Lilienstr.; Café: Central, Türkenstr. — Medizinerschaft, 1912 entstanden durch Vereinigung der Klinikerschaft (gest. SS. 03) u. der Vorkliniker (Verband cf. IV. 13), susp. Herbst 1914. — Vg. d. Stud. d. Zahnheilkunde (Verband cf. IV. 14). — Tierärztl. Klinikerschaft, gest. SS. 1911. — Ak. Bonifatius-V. (cf. IV. 4). (Georgianum u. Korporationen), Adr.: Brunnenstr. 7. — *Christl. Stud.-V. (CSV.) (cf. IV. 1), gest. 16. 11. 1900 (auch an d. Techn. Hochsch. u. Kunstakad.). — Vg. Jüd. Akademiker (im Bund Jüd. Ak., cf. IV. 5), gest. 16. 5. 1904, susp. 1914. Korporativ. — Stud. Luftflotten-V., Ortsgr. (cf. IV. 17), gest. SS. 14. Lokal: Herzog Heinrich. — **Ak. sozialer Ausschuß, jetzt als Ortsausschuß d. ak. Hilfsbundes. — Ak. Missions-V. (kathol.), gest. 30. 6. 14. — †Ak. Vinzenz-Konferenz. — Kathol. ak. Abstinenten-Verband (cf. IV. 6), Ortsgr., gest. XII. 1909, susp. SS. 10 bis 31. 5. 11. Lokal: Studienhospiz, Königinstr. 63. — Kath. ak. Missions-V., gest. 30. 6. 1914. — Ak. Ortsgr. d. V. f. d. Deutschtum im Auslande, gest. SS. 08 (cf. IV. 8). — Sozialwissenschaftl.-caritative Vg. — Akademiker-Kongregation, neubegr. Anf. 1912. — †Fortbildungskurse für Arbeiter (Verband cf. IV. 16). — †Sozialstudent. Zentrale (kath.). Adr.: Bayerstr. 25 Rgb. II. — Stud.-pädagog. Vg. (cf. IV. 21). — †Ak. Märchen-Ausschuß. — Wissenschaftl. V. poln. Stud. Lokal: Augustenstr. 77.

Digitized by Google

Freistudent. Organisationen: a) **†Freie Studentenschaft** organisiert SS. 1901, Mitgl. der „Deutschen Freien Studentenschaft" (cf. VII. 1). Adr.: Adalbertstr. 15. — b) **†Freie Vereinig. Kathol. Stud.**, gest. Anf. Mai 1911 (Verband cf. VII. 2). Lokal: v. d. Tannstr. 14.

WS. 10/11 haben sich d. Verbände auf Bestimmung schlagender Korporationen an d. Münchner Hochschulen (KSC., WSC., RSC., Deutsche Burschensch., Rüdesh. Verband, CLC. u. VC.) zum **„Losen Verband d. ftr. schlagenden Verbände"** zusammengeschlossen, der s. WS. 12/13 mit mehreren schwarzen Korporationen m. u. S. im Paukverhältnis auf schwere Waffen hat. — Es bilden das **Kartell philolog. Vereine** s. 2. 8. 95: d. Neuphil. u. Hist.-Phil. — Den **Verband Nichtfarbentragender Corporationen** (VNC.) bilden s. 1899 die Vb. Babenbergia, Apollo u. die ATVb. Agilolfia (Techn.) u. Germania. — Dem **kathol. Akademikerausschuß** gehören an die Korp. im CV. (7), KV. (5), UV. (2), Süddeutschen Kartell (2) sowie Rhaetia (2) u. der Studentinnen-V. Hadwig; daneben bilden die Vereine der 3 nichtfarbentr. Verbände einen **Neunerausschuß.**

Der **Ortsverband d. Münchner Leibesübungen pflegenden Korporationen** ist in dem aus den Rektoren der beiden Hochschulen und mehreren Professoren bestehenden Ak. Ausschuß z. Pflege d. Leibesübungen durch einen **Siebenerausschuß** vertreten, von dessen Gliedern 4 auf die Univ., 2 auf d. Techn. u. 1 auf die Tierärztl. Hochsch. entfallen, u. von denen die Inkorporierten 3 (je 1 auf den Losen Verband, die schwarzen Korp. u. die konfess. Korp.), die Nichtinkorp. 3 u. die Sportvereine 1 stellen.

Dem **Akademischen Sozialen Ausschuß** (gest. 1913), der Hebung der studentisch-sozialen Arbeit bezweckt, gehören an die mit † bezeichneten Korp. u. Vereine, ferner die Wissenschaftl. Abt. d. Instituts f. soz. Arbeit, der Verband d. ak. Unterrichtskurse, sowie an der Handelshochschule die Freie Studentenschaft u. d. Ausschuß. Geschäftszimmer: Univ., Z. 165a.

Dem Ortsausschuß München des **Ak. Hilfsbundes** (gest. Febr. 1915) gehören sämtl. Korp. der Univ. u. d. Techn. Hochsch. an. Geschäftsstelle: Univ., Z. 165a.

Im **Allgemeinen Studentenausschuß**, der sämtl. Akademiker, korporierte und nichtinkorp., umfaßt, haben die Korporationen je 1 Vertreter, die Nichtinkorp. auf je 100 Köpfe einen solchen.

Königl. Technische Hochschule,
gest. 1827, Hochschule seit 1868.

Corps im **Weinheimer SC.** (cf. I. a. 2). SC. des WSC. zu München: **Teutonia**, gest. 26. 11. 71 in Aachen als L., s. 15. 7. 76 C. im WSC., s. 1878 in Braunschweig, susp. 1902, rek. in Mch. 21. 9. 05. Grün-weiß-rot, Ff. grün-weiß-grün, P. Silber, d. grüne M. Kn.: Gabelsbergerstr. 16; Café: Parade. — **Cisaria**, Waffen-C., gest. 5. 3. 51 zu Augsburg, s. 1. 6. 53 in Mch. Krapprot-weiß-d. grün, Ff. rot-weiß, P. Silber, krapproteM. Café: Odeon; EH.: Münsstr. 2. — **Rheno-Pala-**

Digitized by Google

tia, Waffen-C., gest. 7. 12. 57 zu Nürnberg, s. 10. 11. 63 in Mch. H. blau-weiß-h. blau, Ff. blau-weiß, P. Silber, h. blaue M. Café: Hoftheater; EH.: Platzl 8. — Vitruvia, Lebens-C., gest. 15. 6. 63 als Vb., s. 3. 7. 67 C. D. blau-weiß-rosa, Ff. blau-weiß, P. Silber, blaue M. Café: Luitpold; Kn.: Rest. Platzl, Münzstr. 9 I. — Germania, Lebens-C., gest. 14. 11. 63 als B., s. 22. 3. 65 L., s. 10. 12. 67 C. D. blau-gold-rot, Ff. gold-rot, P. Gold, weiße M. Café: Karlstor; EH.: Kanalstr. 30. — Guestphalia, gest. 8. 7. 79 an d. Univ. als L., im CLC. 2. 6. 95 bis 11. 1. 04, C. im WSC. 27. 11. 05. Schwarz-weiß-d. grün, Ff. schwarz-grün, P. Silber, schwarze M., im SS. weiße St. (s. 22. 4. 06). Kn.: Bräuhausstr. 2 II.; Café: Odeon. — Borussia, gest. 1. 7. 75 a. d. Bergak. Clausthal als Vb., s. 1. 11. 91 C., s. 1903 in Aachen, im WSC. s. 14. 3. 03, s. 20. 4. 70 in München, susp. 1914. Schwarz-weiß-schwarz, Ff. schwarz-weiß, P. Silber, schwarze M. Café: Neue Börse; Kn.: Liebigstr. 8. — Normannia, gest. 9. 1. 69 als L., C. s. 29. 1. 91, bis 6. 6. 10 a. d. Tierärztl. Hochsch., im WSC. s. 8. 6. 10. Grün-d. rot-gold, Ff. grün-rot, P. Gold, am gold. Streifen grün, d. grüne M. Kn.: Rest. Platzl, Münzstr. 9 III; Café: Odeon. — Vandalia, Lebens-C., gest. 7. 11. 70 als V., C. s. 28. 1. 91, bis 7. VII. 10 a. d. Tierärztl. Hochsch. H. blau-weiß-d. grün, Ff. blau-grün, P. Silber, d. grüne M. Kn.: Liebigstr. 22 I priv.; Café: Parade. — Chargen: X, XX, XXX.

Corps im RSC. (cf. I. a. 3): Agronomia, gest. 20. 1. 55 an der Landwirtsch. Akademie Weihenstephan als Landw. V., s. 91 Vb., s. V. 05 in München, s. 14. 5. 13 C. im RSC., rez. Pfingsten 14. Schwarz-gold-grün, Ff. schwarz-gold, P. Gold, schwarze M. Lebensprinzip. Kn.: Dienerstr. 7 I, priv.; Café: Karlstor.

Burschenschaften im Rüdesheimer Verband (cf. I. a. 5). Münchner Burschensch. der Techn. Hochsch.: Stauffia, gest. 7. 11. 93. Schwarz-weiß-rot, Fb. rot-weiß-rot, beide auf gold. Grunde, schwarze Samt-M. Café: Prinzregent; Kn.: Bräuhausstr. 4 I. I. — Guelfia, gest. 3. 4. 93, s. SS. 03 B., s. 26. 5. 04 im RDC. Schwarz-gold-rot, Fb. rot-Schwarz, P. Gold, schwarze M. Café: Domhof; Kaufingerstr.; Kn.: Bräuhausstr. 5 I. — Susp. SS. 12: Gothia, gest. 14. 3. 96 von Stauffia, susp. 15. 7. 09 bis WS. 11/12. Rot-schwarz auf gold. Grunde, Fb. schwarz-gold-schwarz, P. Gold, h. rote M. (anfangs rote St.). Lebensprinzip. — PVh.: Vandalia cf. Tierärztl. Hochsch. Chargen: X, XX, XXX.

Burschenschaft im ADB. (cf. I. b. 1): Askania, gest. 9. 11. 1906 a. d. Univ. als ak. Club Gabelsbergia, s. Ende SS. 09 Vb. Askania, s. Pfingsten 12 als ftr. fr. B. a. d. Techn. Hochsch., s. Pfingsten 13 im ADB. als Ren. Blau-gold-grün, P. Gold, blaue M. Café: Neue Börse; Kn.: Enhuberstr. 1. XXX, XX, X.

Schwarze Verbindungen mit u. S. u. schwarzen e. W.: a) im MVC. (cf. I. c. 5): Lotharingia, cf. Univ. — b) im Rothenburger EC. (cf. I. c. 6): Polytechnischer Club, gest. 2. 6. 1860. H. grün-weiße Schl. m. Zirkel. Café: Luitpold.

Ak. Turn-Korporationen im ATB. (cf. I. c. 2): ATB. München: ATVbg. Agilolfia, gest. 21. 6. 78, im ATB. s. 27. 6. 83, susp. 1914. Rot-weiß-h. blau, Bz. u. Schl. m. Zirkel. EW. Café: Fürstenhof, Neuhauserstr. 21/22. Im VNC. (cf. Univ.) — ATV. Rugia, gest. 15. 9.

Digitized by Google

1902, s. 15. 1. 08 im ATB., rez. 4. 7. 09, susp. 1914. D.grün-weiß-kornblumenblau, P. Silber, Bz. Schwarze e. W. als persönliche. Kn.: Nordendstr. 55 I; Café: Fürstenhof.

Kathol. Korporationen m. MV.: a) ftr. kathol.-deutsche Stud.-Vb. im CV. (cf. II. e. 1): Vindelicia, gest. 26. 2. 97 (aus Aenania), ftr. s. 6. 6. 97, im CV. s. SS. 98. D.blau-weiß-orange, Ff. blau-orange, P. Gold, am orange Streifen blau, d.blaue Samt-M. Café: Gisela; Kn.: Neureutherstr. 39, priv. — Moenania, 15. 5. 1907 von Vindelicia abgezweigt, s. 14. 6. 07 im CV., s. 15. 6. 07 ftr. Weiß-d.blau-orange-weiß, Ff. weiß-blau-weiß, P. Silber, weiße M. Br.: Union, Barerstr.; Kn.: Türkenstr. 33 I. — X, XX, XXX, XXXX. — b) nftr. V. im KV. (cf. II. e. 2): Erwinia, gest. 4. 5. 73, im KV. s. SS. 74. Blau-weiß-gold, n. g. Café: Wittelsbacherpassage; Kn.: Bürgerheim, Gabelsbergerstr. 37.

Sportvereine: Ak. Segler-V., gest. 23. 10. 1901; u. S., keine e. W.; schwarzer Bz. Café u. Kn.: Gabelsbergerstr. 77 a. (Kartell cf. I. c. 4).

Wissenschaftl. u. Fachvereine: a) im Konvent d. Fachvereine a. d. Techn. Hochsch.: Ak. Arch.-V., gest. 12. 12. 82. Kn.: Bauerngirgl, Residenzstr. — Ak. Chem.-V., gest. II. 86. Blausilber-rot, Bz. Kn.: Gabelsbergerbrauerei. — Ak. Elektro-Ing.-V., gest. 11. 7. 92 O. A. (Im Ak. Ing.-Verb., cf. III. h. 14). Kn.: Pschorrbräu, Neuhauserstr. — Ak. Ing.-V., gest. 1872. Bz. Herkules m. Hammer. Kn.: Paulanerbräu, Neuhauserstr. 101. — Ak. Maschinen-Ing.-V., gest. 10. 8. 72. Weiß-blau, Schl. m. silb. Regulator. Kn.: Paulanerbräu, Kaufingerstr. (Im Ak. Ing.-Vb., cf. III. h. 14.) — b) sonstige: Agraria, Ak. Landw. V., gest. 1. 7. 91. Schwarz-gold-h.blau, P. Gold, Bz. U. S. (s. SS. 92 im Verband, cf. III. h. 10). Kn.: Dachauerstr. 70 pt.; Café: Modern.

Ausländer-Vereine: Progreß, bulgar. Stud.-V. Lokal: Schellingstr. 88.

Freie Studentenschaft, in der DFrSt. (cf. VII. 1).

Königl. Akademie der bildenden Künste,
gest. 1808.

Keine Korporationen.

Der Ausschuß der Studierenden vertritt deren Gesamtheit.

Handelshochschule,
gest. 10. 10. 1910.

Korporationen: Hansea, ak. V., gest. 14. 6. 11. Gold-rot-weiß n. g. U. S. Kn.: Paulanerbräu, Kaufingerstr. 11; Café: Odeon.

Freie Studentenschaft, gest. 1913 (cf. VII. 1).

Es besteht ein Studentenausschuß.

Digitized by Google

MÜNSTER I. W.

Immatr.: 13,80 ℳ, bezw. 9,80 ℳ. **Termin** 25. April bis 16. Mai, später nur m. Genehmigung des Kurators. Auf 4 Sem. bei der philos. Fakultät immatrikuliert können deutsche Reichsangehörige auch ohne Maturitätszeugnis werden, wenn sie dasjenige Maß von Bildung erreicht haben, das für die Erlangung der Berechtigung zum Einjährig-Freiwilligen-Dienst vorgeschrieben ist; Ausländer, im Besitz einer gleichen Vorbildung, können bei jeder Fakultät immtrikuliert werden. **Gasthörer** können zum Besuch von einzelnen Vorlesungen mit Zustimmung der Lehre durch den Rektor zugelassen werden. **Exmatr.** 10 ℳ. **Vorlesungen:** Honorar: kathol.-theol. Fak. 3 ℳ, ev.-theol. Fak. 5 ℳ f. d. Wochenstde. (seminarist. Uebgn. g.), **rechts- und staatswiss. Fak.:** 5 ℳ f. d. W. (die 5. und 6., sowie d. 11. u. 12. Wochenstde. werden nicht gerechnet), Uebgn. 6 ℳ, Uebgn. m. schr. Arbtn. 20 ℳ f. 2 Wochenstdn., für jede weitere 5 ℳ, repetitor. Uebgn. 10 ℳ f. d. Wochenstde.; **philos. u. naturw. Fak.:** 5 ℳ (mehr als 5 Wochenstdn. werden nicht gerechnet); gr. chem. Prakt. 60 ℳ, kl. chem. Prakt. 36 ℳ, physikal. Prakt. 6 std. 30 ℳ, 3 std. 15 ℳ., pharm. Prakt. 50 ℳ wiss. botan. Unters. 50 ℳ, Uebgn. im agrikult.-chem. Labor. g. Institutsgebühren, Praktikantenbeiträge u. die Gebühr für versicherungspflichtige Vorlesungen werden besonders erhoben. **Stundung:** wird bei entsprechenden Zeugnissen gewährt, m. Ausnahme d. **kathol.-theol.** Fakultät, deren Angehörige jedoch halben oder ganzen **Erlaß** nachsuchen können. Gesuche sind bis 9. Mai einzureichen. **Freitische:** offizielle bestehen nicht. **Krankenkasse:** gewährt ärztl. Behandlg. bezw. Verpflegung, eventl. im Krankenhaus; obligat. Beitrag 4 ℳ f. d. Semester. **Bibliotheksgebühr** 2,50 ℳ. **Lesehalle:** Die Lesehalle ist geöffnet: An Wochentagen von 8 Uhr vorm. bis 7 Uhr nachm., an Sonn- u. Feiertagen von 9—1 Uhr vorm. **Wohnungen:** sind am schwarz. Brett und beim Kastellan angezeigt, kosten inkl. Morgenkaffee 20—30 ℳ, Wohn- und Schlafzimmer, mit voller Pension 60—90 ℳ, Mittagstisch von 90 Pf. ab, Abendessen von 0,50 Pf. ab.

N. B. Durch die erfolgte Einsetzung der Prüfungs-Kommission für die ärztliche Vorprüfung ist das Medizin-Studium auch bis zur Ablegung der Vorprüfung möglich.

Westfäl. Wilhelms-Universität.

Gestiftet 1786, resp. 1818.

Die juristische Fakultät seit 1902 wieder eröffnet, die evang.-theol. Fakultät am 15. Okt. 1914 eröffnet.

Anfang 25. April, Ende 15. August.

***Kurator*: Se. Durchlaucht Dr. Karl Prinz v. Ratibor u. Corvey,** Oberpräsident d. Prov. Westfalen. — *Stellv.*: Oberpräsidialrat **Kirchner.** — ***Rektor*: Seeck** (phil. Fak.). — *Dekane*: **Smend, Hüls, Jacobi, Rosemann.** — ***Vorst. d. mediz.-propädeut. Abt.*:** Walt. **Stempell.**

Digitized by Google

I. Evangelisch-theologische Fakultät.

Dekan: Jul. **Smend.**

Pff. ord.: Jul. **Smend** (10. 5. 57) Jesu Abschiedsreden im 4. Evangelium 2 p.; ev.-kirchl. Tonkunst d. Gegenw. 2 p.; homilet.-liturg. Sem. 1 m. 2 pg.; katechet. Sem. 1 pg. — J. **Leipoldt** (20.11.80) **Matth.-Ev.** 2 m. 2 p.; Einltg. ins N. T. 2 m. 2 p.; Sem. (2. Korintherbr.) 1 m. 2 pg. Derselbe ist nach Leipzig berufen. — W. **Rothstein** (19. 3. 53) Hebr. f. Anf. 2 m. 2 g.; Psalmen 4 p.; Einltg. ins A. T. 2 m. 2 p.; alttest. Sem. (Sacharja) 1 m. 2 pg. — Gg. **Grützmacher** (22. 12. 66) apostol. Zeitalt., m. Erkl. d. Apostelgesch. 4 p.; Kirchengesch. III (Reformat.-Zeitalt.) 4 p.; Sem. (SchriftenLuthers) 1 m. 2 pg. — K. **Holm** (20. 1. 74) Dogmat. I. 4 p.; Theol. Schleiermachers u. Ritschls 2 p.; systemat. Sem. (Christol.) 1 m. 2 pg.

Pff. ext.: Walth. **Glawe** (18. 7. 80) Ⓚ (Kirchengesch.) kündigt später an. — Em. **Balla** (6. 2. 85) Ⓚ (Marburg) (alttest. Theol.) dgl.

Beauftr. Dozz.: Pf. Th. **Simon,** Relig. d. Menschheit II (orient. u. europ. Nationalrelig.), f. all. Fak. 1 m. 2 g. — Pf. **Rothert,** westfäl. Kirchengesch. im 19. Jahrh. II (d. wiedererwachte Glaubensleben) 2 p.

II. Katholisch-theologische Fakultät.

Dekan: Pet. **Hüls.**

Pff. ord.: Jos. **Mausbach** (7. 2. 61) Moraltheol. I. 3 p.; Apologet. I (Offenbarg. u. Wunder) 1 g.; moraltheol. Sem. 1 pg. — Pet. **Hüls** (7. 10. 50) Homilet. 2 p.; Gebetsliturg. 1 g.; Berufsfragen, f. all. Fak. 1 g.; homilet. Sem. 1 pg. — Frz. **Hitze** (16. 3. 51) soz. Frage u. Seelsorge 2 g. — Frz. **Diekamp** (8. 11. 64) Christol. 4 p.; Einltg. in d. Dogmat. 2 g. — W. **Engelkemper** (17. 3. 69) Genesis 3 p.; bibl. Archäol. 1 g.; alttest. Sem. 1 pg. — Jos. **Greving** (24. 12. 68) Kirchengesch. v. 1517—1648 3 p.; kirchengesch. Sem. 1 m. 2 pg. — M. **Meinertz** (19. 12. 80) Gesch. d. Leidens u. d. Verklärg. Jesu 3 p.; neutest. Sem. 1 pg. — K. **Lux** (26. 1. 72) Kirchenr. I. 3 p.; d. röm. Frage, f. all. Fak. 1 g.; kirchenrechtl. Sem. 1 pg. — Jos. **Schmidlin** (29. 3. 76) Ⓚ Papstt. u. Kaisert. im Mittelalt. 2 p.; Kirchengesch. seit 1848 1 g.; Lage u. Zukunft d. Christent. im nahen u. fern. Osten 1 g.; Sem. 1 pg.

Pff. ext.: Jos. **Bautz** (20. 11. 43) Lehre v. Einen u. Dreieinen Gott 4 p.; ausgew. dogmat. Fragen 1 g. — Bernh. **Dörholt** (23. 1. 51) Metaphys. 2 p.; Apologet. III. 2 g.; griech.-röm. Philos. 2 g. — Frz. Jos. **Dölger** (18. 10. 79) Naturrelig. u. Zauber 2 p.; heil. Sprache 1 g.; relig.-gesch. Uebgn. 1 pg.

Dozz.: W. **Vrede** (11. 3. 78) polit. Gesch. d. Juden im Zeitalt. Jesu 1 g. — Arn. **Struker,** dogmat. Uebgn. 1 m. 2 g.

Lekt.: Domchordir. Th. **Cortner,** d. „Accentus" 1 g.; Choralkde. 1 g.; Einf. in d. Kirchenmusik 1 g.

III. Rechts- u. staatswissenschaftliche Fakultät.

Dekan: E. **Jacobi.**

Pff. ord.: Heinr. **Erman** (15. 1. 57) röm. Rechtsgesch. 4 p.; Pandekt.-Exeg. 1 m. 2 p.; Konversat. (Erbr. in Vergleichg. m. d. röm.) 1 m. 2 p.; Prosem. (rechtsgesch. Uebgn. unter Lesg. v. Bruns Fontes)

Digitized by Google

1 pg. — P. **Krückmann** (25. 10. 66) Einf. in d. Rechtswiss. 2 m. 2 p.; Syst. d. röm. R. 2 m. 2 p.; Uebgn. (bürgerl. R.) f. Vorger. 1 m. 2 p.; Familienr. 2 + 1 m. 2 p.; Lesg. v. Reichsgerichtsentscheidgn. 1 g. — E. **Jacobi** (19. 2. 67) dtsch. Privatr. 4 p.; Lekt. dtsch. Rechtsquellen 1 g.; Prakt. (bürgerl. R.) f. Anf. 1 m. 2 p.; Zivilproz.- u. Zivilr.-Prakt. 1 m. 2 p. — E. **Rosenfeld** (14. 8. 69) Kirchenr.-Konversat. 1 g.; Strafprozeßr. 4 p.; Zivilproz. II. 4 p.; Strafr.-Prakt. 1 m. 2 p.; strafrechtl. Sem. f. Vorger. 14 tg. 1 m. 2 pg. — Rud. **His** (15. 7. 70) Ⓚ Verfassgs.- u. Rechtsgesch. Westfalens 1 g.; allg., dtsch. u. preuß. Staatsr. 4 p.; Völkerr. 1 + 1 m. 2 p.; preuß. Rechtsentw. 2 p. — Jos. **Schmöle** (8. 4. 65) Volkswirtschftspolit. 4 p.; volksw. Hauptsem. 1 m. 2 pg. — **Jos. Lukas** (3. 8. 75) Ⓚ (Staatsr.) kündigt später an. — J. **Plenge** (7. 6. 74) Ⓚ **Finanzwiss.** 4 p.; Prosem. (Einf. in d. Finanzwiss.) 1 m. 2 p.; volksw. Uebgn. (Geld- u. Bankwes.) u. Hauptsem. je 14 tg. 1 m. 2 p. bezw. pg.

Pff. ext.: **Hub. Naendrup** (3. 11. 72) Ⓚ (dtsch. R.) kündigt später an. — **Andr. Thomsen** (1. 6. 63) Zivilproz. I. 4 p.; Strafr. 2 m. 2 p.; Kriminalpolit. 1 m. 2 p.; strafrechtl. Klausuren 1 m. 2 p.; Militärstrafr. 1 g. — **Hugo Krüger** (25. 5. 61) röm. Zivilproz. 2 p.; sprachl. Einf. in d. Quellen d. röm. R. 3 p.; Konversat. üb. Syst. u. Gesch. d. röm. R. 2 p., üb. Schuldr. 2 p.; bürgerl.-rechtl. Klausurarbtn. 1 m. 2 p.; Uebgn. (röm. R.) 14 tg. 1 m. 2 pg. — Godehard Jos. **Ebers** (22. 9. 80) Ⓚ Kirchenr. 5 p.; kirchenrechtl. Sem. p.; völker(kriegs)rechtl. Uebgn. p.

Beauftr. Dozz.: Dr. Heinr. **Többen** Ⓚ gerichtl. Psychiatr. 1 m. 2 p. — Dr. Alw. **Besserer** Ⓚ (gerichtl. Med.) liest nicht.

Doss.: **Jos. Peetsch** (20. 3. 81) (dtsch. bürgerl. R.) kündigt später an. — **Hans Busz** (20. 7. 81) Ⓚ (dtsch. bürgerl. R.) dgl. — **Er. Molitor** (3. 10. 86) Ⓚ (dtsch. Rechtsgesch., dtsch. Privatr.) dgl.

Lekt.: Dr. Alb. **Rasch,** Buchhaltg. d. industriell. Großbetriebe 1 p.; Technik d. Kapitalmarktes 1 p.; Uebgn. (Bankpraxis) 1 m. 2 p.

IV. Philosophische u. naturwissenschaftliche Fakultät.

Dekan: Jul. **Rosemann.**

Pff. ord.: **J. Matth. Stahl** (10. 11. 33) (griech. Spr. u. Lit.) i. R. — **Heinr. Salkowski** (13. 4. 46) Metalle: Gruppe 6, 7 u. 8. d. period. Systems 2 g. — **W. Killing** (10. 5. 47) synthet. Geom. 4 p.; Diff.- u. Integr.-Rechng. I. 4 p.; Uebgn. dazu 1 g.; Weierstraß u. s. Entdeckgn. 2 p.; mathem. Unter- u. Obersem. je 1 m. 2. — O. **Seeck** (2. 2. 50) röm. Staatsaltertümer 4 p.; althistor. Sem. (Aristoteles' Staat d. Athener) 1 m. 2 g. — **Hugo Andreae** (4. 10. 44) (roman. Philol.) i. R. — R. **Lehmann** (17. 5. 45) Geogr. d. Vereinigt. Staaten v. N.-Amerika 1 p.; Wirtschftsgeogr. (ausgew. Kap.) 1 g. — Pet. **Semenburg** (23. 8. 59) Dichtg. d. Alexandrinerzeit 3 p.; lyr. Dichtgn. d. Horaz 3 p.; philol. Sem. (Tacitus' Dialogus) 1 m. 2 pg.; lat. Anf.-Kurs I. 1 m. 2 pss. — **Jos. König** (15. 11. 43) Anltg. z. wiss. Arbtn. (angew. Chem.) f. Vorger. ganztg. pg. — K. **Busz** (2. 2. 63) Ⓚ **Kristallogr.** 2 p.; kristallogr. u. mineral. Uebgn. 1 m. 2 p.; Leitg. selbst. Arbtn. tägl. pg. — Reinhold **v. Lilienthal** (25. 6. 57) Ⓚ (Mathem.) kündigt später an. — Frz. **Jostes** (12. 7. 58) dtsch. Grammat. 4 p.; dtsch. Prosem. 1 m. 2 g.; Sem. 1 m. 2 pg. — Aloys **Meister** (7. 12. 66)

Digitized by Google

Ⓚ Einf. in d. Studium d. Gesch. d. Mittelalt. u. d. Neuzeit 3 p.; Sem.-Uebgn. (Gesch. d. 19. Jahrh.) 1 m. 2 pg. — K. **Spannagel** (27.11.62) Ⓚ (neuere Gesch.) kündigt später an. — H. **Ehrenberg** (7. 3. 58) Kunst d. Gegenw. in Deutschld. 2 p.; niederld. Malerei v. d. Brüdern van Eyck bis Matsys 1 g.; Krieg u. Kunst 1 g.; Uebgn. 1 pg. — **Gerh. Schmidt** (5. 7. 65) Exp.-Phys. 5 p.; theoret. Elektrizit.-Lehre 4 p.; physikal. Prakt. f. Anf. 1 od. 2 m. 3 p., f. Vorger. ganztg. pss.; Sem. 14 tg. 1 m. 2 pg. — Em. **Ballowitz** (20. 11. 59) systemat. Anat. d. Menschen II. 5 p.; Anat. d. Sinnesorg. 1 p.; Entw.-Gesch. 1 m. 2 + 1 p.; mikrosk.-anat. Uebgn., f. Med. u. Zahnärzte 2 m. $3^1/_2$ p.; anat. Demonstr. II. 1 g.; Leitg. selbst. wiss. Untersuchgn. f. Geübt. tägl. g. — Rud. **Rosemann** (17. 10. 70) Exp.-Physiol. I. 5 p.; Physiol. d. Stoffwechsels u. d. Ernährg. 1 p.; physiol.-chem. Kurs (m. Krummacher) 2 m. 2 p.; physiol. Labor. f. Vorger. tägl. pss.; physiol. Besprechgn. 1 g.; Leitg. selbst. wiss. Arbtn. tägl. pss. — Jul. **Schwering** (14.2.63) Goethe 3 p.; Rhetorik u. Stilist. 1 p.; dtsch. Romantik 1 g.; dtsch. Prosem. 1 g.; Sem. 1 m. 2 pg. — O. **Hoffmann** (9. 2. 65) histor. lat. Synt. 3 p.; Elem. d. Phonet. 2 p.; sprachwiss. Uebgn. (griech. Verbum) 1 g. — Er. **Becher** (1. 9. 82) Psychol. 4 p.; Sem.-Uebgn. dazu (m. Goldschmidt) 2 g.; selbst. Arbtn. (m. Goldschmidt) pg. — W. **Meisardus** (14.7.67) Ⓚ Geogr. v. Asien 4 p.; Wittergskde. 1 m. 2 p.; geogr. Uebgn. 1 m. 2 pg.; topogr. Uebgn. (m. Schewior) g. — Wolfg. **Keller** (14 2.73) Ⓚ histor. Flexionsl. d. engl. Sprache 2 p.; engl. Lit. d. Mittelalt. 3 p.; Sem. (lit.-histor. Uebgn.) 1 m. 2 pg. — Hub. **Grimme** (24. 1. 64) Ⓚ syr. Grammat. 2 p.; Keilschriftl. (poet. Texte) 2 p.; Höhepunkte d. orient. Lit. 1 g.; orient. Sem.: a) Uebersetzg. leicht. arab. Texte, b) Quellen z. babylon.-assyr. Gesch. je 1 pg. — Leo **Wiese** (26. 1. 71) Ⓚ histor. frz. Synt. I. 3 p.; frz. Lit. d. 18. Jahrh. 2 p.; roman. Sem.: (altfrz. Uebgn.) 1 m. 2 pg. — Jos. **Geyser** (16. 3. 69) Logik u. Erkenntnistheor. 4 p.; Kant 2 p.; Sem.-Uebgn. (Kants Kritik d. Urteilskraft) 1 g. — Walt. **Stempell** (16. 8. 69) Ⓚ allg. Zool. 5 p.; makrosk.-zool. Prakt. f. Med. u. Naturwiss. (m. Thienemann) 1 m. 3 p.; mikrosk.-zool. Prakt. (m. Thienemann) 1 m. 4 + 1 m. 3 p.; Leitg. selbst. wiss. Untersuchgn. tägl. pss.; zool. Exkurs. g. — E. **Daeneil** (28. 8. 72) engl. Gesch. im Ueberblick 3 p.; histor. Sem. $1^1/_2$ pg. — Rud. **Schenck** (11. 3. 70) Ⓚ (techn. Hochsch. Breslau) allg. u. anorg. Exp.-Chem. 3 m. 2 p.; chem. Prakt. (m. Ley) ganz- od. halbtg. pss.; chem. Uebgn., f. Med. (m. Kassner u. Ley) 2 m. 2 pss.; Kolloqu. pg. — W. **Benecke** (23. 9. 68) Ⓚ (landw. Hochsch. Berlin) (Botan.) kündigt später an.

Pff. ord. hon.: F. **Philippi** (14. 7. 53) Urkdnlehre d. dtsch. Mittelalt. 2 p. — P. **Cauer** (17. 12. 54) Ⓚ (klass. Philol.) kündigt später an. — Jos. **Plaßmann** (24. 6. 59) d. Sonnensyst., f. all. Fak. 1 m. 2 g.; Interpolat.-Rechng. 1 p.; Beobacht. u. Rechn. (Uebgn.) pg.; analyt. Geom. I. 4 p.

Pff. ext.: Gg. **Kassner** (4.2.58) Ⓚ Gifte u. deren Nachweis 1 g.; org. Chem. m. bes. Berücks. d. Med. u. Pharm. 4 p.; Kolloqu. 1 p.; ausgew. Kap. d. chem. Technol. 1 p.; pharmaz.-chem., maßanalyt. u. toxikol. Uebgn., Anltg. z. Bearbtg. selbst. wiss. od. techn. Aufgaben 5 m. 5 pss.; s. a. Pf. ord. Schenck. — Heinr. **Konen** (16. 9. 74) Ⓚ (Phys.) kündigt später an. — K. **Münscher** (24.11.71) Ⓚ Sophokles' Leben u.

Digitized by Google

Werke 1 m. 2 p.; philol. Sem. (griech. Stilübgn. u. kursor. Lekt. v. Lukians Wahren Geschichten) 1 m. 2 pss.; griech. Anf.-Uebgn. pss. — Heinr. **Ley** (3. 8. 72) org. Chem. II, Exp.-Vorlesg. 3 p.; s. a. Pf. ord. Schenck. — F. **Tobler** (1. 10. 79) Ⓚ mikrosk. Uebgn. (m. Heilbronn) 1 m. 3 pss.; Uebgn. in d. Morphol. u. Bestimm. d. Pflanzen 1 m. 2 p.; üb. Regenerat. 1 p.; Exkurs. — Th. **Wegner** (9. 9. 80) Ⓚ (Geol.) kündigt später an. — R. **Schmidt** (29. 11. 66) Sanskr.-Grammat. (Elem.) 2 p.; Sanskr.-Uebgn. (Lekt.) 2 g.; Prakrit-Grammat. 2 p. — Aloys **Bömer** (31. 7. 68) Ⓚ (angew. Chem.) kündigt später an. — Willy **Kabitz** (5. 5. 76) Ⓚ (Philos.) dgl.

Pff. ext. hon.: Jos. **Arneth** (13. 10. 73) Ⓚ (inn. Med.) kündigt später an. — W. **Koppelmann** (8. 2. 60) Ⓚ neuere Philos. bis Kant 2 p.; Pädog. 3 p.

Beauftr. Doz.: M. **Apffelstaedt** (4. 3. 63) Poliklin. f. Zahn- u. Mundkrkhtn. 5 pss.; zahnärztl. Techn. (in 3 Kursen) 5 m. 3 + 5 m. 3 pss.; konserv. Zahnhlkde. tägl. pss.; zahnärztl. Materialienkde. 1 pss.

Dozz.: Pf. Bernh. **Vandenhoff** (3. 6. 68) hebr. Grammat. I. 3 p.; hebr. Uebgn. 1 p.; altarmen. Grammat. 2 g. — Pf. O. **Krummacher** (7. 11. 64) physiol. Chem. 2 p.; physiol. Optik, f. Naturwiss. 1 g.; s. a. Pf. ord. Rosemann. — Pf. L. **Schmitz-Kallenberg** (10. 6. 67) Gesch. d. Reformat.-Zeitalt. 3 p.; histor. Prosem. 1 m. 2 pg. — Pf. Ferd. **Koch** (9. 4. 70) Raffael 1 p.; Ad. v. Menzel u. d. Berlin. Malerschule 1 p.; Uebgn. 1 p. — J. **Brodersen** (9. 2. 78) Knochen- u. Gelenkl. 4 p.; Leitgsbahnen d. Zentralnervensyst. 1 p. — K. **Voigt** (2. 4. 79) Ⓚ frz. Gesch. bis z. Zeitalt. Ludw. XI. 2 p.; Kirchengesch. Deutschlds. im Mittelalt. 2 g.; Sem. (Quellen z. Gesch. d. Papsttums im Mittelalt.) 1 m. 2 pg. — Pf. A. **Gottlob** (30. 1. 57) (Gesch.) liest nicht. — Pf. J. **Hleischer** (15. 10. 71) Ⓚ (Philos.) kündigt später an. — Pf. Aug. **Thienemann** (7. 9. 82) Ⓚ Hydrobiol. 2 g.; größ. hydrobiol. Exkurs. p.; zool. Exkurs.; s. a. Pf. ord. Stempell. — Kurt **Witte** (21. 11. 85) Ⓚ (klass. Philol.) kündigt später an. — Alois **Timpe** (14. 3. 82) Ⓚ (Mathem.) dgl. — O. **Braun** (1. 4. 85) Ⓚ (Philos.) dgl. — Ulr. **Kahrstedt** (27. 4. 88) Ⓚ (alte Gesch.) dgl. — F. **Heilbronn,** allg. Botan., f. Med. u. Naturwiss. 2 m. 2 + 1 p.; offizinelle Pflanzen Deutschlds. 1 p.; selbst. wiss. Arbtn. tägl. pss.; Exkurs. g.; s. a. Pf. ext. Tobler. — P. **Kluckhohn** Ⓚ (dtsch. Philol.) kündigt später an. — R. Hellm. **Goldschmidt** (25. 7. 83) Ⓚ Psychol. individuell. Differenzen 2 p.; s. a. Pf. ord. Becher. — Guido **Szivessy** (23. 7. 85) Ⓚ (Phys.) kündigt später an.

Lektt.: Pf. Fel. **Hase** (12. 5. 58) Ⓚ engl. Sem. (Bern. Shaw's „Candida") 1 m. 2 g.; engl. Grammat. 2 p.; engl. Sprech- u. Vortr.-Uebgn. 1 m. 2 p. — Pf. Jos. **Mettlich** (2. 6. 59) frz. Grammat. 1 m. 2 p.; frz. Sprech- u. Vortr.-Uebgn. (Voltaire) 1 m. 2 p.; roman. Sem. 1 m. 2 g. — Dr. W. **Mießen** (1. 11. 67) musiktheoret. Uebgn. f. all. Fak. 1 m. 2 g.; Chorgesangübgn. f. all. Fak. 1½ pg. — Gg. **Schewior** (28. 8. 70) Festigktsl. 2 p.; Uebgn. dazu 1 pg.; geodät. Prakt. 1 m. 3 p.; Praxis d. Photogrammetr. u. Stereophotogrammetr. 1 p.; Instrum. d. Geodäs., Topogr. u. geogr. Ortsbestimmg. 1 p.; topogr. Aufnahmen 1 p.; s. a. Pf. ord. Meinardus. — Jos. **Karst** (17. 4. 70) Ⓚ Zeichn. u. Malen.

Fertigkeiten: Univ.-Fecht- u. Turnl. Gg. **Wegener** Ⓚ Fecht- u. Turnunterr. — Oberleutn. a. D. **Schladitz** Ⓚ Reitunterr. — Univ.-Tanzl. **Riese** Ⓚ Tanzunterr.

Digitized by Google

K. Universitäts-Bibliothek.

Geöffnet täglich von Montag bis Freitag von 9—1 und 4—7 Uhr, Sonnabend u. während d. akad. Ferien nur von 9—1 Uhr, die Bücherausgabe täglich von 11—1 u. 4—5 Uhr.

Dir.: Pf. Dr. Aloys **Bömer** (31. 7. 68). — *Oberbibl.*: Pf. Dr. P. **Bahlmann** (19. 4. 57); Pf. Dr. Hugo **Krüger** (25. 5. 61). — *Bibl.*: Dr. **Küster**; Dr. Jos. **Brunabend.** — *Hilfsbibl.*: Dr. **Husung.**

Seminare, Institute und Sammlungen.

Seminare: Kathol. Theol. Seminar: Leiter die ordentl. Professoren der theol. Fakultät. — Evang.-theol. Sem.: Leiter die ordentl. Professoren der theol. Fakultät, sowie Pf. ext. **Glawe** — Rechtswiss. Seminar: geschäftsf. Dirr. **Erman** u. **Rosenfeld.** — Staatswiss. Seminar: geschäftsf. Dir. Pf. **Plenge.** — Inst. f. Altertumskunde. Leiter Pff. **Seeck, Sonnenburg, Mönscher, Hoffmann,** vacat. — Mathemat. Seminar. Leiter Pff. **Killing** u. **v. Lilienthal.** — Histor. Seminar. Leiter Pff. **Meister, Spannagel** u. **Daenell.** — Seminar f. roman. u. engl. Philologie. Leiter Pff. **Wiese** u. **Keller.** — German. Seminar. Leiter Pff. **Jostes** u. **Schwering.** — Orient. Seminar: Leiter Pf. **Grimme.** — Institute, Apparate und Sammlungen: Univ.-Bibliothek s. oben. — a) Archäol. Museum. Vorst. vacat. b) Archäol. Apparat. Vorst. vacat. — Mathem.-astronom. Apparat. Vorst. Pf. **Killing.** — Physikal. Institut. Dir. Pf. **Schmidt.** — Chem. Institut. Dir. Pf. **Schenck.** Dirigent der pharmazeutisch-chem. Abteilung Pf. **Kassner.** — Mineral. u. geol.-paläontol. Institut Dir. Pf. **Busz.** — Anat. Institut. Dir. Pf. **Ballowitz.** — Zool. Institut Dir. Ef. **Stempell.** — Zahnärztl. Inst. Dir. **Apffelstaedt.** — 10. Physiol. Inst. Dir. Pf. **Rosemann.** — Botan. Institut. Dir. Pf. **Benecke.** — Botan. Garten. Dir. Pf. **Benecke.** — Geogr. Apparat. Vorst. Pf. **Meinardus.** — Kabinett f. mittelalt. u. neuere Kunst. Vorst. Pf. **Ehrenberg.** — Philos. Seminar. Leiter Pff. **Geyser** u. **Becher.**

Akademische Vereinigungen.

Commentwaffe: Korbschläger.

Corps im K. SCV. (cf. I. a. 1): Rheno-Guestphalia, **gest.** 29. 7. 1908. Weiß-d. blau-rot-weiß, Fb. weiß-blau-weiß, P. Silber, d. blaue M. (bis 30. 10. 08 weiße St.). Kartell m. Rhenania-Tü., Rhenania-Freibg. u. Teutonia-Ma. s. 29. 7. 08. Kn.: Geiststr. 6. PVh.: B. **Franconia** u. L. Borussia. X, XX, XXX.

Burschenschaft der Deutschen Burschenschaft (cf. I. a. 4): Franconia, gest. 4. 8. 78 als ftr. Vb. m. u. S. u. e. W. (v. Sauerlandia abgetrennt), s. 21. 2. 81 fr. B., 29. 7. 84 bis 30. 5. 86 Vb. im Goslarer CC., rek. 1888 als fr. L., susp. SS. 94, rek. SS. 96 als ATV., 5. 6. 97 bis SS. 02 im VC., s. 20. 5. 02 im ADC. als ren. B., rez. Pfingsten 03. Violett-weiß-rot, Ff. violett-weiß (bis Mai 98 violett-rot-violett), P. Silber, violette M. X, XX, XXX. Kn.: Rest. Stienen, Syndikatgasse; Br.: Kaiser Friedrichhalle. PVh.: Rheno-Guestphalia u. Borussia.

Digitized by Google

Landsmannschaft im CLC. (cf. I. a. 6): Borussia, gest. 6. 11. 50 als Rhenania, im LC. s. 15. 5. 83, susp. Ende SS. 1902, rek. als Borussia 15. 10. 02. [Schwarz-weiß, Fb. weiß-schwarz-weiß, P. Silber, weiße (früher schwarze) Seiden-St.], Januar 1911 verschmolzen m. d. fr. schl. Vb. Teutonia [gest. 1. 1. 87 als Pharm.-V., s. 8. 1. 90 fr. schl. Vb., s. Anf. WS. 03/04 T., 24. 5. 04 bis 6. 11. 07 im VC.; schwarz-weiß-h.grün, Fb. grün-weiß-grün, P. Silber, h.grüne M.]. susp. 1914. Schwarz-weiß-grün. Fb. weiß-schwarz-weiß, P. Silber, im SS. weiße Seiden-St., im WS. grüne M. Kn.: Dortmunder, Königstr. 1. X, XX, XXX. PVh.: Rheno-Guestphalia u. Franconia.

Burschenschaft im ADB. (cf. I. b. 1): Rheno-Marchia, als ak. literar. Vb. gest. 8. 5. 1913, s. Pfingsten 14 B. im ADB. Weiß-blau-schwarz-weiß (früher Fb. schwarz-blau), h.blaue M. Kn.: Gereonstr. 25.

Ak. Turnverbindung im ATB. (cf. I. c. 2): Westmark, gest. 13. 12. 1902, im ATB. s. SS. 03, rez. SS. 04, s. 25. 11. 05 Vb. H.rot-weiß-gold, Schl. u. Bz. Schwere e. W. Kn.: Rest. Stienen, Syndikatspl.

Verein Deutscher Stud. im Kyffh.-Vb. (cf. III. g. 1), gest. 5. 7. 1902, im KV. s. 2. 8. 02. Schwarz-weiß-rot, n. g. Kn.: Norbertstr. 1. priv.

Kath. farbentr. Verbindungen m. MV. im CV. (cf. II. e. 1): Saxonia, kath.-deutsche Stud.-Vb., gest. 7. 5. 68 als AGV. Harmonia (hervorgeg. aus d. Gesangs-Abt. d. Marian. Kongregation, gest. 63), s. SS. 70 korp., s. WS. 70/71 Bz., s. 14. 1. 71 ftr. (rot-weiß-grün, Gf. rot), s. November 71 im CV., s. 18. 2. 72 Vb. Alsatia, beh. aufgelöst 6. 8. 78, rek. als Saxonia 13. 11. 78. Rot-weiß-grün, Ff. weiß-rot-weiß (bis 83 rot-grün-rot), P. Silber, rote M. (früher auch St.) (13. 11. 78 bis SS. 80 schwarz-silber-blau, dann bis SS. 81, schwarz-weiß-blau, schwarze M.). EH. s. SS. 13: Diepenbrockstr.; Br.: Hôtel Continental, Bahnhofspl. — Cheruscia, ak. Stud.-Vb., von Saxonia abgezweigt 15. 1. 1901, ftr. s. 11. 6. 01. H.violett-weiß-schwarz, Ff. schwarz-weiß-schwarz, P. Silber, weiße M. (bis 10. 5. 14 schwarze) (bis SS. 01 moosgrün-weiß-violett, moosgrüne M.). Kn.: Mittrup, Brockhoffstr.; Br.: Ratsschenke, Roggenmarkt. 11. — Zollern, ak. Vb., gest. 4. 2. 1901 in Marburg als Borussia (abgetrennt von Rhenania; weiß-schwarz-weiß, Ff. schwarz-weiß-schwarz, P. rot, h.rote St.), susp. Anf. WS. 02/03, s. 26. 10. 03 als Zollern in Münster rek. Weiß-h.rot-schwarz-weiß, Ff. rot-schwarz, P. Silber, h.rote St. Kn.: Löwenkeller, Breitestr. — Alsatia, katholische deutsche Stud.-Vb., 19. 1. 1904 von Saxonia abgezweigt (als Neo-Alsatia), ftr. s. 9. 2. 04, s. 21. 6. 04 im CV., s. 1. 1. 06 Alsatia. H.blau-silber-schwarz, Ff. blau-silber-blau, P. Silber (bis 11. 4. 08 h.blau-rot-schwarz, Ff. blau-rot, P. Silber), h.blaue St. Kn.: Hôtel Monopol. — Arminia, ak. Vb., gest. 22. 10. 1901 von Ripuaria-Bonn als kath. V., s. 16. 2. 05 ftr. Vb., s. 25. 2. 05 im FVh. zum CV., s. 15. 11. 05 im CV. als fr. Vg., rez. 20. 8. 06. Grün-gold-violett, Ff. gold-violett, P. Gold, h.grüne St. Kn.: Matthäserbräu, Roggenmarkt 14. — Sauerlandia, kath.-deutsche Stud.-Vb., gest. 17. 12. 47 als landsmannschaftl. fr. Vb. ohne Stellung zu Satisf.- u. Konfessionsfragen, s. 85 kathol., im KDV., s. 15. 3. 1911 im CV. als

Digitized by Google

fr. Vg., s. 6. 9. 11 als Vb. Blau-weiß-grün, Ff. blau-weiß-blau, P. Gold, d.blaue M. EH. s. WS. 14/15: Diepenbrokstr. — Chargen: X, XX, XXX, XXXX.

Kath. nichtfarbentr. Vereine m. MV.: a) im KV. (cf. II. e. 2). Germania, gest. 7. 3. 64 als „Ak.V.", s. 8. 1. 65 Germania. Rot-weiß-schwarz, n. g. Kn.: Centralhof, Rothenburg 5/7. — Cimbria, gest. 14. 2. 01 von Germania, s. 16. 2. 01 Cimbria, im KV. s. Juni 01. Gold-schwarz-weiß, P. Gold, n. g. Kn.: Dortmunder, Königstr. 1. — Markomannia, gest. 14. 2. 01 von Germania, s. Juni 01 im KV. Schwarz-gold-rot, n. g. EH. s. 6. 1. 12: Kampstr. 8. — Tuiskonia, gest. 31. 7. 1902 von Germania u. Cimbria, s. Dezbr. 02 im KV. Rot-gold-himmelblau, n. g. Kn.: Matthäserbräu, Roggenmarkt 14. — Osning, gest. 14. 12. 1908 v. Cimbria, im KV. s. SS. 09. Schwarz-gold-blau, n. g. Kn.: Kaiserhof, Bahnhofstr. 46/47. — b) im Unitas-Verband (cf. II. e. 3): Unitas-Frisia, kath. theol. Stud.-V., gest. 26. 1. 59 als Unitas, korp. s. 19. 9. 60, ak. bestätigt 1. 6. 70, s. 1904 U.-Frisia. Blau-weiß-gold, Bz. Kn.: Schloß-Rest., Frauenstr. — Unitas-Sugambria, 28. 7. 99 abgezweigt v. U.-Frisia, im UV. s. 24. 7. 1900, ak. bestätigt 1902. Blau-weiß-gold, Bz. Kn.: Deutscher Kaiser, Jüdenstr. — Unitas-Winfridia, 27. 10. 1902 abgezweigt von U.-Sugambria, s. 24. 8. 13 im UV. Blau-weiß-gold, Bz. Kn.: Kaier Friedrichhalle, Alter Fischmarkt 3. — Unitas-Burgundia, 18. 5. 1904 abgezweigt von U.-Frisia, s. 20. 8. 04 im UV. Blau-weiß-gold, Bz. Kn.: Union, Krummestr. — Unitas-Ruhrania, gest. 12. 1. 1911 von U.-Sugamia u. U.-Frisia, s. 6. 6. 11 im UV. Blau-weiß-gold, Bz. Kn.: Zentralhof, Rothenburg. — c) Kathol. neustudent. Vb. Hochland (cf. II. e. 7), gest. SS. 1914 als kath. Abstinenten-Vb.

Christl. Verb. m. MV.: Wingolf (cf. II. d. 1), gest. 16. 5. 1903 als wingolfit. V., s. 26. 5. 03 (off. Stiftungstag) Wingolf, s. 26. 5. 05 im WB. D.rot-weiß-gold, Fb. rot-gold, P. oben Gold, unten rot, d.rote M. Kn.: Zentralhof, Rothenburg 8. X, XX, XXX.

Wissenschaftl. Vereine: a) im DWV. (cf. III. h.): Phil. Vb. Guestphalia, gest. 27. 6. 77, s. 27. 11. 97 korp., bis 27. 6. 09 Ak. Neuphil. V. Orange-weiß-h.blau, (s. 27. 11. 97), Bz. (im WCV. cf. III. h. 4). X, XX, XXX. Kn.: Matthäserbräu, Roggenmarkt 14. — b) Sonstige: Ak. französ. Lesezirkel, gest. 1913; nicht korp. — Ak. engl. Lesezirkel, gest. 1903; nicht korp. — Ak. histor. V., gest. SS. 1909; nicht korp. Lokal: Dortmunder. — Ak. Stenogr.-V. Tiro, gest. WS. 1909/10. Lokal: Dompl. 8. — Religionswissenschaftl. Gesellsch., gest. WS. 1911. Lokal: Münsterscher Hof. — Staatswissenschaftl. V., gest. SS. 14.

Gesang- und Sportvereine: Ak. Gesang-V., gest. 21. 6. 80; nicht korp. Lokal: Rest. Stienen, Syndikatgasse. — Ak. Ruder-V., gest. 28. 6. 91 als ak. Schwimm- u. Ruder-V., s. 28. 7. 04 korp. H.blau-weiß-d.blau, weiße Sport-M. Im ARB. (cf. I. c. 3). Adr.: Dortmunder, Königstr. — Ak. Sportclub, gest. 10. 2. 1910 (im ASB., cf. IV. 10). Schwarz-weiß-schwarz. — Ak. Abt. des FC. Preußen (im ASB., cf. IV. 10). — Stud.-Ausschuß f. Leibesübungen, gest. 27. 6. 13. — Ak. Damengesang-V., gest. 1913.

Digitized by Google

Freideutsche Vereinigungen (cf. V.): Gründungsgruppe d. Deutschen Ak. Freischar (cf. Va), gest. 12. 7. 1908 als V. abst. Stud. (im DB. a. St.), vertagt 1914. — Ortsgruppe des Deutschen Bundes abst. Stud. (cf. V. 2).

Studentinnen-Vereine: a) im Verband kathol. Studentinnenvereine (cf. VI. 3): Winefreda, gest. SS. 1910. Schwarz-goldgrün, n. g. Heim: Dompl. — Mimigardeford, gest. 17. 7. 1913, im Verband s. Anf. WS. 13/14. Gold-rot-silber, n. g. Lokal: Hotel Franke, Telgterstr. — Hiltburg, gest. 23. 6. 1915, bestätigt 28. 7. 15, im Verband s. 24. 7. 15. Gelb-schwarz-weiß-rot. — b) Im VStD. (cf. VI. 1): V. Münsterscher Studentinnen, gest. WS. 09/10, im VStD. s. 1911. Grün-gold-blau (s. WS. 11/12). Lokal: Rest. Stieger, Alter Fischmarkt. — c) Im DVAF. (cf. VI. 4): Deutsch-ak. Frauenbund, gest. 1. 7. 1909, bis SS. 15 Ak. Frauenbund. Schwarz-weiß-rot-weiß (bis 1915 violett-weiß-grün), n. g. Abz.: Farbenring. Lokal: Zivilklub, Neubrückenstr. — d) Sonstige: Sozial-caritative Kommission der kathol. Studentinnen. Lokal: Prinzipalmarkt 30 I.

Sonstige Vereine: Ak. marian. Kongregation. — Ak. Bonifatius-V., gest. 9. 8. 67 (cf. IV. 4). Adr.: Priesterseminar. — Deutsche Christl. Stud.-Vg. (cf. IV. 1), gest. 1912. Lokal: Ev. Gemeindehaus, Hörsteberg 18. — Ak. Lesehalle, gest. Mitte Jan. 1905. — Kathol. ak. Abstinentenverband, Ortsgr. Adr.: Borromaeum (cf. IV. 6). — Kath. ak. Missions-V., gest. 16. 7. 1910. Lokal: Hôtel Moormann. — Missionswissenschaftl. Zirkel, gest. SS. 12. — Missionswissensch. Theologen-Zirkel, gest. WS. 14/15. — Ak. missionsw. Zirkel Ludgerus, gest. WS. 14/15. — Missionsw. Zirkel Xaverius, gest. WS. 14/15. — Missionswiss. Studentinnen-Zirkel, gest. WS. 14/15. — Sozial-caritative Vg. v. Akademikern, gest. 1907. Lokal: Hôtel Moormann. — Sozialstudent. Zentrale (kath.). Adr.: Hollenbeckerstr. 31/32. — Kartell-Vg. des Sondersh. Verbandes (cf. I. c. 1), gest. 24. 11. 1908. Kn.: Ratsschenke, Roggenmarkt. — Deutscher Ak. Freibund, gest. 17. 6. 1908, susp. SS. 09 (cf. IV. 12). — Rheno-Visurgia, ak. Pius-V. in 2 Abt. (allg. wissensch. u. sozialwissensch.). Lokal: Dompl. 8. — Ak. Vereinigung, gest. 1913. Gold-weiß-grün, n. g. Lokal: Hotel Renne, Ludgeristr. — Ak. Wartburgbund (cf. IV. 3), Ortsgr., gest. 1912, susp. WS. 13/14. — Vg. d. Stud. d. Zahnheilkunde (Verband cf. IV. 14). — Kartell-Vg. des Sondersh. Verbandes (cf. I. c. 1).

Freistudententische Organisationen: a) Freie Studenschaft, gest. Anf. WS. 05/06. Mitgl. der DFrSt. (cf. VII. 1). Adr.: Univ. — Unterrichtskurse f. Arbeiter u. Unterbeamte, veranstaltet v. d. Fr. St. s. WS. 08/09. (Verband cf. IV. 16). — b) Freie Vereinigung, gest. 7. 11. 1912, Kathol. Stud. (s. 18. 8. 13 im Verband cf. VII. 2). Lokal: Dortmunder, Königstr.

Der Vertretersitzung d. Korporationen d. Westf. Wilhelms-Univ. (gest. SS. 1906) gehören alle Korporationen an, nicht aber die Freie Studentenschaft.

Digitized by Google

ROSTOCK.

Immatr.: 18, bezw. 12 ℳ, f. Erneuerung der Matrikel 8 ℳ, für zur Univers. Rostock zurückkehrende Studierende 4 ℳ. Termine: 20. bis 30. April. Exmatr.: 8, bez. 12 ℳ. Als Mindestforderung für die Immatrikulation soll die Reife für die Prima eines Gymnasiums, eines Realgymnasiums oder einer Oberrealschule verlangt werden. Bei der jurist. Fak. können auch Studierende mit dem Reifezeugnis eines deutschen Realgymnasiums, bei der mediz. u. philos. Fak. Studierende mit dem Reifezeugnis eines deutschen Realgymnasiums oder einer deutschen Oberrealschule mit der vollen Matrikel immatrikuliert werden. Frauen — auch Ausländerinnen — werden rite immatrikuliert, sofern sie ein Reifezeugnis besitzen oder sich über eine entsprechende Vorbildung ausweisen. Vorlesungen: Beginn in der Woche vom 25. Okt. ab. Belegen bis 9. Mai. Honorare sehr verschieden, Stundung ist unter Vorlegung eines Indigenzzeugnisses in der Sitzung im Universitäts-Sekretariat am 1. Mai nachmittags 5 Uhr persönlich nachzusuchen; Gesuche um Verleihung von Konvikten und Stipendien, an Rektor und Konzil gerichtet, sind bis spätestens 1. Mai an Pf. Geinitz persönlich abzugeben. Krankenkasse: 2,50 ℳ pro Semester. Studenten-Ausschuß: Ausschuß der Korporationen. Wohnungen: 20—30 ℳ excl. Morgenkaffee (1 ℳ), Heizung 5—6 ℳ, Zahlung und Kündigung monatl.; Mittagstisch 25—30 ℳ monatl.

Universität.

Gestiftet 1419.

Anfang 15. April, Ende 15. August.

Kanzler: Seine Königl. Hoheit der Großherzog von Mecklenburg-Schwerin **Friedrich Franz IV.** — *Vize-Kanzler*: Beauftragt mit der Wahrnehmung der Geschäfte: Kaiserl. Wirklicher Geh. Legationsrat u. Konsistorial-Direktor Dr. jur. G. **v. Buchka.** — *Rektor*: **Peters** (med. Fak.). — *Dekane*: **Herrmann, Wachenfeld, Körner, Geffcken.**

I. Theologische Fakultät.

Dekan: J. **Herrmann.**

Pff. ord.: L. **Schulze** (27. 2. 33) Leben Jesu 5 p. — J. F. **Hashagen** (4. 10. 41) Prinzipien u. Beispiele d. prakt. Schriftauslegg. 2 p.; Christent. u. Kultur, f. all. Fak. 1 p. — W. **Walther** (7. 1. 46) Kirchengesch. I. 5 p.; Dogmengesch. 5 p. — H. **Mandel** (13. 12. 82) Ethik 5 p.; Dogmat. II (Anthropol., Christol., Soteriol.) 5 p.; Staats- u. Kriegsethik, f. all. Fak. 1 ö.; systemat. Sem. (Melanchthon Loci) 1—2 p. — J. **Herrmann** (7. 12. 80) Jesaja 4 p.; Gesch. Israels 4 p.; alttest. Sem. (Uebgn. z. Genesis) 1 p.; Hebr. f. Anf. p. — Gerh **Hilbert** (9. 11. 68) prakt. Theol. II. 5 p.; Philipperbr. 1 m. 2 p.; homilet. u. katechet. Sem. je 1 m. 2. — **N. N.**, Einltg. ins N.T. 5 p.; Römerbr. 4 p.; neutest. Sem. 1 p.

Digitized by Google

II. Juristische Fakultät.

Dekan: F. **Wachenfeld.**

Pff. ord.: Frz. **Bernhöft** (25. 6. 52) dtsch. bürgerl. R.: allg. Tl. 3p., Sachenr. 3p.; Erbr. 3p.; Konversat. darüb. je 1p. — Bernh. **Matthiaß** (26. 5. 55) (röm. u. bürgerl. R.) i. R. — Hugo **Sachße** (8. 4. 51) mecklbg. Staats. u. Verwaltgsr. 2m. 2p. — F. **Wachenfeld** (8. 10. 65) Strafprozeßr. 4p.; Strafr. 4p.; zivilprozessuale, d. bürgerl. R. mitumfass. Uebgn. 1m. 2p. — Hans **Wüstendörfer** (14. 5. 75) dtsch. Privatr. 4p.; Handelsr. 2+1m. 2p.; prakt. Uebgn. (bürgerl. R.) f. Anf. 1m. 2p. — Rob. **Redslob** (3. 2. 82) Verwaltgsr. 4p.; Völkerr. 3p.; vergl. Staatsr. 1p.; Konversat. (Völkerr.) $1^1/_2$p.

Pff. ext.: Hans **Walsmann** (13. 12. 77) Ⓚ (röm. u. bürgerl. R.) kündigt später an. — Edw. **Mayer-Homberg** (29. 12. 81) Ⓚ (dtsch. R.) dgl.

Gerichtl. Psychiatr. f. Jur. s. Pf. ord. **Bumke** (med. Fak.).

III. Medizinische Fakultät.

Dekan: O. **Körner.**

Pff. ord.: Dietr. **Barfurth** (25. 1. 49) systemat. Anat. II. 6p.; mikrosk. Kurs d. allg. u. spez. Histol. (m. Muthmann u. Wegner) 6p.; Entw.-Gesch. d. Menschen 3p.; selbst. Arbtn. f. Vorger. pg. — Rud. **Kobert** (3. 1. 54) wicht. Kap. d. prakt. u. gerichtl. Toxikol. 2p.; Pharmakogn. 5p.; Bäder- u. Kurortkde. 1p.; Uebgn. in gerichtl.-chem. Anal., f. Pharm. (m. Sieburg) 1m. 3+1m. 4pss.; selbst. Arbtn. f. Vorger. tägl. pg. — F. **Martius** (7. 9. 50) Ⓚ med. Klin. 5m. $1^1/_2$+1p.; med. Poliklin. (m. Queckenstedt) 6p.; Krankenbesprechg. 2p.; Entw. d. modern. Medizin 1ö.; Labor.-Arbtn. tägl. pg. — L. **Pfeiffer** (17. 8. 61) Vortr. üb. Hyg. 3p.; hyg. Untersuchgsmethdn. 2m. 2p.; Impfkurs 1p.; prakt. Uebgn. im hyg. Inst. tägl. pg. — O. **Körner** (10. 5. 58) Klin. d. Ohren-, Nasen- u. Kehlkopfkrkhtn. (in 2 Abt.) je 2p.; Demonstr. z. Anat. u. Histol. d. Gehörorg. (m. Grünberg) (1. Hälfte d. Sem.) 2p.; Demonstr. f. Zahnärzte 1p. — W. **Müller** (22. 6. 55) Ⓚ chir. Klin. 5m. $1^1/_2$p.; chir. Operat.-Kurs (m. Hosemann) 4m. $1^1/_2$p. — Alb. **Peters** (10. 9. 62) augenärztl. Klin. 3p.; augenärztl. Prakt. (m. Wirths) 2p.; Arbtn. im Labor. tägl. pg. — O. **Sarwey** (14. 11. 64) geburtsh.-gynäkol. Klin. 5p.; geburtsh. Operat.-Lehre m. prakt. Uebgn. am Phantom. 4p.; geburtsh.-gynäkol. Poliklin. tägl. p. — E. **Schwalbe** (26. 1. 71) Ⓚ spez. Pathol. u. pathol. Anat. 5p.; histol.-pathol. Kurs 2m. 2p.; Demonstr.-Kurs (m. Best) 2p.; Sektionskurs (m. Hanser u. Wolff) p.; spez. pathol. Anat. (ausgew. Kap.) f. Zahnärzte 2p.; klein. Kurs d. pathol. Histol., f. Zahnärzte (m. Wolff) 1m. 2p.; Arbtn. f. Vorger. (m. Hanser, Best u. Wolff) pg. — Hans **Winterstein** (13. 7. 79) Physiol. d. Stoffwechsels 5p.; physiol. Prakt. 2m. $2^1/_2$p.; selbst. wiss. Arbtn. f. Vorger. tägl. pg. — Osw. **Bumke** (25. 9. 77) psychiatr. Klin. 2m. 2p.; gerichtl. Psychiatr. f. Med. u. Jur. 1p.

Pf. ord. hon.: R. **Reinhardt** (15. 3. 71) Ⓚ auf Menschen übertragbare Tierkrkhtn. 1p.; tier. Parasit. d. Menschen u. d. Haustiere 1p.; Uebgn. (bakt. Fleisch- u. Milchuntersuchg.) 2pss.

Digitized by Google

Pff. ext.: H. **Brüning** (16. 4. 73) Ⓚ Klin. u. Poliklin. d. Kinderkrkhtn. 2 p.; Distriktskinderpoliklin. g.; Ernährg. d. Säuglings 1 g. — J. A. **Reinmöller** (25. 5. 77) Ⓚ Klin. d. Mund- u. Zahnkrkhtn. 5 m. $1^1/_2$ p.; Plombierkurs 5 m. 3 p.; zahnärztl. Chir. f. Med. 2 p. — Walt. **Fribœs**, Klin. d. Haut- u. Geschl.-Krkhtn. 3 p.; prakt. diagnost.-therapeut. Kurs d. Haut- u. Geschl.-Krkhtn. $1^1/_2$ p.; neue Forschgsergebn. u. Heilmethdn. in d. Dermatol. 1 p.; Arbtn. f. Vorger. pg.

Dozz.: Pf. O. **Büttner** (31. 10. 68) Gynäkol. 3 p. — Pf. A. **Kühn** (27. 10. 71) Ⓚ moderne Ther. inn. Krkhtn. 2 p.; Kochkunst u. ärztl. Kunst 1 pg. — Pf. A. **Bennecke** (17. 5. 75) Ⓚ mikrosk.-gynäkol. Diagnost. 2 p.; Kurs d. gynäkol. Cystosk. 2 p. — Pf. E. **Franke** (17. 7. 75) Verbandstechnik 1 p.; Fraktur. u. Luxat. 2 p.; — Pf. K. **Grünberg** (16. 7. 75) Uebgn. in d. Untersuchg. d. Ohres, d. Nase u. d. Kehlkopfes 3 p.; s. a. Pf. ord. Körner. — K. **Dugge** (18. 6. 67) Ⓚ ärztl. Standesfragen p. — Gerh. **Hosemann** (19. 4. 79) Ⓚ chir. Poliklin. $1^1/_2$ p.; s. a. Pf. ord. Müller. — F. K. **Walter** (20. 2. 81) Ⓚ psychiatr. Diagnost. m. prakt. Uebgn. 2 p. — Eug. **Muthmann** (12. 3. 77) Ⓚ Osteol. u. Syndesmol. 3 p.; äuß. Körperformen d. Mensch., f. all. Fak. 1 m. 2 p.; s. a. Pf. ord. Barfurth. — Frz. **Best** (16. 8. 78) Ⓚ exp. Pathol. (ausgew. Kap.) 1 p.; s. a. Pf. ord. Schwalbe. — Hans **Queckenstedt** (15. 8. 76) Ⓚ klin. Einf. in d. Neurol. 2 p.; Perkuss. u. Auskultat. 2 p.; klin.-chem. u. mikrosk. Untersuchgsmethdn. 2 p.; Kurs d. Palpation 1 p.; med. Poliklin. (m. Martius). — Albr. **Burchard** (30. 8. 73) Ⓚ Röntgendiagnost. 2 p.; Röntgenkurs f. Zahnärzte 1 p. — Hans **Hauser** (1. 2. 84) Ⓚ (Gynäkol.) kündigt später an. — Mor. **Wirths** (15. 4. 83) Ⓚ Augenleiden u. Allg.-Erkrkgn. 1 p.; augenärztl. Prakt. (m. Peters). — Rob. **Hanser** (16. 1. 84) Ⓚ Sektionstechnik, Protokollierübgn. 1 g.; s. a. Pf. ord. Schwalbe. — Pf. Bruno **Wolff** (26. 3. 70) Ⓚ pathol. Anat. s. a. Pf. ord. Schwalbe. — Hans **Moral** (8. 9. 85) Zahnersatzkde u. Orthodontie tägl. p.; zahnärztl. Materialienkde. 1 p. — Rob. **Schröder** (3. 8. 84) Schwangeren-Untersuchgskurs 2 p.; theoret. Geburtsh. 4 p. — R. **Wegner** (13. 5. 84) topogr. Anat. 3 p.; spez. Eingeweidel., insbes. d. Drüsen m. inn. Sekretion 2 p.; mikrosk. Kurs (m. Barfurth) 6 p. — E. **Sieburg**, Chem. d. Eiweißkörper u. ihre physiol. Bedeutg. 2 p.; s. a. Pf. ord. Kobert.

IV. Philosophische Fakultät.

Dekan: **J. Geffcken.**

Pff. ord.: Eug. **Geinitz** (15. 2. 54) Mineral. 6 p.; mineral.-geol. Prakt. 2 m. 3 p.; Exkurs. — P. **Falkenberg** (2. 9. 48) allg. Botan. 5 p.; mikrosk. Kurs f. Anf. 1 m. 4 p.; mikrosk. Untersuchg. v. Drogen u. -pulvern (m. Gaßner) 1 m. 4 p. — O. **Staude** (27. 3. 57) Theor. d. Kurv. u. Fläch. 4 p.; analyt. Mechan. 4 p.; mathem. Sem. 1 m. 2 p. — Wolfg. **Golther** (25. 5. 63) Goethes Faust 4 p.; niederdtsch. Spr. u. Lit. 2 p.; Sem. (Laurembergs Scherzgedichte) 2 p. — Frz. **Erhardt** (4. 11. 64) Einltg. in d. Philos. 3 p.; Gesch. d. neuer. Philos. vor Kant 3 p.; ethische Uebgn. 1—2. — R. **Ehrenberg** (5. 2. 57) allg. Wirtschftsl. 4 p.; Finanzwiss. 4 p.; staatswiss. Sem. (Uebgn.) p. — H. **Reincke-Bloch** (15. 8. 67) Ⓚ Weltgesch. d. Mittelalt. 4 p.; histor. Sem. (allg. Uebgn.) 1 m. 2 p. — Rud. **Zenker** (17. 8. 62) Ⓚ klass. frz. Lit. 4 p.; Italien. f. Anf.

Digitized by Google

1 p.; Einf. in d. provenzal. Spr. u. Lit. 1 p.; Sem. (Alfr. de Vigny's Poèmes; Arbtn. z. frz. Synt.) 1 m. 2 p. — **J. Geffcken** (2. 5. 61) Homer 4 p.; Aristophanes' Vögel 2 p. — **A. Heydweiller** (15. 1. 56) Exp.-Phys. 5 p.; physikal. Uebgn. f. Mathem. u. Naturwiss. 2 m. 4 p., f. Med. u. Pharm. 1 m. 4 p.; wiss. physikal. Arbtn. tägl. p.; Sem. (m. Weber) 1 p. — Rud. **Helm** (2.3. 72) Horaz Oden 4 p.; Platons Symposion 2 p.; Sem.-Uebgn. (Terenz Andria) 1 m. 2 p. — G. **Herbig** (3. 6. 68) lat. Formenl. 2 p.; etruskische Frage 2 p.; leicht. Vedatexte 2 p.; Sem. (Ausnahmslosigkt. d. Lautgesetze) 1 pg. — Siegfr. **Becher** (2. 7. 84) allg. Zool. 5 p.; klein. zool. Prakt., f. Med. u. Naturwiss. 1 m. 4 p.; zool. Prakt. f. Geübt. 5 m. ganztg. p. — **N. N.** [Nachf. d. † Pf. ord. Aug. Michaelis] anorg. Chem. 5 p.; groß. u. klein. chem. Prakt. p.; Uebgn. f. Med. u. Nahrgsmittelchem. je 1 m 4 p.

Pff. ext.: Reinh. **Heinrich** (13. 4. 45) (Agrikulturchem.) i. R. — Fel. **Lindner** (4. 5. 49) Einltg. z. Shakespeare 2 p.; Sir Walter Scott 2 p.; Uebgn. f. Anf. u. Vorger. je 2 p.; engl. Sem. (Judith) 2 p.; — L. **Will** (17. 1. 61) Wirbeltiere 4 p.; Naturgesch. d. Coelenteraten 2 p.; Leitg. wiss. Arbtn. tägl. p. — R. **Stoermer** (15. 4. 70) Chem. d. Benzolderivate 4 p.; Maßanal. 1 p.; wiss. chem. Arbtn. ganztg. p. — Walt. **Kolbe** (28. 7. 76) röm. Kaiserzeit 4 p.; althistor. Sem. 1 m. 2 p. — W. **Ule** (9. 5. 61) Geogr. v. Afrika 4 p.; Pflanzen- u. Tiergeogr. 2 p.; geogr. Uebgn. tägl.; geogr. Sem. f. Anf. u. Vorger. je 1 m. 2 p.; Exkurs. — Rud. **Weber** (16. 8. 74) Ⓚ analyt. Mechan. 3 p.; Uebgn. dazu 1 p.; Optik 2 p. — Frz. **Honcamp** (25. 7. 75) Ⓚ Tierernähr. 2 p.; agrikulturchem. Prakt. tägl. p. — Arn. **v. Salis** (29. 7. 81) Bildniskunst d. Altert. 2 p.; Athen u. s. Denkm. 2 p.; archäol. Uebgn. f. Anf. 1—2 pg.

Dozz.: Pf. Gottfr. **Kümmell** (25. 3. 66) Elektrochem. 3 p. — **F. Dettweiler** (28. 8. 64) Ⓚ Viehzucht u. Landwirtschft d. Balkanländer 1 p. — Em. **Utitz** (27. 5. 88) Entw.-Gesch. d. philos. Weltanschauungen 2 p.; Aesthet. u. Kunstphilos. d. Gegenw. 1 p.; philos. Uebgn. 1 p. — Mor. **Schlick** (14. 4. 82) Kant 1 p.; Nietzsche 1 p.; Einltg. in d. Naturphilos. 1 p.; Uebgn. (Schopenhauer) 1 p. — G. **Gaßner** (17. 1. 81) Ⓚ Bestimm. v. Blütenpflanzen 1 m. 2 p.; Kurs d. Sterilisat.-Methdn. 14 tg. 1 m. 2 p.; wiss. Arbtn. tägl. p.; s. a. Pf. ord. Falkenberg.

Lehrer d. Musik: Pf. Alb. **Thierfelder** (30. 4. 46) Hauptformen d. absolut. Instrum.-Musik 1—2 p.; liturg. Uebgn. 2 g.

Univ.-Fecht- u. Tanzl. H. **Frenz,** Fecht- u. Tanzunterr.

Universitäts-Bibliothek.

Die Bücherausgabe ist mit Ausnahme der Sonn- u. Festtage täglich von 11—1 Uhr geöffnet, das akademische Lesezimmer bleibt während des Krieges geschlossen, das Bibliotheks-Arbeitszimmer ist von 9—1 u. 3—7, Sonnab.-Nachm. nur von 3—5 Uhr geöffnet.

Dir. (auftragsw.): Pf. Wolfg. **Golther** (25. 5. 63). — *Oberbibl.:* Dr. G. **Kohfeldt** (25. 2. 67). — *Bibl.:* Dr. **Crain;** Dr. Bruno **Claussen.**

Institute.

Univ.-Gottesdienst: Univ.-Prediger Pff. **Hashagen, Walther, Hilbert.** — Seminar f. prakt. Theol.: Dir. Pf. **Hilbert.** — Seminar f. bibl.,

Digitized by Google

histor. u. systemat. Theol.: Dir. Pff. **Walther, Mandel, Herrmann.** — Rechtshistor. Sem.: Dirr. Pff. **Matthiaß** u. **Wüstendörfer.** — Anat. Institut: Dr. Pf. **Barfurth.** — Physiol. Institut: Dir. Pf. **Winterstein.** — Pathol. Institut: Dir. Pf. **Schwalbe.** — Pharmakol. u. physiol.-chem. Institut: Dir. Pf. **Kobert.** — Hyg. Institut: Dir. Pf. **Pfeiffer.** — Univ.-Krankenhaus: Dirr. Pff. **Martius, Müller** u. vacat; a) med. Klinik: Dir. Pf. **Martius;** b) ambulator. Klin. f. inn. Kranke: Dir. Pf. **Martius;** c) med. Poliklin.: Dir. Pf. **Martius;** d) Kinder-Poliklin.: Dir. Pf. **Brüning;** e) chir. Klinik: Dir. Pf. **Müller;** f) ambulator. Klin. f. chir. Kranke: Dir. Pf. **Müller;** g) dermatol. Klinik u. Poliklinik: Dir. Pf. **Fribœs.** — Augenklinik u. Poliklinik: Dir. Pf. **Peters.** — Frauenklinik: Dir. Pf. **Sarwey.** — Poliklinik f. Geburtshilfe u. Frauenkrankheiten: Dir. Pf. **Sarwey.** — Klinik und Poliklinik für Ohren- u. Kehlkopfkranke: Dir. Pf. **Körner.** — Psychiatr. Klinik: Dir. Pf. **Bumke.** — Poliklin. für Nerven- u. Gemütskranke: Dr. Pf. **Bumke.** — Zahnärztl. Lehrinstitut: Dir. Pf. **Reinmöller.** — Klass.-philol. Seminar: Dirr. Pff. **Geffcken** u. **Heim.** — Deutsch-philol. Seminar: Dir. Pf. **Gelther.** — Romanisch-engl. Seminar: Dirr. Pff. **Zenker** u. **Lindner.** — Histor. Seminar: Dirr. Pff. **Reincke-Bloch** u. **Kolbe.** — Geogr. Seminar: Dir. Pf. **Ule.** — Münzkabinett: Dir. Pf. **v. Salis.** — Archäol. Sammlung: Dir. Pf. **v. Salis.** — Staatswiss. Seminar: Dir. Pf. **Ehrenberg.** — Mathem.-physikal. Sem.: Dirr. Pff. **Staude** u. **Heydweiller.** — Botan. Institut u. botan. Garten: Dir. Pf. **Falkenberg.** — Mineral.-geol. Institut mit d. Geol. Landesmuseum: Dir. Pf. **Geinitz.** — Zool. Institut: Dir. Pf. **Becher.** — Chem. Laborator.: Dir. vacat. — Physikochem. Laborat.: Dir. Pf. **Kümmell.** — Physikal. Institut u. astron.-meteoronom. Observatorium: Dir. Pf. **Heydweiller.**

Akademische Vereinigungen.

Commentwaffe: Korbschläger.

Corps im K. SCV. (cf. I. a. 1). Rostocker SC.: Vandalia, gest. 18.10.24 [blutrot-gold-blutrot, P. Gold, rote M., Febr. bis Novbr. 27 weiß-blutrot-gold, 29 bis 30 gold-rot-blau-rot], susp. 25. 11. 30 bis 18. 10. 31, 26. 11. 36 bis 4. 5. 42 u. 21. 10. 45 bis 1. 5. 1907; verschmolzen m. d. Altherrenschaften d. susp. C. Hansea [gest. WS. 78/79 als AGV., s. 79 Vb. Saxonia m. u. S.; blau-weiß-rot, blaue M.; s. 25. 2. 82 C., s. WS. 82/83 Hansea, susp. 18. 6. 83; rot-weiß-blau v. u., Ff. rot-weiß-rot, P. Silber, rote M.] am 28. 9. 07 u. des susp. C. Borussia [gest. 15. 7. 81 als Fecht-V., s. 82 Vb. m. u. S., s. 25. 2. 82 C., susp. 3. 2. 86, schwarz-weiß-schwarz, Ff. schwarz-weiß, P. Silber, schwarze M. u. weiße St.] am 16. 11. 07. Gold-d. blau-blutrot-gold (s. 18. 10. 31), Ff. blau-gold, P. Gold, d. blaue M. (1831 bis 1844 d. blaue St.). Kn.: St. Georgstr. 75, priv. X, XX, XXX. Chargen: X, XX, XXX. PVh.: L. Mecklenburgia.

Burschenschaft der Deutschen Burschenschaft (cf. I. a. 4): Obotritia, gest. 21. 1. 83 als Turn- und Fechtklub (bed. Sat.), WS. 83/84 als ak. V. gemeldet, s. WS. 84/85 schwarze Vb., s. SS. 85 schwarze e. W., s. SS. 86 ftr. frschl. Vb., s. 94 BM., s. 25. 5. 99 im ADC. als ren. B., 3. 6. 1900 rez., susp. Herbst 1914. D. blau-gold-

Digitized by Google

rot, Ff. rot-gold-rot (s. 86 zeitweilig blau-gold-blau, später auch blau-rot), P. Gold, zinnoberrote M. und Fm. EH. s. 29. 1. 1910: Friedrichstr. 16. PVh.: Baltia.

Landsmannschaft im CLC. (cf. I. a. 6): Mecklenburgia, gest. 3. 3. 70 in Leipzig als Mecklenb. Stud.-V. (d.blaue Unikolore), hervorgeg. aus einer 69/70 gest. Kneipgesellsch. Meckl. Stud., s. 3. 3. 73 e. W., s. 74 Vb. Mecklenburgia, s. 1. 7. 74 ftr., 25. 7. 78 bis 20.5. 91 im Gosl. CC., verschmolzen 96 m. d. ak. Kegelklub Makaria, s. 27. 5. 09 in Rostock verschmolzen m. d. fr. L. Normannia (gest. 29.10.1908 von ausgetr. Arminen), deren Farben übernommen wurden, 31. 5. 09 im CLC. admtt., rez. 16. 5. 10, susp. Herbst 1914. Grüngold-rot v. u., Fb. grün-rot v. u., P. Gold, karmesinrote M. (in Leipzig Farben v. oben). PVh.: Vandalia u. Silesia-Greifswald. EH. s. VIII. 1909: Grüner Weg 8. X, XX, XXX.

Turnerschaft im VC. (cf. I. a. 8): Baltia, gest. 9. 7. 83 als ATV. Rostock, im VC. s. April 84, e. W. u. Name s. 13. 5. 84, ftr. u. BM. s. Frühjahr 85, vertagt. Grün-weiß-rot, Fb. grün-weiß-grün, P. Silber, grüne M. (weiße Atlas-St. s. 10.1.87 u. während der SS. 87 bis 92 u. SS. 94, weiße Tuch-St. während der SS. 97 bis 1900). Kn.: Rest. Goldenbogen, Breitestr. 30. X, XX, XXX. PVh.: Obotritia.

Freies Corps: Visigothia, gest. 11.1.82 als Skat-V. Wantrup, bald fr. schl. Vb. Visigothia, C. s. 30. 5. 95, im SC. rez. 23. 11. 95, susp. 18. 5. 1913, rek. (anfangs als Gothia) 19. 5. 13, s. 27. 7. 13 außerhalb des SC. H.blau-weiß-gold, Ff. blau-weiß-blau, P. Gold, h.blaue M. u. Fm., im SS. weiße St. s. 10. 5. 02 (als Gothia d.grün-weiß-gold, Ff. grün-weiß, P. Gold, weiße St.). EH. s. 12. 6. 12: Stephanstr. 7a.

Ak. Gesangverein im SV. (cf. I. c. 1): Redaria, gest. 2. 5. 86, bis SS. 89 nicht korp., im SV. s. 20. 7. 95, s. WS. 06/07 matur., bis 9.1.08 AGV. Rostock. H.blau-weiß-rot, P. Silber, Bz. U. S., s. SS. 00 schwere, s. SS. 01 leichte e. W. Maturität. Kn.: Glatter Aal 2I, priv.

Ak. Turnverbindung im ATB. (cf. I. c. 2): Arminia, gest. als ATV. Rostock 1. 12. 98, im ATB. s. 99, s. WS. 00/01 Vb., susp. 1914. Rot-weiß-rot, P. Silber, Schl. u. Bz. E.W. Kn.: Breitestr. 12/13I. PVh.: VDSt.

Verein Deutscher Stud. (im Kyffh.-Vb., cf. III. g. 1), gest. 17. 11. 1906, im KV. s. 5. 1. 07. Schwarz-weiß-rot, n. g. E.W. Kn.: Am Schilde, priv.

Christl. Verbindung m. MV.: Wingolf (cf. II. d. 1), gest. 1.6.50 (hervorgeg. aus d. WS. 49/50 gest. Lesekränzchen), susp. 14. 5. 52 bis SS. 58, s. WS. 56 im WB., s. 8. 5. 82 öffentl. ftr., susp. SS. 58, Ende WS. 75/76 bis Anf. WS. 76/77, 12.11.82 bis 23. 4. 83 u. Ende WS. 14/15. Schwarz-weiß-gold, P. Silber, Hb. gold-weiß-gold, schwarze M. EH. s. 1914: Friedrichstr. 25. X, XX, XXX.

Ev.-luth. Stud.-V. (m. MV.) im Leuchtenburgverb. (cf. II. f.): Philadelphia, gest. 26. 4. 1909, susp. 1914. D.grün-weiß-gold, P. Silber, Bz.

Wissenschaftl. Vereine: a) im DWV. (cf. III. h.): Theol. Stud.-V., gest. 25. 4. 63. Schwarz-rot-grün, P. Silber, Bz. u. Schl. Im Leipz. Verband (cf. III. h. 2). Kn.: Bellevue, Alexandrinenstr. 30. — b)

Digitized by Google

Sonstige: Geograph. Vg., nicht korp. Lokal: Mahn & Ohlerichs Keller. — Mathem.-Physikal. Vg.

Verein Stud. Frauen, gest. 1913, s. VIII. 13 im VStD. (cf. VI. 1), susp. 3. 6. 15.

Sonstige Vereine: Deutsche Christl. Stud.-Vg., gest. 97 cf. IV. 1). Adr.: Friedrichstr. 29 I. — Ak. kirchl. V., gest. SS. 89. O.A.; nicht korp. — Ak. Bonifatius-V. (cf. IV. 4), susp. 1914. — Missions-Studienkreis, gest. SS. 13. — Stud. Unterrichtskurse (Verb. cf. IV. 16). — Ausschuß f. Leibesübungen, gest. 1912. — Vg. d. Stud. d. Zahnheilkunde (Verband cf. IV. 14). — Ak. Luftflotten-V., Ortsgr., gest. V. 1914 (cf. IV. 17).

In dem 15. 11. 06 gest. „Studentenverband an der Universität Rostock" (bestehend aus Wingolf, Theol. Stud.-V. Visigothia, Obotritia, Baltia, Redaria, Arminia, VDSt., Vandalia, Mecklenburgia) hat jede Korporation einen Vertreter (bei mehr als 40 Mitgl. 2), und die Nichtinkorporierten auf je 25 Stimmen einen Vertreter.

Seit SS. 13 bilden Vandalia, Obotritia, Mecklenburgia u. Baltia den Waffenring, dem s. 1914 auch Visigothia angehört.

STRASSBURG I. E.

Immatr.: Termin: d. ersten 4 Wochen d. Semesters; Betrag: 20, bezw. 10 ℳ. Wer sich als Student immatrikulieren lassen und an den Vorlesungen und Übungen der Universitätsinstitute teilnehmen will, hat sich sogleich nach seiner Ankunft in Straßburg auf dem Universitäts-Sekretariat (Universitätsplatz 8, Erdgeschoß) zur Einschreibung zu melden. Vor dem offiziellen Beginn des Semesters finden keine Einschreibungen statt. Andere Personen, welche an den Vorlesungen teilnehmen wollen, haben von den betreffenden Dozenten die Erlaubnis zum Besuch der Vorlesungen einzuholen und sich sodann gleichfalls auf dem Universitäts-Sekretariat zu melden. Frauen werden immatrikuliert, wenn sie das Reifezeugnis eines deutschen Gymnasiums oder Realgymnasiums oder einer deutschen Oberrealschule besitzen. Andere Frauen, die als Hospitantinnen an den Vorlesungen oder Uebungen teilnehmen wollen, haben erst die Erlaubnis der betreffenden Dozenten einzuholen und sich dann auf dem Universitäts-Sekretariat behufs Einschreibung in die Hospitantenliste zu melden. Die Gebühren für die Aufnahme und die Kollegiengelder werden auf der Universitäts-Quästur (Kollegiengebäude, Zimmer Nr. 45) erhoben. Stundung findet nicht statt, Erlaß: auf Grund eines amtlichen Vermögenszeugnisses nach Formular. Stipendien: bei der ev.-theol., kath.-theol. u. jur. Fak. Prüfung, sonst Fleißzeugnis: amtl. Vermögenszeugnis nach Formular. Ueber Aufnahme in das theol. Studienstift zu St. Thomas Auskunft beim Direktor.

Digitized by Google

Krankenkasse: kein besonderer Beitrag. **Lesehalle**: (Universitäts-Lesehalle) W.-S. 9—1, 3—8½, [Sonnt. 10—1, 4—8]; S.-S. 8—1, 3—8, [11—1, 5—7], 4 ℳ pro Sem., für Nicht-Studenten 8 ℳ, während des Krieges geschlossen. **Wohnungen**: werden durch den Oberpedell empfohlen, 1 Zimmer 20—30 ℳ monatl., Bedienung 2—3 ℳ, Morgenkaffee 6—7 ℳ, Heizung je nach Verbrauch. Mittagessen 0,80—1,50 ℳ tägl.

Kaiser-Wilhelms-Universität.

Gegründet 1567, reorganisiert 1872.

Anfang 1. Mai, Ende 12. August.

Kurator: Unterstaatssekr. a. D. Wirkl. Geh.-Rat Exz. Dr. **Back.** — *Rektor:* **Jost** (mathem. u. naturwiss. Fak.). — *Dekane:* **Spitta, Ehrhard, v. Tuhr, Saige, Plasberg, Oesterle.**

I. Evangelisch-theologische Fakultät.

Dekan: **F. Spitta.**

Pff. ord.: W. **Nowack** (3. 3. 50) Ⓚ Jesaja 5; hebr. Uebgn. 2 pg.; alttest. Sem. 1 pg. — **F. Spitta** (10. 1. 52) Ⓚ Apostelgesch. u. apostol. Zeitalt. 5; Einl. in d. Gesangbuch II (Lieder v. christl. Heil) 2 ö.; neutest. Sem. 1 pg.; homilet.-liturg. Sem. 1 m. 2 pg.; evang. Kirchenmusik 1 m. 2 pg. — **J. Ficker** (12. 11. 61) Ⓚ Kirchengesch. I. 5; kirchen- u. dogmengesch. Konversat. 1 pg.; Uebgn. üb. christl. Denkm. f. Anf. 1 pg., f. Vorger. 1 pg.; Ausflüge z. Studium elsäss. u. bad. kirchl. Denkm. — **Em. Walt. Mayer** (9. 9. 54) Ⓚ Ethik 5; systemat. Sem. 1 pg. — **Er. Klostermann** (14. 2. 70) Ⓚ Joh.-Ev. 5; Jakobusbr. 1 ö. — **G. Anrich** (2. 12. 67) neuere u. neueste Kirchengesch. 5; kirchengesch. Sem. 1 pg. — **Gottfr. Naumann**, Katechet. 3; Predigt d. 19. Jahrh. 1 ö.; homilet.-liturg. Prosem. 1 pg.; katechet. Sem. 1 pg. — **P. Lobstein** (28. 7. 50) (Dogmat.) liest nicht.

Pff. ext.: **F. Kühler** (15. 4. 74) Ⓚ Einltg. ins A.T. 5; alttest. Konversat. 1 m. 2. — **Gg. Wehrung**, d. moderne theol. Methode 2.

Doz.: **Fernand Ménégoz** (27. 5. 73) Christent. u. Monism. 1 ö.

II. Katholisch-theologische Fakultät.

Dekan: **Alb. Ehrhard.**

Pff. ord.: **Alb. Ehrhard** (14. 8. 62) Kirchengesch. (Neuzeit) 5; kirchengesch. Sem. 1 pg. — **Eug. Müller** (31. 8. 61) Dogmat. (Lehre v. d. Kirche) 5; christl. Kunstgesch. 1; dogmat. Uebgn. 1 pg.; kunstgesch. Uebgn. pg. — **Alb. Lang** (25. 8. 68) Apologet. 5; apologet. Sem. 1½ pg. — **Jgn. Rohr** (29. 6. 66) Galater-, Epheser-, Philipper- u. Kolosserbr. 4; exeget. Uebgn. im Sem. 1 pg. — **K. Böckenhoff** (10. 7. 70) christl. Sittenl.: allg. Tl., II. 3, besond. Tl. (Pflichten gegen d. Kirche, Berufspflichten) 3; Sem.-Uebgn. 1 pg. — **R. Stapper** (3. 4. 70) Homilet. 2 m. 2; Pastoral II. 2; homilet. Uebgn. 2 pg. — **P. Heinisch** (25. 3. 78) Jesaja 4; bibl. Archäol. 2; alttest. Sem. 1 pg. — **Aug. Knecht** (22. 7. 66) kathol. Kirchenr. (Verwaltgsr.) 3; reichsländ. Kirchenr. 1; kirchenrechtl. Uebgn. 1 pg.

Digitized by Google

Dozz.: Pf. Franz Xaver **Mathias** (16. 7. 71) d. Kirchenlied in d. Volkssprache als Wesensbestandteil d. kathol. Liturg. 1 p.; Uebgn. (Meßoratorium) 1 pg. — Pf. Hub. **Bastgen** (21. 8. 76) Patrol. II. 1 m. 2. — F. **Maier** (11. 8. 83) (neutest. Exeg.) beurl.

III. Rechts- und staatswissenschaftliche Fakultät.

Dekan: Andr. v. Tuhr.

Pff. ord.: P. **Laband**, Exz. (24. 5. 38) dtsch. Rechtsgesch. nebst Grundz. d. dtsch. Privatr. 6. — Gg. F. **Knapp** (7. 3. 42) üb. Kolonien 2; Geldwes. 2; nat.-ökon. u. statist. Uebgn. (m. Wittich) 1 m. 2 pg. — W. **Sickel** (6. 12. 47) dtsch. Rechtsgesch. nebst Grundz. d. dtsch. Privatr. 5; dtsch. Rechtsquellen 1 pg. — Aug. **Sartorius Frhr. v. Waltershausen** (23. 5. 52) Finanzwiss. 4. — Fritz **van Calker** (24. 10. 64) Ⓚ Gesetzgebgspolit. 2. — Andr. **v. Tuhr** (14. 2. 64) bürgerl. R. II (Schuldverh.) 5; Gesch. d. röm. R. 5; Uebgn. (bürgerl. R.) f. Vorger. 1 m. 2. — W. **Kisch** (12. 12. 74) dtsch. Zivilproz. I. 6; Urheber- u. Verlagsr. 1 m. 2; bürgerl. R. V (Erbr.) 4; Anf.-Uebgn. (Zivilproz.) 1 m. 2. — H. **Rehm** (19. 4. 62) Verwaltgsr. 4; Kirchenr. 4; öff.-rechtl. Uebgn. 1 m. 2. — Er. **Jung** (1. 7. 66) Ⓚ bürgerl. R.: I (allg. Tl.) 4, III (Sachenr.) 4, IV (Familienr.) 2; Uebgn. (bürgerl. R.) f. Anf. 1 m. 2; **Einf.** in d. Rechtswiss. 1 m. 2. — Ed. **Kohlrausch** (4. 2. 74) Ⓚ dtsch. Strafr. 5; dtsch. Strafprozeßr. 5; dtsch. Zivilprozeßr. II. 4; Zivilpros.-Prakt. 1 m. 2. — Fr. Peter **Bremer** (13. 9. 32) (röm. R.) liest nicht. — Aug. Siegm. **Schultze** (28. 4. 33) (Zivil-, Strafproz.) dgl.

Pff. ext.: E. **Zimmermann** (6. 11. 43) Syst. d. röm. Privatr. 4 m. 2; exeget. Uebgn. im Corpus juris 1 m. 2; Interpret. im BGB. 1 m. 2. — Wern. **Wittich** (5. 8. 67) allg. Volkswirtschftsl. 4; s. a. Pf. ord. Knapp.

Doz.: Dietr. **Preyer** Ⓚ prakt. Nat.-Oekon. 4; Probl. d. modern. Agrarpolit. 1; Exkurs.

IV. Medizinische Fakultät.

Dekan: B. **Salge.**

Pff. ord.: Osw. **Schmiedeberg** (10. 10. 88) Toxikol. 2; Nachweis v. giftig. u. schädl. Substanz. f. hyg. u. gerichtl. Zwecke 1 g.; Arbtn. im pharmakol. Labor. tägl. — O. W. **Madelung** (15. 5. 56) Ⓚ chir. Klin. u. Poliklin. 6 m. $1^1/_4$; chir. Operat.-Kurs 3 m. $1^1/_2$. — Frz. **Hofmeister** (30. 8. 50) pathol. Stoffwechsel 1 g.; chem. Uebgn. f. Med. (quantitat. Tl. u. Darstellg. v. physiol.-chem. Präpar.) (m. Spiro) 5 m.; chem. Prakt. f. Med. (m. Spiro) 2 m. 2; Arbtn. im Inst. tägl. pss. — J. Rich. **Ewald** (14. 2. 55) Nervenphysiol. 5; prakt.-physiol. Kurs (ohne chem. Tl.) 3 m. 2; Arbtn. im Labor. (m. Gildemeister) tägl. — H. **Fehling** (14. 7. 47) Ⓚ Frauenklin. 2 m. $1^1/_4 + 1$ m. $2^1/_4$; geburtsh.-poliklin. u. and. Besprechgn. 1 g. — Hans **Chiari** (5. 9. 51) Ⓚ spez. pathol. Anat. 4; pathol.-anat. Demonstr. m. Sektionsübgn. 3 m. $1^1/_4$; pathol. Anat. d. zooporasitär. Erkrkgn. d. Menschen 1; pathol.-histol. Kurs m. Labor.-Arbtn. 2 m. 2. — Rob. **Wollenberg** (9. 2. 62) Ⓚ psychiatr. u. Nervenklin. 3; Arbtn. im Labor. (m. Rosenfeld) tägl. pg. — E. **Hertel** (19. 3. 70) Ⓚ Klin. d. Augenkrkhtn. 3; Kurs d. Ophthalmosk. f. Geübt. 2, f. Anf. (m. Pagenstecher) 1. — P.

Digitized by Google

Uhlenhuth (7. 1. 70) Ⓚ Hyg. I. 3; hyg. Kurs 2 m. 2; Arbtn. im hyg.-bakt. Labor. f. Geübt. tägl. — B. **Salge** (19. 9. 72) Ⓚ Klin. d. Kinderkrkhtn. 3; Impfkurs 1; Labor.-Arbtn. tägl. pg. — Alfr. **Wolff** (30. 3. 50) Ⓚ Klin. d. syphilit. u. Hautkrkhtn. 3; Pathol. u. Ther. d. vener. Krkhtn. 1; Gefahren d. Geschl.-Krkhtn., f. all. Fak. (3 Vorlesgn.). — Frz. **Keibel** (9. 7. 61) Anat. d. Menschen II. 6; anat. Labor. (m. Weidenreich) tägl. — Er. **Meyer** (11. 3. 74) Ⓚ med. Klin. 6; Labor.-Arbtn. f. Geübt. tägl. pg. — W. Alex. **Freund** (28. 8. 38) (Gynäkol.) liest nicht. — Bernh. **Naunyn** (2. 9. 39) (inn. Med.) dgl. — G. Alb. **Schwalbe** (1. 8. 44) (Anat.) dgl.

Pf. hon.: Heinr. **Bayer** (11. 10. 53) geburtsh. Operat.-Kurs am Phantom I + 2 m. 2. — K. **Spiro** (24. 6. 67) Ⓚ physiol.-chem. Kurs 1 m. 2; s. a. Pf. ord. Hofmeister.

Pff. ext.: Gg. **Ledderhose** (15. 12. 55) Ⓚ soz. Gesetzgebg. 2; gerichtl. Med. m. Sektionsübgn. 1 m. 2. — A. **Cahn** (11. 4. 58) Ⓚ Uebgn. (Krknuntersuchg.) 2. — H. **Freund** (6. 6. 59) Ⓚ gynäkol. u. Schwangeren-Untersuchg. 2; Frauenkrkhtn. II. 2. — P. **Manasse** (14. 3. 66) Ⓚ Klin. d. Ohren-, Nasen- u. Kehlkopfkrkhtn. 3; Oto-, Rhino- u. Laryngosk. f. Anf. 2; Arbtn. im Labor. tägl. pg. — Frz. **Weidenreich** (7. 6. 73) topogr. Anat. 3; mikrosk. Kurs f. Anf. (m. Fuchs) 3 m. 2; s. a. Pf. ord. Keibel. — Heinr. **Ehret** (12. 5. 70) Ⓚ klin. Propädeut. m. Uebgn. in d. Auskultat. u. Perkuss. f. Anf. 3; Krkhtn. d. Verdauungsorg. 3; allg. Ther. 1. — Osk. **Römer** (12. 1. 66) Ⓚ Poliklin. f. Zahn- u. Mundkrkhtn. 5; zahnärztl. Kurs f. Med. $1^1/_4$; Kurs im Füllen d. Zähne tägl.; zahntechn. Kurs tägl.; zahnhistol. Kurs 2 m. $1^1/_2$ pss.; Labor.-Arbtn. tägl. Derselbe ist nach Leipzig berufen. — Ph. **Kuhn** Ⓚ soz. Hyg.; hyg. u. bakt. Arbtn. f. Geübt. tägl. — E. **Levy** (5. 3. 64) (Hyg.) liest nicht. — **N. N.**, med. Poliklin. 4 m. 2; poliklin. Demonstr. 2; Labor.-Arbtn. f. Vorger. tägl. pg.

Doss.: Pf. Jul. **Klein** (20. 5. 61) Ⓚ prakt. Geburtsh. 2. — Pf. Rob. **Dreyfuß** (13. 3. 66) Ⓚ oto-rhino-laryngosk. Kurs, f. Anf. 3; spez. Pathol. u. Ther. d. Nasen-, Rachen- u. Kehlkopfkrkhtn. 1 g. — Pf. Hans **Landolt** (14. 9. 65) Ⓚ üb. Refrakt.- u. Akkommodat.-Anomalien 1 g. — Pf. Albr. **Fuchs** (29. 1. 68) Ⓚ Pathol. d. Wochenbetts 2; Sterilit. d. Ehe 1 g. — Pf. K. **Adrian** (25. 3. 71) Ⓚ Erkrkgn. d. Blase u. Harnröhre m. bes. Berücks. d. klin. Untersuchgsmethdn. 2. — Pf. Alb. **Stolz** (19. 9. 70) Ⓚ Uebgn. in Wundbehdlg. u. Verband 1 m. 2; Krkhtn. d. Mundhöhle 3. — Pf. M. **Rosenfeld** (25. 8. 71) Ⓚ gerichtl. Psychiatr. f. Med. u. Jur. 1; neurol. Diagnost. u. Begutachtg. v. Unfallneurosen 2; s. a. Pf. ord. Wollenberg. — Pf. P. **Asch** (12. 2. 73) Ⓚ Erkrkgn. d. Harnorg. u. ihre Behdlg., m. prakt. Uebgn. 1; Urethrosk. u. Cystosk. 1. — Pf. Eug. **Schlesinger** (26. 2. 69) Ⓚ prakt. Kurs in d. Diagnost. u. Behdlg. d. Kinderkrkhtn. 2. — Pf. Hugo **Fuchs** (24. 12. 75) Ⓚ Knochen- u. Gelenkl. 3; Entw.-Gesch. d. Wirbeltiere 4; embryol. Prakt.; s. a. Pf. ext. Weidenreich. — Pf. G. **Schickele** (13. 5. 75) Ⓚ Einf. in d. Geburtsh. m. prakt. Uebgn. f. Anf. 2; gynäkol. Operat.-Kurs am Phantom 1 m. 2. — Pf. Mart. **Bartels** (16. 6. 75) Ⓚ Augen- u. Nervenerkrkgn. 1. — Pf. K. **Pfersdorff** (16. 3. 75) Ⓚ allg. u. spez. Psychiatr. 2. — Pf. Demeter Ritter v. **Tabora** (26. 10. 77) Ⓚ Perkuss. u. Auskultat. f. Geübt. m. diagnost. Uebgn. 2 m. 2; Kurs d. inn. Med. f. Zahnärzte

Digitized by Google

2. — Pf. Jul. **Baer** (24. 3. 76) Ⓚ Stoffwechselkrkhtn. u. ihre Behdlg. 1 g. — Pf. Mart. **Gildemeister** (21. 2. 76) Ⓚ Physiol. d. Blutbewegg. 1 g. Physiol. f. Zahnärzte 2; s. a. Pf. ord. Ewald. — Pf. Nicol. **Gulcke** (25. 4. 78) spez. Chir. d. Bauchorg. 2; kleine Chir. 1 m. 2. — Pf. Leo **Blum** (7. 12. 78) Ⓚ medikament. Behandlg. inn. Krkhtn., II. Tl. 2. — Jos. **Kieffer** (11. 7. 75) Ⓚ zahnärztl. Arzneiverordngsl. 1; Kronen- u. Brückenarbtn. (Einführg.) 1; theoret. Grundlag. d. Orthodontie 1. — Pf. Hans **Dietlen** (13. 2. 79) Ⓚ Röntgendiagnost. u. -technik m. bes. Berücks. d. Kriegsverletzgn. 2. — Alex. v. **Lichtenberg** (20. 1. 80) Ⓚ orthop. Chir. 2—3; chir. Diagnost. 2; Nierenchir. 1. — P. **Mulzer** (8. 5. 80) Ⓚ Diagn. u. Ther. d. Geschl.-Krkhtn. in d. allg. Praxis 3; syphilit. Erkrkgn. d. Mundhöhle 1. — H. **Pagenstecher** (31. 12. 79) Ⓚ Augenerkrkgn. in Beziehg. z. and. Erkrkgn. d. Körpers 1; s. a. Pf. ord. Hertel. — W. **Meyerstein** (18. 5. 81) Ⓚ Kurs d. therapeut. u. diagnost. Technik 2; Gesch. d. Med. 1. — Alb. **Hamm** (16. 5. 80) Ⓚ gynäkol. Diagnost. u. nichtoperative Ther. 1. — Gg. **Hügel** (9. 2. 70) Ⓚ Einf. in d. Dermatol. 2. — Gabr. **Steiner** (26. 5. 83) Ⓚ allg. u. spez. Histopathol. d. Nervensyst. 1; syphilit. Erkrgn. d. Nervensyst. 1; Erkrkg. u. Behandlg. d. Geisteskrkhtn. 1. — Gg. B. **Gruber** (22. 2. 84) Ⓚ allg. exp. Pathol. 1; histol.-pathol. Demonstr.-Kurs 2. — Siegfr. **Samelson** Ⓚ diagnost.-therapeut. Kurs d. Kinderkrkhtn. 1. — J. **Parnas** Ⓚ chem. Vorgänge d. Atmg. 1. — Andreas **Forster** Ⓚ Spinalnerven u. Sympathikus 1; mikrosk. Kurs f. Geübt. 2 m. 2. — Wolfg. **Veil** Ⓚ Perkuss. u. Auskultat. 2 m. $1^1/_2$ + 1. — H. **Wieland** Ⓚ gift. Gase 1 pss.; Pharmakol. u. Toxikol. — Pf. Bernh. **Möllers**, Militärhyg. 1. — Th. **Messerschmidt** (Hyg.) kündigt später an.

V. Philosophische Fakultät.

Dekan: O. **Plasberg**.

Pff. ord.: K. J. **Neumann** (9. 9. 57) Quellenkde. d. röm. Gesch., d. Republik u. Kaiserzeit 4; Einf. ins Poln. 1 pg.; Poln. II. 1 pg.; histor. Uebgn. 1 m. 2 g. — Rud. **Henning** (10. 5. 52) altdtsch. Metrik u. Gedichte Walth. v. d. Vogelweide 3; altsächs. u. ahd. Uebgn. 1 m. 2. — Em. **Koeppel** (20. 9. 52) (durch Pf. Brie) engl. Lit. 1760—1820 1 + 1 m. 2; Uebgn. (Chaucer, Pope) 1 m. 2 g. — Ed. **Schwartz** (22. 8. 58) Pindar u. Bakchylides 4; philol. Sem. (Aristoteles Rhetorik, B. III.) 1 m. 2; Prosem. (xenophont. Jagdbuch) 1 m. 2. — E. **Lohmann** (14. 4. 59) Sanskr. I. 2; Sanskr. (leicht. Texte) 2; Sanskr.-Sem. 2; Einf. in d. indogerm. Sprachwissenschft. 1. — Mart. **Spahn** (7. 3. 75) Zeitalt. d. Absolitism. 1660—1789 3; Bildg. d. engl. Weltmacht 1; Uebgn. 1 m. 2. — W. **Spiegelberg** (25. 6. 70) Aegypt. I. u. II. Kurs je 2; Kopt., I. u. II. Kurs je 2; prakt. Einf. ins Neuarab. 2; Herodots II. B. im Lichte d. ägypt. Denkm. 1 g. — R. **Sapper** (6. 2. 66) Länder- u. Völkerkde. v. Ost- u. Südosteuropa 4; Kartenzeichn. 1 m. 2; Prosem. 1; Sem.-Uebgn. (Länderkde. Osteuropas) 1. — Osk. **Schultz-Gora** (15. 9. 60) frz. Phonet. 3; altfrz. Uebgn. 1 m. 2; Sem. (Dantes Inferno) 1 m. 2. — O. **Plasberg** (24. 10. 69) Tacitus' Agricola 2; lat. Synt. II. 2; philol. Sem. (Jamben d. Horaz) 1 m. 2; griech. Stilübgn. 1 pss. — Frz. **Schultz** (4. 12. 77) Goethe u. Schiller 4; Sem. (dtsch. Lyrik d. 19. u. 20. Jahrh.) 1 m. 2. — Arth. **Schneider** (15. 11. 76) Psychol. 4; Gesch. d. Pädag. 2;

Digitized by Google

Sem. (psychol. **Fragen**) 1. — F. **Schultheß** (7. 8. 68) arab. Prosatexte 2; Syr. 2; Bibl.-Aram. 1 g. — Gg. **Simmel** (1. 3. 58) Erkenntnistheor. 2; Philos. d. 19. Jahrh. 2; Sem.-Uebgn. — Aug. **Frickenhaus** (10. 11. 82) Ⓚ (Archäol.) kündigt später an. — K. **Stählin** (21. 1. 65) Ⓚ (Gesch.) dgl. — Th. **Nöldeke** (2. 3. 36) (semit. Philol.) dgl. — Gg. **Gerland** (29. 1. 33) (Geogr.) dgl. — Theob. **Ziegler** (9. 2. 46) (Philos.) dgl. — Harry **Breßlau** (21. 3. 48) (Gesch.) kündigt ev. später an. — Gg. Gottfr. **Dehio** (12. 12. 50) (Kunstgesch.) liest nicht.

Pff. hon.: Sam. **Landauer** (22. 2. 48) aram. Stücke aus d. jerusalemisch. Talmud 2. — E. **Polaczek** (6. 7. 70) dtsch. Baumeister u. Bildhauer d. 19. Jahrh. 1; kunstgesch. Uebgn. 1 m. 2. — Hans **Kaiser** (28. 9. 74) Handschriftenkde. d. Reformat.-Zeit 1. — Gg. **Wolfram** (1858) Siedelgsgesch. v. Westdeutschld. in röm. u. frühmittelalt. Zeit 2.

Pff. ext.: F. **Ludwig** (8. 5. 72) Ⓚ Händel u. Bach 3; musikgesch. Uebgn. 1 pg. — W. **Crönert** (3. 4. 74) Ⓚ (klass. Philol.) kündigt später an. — Jos. **Karst** (1. 4. 71) Altarmen. 4; Neuarmen. 3; Mittelarmen. 1 m. 2. — Ed. **Thrämer** (18. 1. 43) (klass. Philol.) liest nicht.

Dozz.: Pf. Fritz **Kiener** (7. 3. 74) dtsch. Verfassgsgesch. bis z. westfäl. Frieden 4; Uebgn. f. Anf. 1 m. 2. — O. **Baensch** (25. 7. 78) Ⓚ Probl. d. theoret. Philos. 1; Uebgn. 1 m. 2. — Pf. M. **Wundt** (29. 1. 79) Ⓚ d. Vorbereitg. d. Christent. in d. antik. Philos. 1. — Pf. P. **Hartmann** (22. 6. 69) Ⓚ niederld. u. span. Malerei d. 17. Jahrh. 1 pss. — Pf. O. **Frhr. v. d. Pfordten** (23. 5. 61) Kants Philos. 1. — K. **Frank** (7. 2. 81) Türk. f. Anf. 3; türk. Lekt. u. Uebgn. 2; schwierig. babalyon.-assyr. Texte 1. — Ant. **Henrich** (16. 3. 84) Ⓚ (dtsch. Philol.) kündigt später an. — O. **Janssen** (8. 7. 83) Probl. d. Metaphys. 1; philos. Uebgn. 1. — Hans **Naumann** (13. 5. 86) ält. dtsch. Prosa bis z. Aufklärgszeit 3; Flämisch 1. — Rob. **Hedicke** (19. 9. 74) Ⓚ Baukunst d. Mittelalt. in Frankr. 3; kunsthistor. Uebgn. 1 m. 2. — Alfr. **Hessel**, Kultur d. ital. Renaiss. 1. — E. **Hohl** (alte Gesch.) beurl. — A. **Rein** Ⓚ (Gesch.) kündigt später an.

Lektt.: M. **Christa**, Dtsch.-Engl.: Uebersetzg. v. W. Raabe „Z. wilden Mann"; Engl.-Dtsch.: Uebersetzg. v. Ruskin „Sesame and Lilies"; Uebgn. f. Anf. u. Vorger. — Dr. F. **Schürr**, Einf. ins Ital.; ital. Lekt. f. Vorger.; ital. Grammat. (Uebgn.).

Beauftr. Doz.: Dr. **Caleb**, Bulgarisch f. Anf. u. Vorger.

Lehrer f. Musik: **Wolfg. Geist**, Uebgn. d. Univ.-Chores; Uebgn. in rednerisch. Stimmbildg.

VI. Mathematische und naturwissenschaftliche Fakultät.

Dekan: O. **Oesterle.**

Pff. ord.: Hugo **Bücking** (12. 9. 51) Einltg. in d. Kristallogr. 3; kristallogr. u. mineral. Uebgn. f. Anf. 1 m. 4 pss.; Arbtn. f. Vorger. tägl. pss.; Exkurs. — Alex. **Goette** (31. 12. 40) Zool. I (Wirbellose) 6; zool. Uebgn. f. Anf. 2 m. 2 pss.; Arbtn. f. Geübt. tägl. pss. — Ferd. **Braun** (6. 6. 51) Exp.-Phys. I. 5; physikal. Uebgn. 2 m. 5; Uebers.-Kurs f. Med. 1 m. 3; wiss.-physikal. Arbtn. tägl.; Kolloqu. 1 m. 2 g. — F. **Rose** (13. 5. 59) chem. Technol. d. Schwermetalle 3; seltener gebrauchte Mineralfarben 1 g. — J. **Thiele** (13. 5. 65) Ⓚ allg. Exp.-Chem., org. Tl. 5; chem. Prakt. (m. Wedekind u. Straus) ganz- u. halbtg.;

Digitized by Google

Kolloqu. (org. Chem.) 1 pg. — L. **Jost** (13. 11. 65) Grundz. d. Botan. 5; wicht. Familien d. Blütenpflanz. 1 ö.; botan. Prakt.: I. mikrosk. Uebgn. 1 m. 4, II. mikrosk. u. physiol. Arbtn. halb- od. ganztg. — F. **Schur** (27. 1. 56) Diff.- u. Integr.-Rechng. II. 3; Flächen II. Grades 2; Sem. $1^1/_2$. — Jul. **Bauschinger** (28. 1. 60) Ⓚ Himmelsmechan. 4; Uebgn. in d. Sternw. — O. **Wilckens** (17. 9. 76) Ⓚ Geol. v. Deutschld. 2; Versteinergskde. 2; geol. u. paläontol. Uebgn. 1 m. 2; Exkurs. — O. **Oesterle** (16. 6. 66) pharmazeut. Chem. u. chem. Toxikol. 5; pharmakognost.-mikrosk. Uebgn. 1 m. 3; pharmakochem. Kolloqu. pg.; Arbtn. im Labor. tägl. — E. W. **Benecke** (Geol.) liest nicht. — Th. **Reye** (20. 6. 38) (Mathem.) dgl.

Pff. hon.: M. **Simon** (8. 6. 44) nichteuklid. Geom. in elementar. Behdlg. 2. — Osk. **Hecker** (21. 5. 64) Arbeitsmethdn. d. Erdbebenforschg. 1.

Pff. ext.: Em. **Cohn** (28. 9. 54) Einltg. in d. theoret. Phys. 3; wiss. physikal. Arbtn. — L. **Döderlein** (3. 5. 55) einheim. Insekt. 3. — Jos. **Wellstein** (17. 10. 69) lineare Diff.-Gleichgn. 3; Axonometr. u. Perspektive 2. — R. Edler **v. Mises** (19. 4. 83) Ⓚ (Mathem.) beurl. — Edg. **Wedekind** (31.1.70) Ⓚ physikal.Chem. 3; analyt. Chem. I. 2; gasanalyt. Uebgn. 1 m. 2 pss.; Kolloqu. 1 pg.; physiko- u. elektrochem. Prakt. 1 m. 4 pss.; s. a. Pf. ord. Thiele. — Em. **Hannig** (27. 9. 72) Ⓚ Biol. d. Pflanzen I. 2; Bestimm. v. Blütenpflanz. 1 m. 2; mikrosk. Untersuchg. v. Nahrgs.- u. Genußm. aus d. Pflanzenreich 4; botan. Prakt., f. Med. 1 m. 2.

Dozz.: Pf. A. **Kreutz** (15. 10. 64) Ⓚ Chem. u. Technol. d. Weines, Schaumweines u. d. Branntweine 1. — Pf. P. **Epstein** (24. 7. 71) Grundbegriffe d. Analysis 2. — Pf. E. **Breßlau** (10. 7. 77) Ⓚ Tierleben d. Meeres 2; Exkurs. g. — Pf. K. W. **Wirtz** (24. 8. 76) Kartenentwurfsl. 1 m. 2. — E. H. L. **Krause** (27. 7. 59) Ⓚ Vegetat. Elsaß-Lothringens 2. — Pf. Fritz **Straus** (24. 3. 77) Ⓚ Benzolderivate I. 3; s. a. Pf. ord. Thiele. — Andr. **Speiser** (10. 6. 85) Mechan. 2. — P. **Kessler** (1882) Ⓚ Geol. v. Belgien $1^1/_2$; Deutschlds. Steinkohlen 1; Wüsten- u. -erscheingn. 1; fossile Schnecken 1. — P. **Ruggli** (26. 2. 84) Synthesen d. org. Chem. 1. — H. **Rohmann** Ⓚ Elektronen (exp.) 2. — E. **Weitz**, Chem. d. Komplexverbdgn. 1.

Künste und Fertigkeiten: K. **Scharfenberger** u. Em. **Kretz**, Univ.-Zeichner. — M. **Gigl** u. Willib. **Müller** Ⓚ Univ.-Fechtlehrer. — Walt. **Bittler**, Univ.-Tanzlehrer. — **N. N.**, Univ.-Reitlehrer.

Bibliotheken.

1) Universitäts- und Landes-Bibliothek. Geöffnet von 9—1 u. (außer Samstag) 3—7 Uhr, der Zeitschriftensaal der Bibliothek v. 9—1 u. 3—6 Uhr außer Sonnabend Nachmittag.

Dir.: Pf. hon. Dr. Gg. **Wolfram** (1858). — *Ober-Bibl.*: Pf. hon. Dr. Sam. **Landauer** (22. 4. 46); Pf. Dr. E. **Marckwald** (22. 3. 59); Pf. Dr. K. **Schorbach** (3. 10. 51); Pf. Dr. K. **Klein**; Dr. A. **Schneider**. — *Bibl.*: Dr. L. **Wilhelm**; Dr. Arm. **Braunholtz**; Chr. **Hohmann**; Dr. Frz. **Ritter** Ⓚ. — *Bibl.-Assist.*: Dr. F. **List**; Dr. Jos. **Berenbach** Ⓚ; Jos. **Leffitz**.

2) Handbibliothek für Studierende der klassischen Philologie.

Digitized by Google

Wissenschaftliche Anstalten der Universität.

A. Evang.-theol. Fakultät: 1. Alttest. Seminar; 2. Neutest. Seminar; 3. Kirchengesch. Seminar; 4. Seminar f. systemat. Theologie; 5. Seminar f. prakt. Theologie: Mit der Wahrnehmung d. Geschäfte des Vorstandes betraut Pf. **Nowack.** — B. Katholisch. theologische Fakultät: 6. Philos.-apologet. Seminar; 7. Kirchengesch. Seminar; 8. Alttest. Seminar; 9. Neutest. Seminar; 10. Seminar f. dogmat. Theologie; 11. Sem. f. Pastoral-Theol. Mit der Wahrnehmung d. Geschäfte des Vorstandes betraut Pf. **Heinisch.** — 12. Jurist. Seminar: Kommissar. Bibl. Pf. **Kisch.** — 13. Staatswiss. Seminar: Dirr. Pff. **Knapp** und **Wittich.** — 14. Anat. Institut: Dir. Pf. **Keibel.** — 15. Physiol. Institut: Dir. Pf. **Ewald.** — 16. Physiol.-chem. Institut: Dr. Pf. **Hofmeister.** — 17. Pathol. Institut: Dir. Pf. **Chiari.** — 18. Pharmakol. Institut: Dir. Pf. **Schmiedeberg.** — 19. Institut f. Hygiene u. Bakteriol.: Dirr. Pff. **Uhlenhuth** u. **Kuhn.** — 20. Medizin. Klinik: Dir. Pf. **Meyer.** — 21. Medizin. Poliklin.: Dir. Pf. **Meyer.** — 22. Frauen-Klin.: Dir. Pf. **Fehling.** — 23. Psychiatr. Klinik: Pf. Dir. **Wollenberg.** — 24. Chirurgische Klinik u. Poliklinik: Dir Pf. **Madelung.** — 25. Klinik f. Augenkrankheiten: Dir. Pf. **Hertel.** — 26. Kinderklinik: Dir. Pf. **Salge.** — 27. Klinik für Syphilis und Hautkrankheiten: Dir. Pf. **Wolff.** — 28. Klinik für Ohrenkrankheiten: Dir. Pf. **Hasasco.** — 29. Poliklinik für Zahnkrkhtn.: Dir. vacat. — 30. Philos. Sem.: Dir. Pf. **Simmel.** — 30 a. Psychol. Institut: Dir. Pf. **Simmel.** — 31. Sem. f. Gesch. des Mittelalters u. **hister.** Hilfswiss.: Dir. vacat. — 32. Seminar für neuere Geschichte: Dirr. Pff. **Wiegand** und **Spahn.** — 33. Institut für Altertumswiss.: Dirr. Pff. **Neumann** u. **Crönert.** — 34. Kunstarchäol. Inst.: Dir. Pf. **Frickenhaus.** — 35. Aegyptol. Institut: Dir. Pf. **Spiegelberg.** — 36. Institut für Kunstgesch. und alt-christl. Archäol.: Dir. vacat. — 37. Philol. Seminar: Dirr. Pff. **Schwartz** u. **Plasberg.** — 38. Germanist. Seminar: Dirr. Pff. **Henning** u. **Schultz.** — 39. Seminar f. roman. Sprachkunde: Dir. Pf. **Schultz-Gora.** — 40. Seminar f. engl. Sprachkunde: Dir. Pff. **Koeppel.** — 41. Geogr. Seminar: Dir. Pf. **Supper.** — 42. Mathemat. Seminar: Dirr. Pff. **Schur** u. vacat. — 43. Physikal. Institut: Dir. Pf. **Braun.** — 44. Zool. Institut: Dir. Pf. **Goette.** — 45. Botan. Institut: Dir. Pf. **Jost.** — 46. Mineral. u. petrogr. Institut: Dir. Pf. **Bücking.** — 47. Geognost.-paläont. Institut: Dir. Pf. **Wiekens.** — 48. Chem. Institut; Dir. Pf. **Thiele.** — 49. Pharmaz. Institut: Dir. Pf. **Gesterle.** — 50. Sternwarte: Dir. Pf. **Bauschinger.**

Akademische Vereinigungen.

Commentwaffe: Korbschläger.

Corps im K. SCV. (cf. I. a. 1). Straßburger SC.: Rhenania, gest. 1. 5. 72, susp. 15. 7. 90 bis Anf. SS. 91 und 20. 6. bis 5. 10. 96, beh. aufgelöst 21. 6. 1911, rek. 20. 4. 12 [Zwischen-C.: Rheno-Borussia, gest. 27. 10. 1911; schwarz-blau-silber-schwarz, Fb. schwarz-blau-schwarz, P. Silber, blaue M.]. H.blau-silber-rot, Fb. blau-silber (früher blau-silber-blau), P. Silber, h.blaue M.

Digitized by Google

EH. s. 2. 5. 03: Lessingstr. 19. — Palatia, gest. 10. 5. 73, beh. aufgelöst SS. 76 bis SS. 78, 1881, SS. 84 bis SS. 86. 15. 7. 90 bis Anf. SS. 91 u. 21. 6. 1911 bis 22. 4. 12 [Zwischen-C.: Borussia, 5. 9. 76 bis SS. 78 u. 8. 7. 84 [schwarz-weiß-schwarz, weiße St.], u. Saxonia 1881, 20. 10. 84 bis 10. 5. 86 u. 27. 10. 1911 bis 22. 4. 12 [h.blau-weiß-violett, Fb. violett-weiß-violett, P. Silber, violette M., 1911 bis 12 violette St.]. Rot-weiß-violett, Fb. violett-weiß-violett, P. Silber, weise St. Kartell: Teutonia-Marburg. EH. s. 18. 7. 03: Zimmerhoffstr. 6. — Suevia, gest. 25. 2. 78, rek. 1. 10. 85, aufgelöst 15. 7. 90 bis Anf. SS. 91 u. 21. 6. 1911 bis 15. 4. 12 [Zwischen-C.: Hansea, gest. 19. 10. 1911; weiß-schwarz-rot-weiß, Fb. weiß-rot-weiß, P. Silber, schwarze M.]. Rot-weiß-schwarz, Ff. rot-schwarz, P. Silber, rote M. u. Fm. EH. s. 23. 4. 04: Daniel Hirtzstr. 13. — Palaio-Alsatia, gest. 4. 7. 74 als Arminia (abgetrennt von Argentina), bis 16. 7. 78 christl. Vb., s. 4. 7. 79. L. Alsatia-Lotharingia, s. 12. 1. 80 (offiz. Stiftungsdatum) C. Alsatia (h.grün-weiß-rot, Ff. grün-rot, P. Silber, h.grüne M.), susp. 20. 1. 81, rek. als Palaio-Alsatia 28. 5. 86 durch die Vb. Vosegina (gest. 24. 5. 81, gelb-weiß-rot, Ff. gelb-weiß-gelb, gelbe M. u. St.), aufgelöst 15. 7. 90 bis Anf. SS. 91 u. 21. 6. 1911 bis 17. 4. 1912 [Zwischen-C.: Guestphalia, gest. 18. 10. 1911; h.grün-weiß-schwarz, Fb. grün-schwarz, P. Silber, h.grüne Seiden-St.]. Gelb-weiß-rot, Fb. gelb-rot, P. Silber, gelbe M. Kartell m. Teutonia-Halle u. Makaria-München. EH. s. 12. 5. 06: Geilerstr. 2. — Chargen: X, XX, XXX.

Burschenschaften der Deutschen Burschenschaft (cf. I. a. 4). Straßburger Burschensch.: Germania, gest. 30. 6. 80, beh. aufgelöst SS. 84, alsbald rek., susp. 12. 11. 84 bis 18. 4. 85 u. 2. 5. 87 bis 30. 1. 90. Schwarz-silber-h.rot, Fb. schwarz-silber-schwarz, P. Gold, weiße M. Kn.: Katzensteg 1. — Alemannia, gest. 8. 11. 80 (hervorgeg. aus dem ak.-jur. V., gest. 29. 1. 70, gold-rot-gold, n. g.), susp. SS. 83 bis Okt. 83, 29. 11. 87 bis Ende April 88 u. 1. 8. 88, rek. 21. 7. 99 durch die schwarze Vb. Teutonia [gest. SS. 99], susp. Herbst 1914. Gold-ziegelrot-gold, P. Gold, keine Ff., h.rote St. (Okt. 83 bis 1899 schwarz-rot-gold, P. Gold, karmesinrote M., später St.) Kn.: Feggasse 7 I. — Arminia, gest. 18. 1. 86 als fr. Vg., s. 12. 6. 86 ftr. B., 15. 10. 86 bis 5. 8. 99 im ADB., susp. 9. 12. 93, rek. Anf. SS. 97, SS. 1900 verschmolzen m. d. fr. B. Teutonia-Tü. [gest. 7. 7. 83, 11. 11. 83 bis 12. 11. 90 im ADB., susp. WS. 94/95; schwarz-h.rot-gold v. u., P. Silber, h.rote M.], s. 22. 5. 1904 in der DB. als Ren., rez. Pfingsten 05. Schwarz-d.rot-gold, P. Silber (12. 6. 86 bis 16. 12. 92: schwarz-rot mit breiter Gold-P.), keine Ff., karminrote M. (bis SS. 89 schwarze Samt-M.). EH. s. 8. 5. 09: Orangeriering 26.

Landsmannschaften im CLC. (cf. I. a. 6): Teutonia auf der Schanz, gegr. 21. 6. 80 als ak. V. Teutonia m. u. S. (blau-gold-rot, n. g.), s. WS. 80/81 ftr. frschl. Vb., WS. 81/82 bis 10. 11. 85 im Gosl. CC., susp. SS. 87, rek. 14. 5. 09 unter Verschmelzung m. d. frschl. Vb. Bavaria (gest. 22. 6. 1898 als Odontolog. Stud.-V., s. WS. 99/00 u. S., s. WS. 00/01 zahnärztl.-naturw. V. Bavaria, SS. 04 ohne Fachprinzip s. SS. 06. frschl. Vb.; h.blau-gelb-rot, Ff. blau-gelb-blau, P. Silber, h.blaue M.) u. im CLC. adm., rez. 15. 6. 10, s. I. 10

Digitized by Google

Teut. a. d. Schanz. Blau-gold-rot, Fb. blau-gold-blau, P. Gold h.karmesinrote M. Maturitas. X, XX, XXX. Kn. u. Br.: Feggasse 9 pt. — Wartburgia, gest. 16. 6. 88 als ak.-theol. V. Wartburgia (v. ak.-theol. Collegium abgetrennt), s. SS. 90 Couleur u. bed. Satisf., s. SS. 96 protestant. Stud.-Vb. ohne Fachprinzip, s. SS. 97 fr. Vb. m. u. S. u. ohne konfess. Prinzip, SS. 97 bis Anf. Dez. 07 im TCC., s. SS. 09 e. W., s. Anf. WS. 09/10 fr. L., 26. 5. 12 in CLC. adm., rez. Pfingsten 13, susp. Ende SS. 1914. H.grün-weiß-rot (s. SS. 88), Fb. grün-weiß, CKb. grün-rot, P. Silber, h.grüne M. (s. SS. 90). Kn.: Glocke, Kreuzgasse 13. — PVh.: Freiburger LC.

Turnerschaften im VC. (cf. I. a. 8). VC.-Straßburg: Alsatia, gest. 19. 5. 81 als Alsato-Lotharingia, im VC. s. 9. 7. 81, Couleur, e. W. u. BM. s. 13. 7. 82, s. 18. 5. 85 Alsatia, beh. aufgelöst 22. 11. 86 bis 19. 3. 87 [inzwischen Lotharingia: rot-gold-grün, Fb. rot-grün, P. Gold, moosgrüne M.], vertagt. Rot-weiß-blau, Ff. rot-weiß (anfangs rot-weiß-rot, WS. 82/83 bis Juni 85 rot-blau), P. Silber, violettblaue M. Kn.: Feggasse 7; Br.: Münchner Kindl. — Cheruscia, gest. 24. 5. 81 als fr. Vb. Vosegina (gelb-weiß-rot, Gf. gelb), s. 1883 e. W., SS. 85 verboten u. als Markomannia rek. (rosa-h.blau-weiß, Ff. rosa-weiß-rosa, dann rosa-blau, rosa M.), SS. 84 bis WS. 90/91 im Gesl. CC., s. WS. 90/91 L., im Cob. LC. 28. 8. 92 bis SS. 94, susp. SS. 94 bis SS. 95, rek. als fr. L. Vandalia, s. Nov. 95 ATV., 24. 5. 96 verschmolzen mit dem ATV. Saxonia, [dessen Name u. Couleur angenommen wurde; weiß-schwarz-h.blau-weiß, Fb. weiß-schwarz-weiß, schwarze M.], susp. 11. 11. 99, rek. 18. 12. 1903 als Cheruscia, im VC. s. 8. 2. 02, vertagt. Rosa-h.blau-weiß, Fb. rosa-blau, P. Silber, rosa M. (SS. 12 bis WS. 13/14 St.). Kn.: Feggasse 9; Br.: Germania-Rest. — Chargen: X, XX, XXX. PVh.: T. Zaringia-Karlsruhe.

Burschenschaft im ADB. (cf. I. b. 1): Wasgau, gest. 12. 6. 86 als Arminia, susp. 5. 3. 99, rek. 26. 2. 10 als burschenschaftl. Vg. s. Herbst 10 Wasgau, im ADB. adm. s. Pfingsten 1910, ftr. s. Ostern 1911. Schwarz-rot auf gold. Grund, schwarze Samt-M. Kn.: Hote-Marquardt, Zürcherstr. 7.

Freie schwarze Verbindung m. u. S.: Makaria, gest. 21. 1. 91. Schwarz-silber-h.blau, Ff. schwarz-silber, Bz.; ohne e. W.

Gesangvereis im SV. (cf. I. c. 1): SGV. Arion, gest. 14. 7. 82, s. SS. 88 im SV. Schwarz-gold-grün (vor 84 rot-weiß), Bz. u. Schl. m. gold. Zirkel. Schwere e. W. s. SS. 08, u. S. Maturität. Kn.: Luxhof. X, XX, XXX.

Ak. Turnverein im ATB. (cf. I. c. 2): Burgund, gest. 12. 6. 94, hervorgeg. aus der WS. 93/94 gegr. Turnriege, im ATB. s. 13. 6. 94, susp. 1914. Grün-gold-rot. Satisf. auf persönl. Waffen. Kn.: Drei Kaiser, Geilerstr.

Verein Deutscher Stud. im Kyffhäuserverb. (cf. III. g. 1), gest. 3. 7. 83, susp. 23. 6. 84 bis 15. 6. 92, WS. 96/97 bis SS. 97 u. WS. 00/01 bis SS. 01, im KV. s. 4. 8. 92. Schwarz-weiß-rot, n. g. Bed. Satisf. Kn.: Kammerzellsches Haus, Dompl. 2.

Nichtkonfessionelle Verbindungen m. MV.: a) im Wingolfsbund (cf. II. d. 1): Stud.-Vb. Argentina, gest. 12. 11. 57, hervorgeg.

Digitized by Google

aus d. Deutschen Theol.-Gesang-V. (gest. WS. 53/54 als Teutonia, s. Herbst 54 Germania, s. Ostern 55 Concordia, susp. 56), im WB. s. 5. 2. 59, s. 1870 mit Stimmrecht, s. 1. 5. 72 öffentl. ftr., susp. 22. 6. 74 bis 6. 7. 74, 2. 7. 79 bis 30. 4. 80 u. WS. 14/15. Schwarz-weiß-gold (11. 4. 61 bis WS. 71/72 schwarz-silber-d.rot, P. Silber, rote M., n. g.), Hb. schwarz-gold, P. oben Silber, unten rot, Bz. schwarz-silber-d.rot. P. Silber, schwarze Samt-M. EH. s. 6. 5. 1913: Jansstr. 22. X, XX, XXX. — b) im Schwarzburgbund (cf. II. d. 2): Wilhelmitana, gest. Novbr. 1855 als Singkränzel (hervorgeg. aus d. Theol. Singgesellschaft, 1847 bis VIII. 54; rot-weiß-grünes Band), s. XI. 60 Wilhelmitana (rot-weiß-rotes Band), ftr. s. SS. 63 bis 71, 64 bis 70 theol. Stud.-Vb., s. 1904 ev.-protestant. Stud.-Vb., s. 23. 1. 05 christl. Stud.-Vb., s. 24. 7. 05 FVh. zum SB., s. SS. 08 im SB., susp. Herbst 14. Rot-weiß-rot, P. Silber, ziegelrote M. (SS. 63 bis 22. 10. 84 weiße, bis SS. 12 Kranzmützen). EH. s. 3. 6. 14: Am Fünfzehnerwörth 2.

Farbentr. kath.-deutsche Stud.-Verbindungen m. MV. a) im CV. (cf. II. e. 1): Badenia, gest. 8. 6. 82, ftr. s. 8. 11. 82, im CV. s. 1. 3. 84, Anf. 99 beh. aufgelöst. H. grün-weiß-blau, Ff. weiß-blau-weiß, P. Silber, d. grüne St. (Pfingsten 10 bis WS. 12/13 h. grüne M.). Kn.: Kühler Grund, Ruprechtsalleralle 50; Br.: Münchner Kindl, Brandgasse 12. — Rappoltstein, ak. Vb., 27. 2. 1905 von Badenia abgezweigt, ftr. s. 2. 6. 05. H. blau-rot-silber, P. oben Silber, unten blau, Ff. silber-rot, P. oben Silber, unten rot, h. blaue M. Kn.: Dauphin, Münsterpl.; Br.: Münchner Kindl, Brandgasse 12. — X, XX, XXX, XXXX. — b) frei: Landsberg, gest. als Erwinia 16. 2. 1905, im KDV., s. 15. 3. 1911 im CV. als fr. Vg., s. 6. 9. 11 als Vb., XII. 13 ausgeschl. u. aufgelöst, rek. als Landsberg. Violett-silber-purpurrot (bis SS. 11 violett-weiß-schwarz), Fb. violett-silber, P. Silber, violettblaue M. im WS., im SS. weiße M. (s. SS. 12).

Kath. nichtfarbentr. Vereine m. MV.: a) im KV. (cf. II. e. 2): Frankonia, gest. 26. 6. 75, bis 29. 6. 75 Alsatia, s. 29. 7. 76 im KV. Rot-weiß-gold (n. g.). Kn.: Zur Marie, Küfergasse 23 I. — Merovingia, gest. 22. 10. 1904 aus Frankonia, s. SS. 05 im KV. D. grün-h. rot-d. grün (n. g.). Kn.: Contades. — b) Unitas (cf. II. e. 3), gest. 2. 5. 98, im UV. s. 26. 7. 99, susp. SS. 15. Blau-weiß-gold, n. g. Kn.: Germania, Dietrichstaden. — c) Kath. Südd. Stud.-V. (Kartell cf. II. e. 4): Rheno-Frankonia, gest. 10. 5. 1910, susp. 1914. Schwarz-h. blau-weiß (anfangs schwarz-weiß-h. blau), n. g.

Gesang- u. Sportvereine (nicht korp.): Ak. Touristenklub (E. V.), gest. 18. 7. 96, Akad. Sektion des Vogesen-Klubs. Adr.: Civilcasino, Jakob Sturmstaden. — Ak. Sportklub, gest. 18. 7. 96, rek. SS. 03. Weiß-rot (im ABS. s. VI. 1911, cf. IV. 10). — Ak. Ortsgr. d. Wandervogels.

Wissenschaftl. Vereine: Straßburger WV., Ortsgr. des DWV. (cf. III. h.; gest. 12. 12. 10): Ak.-theol. V. Collegium, gest. 16. 2. 76 als Ak. theol. V. (violett-weiß-grün, Bz.), s. 7. 7. 77 im Eis. Kartell, susp. SS. 85 bis SS. 86, 27. 8. 05 verschmolzen mit dem Ak. theol. Collegium (gest. 5. 2. 81, h. grün-weiß-gold, P. Silber, Bz.). Violett-weiß-moosgrün, P. Silber, Bz. Kn.: Zur Marie, Küfergasse. (Im

Digitized by Google

Eisenacher Kartell, cf. III. h. 1.) — Philol.-Histor. V., gest. 16. 12. 87, susp. 1901 bis 17. 7. 1907, bis WS. 12/13 Klass.-phil. V., susp. 1914. Violett-weiß-rosa (s. SS. 08; s. SS. 07 violett-weiß-rot). Im Naumb. KV. s. SS. 99 bezw. SS. 08 (cf. IV. h. 3). Kn.: Rest. z. Schiltigheimerplatz. — Math.-Naturw. Vb. Normannia', gest. 11. 2. 1914, susp. 1914. Orange-silber-violett, Fl. orange-silber, P. Silber, violette M. Verbriefte Satisf. Im Arnstädter Verbande (cf. III. h. 6).

Freideutsche Vereinigungen (cf. V.): a) im DBaSt. (cf. V. 2): Freiland, abst. Vb., gest. 28. 11. 1908, bis WS. 13/14 interkorp. Ortsgr., vertagt. — b) Freischar (cf. V. 1), SS. 1914 von Freiland abgetrennt; Gründungsgruppe, vertagt Herbst 14.

Studentinnenvereine: Verein studierender Frauen, gest. I. 1906, s. SS. 09 im VStD. (cf. VI. 1).

Sonstige Vereine: Ak. V. für Unterrichtskurse in Elementarfächern, gest. SS. 06 (Verband cf. IV. 16). — Klinikerschaft, gest. 20. 2. 07 (Verband cf. IV. 13). — Vg. d. Stud. d. Zahnheilkunde (cf. IV. 14). — Ev. ak. Missions-V. (cf. IV. 2), gest. 28. 11. 1910. — Deutsche Christl. Stud.-Vg. (cf. IV. 1), gest. 9. 11. 98. Adr.: Ankergasse 7. — Stud. Gustav Adolf-V., gest. 5. 6. 82. — Vg. Jüd. Akademiker im BJA. (cf. IV. 5), gest. 27. 6. 1906, susp. 1914. Lokal: Pariser Café, Steinstr. 1. — Ak. Wartburgbund, Ortsgr., gest. 1913 (cf. IV. 3). — Kathol. ak. Kreuzbund, Ortsgr. d. Kath. ak. Abst.-V., gest. 1913 (cf. IV. 6). Adr.: Konvikt. — Eos, Ortsgr. d. Kath. ak. Abst.-V. — Hohenberg, Ortsgr. d. Kath. ak. Abst.-V. — Ak. Pius-V., umfassend die Soziale Vg. u. den theol.-philos. V. (1910 geteilt in den philos. Thomas-V. u. d. theol. Concordia). Adr.: Priesterseminar. — Stud. Vincenz-Konferenz, gest. 1879 u. 1884 (kathol., sozial-charitativ). — Sozialstudent. Zentrale (kath.). Adr.: Bitscherstr. 6. — Ak. Bonifatius-V., gest. 24. 7. 82, rek. 1913, susp. 1914 (cf. IV. 4). Adr.: Priesterseminar. — V. lothring. Stud., gest. SS. 1914. — Klub Straßburger Stud. — Freier Zirkel Straßburger Stud. — Soziale Vortrags-Vg. — Stud. Luftflotten-V., Ortsgr. (cf. IV. 17).

Freistudentische Organisationen: a) Freie Studentenschaft, gest. 5. 7. 07, susp. 1914. Mitgl. d. D. Fr. St. (cf. VII. 1). Adr.: Univ. — b) Freie Vereinig. Kathol. Stud., gest. 21. 11. 1913 (cf. VII. 2).

Seit WS. 11/12 bilden einen Waffenring m. gemeins. Paukcomment auf schwere Waffen die Corps, Landsmannschaften, Burschenschaften (DB.) u. Turnerschaften, dessen Zweck die Wahrung gemeinschaftl. Interessen gegenüber d. Finkenschaft u. den konfess. Korp. ist, u. der s. SS. 13 m. Arion u. Burgund ein Paukverh. auf schwere Waffen abgeschlossen hat. Es besteht ein „Verband turnender Korporationen".

Digitized by Google

TÜBINGEN.

Immatr.: Termin: innerh. drei Wochen nach dem gesetzl. Anfang des Semesters; später nur bei triftigen Verhinderungsgründen. Betrag: 18 ℳ bezw. 12 ℳ. Exmatr. 8 ℳ. Als ordentliche Studierende werden Reichsangehörige aufgenommen, wenn sie das Reifezeugnis einer reichsdeutschen höheren Lehranstalt oder ein als gleichwertig anerkanntes außerdeutsches Reifezeugnis besitzen. Reichsangehörige, die im Ausland ihre Vorbildung erhalten haben, können als ordentliche Studierende aufgenommen werden, wenn sie diese Vorbildung in dem betreffenden Staat zum Studium als ordentliche Studierende an der Universität berechtigt. Ausländer können als ordentliche Studierende aufgenommen werden, wenn sie die Reife zum ordentlichen Universitätsstudium in Deutschland oder in ihrer Heimat besitzen. Als außerordentliche Studierende werden Reichsangehörige ohne Reifezeugnis aufgenommen, wenn sie sich einem Fach widmen, für das Universitätsbesuch vorgeschrieben ist, und die in der Prüfungsordnung geforderten Bedingungen für den Universitätsbesuch erfüllt haben. Reichsangehörige können als außerordentliche Studierende aufgenommen werden, wenn sie auf einer reichsdeutschen Lehranstalt die Befähigung zum einjährigfreiwilligen Dienst erlangt haben und nach Ansicht der betreffenden Fakultät eine für das Studium an ihr genügende Vorbildung besitzen. Reichsangehörige, die im Ausland vorgebildet sind, und Ausländer können, wenn sie nicht die oben erwähnte Vorbildung empfangen haben, nur mit Zustimmung der betreffenden Fakultät und mit Genehmigung des K. Ministeriums als außerordentliche Studierende aufgenommen werden. Nicht immatrikulierte Personen können vom Rektor die Erlaubnis zum Hören von Vorlesungen erhalten. Hörer und Hörerinnen haben außer dem Kolleggeld eine Gebühr von 5 ℳ, bei mehr als 3 Vorlesungsstunden für jede weitere Stunde 50 ₰, höchstens aber 7 ℳ im Semester zu entrichten. — Stundung oder Erlaß des Vorlesungs-Honorars findet nicht statt. — Hörsaal- u. Bibliothekgebühren 5 ℳ pro Sem. — Das Museum, ein Verein für literarische und gesellige Unterhaltung, mit ansehnlicher Bibliothek, hält Zeitungen und wissenschaftliche Zeitschriften, veranstaltet auch Konzerte u. Bälle. Beitrag halbjährlich 8 ℳ, Eintrittsgeld 4 ℳ. Der akadem. Musikverein und die Liedertafel geben für ihre nicht mitwirkenden Mitglieder von Zeit zu Zeit Aufführungen. — Studentenausschuß: Ausschuß vereinigter Tübinger Korporationen seit 12.2. 1907. Wohnungen: Mietung erfolgt semesterweise (von 75 ℳ an), Kündigung spätestens 4 Wochen vor dem amtl. Semesterschluß. Wohnungsbureau im Pedellenzimmer. Mittagstisch: Mindestpreis 80 ₰.

Digitized by Google

Eberhard-Karls-Universität.

Gestiftet 1477.

Anfang 26. April, Ende 14. August.

Rektor: **v. Blume** (rechts- u. staatswiss. Fak.). — *Kanzler*: Staatsrat **Pf. v. Rümelin.** — *Dekane*: **v. Wurster, v. Beiser, Hegler, v. Grützner, Haller, Fuchs, Maurer.**

I. Evangelisch-theologische Fakultät.

Dekan: **P. v. Wurster.**

Pff. ord.: Jul. **v. Grill** (10.7.40) kleine Prophet. 3; ausgew. Psalmen 1; Hebr. — Th. **v. Häring** (22. 4. 48) Hebräerbr. 3; Ethik I. 4. — A. **v. Schlatter** (16. 8. 52) Einf. in d. Theol. 2; Gesch. Jesu 5; neutest. Sem. (Passionsgesch.) 1 m. 2. — K. **v. Müller** (3. 9. 52) Kirchengesch. III. 5; Konfessionskde. (Symbol.) 4; kirchengesch. Sem. $1^1/_2$. — P. v. **Wurster** (6. 12. 60) Joh.-Ev. 4; prakt. Theol. I. 4; homilet. Uebgn.; Uebgn. im Relig.-Unterr. in d. Volksschule 2. — F. **Traub** (19. 4. 60) Markus-Ev. m. Einf. in d. synopt. Frage 4; Dogmat. I. 4; dogmat. Uebgn. 1. — P. **Volz** (14. 10. 67) Ⓚ Jesaja 4; Gesch. d. Volkes Israel 4; alttest. Sem. $1^1/_2$.

Etatsm. Pff. ext.: O. **Scheel** (7. 3. 76) Kirchengesch. II. 5; Dogmengesch. d. Protestantism. 2; kirchengesch. Uebgn. $1^1/_2$. — **Hans Schmidt** (11. 5. 77) Ⓚ hebr. Grammat. f. Anf.; Genesis; bibl. Altertümer.

II. Katholisch-theologische Fakultät.

Dekan: **J. Evang. v. Beiser.**

Pff. ord.: J. Evang. **v. Beiser** (30. 10. 50) Einltg. ins N.T. 5; Brief Pauli an Titus u. Judasbr. 3. — J. Bapt. **Sägmüller** (24. 2. 66) Kirchenr. II (Verwaltg. d. Kirche) 5; prakt. Pädag. 3. — P. **Rießler** (16. 9. 65) Jesajas II. 4; Kohelet u. Klagelieder 3. — **N. N.** [Nachf. d. † Pf. Ant. Koch] (Moral- u. Pastoraltheol.) kündigt später an.

Pff. ext.: L. **Baur** (9. 4. 71) Ⓚ Metaphys., spez. Tl. 4; christl. Kunstarchäol. 2; Uebgn. 1. — W. **Koch** (21. 9. 74) Dogmat. I. 5; Apologet. III. 3. — K. **Bihlmeyer** (7. 7. 74) allg. Kirchengesch. II. 6.

III. Rechts- u. staatswissenschaftliche Fakultät.

Dekan: **Aug. Hegler.**

Pff. ord.: M. v. **Rümelin** (15. 2. 61) dtsch. bürgerl. R.: allg. Tl. 5; Zivilprozeßr. (ohne Gerichtsverfassg.) 6; Uebgn. (bürgerl. R.) f. Anf. 1 m. 2. — Ph. v. **Heck** (22. 7. 58) dtsch. Privatr. 4; dtsch. bürgerl. R. (Sachenr.) 4; d. neben d. BGB. geltende Privatr. 1. — O. **Gelb** (12. 1. 59) Syst. d. röm. Privatr. 6; dtsch. bürgerl. R. (Schuldverh.) 5; Pandekt.-Exeg. $1^1/_2$. — W. v. **Blume** (9. 5. 67) Einf. in d. Rechtswiss. 3; Gesch. d. röm. R. 3; dtsch. bürgerl. R.: Familienr. 3, Erbr. 3. — Arth. B. **Schmidt** (20. 5. 61) Ⓚ dtsch. Rechts- u. Verfassgsgesch. 5; Handelsr. 5; Zivilr.-Prakt. f. Vorger. 1 m. 2. — Ant. v. **Bühler** (2. 1. 48) Waldbau II. 3; Uebgn. in d. Versuchsanst. 1 m. 3; Exkurs. u. Uebgn. — Aug. **Hegler** (11. 3. 73) Strafr.: allg. Tl. 4; besond. Tl. 2; Gerichtsverfassgsr. 1; Konkursr. 2; Strafr.-Uebgn. 1 m. 2. — Christ. **Wagner** (1. 10. 69) Ⓚ (Forstwiss.)

Digitized by Google

hat nicht angekündigt. — C. J. **Fuchs** (7. 8. 65) spez. Volkswirtschftsl. 5; Aufgab. d. dtsch. Wirtschftspolit. nach d. Krieg f. all. Fak. 1; volksw. Sem. 1 m. 2. — C. **Sartorius** (29. 1. 65) Ⓚ württbg. Staatsr. 2; dtsch. Verwaltgsr. 5; württbg. Verwaltgsr. 2; verwaltgsrechtl. Uebgn. 1½. — Rob. **Wilbrandt** (29. 8. 75) Ⓚ allg. Volkswirtschftsl. 5; volksw. Sem. 1 m. 2. — F. Frhr. **Marschall v. Bieberstein** (11. 4. 83) Ⓚ dtsch. Reichs- u. Landesstaatsr. 5; Kirchenr. 4; Völkerr. 3; staatsrechtl. Uebgn. 1½.

Pf. ord. hon.: H. **Losch**, kriegswirtschftl. Fragen f. Vorger. 1—2 g.

Pf. ext.: L. **Stephinger** (15. 7. 68) Ⓚ Finanzwiss. 4.

Dozz.: M. **Müller** (30. 3. 80) Ⓚ (bürgerl. R.) hat nicht angekündigt. — Frz. **Gutmann** (16. 3. 79) Ⓚ üb. Geldwes. 2; volksw. Prosem. 1. — O. **Brösamlen**, Kurs d. klin. Chem. u. Mikrosk. 2.

Beauftr. Doz.: Gymn.-Pf. **Hesselmeyer** (4. 11. 61) lateinsprachl. Kurs s. Einf. in d. Quellen d. röm. R. 2.

IV. Medizinische Fakultät.

Dekan: P. v. **Grützner**.

Pff. ord.: P. v. **Bruns**, Exz. (2. 7. 46) (Chir.) i. R. — P. v. **Grützner** (30. 4. 47) allg. u. vegetative Physiol. 5; Prakt. d. vegetativ. Physiol. (in 2 Kurs.) je 1 m. 2; physiol. Arbtn. f. Geübt. tägl. — P. v. **Baumgarten** (28. 8. 48) allg. Pathol. u. pathol. Anat. 4; theoret. Bakteriol. I. 1; pathol.-anat. Demonstr.-Kurs 1½; Sektionskurs (m. Miller); bakt. Kurs (m. Veit) 1 m. 2½; Arbtn. im Inst. f. Geübt. (m. Miller u. Veit) tägl. pg. — Aug. v. **Froriep** (10. 9. 49) systemat. Anat. II. 6; Entw.-Gesch. 2; Arbtn. im anat. Inst. f. Geübt. (m. Heidenhain) tägl. — G. v. **Schleich** (15. 5. 51) Augenklin. 4; Labor.-Arbtn. f. Anf. u. Geübt. (m. Fleischer) tägl. — Kurt **Wolf** (1. 2. 65) Ⓚ Hyg. I. 2; Kurs d. hyg. Untersuchgsmethdn. (spez. f. Kand. im 10. Sem.) 1½; Schutzpockenimpfg. u. Impftechnik 1. — Rob. **Gaupp** (3. 10. 70) Klin. d. Geistes- u. Nervenkrkhtn. 4. — Hugo **Sellheim** (28. 12. 71) geburtsh.-gynäkol. Klin. 5; geburtsh.-gynäkol. Untersuchgskurs f. Anf. 2. — K. **Jacobj** (12. 9. 57) exp. Pharmakol. (Arzneimittell.) 3. — Gg. **Perthes** (17. 1. 69) Ⓚ chir. Klin. 5 m. 1½; chir. Operat.-Kurs (m. Reich) 4. — Otfr. **Müller** (31. 10. 73) med. Klin. u. Nervenklin. 5.

Pff. ord. hon.: H. **Vierordt** (13. 10. 53) allg. Ther. inn. Krkhtn. 2; med. Lit. 1. — Jos. **Wagenhäuser** (4. 10. 52) (Otol.) i. R.

Etatsm. Pff. ext.: H. R. **Peckert** (13. 9. 76) Poliklin. d. Zahn- u. Mundkrkhtn. 4; konserv. Zahnhlkde. ganstg.; zahntechn. Kurs ganztg.; Besuche im Kieferlazarett. — P. **Linser** (5. 9. 71) Ⓚ Klin. d. Haut- u. Geschl.-Krkhtn. 2. — O. **Naegeli** (9. 7. 71) med. Poliklin. u. Kinderpoliklin. 3. — Walt. **Albrecht** (18. 7. 81) Klin. d. Krkhtn. d. Ohres u. d. Luftwege 2; Untersuchgsmethdn. (prakt. Uebgn.) 2.

Nichtetatsm. Pff. ext.: Mart. **Heidenhain** (7.12.64) Histol. 2; histol. Uebgn. 3 m. 2; Osteol. u. Syndesmol. 4; s. a. Pf. ord. v. Froriep. — K. **Bürker** (10. 8. 72) Ⓚ physiol. Arbtn. f. Geübt. tägl.; Repetit. d. Physiol. 2 m. 1½; Grundz. d. Lehre v. Leben 2. — F. **Keller** (27. 6. 73) topogr. Anat. 4. — B. **Fleischer** (2. 5. 74) Augenspiegelkurs f. Anf. u. Geübt. je 2; Funkt.-Prüfg. d. Auges 2; f. d. Arzt wicht. Teile d.

Digitized by Google

Reichsversichergsordng. u. üb. ärztl. Begutachtg. 1; s. a. Pf. ord. v. Schleich. — Ad. **Basler** (13. 5. 78) Repetit. d. Physiol. 2 m. $1^1/_2$; Repetit.-Prakt. d. animal. Physiol. 1 m. 2; physiol. Arbtn. f. Geübt. tägl. — Aug. **Mayer** (28. 8. 76) geburtsh.-gynäkol. Untersuchgskurs f. Geübt. 2; Geburtsh. (ausgew. Kap.) 1. — Walt. **Dibbelt** (20. 3. 79) Ⓚ (pathol. Anat.) kündigt später an. — E. **Holzbach** (19. 2. 80) Ⓚ Gynäkol. (ausgew. Kap.) 1. — Ant. **Reich** (2. 11. 78) Operat.- u. Instrum.-Lehre 1 m. 2; s. a. Pf. ord. Perthes. — Korbinian **Brodmann** (17. 11. 68) (Psychiatr.) hat nicht angekündigt. — K. **v. Kerff** (6. 10. 67) Ⓚ (Anat.) dgl.

Dozz.: A. **Busch** (1. 10. 76) Ⓚ Psychol. d. Suggestion u. verwandt. Gebiete, f. all. Fak. 1; Arbtn. im psychol. Labor. d. Nervenklin. pg. — Gottl. **Clpp** (3. 1. 72) Kurs d. Tropenkrkhtn. I. 2. — Ed. **Reis** (31. 8. 78) Ⓚ gerichtl. Psychiatr. f. Med.; forens. Beurtlg. zweifelhaft. Geisteszustände, f. Jur. — Hans **Kotaczek** (1. 3. 78) (Chir.) beurl. — H. **Stoll** (10. 5. 66) Ⓚ gerichtl. Med. f. Jur. 1. — John **Miller** (6. 8. 80) Ⓚ Geschwulstl. 1; s. a. Pf. ord. v. Baumgarten. — Heinr. **Schlößmann** (16. 6. 81) Kurs d. klein. Chir. 2; allg. Chir. 1. — H. **Walbaum** (30. 6. 77) Ⓚ (Pharmakol.) beurl. — W. **Weitz** (5. 5. 81) Ⓚ Perkuss. u. Auskult. f. Anf. u. Geübt. je 2.

V. Philosophische Fakultät.

Dekan: J. **Haller**.

Pff. ord.: H. **v. Fischer** (12. 10. 51) Gesch. d. dtsch. Lit. 3; Goethe 2; Sem., höh. Kurs (Otfried) 2. — Konr. **v. Lange** (15. 2. 55) Malerei u. Plastik d. Gegenw. 2; kunstgesch. Ausflüge 1 m. 3; Uebgn. 1 m. 2. — R. **v. Garbe** (9. 3. 57) Relig. d. orient. Völker 2; Erkl. d. Kathâsaritsâgara 2; schwier. Sanskr.-Texte 1—2. — W. **Schmid** (24. 2. 59) griech.-röm. Prosodie u. Metrik 3; Homer, Ilias II. 2; philol. Sem. (Virgils Bucolica) 1 m. 2. — Christ. **Seybold** (6. 1. 59) Arab. 2; Syr. od. Neupers. 2; Türk. 2. — Gotth. **Gundermann** (11. 3. 56) Ⓚ röm. Staatsr. u. Staatsverwaltg. 3; Tacitus 2; philol. Sem. (griech. Texte) — Er. **Adickes** (29. 6. 66) Gesch. d. neuer Philos. 5. — W. **Franz** (24. 3. 59) Beowulf 2; engl. Kultur 1; engl. Sem., höh. Kurs A u. B je 1 m. 2. — H. **Kern-mann** (11. 10. 68) Ⓚ griech. Gesch. 4; byzantin. Gesch. 1; Sem.-Uebgn. (Gesch. d. Griechenzeit) 1 m. 2. — Jos. **Haas** (15. 8. 63) provenzal. Uebgn. 2; frz. Lit. d. 19. Jahrh. 3; roman. Sem. (altfrz. Uebgn.) 2. — Adalb. **Wahl** (29. 11. 71) Ⓚ allg. Gesch. 1815—1850 4; Sem. (neuere Gesch.) 1 m. 2. — C. **Uhlig** (29. 8. 72) Ⓚ Geogr. d. Orients 4; geogr. Sem. (morphol. Uebgn.) 1 m. 2. — K. **Groos** (10. 12. 61) Erkenntnisthor. u. Methaphys. 4; monist. Denken 1; Sem. (Probl. d. Naturphilos.) $1^1/_2$. — J. **Haller** (16. 10. 65) Gesch., Geschichtsschreibg. u. -studium 1; Gesch. d. später. Mittelalt. 4; Sem., Abt. f. Mittelalt. 1 m. 2. — K. **Watzinger** (9. 6. 77) Ⓚ (Gießen) [Nachf. d. Pf. ord. F. Noack (Berlin)] griech. Plast. 1; Theaterbau u. -spiel b. d. Griechen 4; archäol. Sem.: (antike Münzkde.).

Pff. ord. hon.: Heinr. **Spitta** (9. 7. 49) Einltg. in d. Philos., f. all. Fak. 2; Wissenschft. u. Kultur Griechenlds. in s. Blütezeit, f. all. Fak. 1—2; Psychol. 4; Uebgn. (Relig. Psychol.) 2. — K. **Bohnenberger** (26. 8. 63) dtsch. Sem., nied. Kurs (Mhd.) 2.

Digitized by Google

Pff. ext.: Heinr. **Günter** (15. 2. 70) Weltgesch.: Neuzeit (1500—1914) 5. — G. **Pfau** (23. 11. 51) la Renaissance littéraire 2; frz. Stilübgn. 2; Manzoni: I promessi sposi 1; Sem., höh. frz. Kurs 2, nied. 3. — K. **Jacob** (19. 12. 64) Ⓚ Einf. in d. Stud. d. Geschichte 2; preuß. Gesch. seit d. groß. Kurfürst. 2; Vorgesch. d. Weltkriegs, f. all. Fak. 1; Sem. 1 m. 2. — Fritz **Volbach** (17. 12. 67) Ⓚ d. Kunstwerk Rich. Wagners u. d. dtsch. Gedanke 1; Harmoniel. 1; Kunst d. Sprache 1. — Frz. **Zinkernagel** (10. 3. 78) Gesch. d. dtsch. Romans 2; Uebgn. (neuer. dtsch. Drama) 2. — Rob. **Gradmann** (18. 7. 65) S.-Amerika 2.

Dozz.: G. **Deuchler** (23. 2. 83) Sprachpsychol. u. Sprachunterr. 3; pädag. Sem. (Uebgn.) 1 m. 2. — Konstant. **Ritter** (8. 4. 59) Gesch. d. griech. Philos. 4. — Er. **Heyfelder** (12. 10. 73) Grundprobl. d. Aesthet. 2. — A. **Rapp** (26. 11. 80) d. dtsch. Gedanke seit d. 18. Jahrh. 1; Sem. (dtsch. Einheits- u. Freiheitsbewegg.) 2. — Konst. **Oesterreich** (15. 9. 80) d. philos.-wiss. Weltbild d. Gegenw., f. all. Fak. 2; Einf. in d. Logik u. Methodol. 2. — Th. **Häring** (2. 4. 84) Hauptprobl. d. allg. Wertth eor. 2; Uebgn. (Hegel's „Phänomenol. d. Geistes") 1 1/2. — Gg. **Weise** (26. 2. 88) kirchl. Baukunst d. dtsch. Mittelalt. 2; Uebgn. (mittelalt. Gesch.) 2.

Lehrer d. Künste: Heinr. **Soufferheld**, Zeichn., Malen 3 m. 2. — Frau **Obrist-Jenicke**, Redetechnik u. Vortragskunst 2.

VII. Naturwissenschaftliche Fakultät.

Dekan: L. **Maurer**.

Pff. ord.: Alex **v. Brill** (20. 9. 42) Mechan. 5; mathem. Sem. (Uebgn.) 2. — H. **v. Vöchting** (8. 2. 47) Systemat. d. Phanerogamen u. Exp.-Physiol. 5; mikrosk. Kurs f. Anf. u. Geübt. 1 m. 4; Leitg. selbst. Untersuchgn. tägl. — F. **Blochmann** (21. 1. 58) vergl. Anat. 5; tier. Parasit. d. Menschen 1 m. 3; zool. Uebgn. f. Anf. 2 m. 2; zool. Prakt. tägl. — F. **Paschen** (22. 1. 65) Exp.-Phys. (Mechan., Optik) 5; physikal. Uebgn. f. Anf. 1 m. 4, f. Vorger. halbtg.; selbst. wiss. Untersuchgn. ganztg. — W. **Wislicenus** (23. 1. 61) org. Chem. 5; Ergzgn. dazu 1 g.; prakt. Uebgn. im Labor. a) analyt.-chem. Prakt. (m. Bülow u. Weinland) ganz- od. ahlbtg., b) chem.-pharmaz. Prakt. (m. Weinland) ganz- od. halbtg., c) präparative Arbtn. (m. Kliegl) ganztg., d) physikal.-chem. Uebgn. (m. Magnus), e) Anltg. z. selbst. Untersuchgn. ganztg. — Hans **Thierfelder** (22. 2. 58) physiol. Chem. d. Kohlehydrate, Fette u. Eiweißstoffe 2; chem. Uebgn. f. Anf.: I. Kurs (qualitat. Anal.) 2 m. 3; II. Kurs (quantitat. Anal. u. physiol.-chem. Uebgn.) 2 m. 3; physiol.-chem. Arbtn. f. Geübt. ganz- od. halbtg. — L. **Maurer** (11. 12. 59) Funkt.-Theor. 3; Invariantentheor. 2; mathem. Sem. 2. — Jos. **Pompeckj** (10. 5. 67) Geol. u. Bodengestaltg. Württembgs. 2 m. 2; Evertebraten 2 m. 2; geol. u. paläontol. Uebgn. f. Anf. 1 m. 4, f. Vorger. tägl.

Etatsm. Pff. ext.: K. **Bülow** (6. 12. 59) analyt. Chem. II. 3; carbocycl. Verbdgn. 1—2; s. a. Pf. ord. Wislicenus. — Rud. **Weinland** (22. 11. 65) Chem. d. Arzneistoffe II (org.) 2; Chem. d. anorg. Komplexe 1; quantitat. Untersuchg. d. Arzneistoffe 1; Giftnachweis 1; s. a. Pf. ord. Wislicenus. — R. **Nacken** (4. 5. 84) Mineral. 4; Gebrauch d. Polarisat.-Mikroskops 1 m. 2; mineral. Uebgn. f. Anf. 1 m.

Digitized by Google

2; mineral. u. petrogr. Uebgn. f. Vorger. tägl. — E. **Lehmann** (24. 6. 80) Ⓚ Pharmakogn. 3; Wechselbeziehgn. zw. Pflanze u. Tier 1; Forstbotan. 2; Untersuchgn. dazu tägl. — Rob. **König** (11. 4. 85) Diff.-Rechng. I. 3; Uebgn. dazu 1; synthet. Geom. 3; Uebgn. dazu 1. — **N. N.**, theoret. Phys. 3; Uebgn. dazu 1.

Nichtetatsm. Pff. ext.: Pf. F. **Frhr. v. Huene** (23. 3. 75) Ⓚ Gesch. d. Meere 1. — Pf. Hans **Happel** (9. 10. 76) Variat.-Rechng. 2. — Alfr. **Kliegl** (2. 9. 77) einkernige Benzolderivate 3; s. a. Pf. ord. Wislicenus.

Dozz.: H. **Rosenberg** (18. 5. 79) Ⓚ Astron. im Schulunterr. u. Einrichtg. v. Schulsternwart. 1; Leitg. selbst. Arbtn. f. Vorger. tägl. pss. — Alfr. **Magnus** (12. 8. 80) Ⓚ physikal.-chem. Kolloqu. 1; s. a. Pf. ord. Wislicenus. — R. **Lang** (27. 9. 82) Ⓚ (Mineral.) hat nicht angekündigt. — Rob. Rud. **Schmidt** (26. 5. 82) Vorgesch. Europas u. d. Orients 2; Ausgrabgstechnik 1 Nachm.; Anltg. z. selbst. Arbtn. tägl. — R. **Vogel** (7. 1. 81) Ⓚ Einf. in d. heim. Tierwelt 2; ökol. Beziehgn. d. Insekt. z. Tieren u. Pflanzen 1; Exkurs. — Heinr. **Prell** (11. 10. 88) Bedeutg. d. Insekt. f. d. Menschen 1. — H. **Sierp**, Pflanzenbestimm. 2; botan. Exkurs. — Percy **Brigl**, Chem. d. Blut- u. Pflanzenfarbstoffe 1.

Beauftr. Dozz.: Dr. **Krais**, techn. Warenkde., f. all. Fak. 1.

Lehrer d. Leibesübgn.: Stallmeister W. **Fritz** Ⓚ u. E. **Fritz**, Reiten. — Fechtmeister Osk. **Bader**, Fechten. — Turnl. P. **Sturm**, Turnen. — Tanzl. Jos. **Geiger**, Tanzunterr.

K. Universitäts-Bibliothek.

Das Lesezimmer ist tägl. v. 8—12½ und 2½—6 Uhr geöffnet. Die Bücherausgabe findet tägl. v. 10—12½ u. 3½—6 Uhr statt. Während der Ferien sind Lesezimmer u. Bücherausgabe nur vorm geöffnet.

Ober-Bibl.: Dr. K. **Geiger** (13. 3. 55). — *Bibl.*: 1) Dr. F. **Thomae** (13. 12. 42); 2) Pf. Dr. K. **Bohnenberger** (26. 8. 63); 3) Dr. Rob. **Gradmann** (18. 7. 65). — *Hilfsbibl.*: Mart. **Hoffmann**. — *Wiss. Hilfsarb.*: Dr. Ant. **Hauber** (14. 11. 79); Dr. Franz **Wieland**; Dr. L. **Lang**. — *Bibl.-Sekr.*: Gottlob **Zündel** (12. 4. 72); Willib. **Staudacher**; Hans **Frick**.

Universitäts-Institute.

Bibliothek, s. oben. — Evang. Predigeranstalt: Vorst. Pf. **v. Wurster**. — Alttest. Sem.: Vorst. Pf. **Volz**. — Neutest. Sem.: Vorst. Pf. **v. Schlatter**. — Kirchengesch. Sem.: Vorst. Pf. **v. Müller**. Systemat. Sem.: Vorst. Pff. **v. Häring**, **Traub**. — Jurist. Seminar: Vorst. der Dekan d. iur. Fak. — Anat. Institut: Vorst. Pf. **v. Froriep**. — Physiol. Institut: Vorst. Pf. **v. Grützner**. — Pathol.-anat. Institut: Vorst. Pf. **v. Baumgarten** — Medizin. Klinik: Vorst. **Müller**. — Poliklinik: Vorst. Pf. **Nägeli**. — Chir. Klinik: Vorst. Pf. **Perthes**. — Frauenklinik: Vorst. Pf. **Seitheim**. — Psychiatr. Klinik: Vorst. Pf. **Gaupp**. — Augenklinik: Vorst. Pf. **v. Schleich**. — Ohrenklinik: Vorst.

Digitized by Google

Pf. **Albrecht.** — Hautklinik: Vorst. Pf. **Lieser.** — Zahnärztl. Klinik; Vorst. Pf. **Peckert.** — Hygien. Inst.: Dir. Pf. **Wolf.** — Pharmakol. Samml.: Vorst. Pf. **Jacobj.** — Philol. Seminar: Vorst.: Pff. **Schmid** u. **Gundermann** (z. Z. geschäftaführ. Dir.). — Deutsch. Seminar: Vorst. Pf. **v. Fischer.** — Roman. Seminar: Vorst. Pf. **Haas.** — Engl. Seminar: Vorst. Pf. **Franz.** — Archäol. Institut: Vorst. vacat. — Kunsthistor. Institut: Vorst. Pf. **v. Lange.** — 25. Histor. Seminar: Vorst.: Pff. **Kernemann, Wahl** u. **Haller.** — Geogr. Seminar: Vorst. Pf. **Uhlig.** — Philos. Sem.: Vorst. Pff. **Adickes** u. **Groos.** — Pädag. Seminar: Vorst. Doz. **Deuchler.** — Staatswiss. Seminar: Vorst. Pff. **Fuchs, Sartorius, Wilbrandt.** — Forstl. Sammlung: Vorst. Pf. **Wagner.** — Forstl. Versuchsanstalt: Vorst. Pf. **v. Bühler.** — Mathemat.-physikal. Seminar: Vorst. Pf. **v. Brill.** — Physikal. Institut: Vorst. Pf. **Paschen.** — Chem. Institut: Vorst. Pf. **Wislicenus.** — Physiol.-chem. Institut: Vorst. Pf. **Thierfelder.** — Pharmakognost. Sammlung: Vorst. Pf. **Lehmann.** — Astronom. Institut: Vorst. P.-D. **Rosenberg.** — Geol.-paläontol. Institut: Vorst. Pf. **Pompeckj.** — Mineral. Institut: Vorst. Pf. **Hackes.** — Botan. Institut: Vorst. Pf. **v. Vöchting.** — Zool. Institut: Vorst. Pf. **Blochmann.** — Zeichen-Institut: Vorst. Zeichenl. **Seufferheld.** — Köllesche Gemälde-Sammlung: Vorst. Pf. **v. Lange.** — Musiksaal: Musikdir. Pf. **Volbach.**

Akademische Vereinigungen.

Commentwaffe: Korbschläger.

***Corps** im K. SCV. (cf. I. a. 1). Tübinger SC.: **Franconia**, gest. 16. 2. 21, hervorgeg. aus d. L. **Hohenlohia** (gest. 1815, blau-weiß-orange), susp. 26. 8. 26 bis 7. 6. 30, Lebens-C. bis 23. 7. 57, beh. aufgelöst 26. 1. 1906 bis 22. 6. 06 [Zwischencorps 19. 4. bis 22. 6. 06.: **Hansea**; weiß-rot-weiß, Ff. weiß-rot, P. Gold, weiße M.]. Moosgrün-rosa m. gold. P., Ff. grün-rosa-weiß mit silb. P., moosgrüne M. Kartell m. Nassovia-Wü. s. 24. 6. 1904. EH. s. 22. 7. 89: Oesterberg 16. — **Rhenania**, gest. 7. 7. 27, hervorgeg. aus dem C. Alemannia (gest. 7. 5. 25, blau-rot, P. Silber), aufgelöst 13. 5. 33 bis 17. 12. 34, 2. 12. 38 vereinigt m. d. C. Vandalia (gest. 1835, schwarz-blau-gold), susp. Anf. SS. 42 bis 15. 8. 43 u. Herbst 54, rek. 25. 2. 60 als Waffen-C., susp. Nov. 62 bis 6. 11. 64 u. WS. 76/77 bis 9. 4. 79. H. blau-weiß-rot (vor 1829: blau-weiß-grün), Ff. blau-rot, P. Silber, h. blaue M. (anfangs rote). Kartell m. Rheno-Guestphalia-Mst. s. 29. 7. 08. EH. s. 7. 11. 86: Oesterberg 10. — **Suevia**, gest. 11. 11. 31, aufgelöst Herbst 33 bis 6. 1. 35 u. Herbst 35 bis 13. 9. 38. Schwarz-weiß-rot, Fb. schwarz-rot, P. Silber, rote M. (anfangs schwarze). Kartell m. Guestphalia-Hei. EH.: Gartenstr. 12. — **Borussia**, gest. 22. 11. 70 als Vb., C. s. 1. 6. 77, im SC. s. 7. 8. 77. Schwarz-weiß-schwarz, Fb. schwarz-weiß, P. Silber, schwarze M. EH.: Oesterberg 12. — Chargen: X, XX, XXX.

***Burschenschaften** der **Deutschen Burschenschaft** (cf. I. a. 4). Tübinger Burschensch.: **Germania**, gest. 12. 12. 1816 als Arminia (schwarz-himmelblau-schwarz), s. 1818 Germania (schwarz-rot m. Gold-P.), 24. 11. 25 u. 1831 beh. aufgelöst, bestand als „Burschen-

Digitized by Google

verein" weiter, erneut 15.1.87, beh. aufgelöst 14.3.53, rek. 1854 als Normannia (schwarz-weiß-blau v. u.), susp. 54, erneut 57 als Vb. Tubingia (blau-gold-weiß v. u., M. blau), s. 5.1.65 B. Germania. Schwarz-gold-d.rot v.u. (s. Febr. 62), P. Gold, rote M. (anfangs schwarze), Füchse tragen kein Band. im Südd. Kartell (cf. Hei.). EH. s. SS. 96: Gartenstr. 1 u. 3. — Derendingia, gest. 21.4.77 als fr. Vg. norddeutscher Stud., WS. 77/78 schwarze Vb. m. bed. S., SS. 81 bis 1884 im Gothaer EC., s. 1891 e. W., s. WS. 88/89 u. S., s. 21.1.97 ftr., s. 9.6.97 ren. B. im ADC., rez. Pfingsten 98. Rot-weiß-h.blau, Ff. blau-weiß-blau, P. Silber, schwarze M. (s. Pf. 97) u. Fm., (als Vb.: blau-weiß-rot, u. g.). X, XX, XXX. EH. s. 9.8.05: Schloßberg; Exkn.: Derendingen. — PVh. m. d. Vb. Saxonia.

*Landsmannschaften: im CLC. (cf. I. a. 6). Tübinger LC., Ghibellinia, gest. 22.2.45 als „Vb. der Waiblinger" m. u. S. (hervorgeg. aus dem Kameralisten-V. u. d. Vb. Alemania), s. WS. 47/48 L. Ghibellinia m. Couleur u. e. W., susp. SS. 61 bis 17.2.67, im Cob. LC. 1.3.68 bis 17.6.76 und 7.1.82 bis 6.1.98, im ALC. 17.2.1900 bis Pf. 06, in den Zwischenzeiten fr. L. Schwarz-gold-grün v.u., Ff. schwarz-grün v. u., P. Gold, d.grüne (früher schwarze) M. u. Fm. EH.: Gartenstr. 51; Kn. u. Br.: Krone. — Ulmia, gest. 6.11.40 als L., rek. 16.12.45 als Gesellsch. d. Ulmer, C. s. 8.1.61, susp. Ostern bis 11.5. 63 und Nov. 63, rek. als L. 12.7.79; susp. 1882 bis 1.7.87, im LC. s. 1.7.87. Schwarz-weiß-gelb, Ff. schwarz-gelb, P. Silber, gelbe M. (bis 1848: schwarz-weiß-schwarz, weiße M.) Maturität. EH. s. 08: Quenstedtstr. 2. — Schottland, gest. 19.11.49 als nftr. Gesellschaft Marbacia (bed. Sat.), s. SS. 1850 Schottland, s. 22.2.56 ftr., s. 75 fr. schl. Vb. m. e. W. u. Couleur, im CLC. adm. 27.1.02, rez. 1.8.1902. D. blau-gold-rot, Ff. blau-rot, P. Gold, d. blaue M. EH. s. SS. 1905: Oesterberg. — Chargen: X, XX, XXX. PVh.: L. Saxonia-Stuttgart.

*Turnerschaften im VC. (cf. I. a. 8). VC.-Tübingen: Hohenstaufia, gest. 10.12.78 als schwarze Vb. Gothland m. bed. S., s. 1.2.80 ftr. Vb. Hohenstaufia, s. 16.6.81 e. W., s. 2.3.85 u. S., s. SS. 88 frschl. Vb., s. 15.2.96 im VC. H. grün-weiß-rot (s. 24.4.79), Fb. grün-rot, P. Silber, h. grüne M. Maturität. EH. s. 15.10.02: Oesterbergstraße 18. — Eberhardina, gest. 18.10.84 als Einjähr.-Freiw.-Quartett, s. SS. 85 schwarze Vb. Eberhardina, s. 9.12.89 schl. Vb. m. e. W., s. 4.7.97 ftr. u. BM., T. s. 20.11.97, im VC. s. 26.5.98, vertagt. H. blau-weiß-schwarz, Ff. blau-schwarz, P. Silber, h. blaue M. u. Fm. Maturität. EH. s. 1906: Biesingerstr. 12. — Chargen: X, XX, XXX.

*Burschenschaft im ADB. (cf. I. b. 1): Palatia, gest. 12.12.78 als schwarze Gesellsch. Palatia m. bed. Sat. (entst. aus einem SS. 78 gest. Stammtisch „zur Pfalz"), s. 22.11.81 Vb., s. 22.1.1900 u. S., s. 3.3.00 ftr., s. WS. 01/02 fr. schl. Vb. m. e. W. (01 bis 05 BM.), susp. SS. 05 bis WS. 05/06, s. 15.10.05 B. u. Ren. im ADB., ez. 4.6.06. Violett-weiß-rot (bis Ende SS. 05 Ff. violett-weiß-violett u. Fm.), P. Silber, violette M. Maturität. EH. s. 24.7.1910: Schwabstr. 14. X, XX, XXX. Waffen-Vh. m. Zollern u. Arminia.

Digitized by Google

***Sängerschaft** im Weim. CC. (cf. I. b. 2): Zollern, gest. 29. 6. 79 als schwarze Vb. m. bed. S., susp. 1894, rek. Ende WS. 97/98 durch das Ak. Doppelquartett (gest. SS. 96) als ftr. AGV. m. u. S., im CC. s. 17. 7. 97, vertagt. Schwarz-weiß-h.grün, Ff. grün-weiß-grün, h.grüne M. u. Fm. Br.: Neckarmüllerei; Kn.: Melanchthonstr. 2. Waffen-Vh. m. Palatia u. Arminia; PVh. (VM.) m. Thuringia-Heidelberg.; FVh. m. Germania-Berlin, Leopoldina-Breslau, Arion-Leipz., Schwaben-Stuttgart, Gothia-Graz, Barden-Prag, AGV. Wien u. Wettina-Freiburg.

Schlagende nichtfarbentr. Verbindung: *Saxonia, gest. 2.5.74; o. A.; weiße e.W.; Verabredungsmensur. Kartell m. Lunaburgia-Gö. X, XX, XXX. EH.: Schloßberg. PVh. m. d. Tüb. Burschenschaft.

Ak. Turnverbindung im ATB. (cf. I. c. 2): *Arminia, gest. 25. 4. 87 als ATV. Tüb., s. 2. 8. 87 im ATB., s. 15. 3. 92 Arminia, s. SS. 95 e. W., s. SS. 11 Vb., susp. 1914. H.rot-weiß-karminrot, P. Silber, Schl. EH.: Neckarhalde 35. Waffen-Vh. m. Zollern u. Palatia.

***Verein Deutscher Stud.** im Kyffhäuserverb. (cf. III. g. 1), gest. 28. 7. 83 (offiz. Stiftgstag 13. 7. 83). Schwarz-weiß-rot, n. g. E.W. Kn.: Hanskarle, Kaiserstr. X, XX, XXX.

Farbentr. Verbindungen m. bed. Sat. u. Sittlichkeitsprinzip: *Königsgesellschaft (Roigel), gest. 28. 10. 38 als Stiftsgesellsch. (hervorgegangen aus d. losen burschenschaftl. Vg. der Königsstiftler), susp. 42 bis WS. 42/43 u. 44 bis VII. 44. Schwarz-gold-rot, Ff. rot-gold-rot, P. Gold, rote M. u. St. EH.: Burgsteige 20. — *Normannia, gest. 30 11. 61 (als Fortsetzung der 27. 8. 41 gest. Stiftsvb. Nordland). D.rot-gold-weiß, Ff. rot-weiß, P. Gold, weiße M. EH. s. 5. 8. 05: Oesterberg, Staufenstr. 21.

Freie nichtfarbentr. Verbindungen: a) m. bed. Sat.: *Stuttgardia, Gesellschaft, gest. 30. 11. 69; o. A. EH.: Oesterberg 14. — *Igel, Vb., gest. 1. 5. 71; o. A. EH.: Schloßberg. — *Virtembergia, Vb., gest. 24. 5. 73, anfangs Olimpia. Schwarz-rot, n. g. EH.: Schloßberg. — *Stochdorphia, Gesellschaft, gest. 15. 1. 57 (Stiftsvb.). Schwarz-weiß-rot, n. g. EH. s. 1906: Hirschauerstr. 18. — *Lichtenstein, (Stiftsverb.), gest. 29. 6. 73. Blau-weiß, n. g. EH. s. WS. 08/09: Oesterberg. — *Rothenburg, Gesellschaft, gest. 12. 11. 1880 (Stiftsvb.). EH. s. Anf. SS. 10: Schloßberg. — b) ohne Satisf.: *Luginsland (Stiftsvb.), gest. 11. 6. 73, hervorgeg. aus der religiösen Stiftsverb. Pia; o. A.; MV. EH.: Oesterberg.

Nichtkonfessionelle Verbindungen m. MV.: a) *Wingolf (cf. II. d. 1): gest. 9. 6. 64, s. Pf. 64 im WB., susp. Ende SS. 88 bis WS. 88/89, 1906 verschmolzen mit dem Alt-Wingolf (27. 6. 06 abgetrennt, umgekehrte Farben, weiße M). Schwarz-weiß-gold, Ff. schwarz-gold (s. WS. 05/06), P. Silber, schwarze M. (zu Anfang u. s. 1. 7. 06; inzwischen weiße M., i. S. weiße St.). EH. s. 27. 2. 94: Gartenstr. 38. — b) im SB. (cf. II. d. 2): *Stud.-Vb. Nicaria, gest. 15. 7. 98 als Vg. „Tübinger Kreis" (hervorgeg. aus d. Uttenreuther-Quartett, gest. WS. 88/89), s. SS. 95 christl.-deutsche Stud.-Vb. Nicaria, s. 28. 7. 98 FVh. zum SB., ftr. s. 21. 5. 98, im SB. s. 27. 7. 98. Blau-weiß-gold, P. Gold, blaue M. EH.: Neckarhalde 44.

Digitized by Google

***Kathol. farbentr. Verbindungen** m. MV. im CV. (cf. II. e. 1), Guestfalia, ak. Stud.-Vb., gest. 31. 10. 59 als Rhenania (blau-weiß-rot, Bz.; MV.), s. 27. 2. 60 Borussia (schwarz-weiß-schwarz), ftr. s. 3. 11. 60, susp. SS. 62 bis 1. 12. 62, s. 5. 8. 63 Guestfalia, s. 3. 5. 64 kathol. Prinzip, 7. 1. 70 bis SS. 70 nftr. D.grün-weiß-schwarz (s. 5. 8. 63), Ff. grün-weiß, P. Silber, grüne M. u. Fm., auch weiße St. (bis 27. 2. 71 weiße M.). EH. s. 1. 6. 03: Oesterberg. X, XX, XXX, XXXX. — Cheruscia, gest. 8. 12. 55 als Unitas, susp. 8. 12. 61, rek. SS. 02 als Kränzchen, s. 6. 7. 04 Unitas (offiz. Stiftungsdatum), bis 25. 8. 11 im Unitasverband, s. WS. 04/05 U.-Cheruskia, s. 6. 9. 11 im CV. als fr. Vg., s. 18. 10. 11 ftr. Vb. Cheruskia, 12. 8. 12 im CV. rez. Orange-weiß-h.blau, Fb. orange-blau, P. Silber, orange M. (als Unitas-Ch. gold-weiß-h.blau, n. g.). Kn.: Hanskarle, Kaiserstr.; Br.: Gold. Ochs.

Kathol. nichtfarbentr. Vereine m. MV.: a) im KC. (cf. II. e. 2): *Alamannia, gest. 14. 2. 71 [hervorgeg. aus dem 14. 1. 64 gest. „Kath.-ak. Lese-V."], im KV. s. 7. 2. 72, susp. 6. 3. 72, rek. WS. 72/73 (19. 1. 72 offiz. Stiftungsdatum), s. 27. 5. 73 Alamannia. Schwarz-weiß-blau, n. g. EH. s. Pfingsten 04: Biesingerstr. 15. — b) Gesellschaften der kathol. Conviktoristen im Wilhelmsstift: Danubia, gest. 18. 6. 48. Rot-weiß-grün, Bz. Kn.: Felsenkeller. — Hercynia, gest. 18. 6. 48. H.rot-weiß-h.blau, Bz. Kn.: Brauerei Marquardt. — Guelfia, gest. 30. 11. 70. H.rot-gold-h.blau, P. Gold. Kn.: Schloßbrauerei.

Turn- u. Sportvereine: Stud.-Turn-V., gest. 1845; nicht korp. — Ortsgr. d. Schwäb. Alb-V. — Sekt. d. Deutsch-österr. Alpen-V. — Ak. Schneeschuh-V. (s. 1. 1. 08 Mitgl. des Schwäb. Schneeschuhbundes). — Tennisklub, gest. WS. 08/09; nicht korp. — Ak. Abt. d. Spielvereinigung (im ASB., cf. IV. 10). — Ak. Ausschuß z. Förderung des Sports.

Wissenschaftl. Vereine: *Ak.-Theol. V. Wartburg, gest. 16. 12. 76, im Eis. Kartell WS. 77/78 bis 79, susp. SS. 79 bis 28. 5. 80 u. SS. 82 bis 10. 11. 82, s. 86 korp., s. 17. 2. 90 in Eis. Kartell, susp. WS. 90/91 u. 29. 5. 91, rek. 28. 4. 10 als Wartburg, s. SS. 14 ftr. Violett-weiß-grün, violette M. Bed. Sat. Kn.: Derendingerstr. 1, priv. Im Eisenacher Kartell (cf. IV. h. 1). — *Ev.-Theol. Stud.-V. Wittenberg, gest. 28. 2. 1905, s. 1913 Wittenberg, susp. WS. 13/14, rek. Ostern 1914. Grün-weiß-gold, Bz. Im Leipz. Verband (cf. III. h. 2). Kn.: Frondsbergstr. 15. — Naturw. V., gest. 10. 11. 73. — Math.-physikal. V., gest. WS. 84/85, bis 91 im Arnstädter Verband. Kn.: König Karl. — Ak. Stenogr.-V. Gabelsberger, gest. 10. 11. 99, nicht korp. (Verb. cf. III. h. 10). — Ak. sozialwissensch. V., gest. 1. 7. 90 als Staatswiss. V., rek. 11. 6. 1909; nicht korp. Lokal: Museum.

Studentinnen-Verein: a) Deutsche Christl. Vereinig. Stud. Frauen (cf. VI. 2), gest. 1910. — b) im VStD. (cf. VI. 1): V. Tübinger Studentinnen, gest. SS. 1910, im VStD. s. 1911. Lokal: Föhrberg 6, priv.

Freideutsche Verbindung (cf. V.): Niblung, gest. X. 1913, Grün-

Digitized by Google

dungsgruppe d. D. A. Freischar (cf. V. 1), vertagt Herbst 14. D. blaue Samt-Baretts m. gold. Litze.

Sonstige Vereine: a) Deutsche Christl. Stud.-Vg. (cf. IV. 1). EH.: Oesterberg 1. — Bibelkreis, gest. 1879; korp. EH.: Frondsberg 17. — Ak. Missions- u. Gustav Adolf-V.; gest. 11. 11. 1868, erneut 29. 4. 81. Br.: Ev. theol. Stift. (cf. IV. 2). — Kartell-Vg. des Sondersh. Verb. (cf. I. c. 1). Br.: Prinz Karl. — Klinikerschaft, gegr. 15. 1. 81. Kn.: Ratsstube (Verb. cf. IV. 13). — Vg. d. Stud. d. Zahnheilkunde (cf. IV. 14). — Sozialwissensch. Vortr.-Vg., gest. 8. 4. 1908, konstit. 13. 2. 10. Lokal: Felsenkeller, Gartenstr. — Wohltätigkeits-V. d. Stud., gest. 1834. — Kathol.-ak. Missions-V., gest. 11. 11. 1911. Br.: Wilhelmsstift. — Kathol. Missionszirkel, gest. SS. 12. — Kartell-Vg. des SV. (cf. I. c. 1). Kn.: Prinz Karl. — Ak. Wartburgbund, Ortsgr. (cf. IV. 3). — Ak. V. f. Volksunterrichtskurse. Br.: Hanskarle (cf. IV. 16). — Soziales Kränzchen. — Nationaler Studentendienst, gegr. Anf. SS. 1915 mit 5 Gruppen: I. f. Verwaltungsarbeit (bei der Stadt), II. f. ländl. Hülfsarbeit u. Aufklärungstätigkeit, III. f. Unterhaltung u. Unterricht in Lazaretten u. b. d. Kriegsinwaliden-Fürsorge, IV. f. Sammlung d. Adressen d. im Felde stehenden Kommilitonen u. schriftl. Verkehr m. ihnen, V. f. Jugendfürsorge. — Der Ausschuß f. Studentenabende, gegr. Anf. WS. 14/15 zur Veranstaltung patriot. Stud.-Abende, besteht aus 5 Vertretern der Korporationen u. 3 der Nichtinkorp.

Freie Studentenschaft, organisiert 24. 5. 09, susp. 1914. Mitgl. d. D.Fr.St. (cf. VII. 1). Adr.: Univ.

Dem 12. 2. 07 gegründeten „Ausschuß vereinigter Tübinger Korporationen" gehören die mit * bezeichneten Korporationen an.

WS. 12/13 hat sich ein Waffenring der bestimmungschlagenden Korporationen gebildet zwecks Einschränkung von Realinjurien und einheitlichen Vorgehens in Waffenangelegenheiten. Ihm gehören an die Corps, Burschenschaften (DB.), Landsmannschaften, Turnerschaften u. die schwarze Vb. Saxonia. Der SS. 1913 gegründete „Waffenring d. unbed. Satisf. gebenden Korporationen" (ohne BM.) besteht aus ATVbg. Arminia, B. Palatia u. Sängersch. Zollern.

WÜRZBURG.

Immatr., Hospitantenschein, Exmatr., Vorlesungen (Belegen, Honorare, Stundung) wie in Erlangen. — Lesehalle: in der Univ.-Bibliothek, doch können Studierende Mitglieder in der Harmonie werden (6 ℳ im S.-S., 12 ℳ im W.-S.), wo u. a. die wichtigsten Zeitungen und Zeitschriften des In- und Auslandes zu lesen sind. — Wohnungen: Leerstehende werden beim

Digitized by Google

Pedell bezw. durch Täfelchen an den Häusern bekannt gemacht. Preis 20—30 ℳ, Heizung u. Beleuchtung nach Verbrauch. Mediziner wohnen in der Nähe der Julius-Promenade. Frühkaffee 20—30 ₰ tägl.; Mittagstisch 25—30 ℳ monatl.

Julius-Maximilians-Universität.

Gestiftet 1402, erneut 1582.

Anfang 1. Mai, Ende 31. Juli.

Rektor: **Mayer** (rechts- u. staatswiss. Fak.). — *Dekane:* **Gillmann, Pfloty, Gerhardt, Hosius.**

I. Theologische Fakultät.

Dekan: Frz. **Gillmann.**

Pff. ord.: Valent. **Weber** (1. 4. 58) Paulus u. s. Briefe 1 p.; Römer- u. Philipperbr. 3 p.; neutest. Sem. (Aposteldekret) 1 m. 2 pg. — Seb. **Merkle** (28. 8. 62) Kirchengesch. seit d. frz. Revolut. 4 p.; Sem. (Wiederbelegg. d. Katholizism. im 19. Jahrh.) 1 m. 2 pg. — Jos. **Zahn** (20. 6. 62) theol. Kosmol. u. Anthropol. 6 p.; dogmat. Repetit. 2 pg. — Osk. **Braun** (6. 1. 62) Patrol. (lat. Väter d. 4. u. 5. Jahrh.) 3 p.; Verwaltg. d. Sakramente 3 p.; Sem. (Athanasius, De incarnatione Verbi) 1 pg. — J. **Hehn** (4. 1. 78) Ezechiel 4 p.; hebr. Grammat. m. Lekt. ausgew. Psalmen 2 p.; alttest. Sem. 1 m. 2 pg. — Frz. **Gillmann** (22. 9. 65) Kirchenr. II (Regierg. d. Kirche) 6 p.; bayer. Armenr. 2 ö. — L. **Ruland** (16. 9. 73) spez. Moraltheol. II (Pflichten gegen d. Nächsten) 5 p.; homilet. Sem., Unterkurs 1 m. 2 pg.

II. Rechts- u. staatswissenschaftliche Fakultät.

Dekan: R. **Pfloty.**

Pff. ord.: Hugo **v. Burckhard** (30. 10. 38) (dtsch. bürgerl. R.) i. R. — Gg. **v. Schanz** (12. 3. 58) Agrar-, Gewerbe-, Handelspolit. 5 p.; Nat.-Oekon. d. Verkehrsmittel 2. — E. **Mayer** (22. 1. 62) Familienr. 4 p.; Erbr. 4 p.; Landes- u. Reichszivilr. außerh. d. BGB. 2 p.; Handelsr. m. Versichergsr. 6 p. — F. **Oetker** (6. 5. 54) ℞ Strafr., besond. Tl. 4 p.; freiw. Gerichtsbarkt. nach Reichs- u. bayer. R. 3 p.; Strafprozeßr. 5 p.; Uebgn. (Strafr. u. Strafprozeßr.) je 1 m. 2 pss. — Chr. **Meurer** (20. 1. 56) Völkerr. 4 p.; Uebgn. (bayer. Staatskirchenr.) 1 m. 2 pss. — R. **Pfloty** (1. 9. 63) ℞ Reichsstaatsr. 5 p.; Verwaltgsr. 5 p.; Uebgn. (Staats- u. Verwaltgsr.) 1 m. 2 pss. — Jul. **Binder** (12. 5. 70) ℞ Gesch. d. röm. R. inkl. Zivilproz. 5 p.; bürgerl. R. (allg. Lehren) 5 p.; Exeget. d. röm. R. f. Anf. 1 m. 2 pss. — Albr. **Mendelssohn-Bartholdy** (25. 10. 74) Zwangsvollstreckg. u. Konkurs 3 p.; prakt. Uebgn. (bürgerl. R., insbes. Sachenr.) 1 m. 2 pss.; prakt. Uebgn. (Zivilproz.) 1 m. 2 pss.

Pf. hon.: Jos. **Freisen** (19. 4. 53) Verfassgsgesch. d. kathol. Kirche Deutschlds. in d. Neuzeit nach kathol. u. Staatskirchenr. 3 p.

Digitized by Google

III. Medizinische Fakultät.

Dekan: Dietr. **Gerhardt.**

Pff. ord.: W. Oliv. **v. Leube,** Exz. (14. 9. 42) (inn. Med.) i. R. — M. **Hofmeier** (28. 1. 54) geburtsh.-gynäkol. Klin. 6 p.; geburtsh.-gynäkol. Untersuchgskurs 2 p. — K. Bernh. **Lehmann** (27. 11. 58) Hyg. II. 1 m. 2 + 2 p.; bakt. Kurs 2 m. 2 pss.; Arbtn. im hyg. Inst. f. Med. pg., f. Nichtmed. pss. — Konr. **Rieger** (28. 3. 55) psychiatr. Klin. 2 m. 2 p.; Arbtn. im Labor. (m. Reichardt) tägl. pg. — M. **v. Frey** (16. 11. 52) Physiol. d. Eregg. 3 m. 1 ½ p.; physiol. Uebgn. (m. Ackermann u. Hoffmann) 2 m. 2 p.; physiol. Untersuchgn. pg. — Eug. **Enderlen** (21. 1. 63) Ⓚ chir. Klin. u. Poliklin. 6 p.; chir. Operat.-Kurs 3 m. 3 + 1 m. 2 pss. — Dietr. **Gerhardt** (16. 2. 66) Ⓚ med. Klin. 6 p.; klin. Visite 1 g.; Krkhtn. d. Respirat.-Org. 1 ö.; Labor.-Arbtn. pg. — Mart. Benno **Schmidt** (23. 8. 63) Ⓚ allg. Pathol. u. pathol. Anat. 4 p.; Kurs d. pathol. Histol. u. med. Bakteriol. (m. Helly) 2 + 1 m. 2 pss.; Demonstr. Kurs 2 p.; Labor.-Arbtn. f. Geübt. tägl. pg. — **Edw. Faust** (22. 8. 70) Arzneiverordngsl. 3 p.; exp. Toxikol. in bezug auf Hyg. u. forens. Praxis 2 p.; tier. Gifte 1 p.; Arbtn. im Inst. (m. Flury) tägl. pss — Osk. **Schultze** (7. 8. 59) Anat. d. Menschen II. 8 p.; mikrosk.-techn. Kurs f. Anf. 2 m. 2 p.; Labor. f. spez. Untersuchgn. tägl. pss. — K. **Wessely** (6. 4. 74) Ⓚ ophthalmol. Klin. u. Poliklin. 4 p.; Augenspiegelkurs 2 p.; Labor.-Arbtn. f. Vorger. tägl. pg.

Pff. ext.: Ferd. **Riedinger** (19. 9. 44) spez. Chir. 4 p. — W. **Kirchner** (19. 8. 49) Poliklin. üb. Ohrenkrkhtn. 2—3 p.; otoskop. Kurs m. Operat.-Uebgn., f. Anf. 2—3 pss.; wiss. Arbtn. im Labor. tägl. pg. — F. **Helfreich** (17. 7. 42) Gesch. d. Med., einschl. d. Seuchenl., med. Geogr. u. Statist. 2 ö.; theoret.-prakt. Kurs d. Ophthalmosk. 2 pss. — O. **Seifert** (15. 6. 43) Rhinosk. u. Laryngosk. f. Anf. 2 pss.; Poliklin. f. Nasen- u. Kehlkopfkrke. (in Grupp.) 6 p. — R. **Geigel** (4. 6. 59) Balneol. 1 p.; spez. Pathol. u. Ther. (Krkhtn. d. Brust- u. Bauchorg.) 4 p. — Jul. **Stumpf** (30. 6. 56) gerichtl.-med. Kurs 2 p.; wicht. Kap. d. gerichtl. Med., f. Jur. 1 pg. — J. **Sobotta** (31. 1. 67) topogr. Anat. d. Kopfes, Halses u. d. ober. Extremität. 2 + 1 m. 2 p.; Anat. d. Sinnesorg. 3 ½ p.; Entw.-Gesch. d. Mensch. u. d. Wirbeltiere 3 p. — W. **Lubosch** (28. 3. 75) Ⓚ Skelett- u. Muskelsyst. d. Menschen 6 p.; Demonstr. dazu p. — Jak. **Riedinger** (1. 4. 61) Fraktur. u. Luxat. 1 m. 2 p.; Heilgymnast. u. Massage 1 pg. — Gg. **Burckhard** (15. 5. 72) geburtsh. Operat.-Kurs 6 pss. — Andr. **Michel** (14. 8. 61) zahnärztl. Technik ganztg. pss.; Zahnfüllgsmethdn. ganztg. pss.; Pathol. u. Ther. d. Zahn- u. Mundkrkhtn. 4 p.; Poliklin. 6 p.; Kolloqu. 1 ö. — K. **Zieler** (4. 1. 74) Ⓚ Klin. u. Poliklin. d. Haut- u. Geschl.-Krkhtn. 3 p.; Pathol. u. Ther. d. Syphil. 1 pg. prakt. Kurs d. Strahlenther. pss.; Arbtn. im Labor. f. Vorger. tägl. pg. — Osk. **Polano** (31. 10. 73) Ⓚ theoret. Geburtsh. 3 p.; Schwangerschft., Geburt u. Wochenbett 1 ö.; Sem. 2 pss. — Mart. **Reichardt** (17. 8. 74) Unfallkde., Sozialgesetzgebg. u. Gutachtertätigkt. 1 pg.; Arbtn. im Labor. tägl. pg. — Dankwart **Ackermann** (11. 11. 78) Ⓚ Chem. d. Harns 1 p.; spez. physiol. Chem. 1 p.; kurz. Prakt. d. org. Chem. f. Med. 1 m. 2 p.; physiol.-chem. Labor. ganztg. pss.; Lehre v. d. Sekretion 1 p.; s. a. *Pf. ord.* v. Frey. —

Digitized by Google

H. **Lüdke** (10. 11. 79) Perkuss. u. Auskultat. f. Geübt. 2 pss.; Blutkrkhtn. 1 pg. — Konr. **Heily** (11. 6. 75) Ⓚ Kriegspathol. 1 p.; s. a. Pf. ord. Schmidt. — Melchior **Faulhaber** (20. 6. 73) Röntgendiagnost. d. Verdauungstraktus 1 m. 2 pss.; Kurs d. Röntgentechnik 1 m. 2. — L. Rob. **Müller,** med. Poliklin. 4 p.; Impftechnik 2 p.; Labor.-Arbtn. tägl. pg. — Jussuf **Ibrahim** (27. 5. 77) Klin. u. Poliklin. d. Kinderkrkhtn. 4 p. — E. **Magnus-Alsleben** (10. 7. 79) Ⓚ Auskultat. u. Perkuss. f. Anf. 2 pss.; pathol. Physiol. 1 ö. — Hans **Köllner** (3. 4. 81) Anat. u. Physiol. d. Auges 1 p.; Bedeutg. d. Auges f. d. Diagnose u. Prognose inn. Krkhtn. 1 ö. — Ferd. **Fiury** (21. 5. 77) Ⓚ Pharmakol. d. Wassers u. d. Salze 2 p.; Verordn. u. Dispensier. v. Arzneien 2 m. 1½ pss. (2. Hälfte d. Sem.); s. a. Pf. ord. Faust.

Dozz.: A. **Treutlein** (9. 10. 75) Schiffshyg. 2 pss. — P. **Hoffmann** (1. 7. 84) Ⓚ Physiol. d. Gehörs u. d. Sprache 1 p.; s. a. Pf. ord. v. Frey. — J. E. **Schmidt** (12. 6. 80) Ⓚ Verbandkurs 1 m. 2 p.; orthop. Operat. 1 p. — L. **Jacob** (4. 3. 81) Ⓚ klin.-chem., mikrosk. u. bakt. Untersuchgsmethdn. 2 pss.; therapeut. Technik 2 p.; medikament. Behdlg. inn. Krkhtn. 1 p. — W. **Lobenhoffer,** chir. Propädeut. 3 m. 1¼ p.; Hirn- u. Nervenchir. 1 p.

Assist.: Dr. J. **Müller,** zahnärztl. Operat.-Kurs 3 pss.; zahnärztl. Röntgenkurs 2 pss. — A. **Klughardt,** orthodont. Prakt. 1+1 m. 2 pss.; Metallurg. 1 pss.; Kronen- u. Brückenarbtn. 5 pss.

IV. Philosophische Fakultät.

Dekan: K. **Hosius.**

a) Philologisch-historische Sektion.

Pff. ord.: Jul. **Jolly** (28. 12. 49) indische Gesch. 2 p.; Sanskr.-Grammat. f. Anf. 2 p.; got. Uebgn. 2 pg. — Osk. **Brenner** (13. 6. 54) mittel-u. nhd. Grammat. 4 p.; Sem. (niederdsch. od. niederld. Uebgn.) 1 m. 2 pg. — Remig. **Stölzle** (23. 11. 56) Gesch. d. Pädag. m. bes. Berücks. d. Neuzeit 4 p.; Metaphys. 2 p.; allg. Erziehgsl. 1 p.; Anltg. z. wiss. Arbtn. pg. — Th. **Henner** (28. 9. 51) älteste dtsch. Gesch. bis auf Karl d. Gr. 4 p.; Sem.-Uebgn. (Mittelalt.) 1 m. 2 pg. — Ant. **Chroust** (10. 3. 64) europ. Gesch. 1648—1740 4 p.; Sem.-Uebgn. (neuere Gesch.) 1 m. 2 pg. — Jul. **Kaerst** (16. 4. 57) griech. Gesch. 4 p.; althistor. Sem. (Uebgn.) 1 m. 2 pg. — K. **Hosius** (21. 3. 66) Gesch. d. röm. Satire 4 p.; philol. Sem. (Ps. Senecas Octavia) 1 m. 2 pg. — Heinr. **Bulle** (11. 11. 67) Malerei u. Gefäßmalerei d. Altert. 4 p.; Uebgn. dazu 1 m. 2 pg. — O. **Jiriczek** (11. 12. 67) histor. engl. Lautl. 4 p.; prakt. u. wiss. Sem.-Uebgn. 1 m. 2 pg. — K. **Marbe** (31. 8. 69) Gesch. d. Philos. v. Kant an 4 p.; naturphilos. Uebgn. 1 pg.; exp. Uebgn. z. Einf. in d. Psychol., Pädag. u. Aesthet. (m. Peters) 1 m. 3 pss.; wiss. Arbtn. tägl. pss. — Walt. **Küchler** (19. 7. 77) Ⓚ Einf. in d. frz. Sprache 2 m. 2 p.; Spanisch f. Anf. 1 p.; Sem.: a) üb. dtsch.-frz. Kulturbeziehgn. im 18. Jahrh. 1 m. 2 pg., b) prakt. Abt. 2 pg. — Engelbr. **Drerup** (11. 2. 71) Sittengesch. d. Griechen 4 p.; philol. Sem. (Thukydides B. I.) 1 m. 2 pg. — Thom. **Stangl** (21. 2. 44) Ⓚ (klass. Philol.) liest nicht.

Pff. ext.: Hub. **Roetteken** (8. 7. 60) dtsch. Lit. im erst. Drittel d. 19. Jahrh. 4 p.; Sem.-Uebgn. (Lessings Emilia Galotti u. Minna v.

Digitized by Google

Barnhelm) 1 m. 2 pg. — F. **Knapp** (29. 10. 70) Kunst d. Neuzeit (seit 1780) 3 p.; Rembrandt u. d. holländ. Lichtmaler d. 17. Jahrh. 1 p.; Uebgn. u. Exkurs. dazu 1 m. 2 pg. — M. **Streck** (18. 10. 73) Arab. 2 p.; neupers. Grammat. 2 p.; Türk., I. u. II. Kurs je 2 p. — W. **Peters** (11. 11. 80) Einltg. in d. Philos. 2 p.; s. a. Pf. ord. Marbe.

Dozz.: Gg. **Neudecker** (1. 6. 50) (Philos.) liest nicht. — **Prandtl**, Psychol. d. Gesichtswahrnehmgn. 2 p.

Lekt.: Walt. **Fischer**, engl. Sem., prakt. Abt. 2 Kurse je 2 ö.; Reading and Interpret. of selections from Bret Harte 2 p.; Dichtgn. Osk. Wildes 1 ö.

b) Naturwissenschaftlich-mathematische Sektion.

Pff. ord.: Jak. **Beckenkamp** (20. 2. 55) Geol. 4 p.; Bestimm. v. Mineralien 1 m. 2 pss.; Kristallogr. 2 p.; Anltg. z. selbst. Arbtn. pss. — W. **Wien** (13. 1. 64) Exp.-Phys. II. 5 p.; prakt. Uebgn. 1 m. 4 p., bezw. 2 m. 4 p., f. Med. u. Pharm. 1 m. 4 pss.; Anltg. z. selbst. Arbtn. tägl. pss. — Gg. **Rost** (26. 2. 70) sphär. Astron. II. 4 p.; Anwendg. d. Diff.-Rechng. auf d. Theor. d. eben. Kurven 4 p.; Prosem. (Elem.-Mathem.) 4 pg.; Sem. f. Versichergswiss. (höh. Mathem.) 2 pg.; Anltg. z. selbst. wiss. Arbtn. pg. — Ed. **Buchner** (20. 5. 60) Ⓚ org. Exp.-Chem. 5 p.; analyt.-chem. Prakt. (m. Emmert) ganz- u. halbtg. pss.; chem. Prakt. f. Med. (m. Emmert) 2 m. 3 pss.; Prakt. f. präparative Arbtn. tägl. pss.; Anltg. z. selbst. Untersuchgn. (m. Emmert) tgl. pss.; physikal.-chem. Einführgskurs (m. v. Halban) 14 tg. pss.; Kolloqu. (m. Emmert u. v. Halban) 14 tg. $1^1/_2$ pg. — Ed. v. **Weber** (12. 5. 70) Integr.-Rechn. 4 p.; Uebgn. dazu 1 m. 2 pg. — Hans **Kniep** (3. 4. 81) Syst. d. Pflanzenreichs 5 p.; Blütenpflanz. 1 m. 2 p.; mikrosk. Prakt. f. Anf.: I (Pflanzenanat.), II (Fortpflanzg. d. Pflanzen) je 1 m. 4 p.; botan. Prakt. f. Vorger. halbtg. pss.; mikrosk. Drogenprakt. I. u. II. je 1 m. 4 pss.; Exkurs. ö. — Alfr. **Heiduschka** (22. 3. 75) (München) chem. Technol. I. 4 p.; anorg. Chem. 5 p.; pharmaz.-chem. Präparatenkde. (org.) 3 p.; Nahrgsmittelchem. I. 1 p.; chem. u. parmaz.-chem. Prakt. tägl. ganztg. pss. — Wald. **Schleip** (26. 7. 79) (Freiburg i. Br.) Zool. II. 4 p.; zool. Kurs f. Med. u. Lehramtskand. 2 m. 2 pss.; zool. Prakt. f. Geübt. u. Anltg. z. wiss. Arbtn. tägl. pss.

Pff. ext.: Ed. **Selling** (5. 12. 34) (Mathem.) i. R. — Matth. **Cantor** (21. 3. 61) Ⓚ (theoret. Phys.) kündigt später an. — Em. **Hilb** (26. 4. 82) Determinant. 4 p.; Grundlagen d. Geom. u. Arithm. 3 p. — H. **Pauly** (18. 7. 70) Tagesfrag. d. prakt. Chem. 1 pg.; Anltg. z. selbst. Untersuchgn. tägl. pss. — F. **Harms** (7. 5. 76) Ⓚ (Phys.) kündigt später an. — J. v. **Halban** (21. 10. 77) Ⓚ (Chem.) dgl. — B. **Emmert** (15. 5. 80) Maßanal. 1 p.; s. a. Pf. ord. Buchner. — F. **Baltzer** (12. 3. 84) Amphibien 2.

Dozz.: O. **Schlagintweit** (26. 10. 81) Ⓚ (Paläontol.) kündigt später an. — Hans **Rau** (7. 10. 81) Ⓚ (Phys.) dgl. — L. **Föppl** Ⓚ (Mathem.) dgl.

Künste u. Fertigkeiten: Hans **Freihen**, Theor. d. mündl. Vortr. 2 p.; Technik d. Sprechens 2 pss.; Vortr.-Uebgn. 1 p. — Fechtmstr. M. **Nußbaumer**, Fechtunterr. — Turnl. Bernh. **Reitmaier**, Turnunterr. — Stallmstr. Fritz **Simon**, Reitunterr. — V. v. **Effner**, Tanzunterr.

Digitized by Google

K. Universitäts-Bibliothek.

Domerschulstr. 16 I, geöffnet der Lesesal im Semester von 8¼—12½ Uhr u. Montag b. Freitag von 3—6 Uhr, in den Ferien von 8¼—12½ Uhr. Die Bücherausgabe im Semester von 11—12½ Uhr und Montag bis Freitag von 3—6 Uhr, in den Ferien von 11—12½ Uhr.

Ober-Bibl.: Dr. Frz. **Segner** (1. 3. 63). — *Bibl.*: Dr. Fritz **Bauer** (20. 2. 65); Dr. O. **Handwerker** (23. 8. 77) Ⓚ; — *Kustoden*: Dr. Frz. **Mayerhoefer**; Dr. F. W. **Pfeifer** Ⓚ.

Sammlungen und sonstige Institute.

I. Anstalten der Universität. Universitätskirche: Officiator u. Rector ecclesiae Pf. **Weber**, Univ.-Pred. Pf. **Braun.** — Kunstgesch. Museum (v. Wagner-Stiftg.): Konservator Pf. **Bulle.** — Patrist. Sem.: Vorstand Pf. **Braun.** — Homilet. Sem.: Vorst. P. **Ruland.** — Kirchenhistor. Sem.: Vorst. Pf. **Merkle.** — Dogmat. Sem.; Vorst. Pf. **Zahn.** — Apologet. Sem.: Vorst. vacat. — Neutest. Sem.: Vorst. Pf. **Weber.** — Alttest. Sem.: Vorst. Pf. **Hehn.** — Jurist. Sem.: Vorst. der einzelnen Abtlgn. die betr. Fachprofessoren. — Philol. Prosem.: Vorst. Pf. **Stangl.** — Philol. Sem.: Vorst. Pff. **Hosius** u. **Drerup.** — Sem. f. vergl. Sprachwiss. Vorst. Pf. **Jolly.** — Sem. für deutsche Philologie: Vorst. Pf. **Brenner.** — Roman. Sem.: Vorst. Pf. **Küchler.** — Engl. Sem: Vorst. Pf. **Jiriczek.** — Histor. Sem.: Vorst. Pff. **Henner, Chroust** u. **Kaerst.** — Mathem. Sem.: Vorst. Pff. **Rest** u. **v. Weber.** — Geogr. Institut: Vorst. vacat. — Psychol. Inst.: Vorst. Pf. **Marbe.** — Philos. Sem.: Vorst. Pff. **Stölzle** u. **Marbe.** — Zool. Institut: Vorst. Pf. **Schleip.** — Botan. Institut: Vorst. Pf. **Kniep.** — Mineral.-geol. Institut: Vorst. Pf. **Beckenkamp.** — Astron. Anstalt: Vorst. Pf. **Rest.** — Physikal. Institut: Vorst. Pf. **Wien.** — Chem. Institut: Vorst. Pf. **Buchner.** — Anat. Anstalt: Vorst. Pf. **Schultze.** — Physiol. Institut: Vorst. Pf. **v. Frey.** — Pathol. Institut: Vorst. Pf. M. B. **Schmidt.** — Kgl. Univers.-Frauenklinik: Vorst. Pf. **Hofmeier.** — Ophthalmol. Klinik u. Poliklinik: Vorst. Pf. **Wessely.** — Psychiatr. Klinik: Vorst. Pf. **Rieger.** — Otiatr. Poliklinik: Vorst. Pf. **Kirchner.** — Poliklinik für Nasen- u. Kehlkopfkranke: Vorst. Pf. **Seifert.**—. **Medizin.** Kollegienhaus: Hausvorst. Pf. **Lehmann:** a) Pharmazeut. Institut: Vorst. Pf. **Heiduschka;** b) Königl. Untersuchungs-Anstalt f. Nahrungs- u. Genußmittel: Dir. Pf. **Heiduschka**; c) Pharmakol. Institut: Vorst. Pf. **Faust**; d) Hyg. Institut: Vorst. Pf. **Lehmann**; e) Chir. Labor.: Vorst. Pf. **Enderlen**; f) Med. Poliklinik u. ambul. Kinderklinik: Vorst. Pf. **Müller.** — II. Anstalten des Julius-Hospitals in Mitbenutzung d. Universität. Medizinische u. Kinderklinik: Vorst. Pf. **Gerhardt.** — Kinderklinik: Vorst. Pf. **Ibrahim.** — Klinik f. Syphil. u. Hautkrankheiten: Vorst. Pf. **Zieler.** — Chir. Klinik und Poliklinik: Vorst. Pf. **Enderlen.** — III. Zahnärztl. Univ.-Institut: Vorst. Pf. **Michel.** — IV. Kgl. Musikschule: Dir. Pf. **Meyer-Olbersleben.**

Digitized by Google

Akademische Vereinigungen.

Commentwaffe: Korbschläger.

Corps im K. SCV. (cf. I. a. 1). Würzburger SC.: Franconia, gest. 26. 7. 1805, susp. 29. 3. bis 11. 5. 20 u. 19. 12. 35 bis 23. 1. 45, Lebens-C. bis 29. 7. 73. Apfelgrün-pfirsichrot, Ff. grün-weiß, P. Gold bis 73 wurde das Band von links nach rechts getragen), apfelgrüne M. EH. s. 1. 7. 05: Sonnenstr. 15; Br.: Café Wittelsbach. — Moenania, gest. 6. 6. 1814, hervorgeg. aus der L. der Westfranken [letztere abgetrennt von der Fränk. L. (jetz. C. Franconia) am 10. 4. 1811; nach dieser Spaltung nannte sich letztere L. der Ostfranken Farben grün-rot von links nach rechts, während die Westfranken dieselben Farben von rechts nach links trugen)], Lebens-C. bis 14. 12. 76. Berggrün-schwefelgelb-hochrot, Ff. grün-rot, P. Gold, d.grüne M., keine Fm., (Renoncenband bis 1836: amarantrot-weiß-h.gelb, später grün-rot m. silb. P., Fm. d.grün mit weißrotem Streifen und weißer P.). EH. s. SS. 97: Mergentheimerstr. 14. — Bavaria, gest. 1. 3. 1815, susp. 1818, rek. 16. 12. 1819, s. 1826 Lebens-C., s. 6. 5. 77 Waffen-C., susp. 29. 1. 78, rek. 10. 10. 80 durch Makaren, s. 3. 11. 80 wieder im SC., s. 17. 4. 1904 Waffen-C. D.blau-weiß-h.blau, Ff. d.blau-weiß, P. Silber, d.blaue M. EH. s. 3. 6. 1900: Veitshöchheimerstr. 8; Br.: Theatercafé. — Nassovia, gest. 1. 1. 36, im SC. s. 4. 7. 36, vom SC. aufgelöst 9. 3. 39, rek. 23. 1. 40, 1870 vorübergehend susp. D.blau-weiß-orange, Ff. blau-orange, P. Silber, orange M. Kartell m. Hannovera (Gö.), Borussia (Ha.), Hasso-Nassovia (Ma.), Franconia (Tü.). EH. s. 25. 7. 98: Schönleinstr. 10. — Rhenania, gest. 23. 1. 42 von Münchner Franken, s. 7. 2. 42 im SC., beh. genehmigt 28. 10. 43 als Rheno-Palatia (blau-weiß-orange). D.blau-weiß-rot, P. Gold, Ff. weiß-rot, P. Silber, weiße M. Kartell m. Rheno-Guestphalia-Mst. s. 29. 7. 08. EH. s. 1884: Sanderglacisstr. 50; Br.: Weinhaus z. Kette. — Guestphalia, 27. 2. 75 als C. von der L. Makaria abgetrennt (anfangs Makaria), susp. 12. 3. 76, bis 26. 10. 76, rek. 28. 2. 95. Grün-weiß-schwarz, Ff. weiß-schwarz, P. Silber, weiße St. und Fuchs-St. (früher schwarze M.). EH. s. 1912: Friedenstr. 7; Café: Dauch. — Makaria, gest. 7. 12. 63 als schwarze Vb. m. u. S.; s. 16. 6. 66 Couleur u. e. W., bis 1868 Lebensvb., 1868 bis 97 L. im Cob. LC., C. s. 9. 7. 97 (offiz. Stiftungsdatum), im SC., rez. 10. 12. 97. H.blau-gold-rot, Ff. blau-rot, P. Gold, rote M. (11. 11. 1903 bis 18. 4. 04 rotseidene St.). EH.: Randersackererstr. 15. — X, XX, XXX.

Burschenschaften der Deutschen Burschenschaft (cf. I. a. 4). Würzburger Burschensch.: Arminia, gest. 12. 12. 48 als Progreß-Vb. Palladia (blau-weiß-gold), s. 14. 6. 50 Teutonia (ftr., weiße, zeitweise blaue M.), s. Mitte 50er Jahre B., susp. WS. 59|60, rek. 14. 7. 60 als Arminia unter Verschmelzung m. d. Allg. Stud.-Vb. Virceburgia (gest. 1859). Schwarz-gold-d.rot, P. Gold (SS. 59—62 schwarz-rot-gold), keine Ff., rote M. EH. s. 26. 10. 06.) Rottendorferstr. 27; Café: Theatercafé. — Cimbria, gest. 1. 3. 78 [hervorgeg. aus dem med. V. Coetus anatomicus, gest. 15. 5.

Digitized by Google

75, e. W., Farben n. g.]. Violett-silber-schwarz (s. 1875), P. Silber, Fb. silber-violett-silber, P. violett, violette M. Kn.: Mergentheimerstr. 22; Café: Deutscher Kaiser. — Germania, gest. 21. 11. 42 als Fortschritts-Vb. (schwarze M., s. 47 volle Couleur), susp. 56, rek. 64 als schwarze Vb., susp. 74, rek. 86 durch die Vb. Corona (gest. 79), s. 1. 3. 96 ftr., s. Pfingsten 96 ren. B. im ADC. Schwarz-gold-blau (s. 47), P. Gold, schwarze Samt-M., keine Ff. Kn.: Stachel, Gressergasse 1; Café: Theatercafé.

Landsmannschaften im CLC. (cf. I. a. 6): Saxonia, gest. 1. 8. 82 als V. „Zeitgenossen" (hervorgeg. aus einem Ende 70er Jahre v. d. Vb. d. Aschaffenburger abgetrennten norddeutschen Stammtisch), s. SS. 93 schwarze Vb. Saxonia, susp. WS. 04/05, rek. von Teutonia WS. 09/10, im CLC. rez. 5. 6. 11. Schwarz-weiß-rot, Ff. schwarz-weiß-schwarz, P. Silber, schwarze M. u. Fm. Kn.: Sandhof; Café National. — Suspendiert: Makaria. — Teutonia, gest. 23. 11. 65 als Ak. Pharm.-V. (u. S.), s. SS. 86 ftr. Vb. Teutonia, s. 1. 1. 87 ftr. schl. Vb. m. Couleur u. e. W., s. Jan. 92 L., in CLC. adm. 30. 4. 92, rez. 22. 5. 93, außerhalb des CLC. Pf. 97 bis Pf. 99, inzwischen fr. schl. Vb., susp. Ende SS. 02 bis Anf. SS. 03 u. s. Mai 12. Rot-weiß-gelb (s. 73), Ff. rot-gelb, P. Silber, gelbe M. (bis SS. 89 rote St., bis SS. 04 schwarze M.). — PVh.: L. Saxo-Guestphalia-Erlangen. Chargen: X, XX, XXX.

Turnerschaften im VC. (cf. I. a. 8). VC.-Würzburg: Alemannia, gest. 10. 11. 80 als ATV. Würzb. (hervorgeg. aus der 1. 7. 80 gegr. Ak. Turnriege), im VC. s. WS. 80/81, s. 20. 2. 85 Alemannia m. e. W., u. S., BM. u. Couleur [rot-weiß-h.blau, Fb. blau-weiß-blau, P. Silber, h.blaue M.], susp. 15. 7. 89, 28. 7. 1905 verschmolzen m. d. T. Alsatia, [gest. 1. 3. 88 als nftr. ATV., im ATB. 28. 6. 88 bis 30. 1. 1901, Alsatia s. Anf. WS. 89/90, e. W. u. u. S. s. SS. 90, ftr. s. 1. 2. 1901, s. Mai 1901 fr. schl. Vb., s. 2. 11. 01 T., s. 4. 6. 02 im VC.], deren Farben beibehalten wurden, vertagt. Rot-weiß-violett, Fb. weiß-violett, P. Silber, violette M. Maturität. Kn.: Herzogenstr. 13 I; Br.: Wiener Café, Schönbornstr. — Asciburgia, gest. 18. 8. 51 als lose Vg. ehemal. Aschaffenburger Absolventen („Aschaffenburger Kneipe"), susp. ca. 1866, erneut 1871 als schwarze Vb. Asciburgia, s. 1885 frschl. Vb. m. Couleur, u. S., e. W. u. BM., 1893 verschmolzen m. d. frschl. Vb. Vandalia-Freiburg [gest. 11. 6. 90, orange-weiß-schwarz, Ff. orange-weiß-orange, orange M.], s. 21. 11. 94 T., s. 15. 1. 95 im VC., susp. 3. 11. 97 bis 14. 4. 02, vertagt. Herbst 1914. H. grün-weiß-rot, Fb. grün-rot, P. Silber, h. grüne M. Kn.: Turngemeindehaus, Schießhausstr.; Br.: Café Wittelsbach. — Chargen: X, XX, XXX.

Freie Verbindungen m. u. S. a) farbentr.: Salia, freie schlagende Vb., gest. 1. 11. 84 als Societas cerevisiae, s. WS. 90/91 ftr., s. WS. 86 Vb. Salia, s. SS. 92 e. W. D. blau-silber-schwarz, Ff. silber-blau-silber, P. Silber, d. blaue M. Kn.: Sandhof; Br.: Theatercafé. PVh. m. Rheno-Silesia-Bonn u. Thuringia-München (Verband cf. I. a. 9). — Wirceburgia, gest. 17. 11. 85 als wissenschaftl.-gesell. Vg., e. W. s. WS. 00|01, bis WS. 03|04 wissensch.-gesell. Vb. Wirceburgia, s. SS. 04 ftr. Rot-h.blau-weiß, Fb. blau-weiß, P. Silber, h.blaue M. Kartell: Alsatia-Leipzig; PVh. (VM.)

Digitized by Google

m. Bavaria-Heidelb. Kn.: Heidingsfelderstr. 47a.; Br.: Russ. Hof. — b) schwarz: Ak.-Wissenschaftl. Vb. Veda, gest. 10.5.96. Weiß-rot-h.grün, P. Silber, Bz. E.W. Kn.: Sandhof; Br.: Centralhotel.

Gesangvereine im SV. (cf. I. c. 1): AGV. Würzburg, gest. 23. 1. 72, im SV. s. 1873. Rosa-weiß, P. Gold; Schl. m. Würzbg. Fahne. Bed. Sat., ohne e. W. EH. s. Pfingsten 91: Valentin Beckerstr. 2; Café: National. X, XX, XXX.

Farbentr. kath.-deutsche Stud.-Verbindungen m. MV. a) im CV. (cf. H. e. 1): Marcomannia, gest. 7.2.71, im CV. s. 14.9.71, ftr. s. 5.11.71. H.blau-gold-d.grün, Ff. blau-gold, P. Gold, am gold. Streifen blau, blaue M. Br.: Hôtel Weiland, Kaiserstr. 26; Kn.: Nikolausburg. — Thuringia, 21.1.1902 von Markomannia abgezweigt, ftr. s. 5.2.02. Rot-d.grün-schwarz, Ff. rot-schwarz, P. Gold, rote M. EH. s. 28.10.11: Mergentheimerstr. 34; Br.: Reichshof. — Gothia, gest. 19.6.95 als kath. V. v. früheren Unitariern, s. 1.3.05 als fr. Vg. im CV., ftr. s. 8.5.5, rez. 25.11.05. Schwarz-gold-d.grün, P. oben grün, unten schwarz (anfangs Gold), Ff. schwarz-grün, P. Gold, smaragdgrüne M. Kn.: Engl. Garten; Br.: Theatercafé. — Cheruscia, gest. 29.5.93, im KDV., s. 12.8. 1912 als fr. Vg. im CV. Rosa-weiß-h.blau, Ff. rosa-blau, P. Silber, schwarze (früher rosa) M. u. Fm. Kn.: Hotel Rügemer. X, XX, XXX, XXXX. — b) Sonstige: Kath. bayer. Studenten-Vb. Rhaetia-Herbipolensis, gest. 2. 12. 1905, susp. Herbst 1914. Kirschrot-weiß-h.blau, Fb. rot-weiß, P. Silber, kirsch-rote M. Kn.: Constantiaheim; Br.: Café Alhambra (Rhaetia bildet mit Rhaetia-München eine Verbindung mit gemeinsamem Philisterium).

Kathol. nichtfarbentr. Vereine m. MV.: a) im KV. (cf. II. e. 2): Walhalla, gest. 14. 11. 64 als Liga (hervorgeg. aus d. WS. 63/64 gest. Theologenbund), s. 7.1.65 Walhalla. Rot-weiß-schwarz (anfangs rot-weiß-blau), n. g. EH. s. 21.7.1907: Mergentheimerstr. 27. — Susp. Ende WS. 13|14: Rheno-Frankonia, gest. 24. 2. 92 am Lyzeum zu Eichstädt als Academia, im KV. s. 31.7.93, susp. WS. 06/07, rek. in Würzb. als Rheno-Frankonia 8. 5. 1910, susp. 1913 bis WS. 13/14. Grün weiß-gold, n. g. — b) Kath. südd. Stud.-Verein (Kartell cf. II. e. 4): Normannia, gest. 11.1.76, susp. 1915. D.rot-weiß-d.grün, n. g. — c) Unitas (cf. II. e. 3), gest. 30. 1. 75 als kath.-theol. V. Unitas, s. 89 wiss. kath. Stud.V. Blau-weiß-gold, Bz. Kn.: Schöntaler Hof.

Sportvereine: Ak. Ruder-Club (E. V.), gest. 31. 8. 1905. Grün-weiß-grün. (Kartell cf. IV. 9). Lokal: Deutscher Kaiser; Bootshaus: Mergentheimerstr. — Ak. Tennisklub. — Ak. Abt. d. Fußballclubs Kickers (E.V.). Im ASB. (cf. IV. 10). — Ak. Wandervogel.

Wissenschaftl. Vereine: Math. V., gest. WS. 09/10.

Sonstige Vereine: Adelphia, Stud.-V., gest. 2.12.67 als „Ak. Verein", s. 26.2.77 Adelphia. Weiß-grün, n. g. (Progressist.). Kn.: Sandhof; Br.: Alhambra. — Klinikerschaft (Verb. cf. IV. 13). — Vg. d. Stud. d. Zahnheilkunde (cf. IV. 14). — Vg. Jüd. Akademiker, gest. 23. 11. 1907 (im BJA.; cf. IV. 5) Lokal:

Digitized by Google

Glocke. — Sozialcaritative Stud.-Vg. — Sozial.-stud. Arbeiterkurse, gest. 7. 11. 1911. — Ak. Bonifatius-V., gest. 1912, susp. 1914 (cf. IV. 4). Adr.: Priesterseminar. — Sozialstudent. Zentrale (kath.). Adr.: Wolframstr. 3II. — Ak. Arbeitsbund z. Stärkung deutscher Wehrkraft, gegr. 9. 7. 15 (hervorgeg. aus d. WS. 14/15 gegr. Ak. Freikorps). Ziel: Anregung z. Ausarbeitung wissensch. Erfindungen u. Vorschläge, zunächst auf militär.-techn. Gebiet. Adr.: Markt 28II.

Freistudent. Organisation: Freie Vereinig. Kathol. Stud., gest. 21. 7. 1913 (im Verband rez. 18. 8. 13; cf. VII. 2). Adr.: Sophienstr. 16.

Dem Verbande schlagender Korporationen (mit gemeinsamem schwarzen Paukkomment auf schwere Waffen) gehören an SC., Burschensch., VC., Salia, LC. Die kathol. Korporationen bilden s. SS. 13 d. Verband kathol. Korp.

Uebersicht

über

die Verbände studentischer Korporationen auf den Universitäten und Hochschulen des Deutschen Reiches.

I. Mit dem Prinzip unbedingter Satisfaktion.

a) Mit Couleur, eigenen Waffen und Bestimmungsmensur.

1. Corps: „Kösener Senioren-Convents-Verband" (K.SCV.), gest. SS. 48, erneut 26. 5. 55, alljährl. Mittwoch vor Pfingsten Kongreß in Kösen bezw. a. d. Rudelsburg; der K. SCV. besteht aus den SC. SC. in: **Berlin** (1855): (Marchia, Guestphalia, Vandalia, Normannia, Borussia, Teutonia); **Bonn** (1856): (Rhenania, Guestphalia, Borussia, Saxonia, Palatia, Hansea, Teutonia); **Breslau** (1855): (Borussia, Silesia, Lusatia, Marcomannia); **Erlangen** (1861); (Onoldia, Baruthia, Bavaria, Rhenania); **Frankfurt** (Tigurinia), **Freiburg** (1857): (Rhenania, Suevia, Hasso-Borussia); **Gießen** (1855): (Teutonia, Starkenburgia, Hassia); **Göttingen** (1855): (Bremensia, Brunsviga, Hannovera, Saxonia, Hildeso-Guestphalia, Teutonia, Hercynia); **Greifswald** (1855): (Pomerania, Borussia, Guestfalia); **Halle** (1855): (Borussia, Guestphalia, Palaiomarchia, Teutonia, Neoborussia); **Heidelberg** (1855): (Suevia, Guestphalia, Saxo-Borussia, Vandalia, Rhenania); **Jena** (1855): (Thuringia, Franconia, Guestphalia, Saxonia); **Kiel** (1856 bezw. 1865): (Franconia, Saxonia); **Königsberg** (1864 bezw. 1865): (Masovia, Baltia, Hansea, Littuania); **Leipzig** (1855): (Lusatia, Saxonia, Thuringia, Budissa); **Marburg** (1855): (Teutonia, Hasso-Nassovia, Guestphalia); **München**

Digitized by Google

(1862): (Suevia, Palatia, Bavaria, Isaria, Franconia, Makaria, Brunsviga, Ratisbonia, Transrhenania, Hubertia, Arminia, Hercynia); **Münster** (1908): (Rheno-Guestphalia); **Rostock** (1882 bis 86 u. s. 1895 bezw. 1907): (Vandalia); **Straßburg** (1872 bezw. 73): (Rhenania, Palatia, Palaio-Alsatia); **Tübingen** (1857): (Franconia, Rhenania, Suevia, Borussia; **Würzburg** (1859): (Franconia, Moenania, Bavaria, Nassovia, Rhenania, Guestphalia, Makaria); **Innsbruck** (1898 bezw. 1901): (Athesia, Gothia, Rhaetia). Wahlspr.: Gladius ultor noster. Bestand Anf. SS. 14: 1123 Aktive, 1911 Inaktive (incl. 125 Mehrbänderleute), über 21000 Alte Herren; Kriegsteilnehmer ca. 12000, gefallen 992 (bis 15. 3. 16). Vorort Pfingsten 15/16 u. weiter der Marburger SC.

2. Corps: „Weinheimer Senioren-Convent (WSC.), gest. 6. 4. 63 als „Allgem. SC."; tagt alljährl. in d. Woche vor Pfingsten auf der von ihm erbauten WSC.-Wachenburg bei Weinheim a. d. Bergstr.; vertreten durch Lokal-SC. SC. a. d. Techn. Hochschule in **Aachen** (gest. 72: Marko-Guestphalia [gest. 2. 12. 71, grün-weiß-schwarz, grüne M. u. weiße St.], Delta [gest. 4. 11. 71, weiß-h. rot-gold, h. rote M.]): **Braunschweig** (gest. 1892: Rhenania [gest. 11. 11. 55, d. blau-gold-rot, h. rote St.]), Hercynia [17. 1. 66, grün-weiß-braun, weißseidene M. u. St.]); **Charlottenburg** (gest. 83: Rheno-Guestphalia, Saxonia, Guestphalia; susp.: Pomerania-Silesia); **Danzig** (gest. 1905: Saxonia [gest. 18. 10. 04, susp. 2. 4. 12, grün-weiß-schwarz, schwarze M.], Baltica [gest. 20. 5. 64, h. blau-rot-weiß, h. blaue M.], Borussia [gest. 6. 10. 1904, susp. SS. 10, schwarz-weiß-schwarz, weiße St.]); **Darmstadt** (gest. 1872: Hassia [22. 11. 40, grün-weiß-rot, weiße M. u. St.], Rhenania [12. 6. 72, violett-weiß-gold, violette M.], Franconia [16. 11. 89, schwarz-weiß-grün, schwarze M. u. St.], Obotritia [17. 3. 61, d.-blau-gelb-rot, d. blaue M.], Chattia [gest. 27. 1. 94, schwarz-h. grün-rot, d. grüne M.]); **Dresden** (gest. 66: Teutonia [18. 11. 59, schwarz-rot-weiß v. u., weiße M. u. St.], **Thuringia** [2. 6. 66, schwarz-h. blau-weiß v. u., d. blaue M.], Marcomannia [27. 4. 60, rot-weiß-gold v. o., rote M.]); **Hannover** (gest. 52: Saxonia [gest. 27. 2. 52, grün-weiß-schwarz, schwarze M.], Slesvico-Holsatia [18. 11. 52, d. blau-weiß-rot, d. blaue M.], Alemannia [1. 5. 65, h. grün-d. rot-gold, d. rote M.], Ostfalia [14. 6. 69, d. blau-weiß-orange, weiße St.], Visurgia [14. 6. 61, orange-weiß-schwarz, orange M.], Neo-Hannovera [14. 4. 66, h. rot-weiß-schwarz, h. rote M.], Teutonia [9. 1. 63, susp. Okt. 79, grün-weiß-rot, grüne M.]); **Karlsruhe** (gest. 1847: Franconia [15. 11. 39, grün-weiß-rot, grüne M.], Bavaria [14. 11. 47, blau-gold-rot, blaue M.], Saxonia [27. 2. 56, grün-weiß-schwarz, schwarze M.], Alemannia [24. 10. 59, weiß-h. blau-rosa, weiße M. u. St.], Frisia [14. 12. 60, h. blau-weiß-schwarz, h. blaue M.]); **München** (gest. 1905: Teutonia; Cisaria; Rhenopalatia; Vitruvia; Germania; Guestphalia, Borussia [susp.], Normannia; Vandalia); **Stuttgart** (gest. 1862: Teutonia [1. 5. 52, h. grün-gold-h. rot, grüne M.], Rhenania [24. 2. 59, rosa-weiß-h. blau, rosa M.], Stauffia [2. 2. 47, schwarz-gold-schwarz, weiße M. u. St.], Bavaria [5. 12. 86, h. blau-weiß-d. blau, h. blaue M.]) u. an den **Bergakademien Freiberg** i. S. (gest.

Digitized by Google

1840: Montania [25. 3. 21, d.blau-weiß-gold, blaue M.], Teutonia [15. 5. 67, schwarz-weiß-blau, schwarze M. und weiße St.], Franconia [5. 11. 38, grün-weiß-rot, grüne M.], Saxo-Borussia [28. 11. 42, schwarz-h.grün-weiß, weiße M.]), u. **Clausthal** (gest. 72: Hercynia [gest. 19. 4. 66, h.blau-weiß-d.blau, h.blaue M.] u. Montania [gest. 1. 1. 72, susp.; d.blau-weiß-rot, weiße M.]). Chargen: X, XX, XXX außer Braunschw., Dresden, Hannover, Clausthal; XXX, XX, X). Wahlspr.: Ehre, Freundschaft. Bestand 1914/15: ca. 600 Aktive, 400 Inaktive; 5500 Alte Herren. Kriegsteilnehmer (31. I. 16): 3136, gefallen: 230. Vorort Pfingsten 15/16: der SC. zu Berlin.

3. Corps: „Rudolstädter SC." (RSC.), gest. 9. 7. 83 von den Corps d. Tierärztl. Hochsch., die bis 24. 5. 1902 sich Landsmannsch. nannten; s. Pfingsten 1910 ohne Fachprinzip; Tagung in d. Woche nach Pfingsten zu Rudolstadt; vertreten durch lokale RSC. in d. **Univ. Berlin** (Cheruscia, Holsatia, Marcho-Borussia, Baltia), **Bonn** (Markomannia), **Breslau** (Silingia, Frisia), **Erlangen** (Guestphalia), **Halle** (Suevo-Cimbria), **Leipzig** (Vandalia, Staufia; susp.: Rheno-Guestphalia), **München** (Suevo-Salingia, Saxo-Thuringia, Avaria), an d. **Tierärztl. Hochsch.** zu **Berlin** (Salingia, Franconia, Teutonia), **Dresden** (Saxonia, 4. 2. 79, grün-weiß-violett, grüne M.; Albingia, 23. 1. 89, purpurrot-silber-d.grün, rote M.; Teutonia, 8. 7. 88, blau-silber-grün, blaue M.); **Hannover** (Hannoverania, 14. 6. 56, h.blau-rot-gold, h.blaue M. u. Seiden-St.; Normannia, 23. 4. 64, blau-weiß-h.grün, h.grüne M.); a. d. **Landw. Hochsch. Berlin** (Saxonia), a. d. **Techn. Hochsch. Breslau** (Neo-Franconia) u. **München** (Agronomia). Bestand Mai 14: 382 Aktive, 271 immatr. Inaktive (ohne Mehrbänderleute 249) u. 231 exmatr. (ohne Mehrbänderl.), 2714 Alte Herren (desgl.); Kriegsteilnehmer: ca. 1800, gefallen 92. Präsidium Pfingsten 14/15 u. bis auf weiteres: Holsatia-Berlin.

4. Burschenschaften: „Deutsche Burschenschaft", gest. 20. 7. 81 als „Allgemeiner Deputierten-Convent" (ADC.), hervorgeg. aus dem 10. 11. 74 gest. „Eisenacher DC.", s. 20. 5. 1902 „Deutsche Burschenschaft", tagt alljährl. Pfingsten in Eisenach bezw. a. d. Wartburg; vertr. durch örtliche „Burschenschaften" in: **Berlin:** (Allemannia, Arminia, Franconia, Germania, Hevellia, Primislavia, Savaria); **Bonn:** (Alemannia, Franconia, Marchia, susp.); **Breslau:** (Arminia, susp., Germania, A. B. B. d. Raczeks,); **Erlangen:** (Bubenruthia, Franconia, Germania); **Freiburg:** (Alemannia, Franconia, susp., Saxo-Silesia, Teutonia); **Gießen:** (Alemannia, Franconia, Germania, susp.); **Göttingen:** (Alemannia, susp.; Brunsviga, Hannovera, susp. Holzminda, Frisia); **Greifswald:** (Germania, susp.; Rugia, susp.); **Halle:** (Alemannia a. d. Pflug, Germania, susp., Salingia, susp.); **Heidelberg:** (alle susp.: Allemannia, Franconia, Vineta); **Jena:** (Arminia a. d. B., Germania, Teutonia); **Kiel:** (Teutonia, susp.); **Königsberg:** (Alemannia, Germania, Gothia, Teutonia); **Leipzig:** (Arminia, Dresdensia, Germania, Normannia); **Marburg:** (Alemannia, Arminia, Germania); **München:** (Arminia, Cimbria, Danubia, Rhenania); **Münster:** (Franconia); **Rostock:** (Obotritia, susp.); **Straßburg:** (Alemannia, susp., Arminia, Germania); **Tübingen:** (Derendingia, Germania); **Würzburg:**

Digitized by Google

(Arminia, Cimbria, Germania); **Charlottenburg** (Techn. Hochschule: Cimbria). Wahlspr.: Freiheit, Ehre, Vaterland; Bundesfarben: schwarz-rot-gold. Bestand WS. 13/14: 1343 Aktive, 1897 Inaktive (incl. Mehrbänderleute) u. ca. 14000 Alte Herren. Kriegsteilnehmer: gegen 9000, gefallen 938. Vorsitzende B. Pfingsten 15/16: die Erlanger B.

5. Burschenschaften: „Rüdesheimer Verband deutscher Burschenschaften", gest. 10. 3. 1900, bis Pfingsten 1905 „Rüdesheimer Deputierten-Convent" (RDC.); Grundsätze: die der „Deutschen Burschenschaft"; unbedingter Reifegrundsatz für Mitgl. u. CK.; alljährl. Pfingsten Burschentag zu Rüdesheim; vertreten durch örtliche „Burschenschaften" a. d. **Univ. Berlin** (Rugia, Teutonia), a. d. **Techn. Hochsch. zu Aachen** [Alania, gest. 1. 5. 76, blau-rot-gold, blaue M.; Teutonia, gest. 10. 11. 06, schwarz-rot-gold, schwarze Samt-M.], **Braunschweig** [Alemannia, gest. 10. 11. 73, schwarz-gold-rot, schwarze Samt-M.: Germania, 31. 8. 61, schwarz-rot-gold-ziegelrote M.; Thuringia, 6. 2. 68, h. grün-weiß-d. blau, d. blaue M.], **Breslau** [Cheruscia], **Charlottenburg** [Gothia; Thuringia], **Danzig** [Germania, 1. 10. 1904, schwarz-d. rot-gold, d. rote Samt-M.; Teutonia, 18. 5. 05, blau-gold-schwarz, kornblumenblaue Kranz-M., **Darmstadt** [Germania, 12. 7. 79, schwarz-rot-gold, d. rote Samt-M.; Frisia, 6. 2. 85, schwarz-weiß-h. blau, h. blaue M.; Rheno-Guestfalia, 15. 1. 94, weiß-grün-rot, h. grüne M.; Markomannia, gest. 19. 6. 96, schwarz gold-rot, rote M.], **Dresden** [Cheruskia, 2. 5. 61, schwarz-rot-gold, ziegelrote M.; Cimbria, 29. 6. 1901, schwarz-gold-rot, schwarze M.], **Hannover** [Germania, gest. 10. 5. 91, schwarz-rot-gold, schwarze Samt-M.; Arminia, 25. 6. 98, schwarz-rot-gold auf weißem Grunde, weiße M.; Cimbria, 8. 2. 1904, schwarz-gold-rot, rote Samt-M.], **Karlsruhe** [Teutonia, 2. 5. 57, schwarz-rot-gold, karminrote M.; Germania, 16. 2. 77, schwarz-gold-rot, hochrote M.; Arminia, 7. 3. 76, schwarz-gold-blau, schwefelgelbe M.; Tuiscania, gest. 14. 10. 77; gold-weiß-violett, violette M.]; **München** [Staufia; Gothia (susp.); Guelfia], **Stuttgart** [Alemannia, 18. 6. 66, schwarz-gold-rot, kirschrote M.; Hilaritas, 14. 1. 73, rot-silber-schwarz, rote M.; Ghibellinia, 1. 5. 62, blau-gold-rot, h. blaue M.; Ulmia, 22. 6. 81, schwarz-weiß-schwarz. schwarze [M.]), a. d. **Bergakademien Freiberg i. S.** Glückauf, 11. 10. 75, schwarz-gold-rot, neurote M.] u. **Clausthal** [Schlägel und Eisen, gest. 24. 2. 90, schwarz-weiß-rot, orangerote M.] u. an d. **Tierärztl. Hochsch. Berlin** [Marcomannia] u. **Hannover** [Germania, 15. 10. 74, schwarz-weiß-rot, schwarze M.; Gothia, 21. 6. 1902, grün-rot-gold, d. grüne Samt-M.]. Wahlspr.: Ehre, Freiheit, Vaterland. Bestand 31. 7. 14: ca. 540 Aktive, 500 Inaktive und ca. 4250 Alte Herren u. Philister; Kriegsteilnehmer: 2667; gefallen 266. Vorsitzende Burschenschaft seit Pfingsten 15 bis auf weiteres: Alemannia-Stuttgart.

6. Landsmannschaften: „Deutsche Landsmannschaft (Coburger Landsmannschafter-Convent)" (CLC.), gest. 1. 3. 68 als „Allgemeiner Landsmannschafts-Verband", s. 1873 CLC., susp. 18. 2. 77 bis 7. 1. 82 u. 16. 1. 98, bald rek.; am 5. 6. 1906 verschmolzen mit d. „Arn-

Digitized by Google

städter LC." (gest. 17. 12. 1900), s. Pfingsten 08 „Deutsche Landsmannsch."; alljährl. Kongreß Pfingsten auf der Veste Coburg: vertreten durch Lokal-LC. LC. in: **Berlin** (Palaio-Silesia, vertagt; Palaiomarchia, Alsatia, Guilelmia, Thuringia, Spandovia, Marchia); **Bonn** (Tuisconia, Salia); **Breslau** (Macaria, Vandalia); **Erlangen** (Saxo-Guestphalia, vertagt); **Freiburg** (Thuringia, Cimbria); **Gießen** (Darmstadtia, Chattia); **Göttingen** (Verdensia, Gottinga, vertagt; Cimbria); **Greifswald** (Silesia); **Halle** (Pomerania, Neoborussia, Hercynia Palaeomarchia, Vitebergia); **Heidelberg** (Zaringia, Teutonia, Cheruskia); **Jena** (Suevia, Hercynia, Rhenania); **Kiel** (Troglodytia, Cimbria); **Leipzig** (Plavia, Brunsviga, Cheruscia, Afrania, Franconia, Grimensia); **Marburg** (Hasso-Borussia, Hasso-Guestfalia); **München** (Teutonia, Hannovera a. d. Wels, Schyria); **Münster** (Borussia, vertagt); **Rostock** (Mecklenburgia); **Straßburg** (Teutonia a. d. Schanz, Wartburgia, vertagt); **Tübingen** (Ghibellinia, Ulmia, Schottland); **Würzburg** (Teutonia [susp.], Saxonia) u. an der Tierärztl. Hochschule Dresden (Alemannia, gest. 4. 3. 63, violett-weiß-rot, violette M.). Verkehrs-Vh. m. d. österr. Corps Posonia-Wien (1909 erneut) u. Marchia-Brünn. Wahlspr.: Ehre, Freundschaft, Vaterland. Bundesfarben: weiß grün-weiß. Bestand SS. 14: 2103 stud. Mitgl. u. 5129 Alte Herren (ohne Doppelzählungen). Kriegsteilnehmer (I. 1916): 3896; gefallen 384. Präsidierende L. bis auf weiteres: Palaeomarchia-Halle.

7. Landsmannschaften: „Allgemeiner Landsmannschafter-Convent auf der Marksburg" (ALC.), gest. 2. 6. 1904 als „Vereinigung von Landsmannschaften Deutscher Hochschulen" (VLDH.), s. 25. 5. 07 ALC. **Prinzip**: Gleichberechtig. aller schlagenden Korp. u. aller honorigen Stud. Verbandstag jährl. Pfingsten auf der Marksburg bei **Braubach** a. Rh.; vertreten an d. **Univ. Berlin** (Brunonia), **Bonn** (Hercynia); an d. **Techn. Hochsch. Braunschweig** (Guestphalia, gest. 25. 5. 03; orange-weiß-schwarz, orange M.); **Breslau** (Marcho-Borussia); **Charlottenburg** (Franconia); **Darmstadt** (Hasso-Borussia; gest. 10. 1. 98 schwarz-weiß-orange, orange M. u. St. u. Normannia, gest. 2. 2. 71; rot-weiß-gold, silbergraue M. u. St.); **Karlsruhe** (Hansea, gest. 6. 12. 1900; grau-weiß-braun, graue M.); **Stuttgart** (Saxonia, gest. 29. 4. 65; blau-weiß-rot, blaue M.; Borussia, gest. 26. 10. 98; violett-weiß-rot, violette M.) u. a. d. **Landw. Hochsch. Berlin** (Vandalia, Brandenburgia). Wahlspr.: Ehre, Freundschaft, Vaterland. Verbandsfarben: blau-orange (s. SS. 08). Chargen: X, XX, XXX. Bestand W. 15/16: 111 Aktive, 237 Inaktive, 636 Alte Herren; Kriegsteilnehmer: 637, gefallen 57. Präsidium 1. 7. 15/16: Hercynia-Bonn, dann Brandenburgia-Berlin.

8. Turnerschaften: „Vertreter-Convent" (VC.), gest. 4. 8. 72 als „Cartell-Verband" (CV.), s. 11. 6. 1885 VC. Bis 5. 6. 1897 nannten die Turnerschaften sich „ATV." Striktes Maturitätsprinzip s. Pfingsten 1911. Der VC. tagt alljährl. Pfingsten in Gotha, wo er alle 2 Jahre sein VC.-Turnfest abhält; vertreten durch örtliche VC. VC. in: **Berlin** (*Borussia, *Markomannia, Rhenania, Brandenburgia, *Alemannia); **Bonn** (*Germania, Cimbria); **Breslau** (*Sue-

Digitized by Google

via, *Frankonia); **Freiburg** (*Markomanno-Albertia); **Göttingen** (Cheruscia, *Ghibellinia, *Mündenia); **Greifswald** (Teutonia, *Cimbria, *Markomannia); **Halle** (*Saxo-Thuringia, *Vandalia, *Marchia); **Heidelberg** (*Ghibellinia, Rhenopalatia); **Jena** (Normannia, *Salia, *Borussia); **Kiel** (*Hansea, Slesvigia); **Königsberg** (Austro-Borussia, *Frisia, *Franconia, *Markomannia, *Cimbria); **Leipzig** (*Hansea, *Variscia); **Marburg** (Philippina, *Schaumburgia, *Saxonia); **München** (*Munichia, *Ghibellinia, *Wittelsbach); **Münster** (susp. Rhenania); **Rostock** (*Baltia); **Straßburg** (*Alsatia, *Cheruscia); **Tübingen** (Hohenstaufia, *Eberhardina); **Würzburg** (*Alemannia, *Asciburgia) u. an den **Techn. Hochsch. Aachen** (s. 18. 1. 03: Rheno-Borussia, gest. 21. 10. 71; rot-weiß-rot, Ff. rot-weiß, P. Silber, weiße Seiden-M.); **Braunschweig** (s. 20. 5. 07: *Alania, gest. 23. 1. 88; karmesinrot-weiß-h. blau, Ff. rot-weiß-rot, P. Silber, rote M.); **Breslau** (*Guestphalia); **Charlottenburg** (s. 31. 5. 03: *Stauffia), **Danzig** (s. 12. 8. 04: *Hansea, gest. 12. 8. 04; rot-weiß-gold, Ff. rot-weiß, P. Gold, hochrote M.; s. 20. 5. 07: *Brunonia, gest. 10. 11. 78; schwarz-weiß-rot, Fb. schwarz-weiß, P. Silber, h. blaue St.); **Dresden** (s. 5. 6. 09: *Germania, gest. 2. 2. 98; rot-weiß-grün v. u., Fb. rot-weiß v. u., weiße M.); **Hannover** (s. 1. 12. 1901: Tuisco, gest. 4. 4. 92; rosa-weiß-moosgrün, Ff. grün-weiß-grün, P. Silber, moosgrüne M.; s. 14. 12. 04: *Saxo-Thuringia, gest. 18. 1. 01; gelb-grün-schwarz, Ff. schwarz-grün-schwarz, P. Silber, grüne M.; s. 23. 12. 12. *Armino-Hercynia, gest. 29. 11. 73; rot-schwarz-gold-rot, Ff. rot-gold-rot, P. Gold, d. rote M.); **Karlsruhe** (s. 17. 1. 13: *Zaringia, gest. 20. 21. 900; susp.; rot-weiß-blau, Ff. blau-weiß-blau, P. Silber, d. blaue M.). Wahlspr.: Mens sana in corpore sano. Bundesfarben: rot-weiß-rot. Bestand SS. 14: 621 Aktive, 1720 Inaktive, 5594 Alte Herren; zusammen ohne Mehrbänderleute 7281 Mitglieder. Kriegsteilnehmer: 1955 Stud. u. 2155 Alte Herren; gefallen 275 Stud. u. 207 Alte Herren (bis Mitte Juli 15). Vorsitzende T. 4. 8. 14/15 u. weiter: Philippina-Marbg. (Die offiziell suspendierten Turnerschaften sind mit * gekennzeichnet.)

9. „Loser Verband freier schlagender Korporationen", gest. 6. 2. 1914 zu Nürnberg; alljährl. Verbandstag bei d. präsid. Korp.; vertreten in **Berlin** (Ghibellinia), **München** (Thuringia, susp.), **Würzburg** (Salia).

b) Mit Couleur, ohne obligatorische Bestimmungsmensur.

1. Burschenschaften: „Allgemeiner Deutscher Burschenbund" (ADB.), gest. 11. 11. 83, tagt Pfingsten a. d. Frankenburg bei Frankenhausen a. Kyffhäuser; E. W., Verwerfung d. BM.; keine Ff.; vertreten in: **Berlin** Neo-Germania, Saxonia, Prussia); **Bonn** (Sugambria); **Breslau** Saxonia, Ascania); **Frankfurt** (Teutonia); **Gießen** (Arminia); **Greifswald** (Arminia); **Halle** (Rhenania); **Heidelberg** (Normannia); **Jena** (Cheruscia); **Kiel** (Arminia; susp.); **Königsberg** (Cheruscia, Arminia); **Leipzig** (Suevia); **Marburg** (Sigambria); **München** (Markomannia); **Münster** (Rheno-Marchia); **Straßburg** (Wasgau); **Tübingen** (Palatia), u. an d. **Techn. Hochschulen** zu **Charlottenburg** (Vandalia, Sigambria); **Danzig** (Gothia, gest. 15. 9. 1904, im ADB. s. WS. 04/05;

Digitized by Google

gold-h.rot-schwarz, P. Gold, schwarze Samt-M.); **Darmstadt** (Darmstädter ADB.: Rugia, gest. 1. 6. 1902, im ADB. s. WS. 05/06; schwarz-d.rot-gold auf weißem Grunde, bordeauxrote M.; Gothia, gest. 28. 5. 01, im ADB. s. Pfingsten 08; rot-schwarz-h.blau, P. Silber, h.rote M.); **Dresden** (Arminia, gest. 17. 5. 1901, im ADB. s. 5. 7. 02; rot-gold-schwarz, P. Gold, d.rote St.); **Karlsruhe** (Ghibellina, gest. 1905, in ADB. s. Pfingsten 12; gold-schwarz-weiß, h.braune M.); **München** (Askania): **Stuttgart** (Virtembergia, gest. 24. 11. 69; schwarz-rot-grün, grüne M.); gemeldet Normannia-Prag. Wahlspr.: Freiheit, Ehre, Vaterland. Bestand 15. 7. 14: 892 stud. Mitgl., 1305 Alte Herren; Kriegsteilnehmer: ca. 1200—1500; gefallen 90—100. Vorsitzende B. Pfingsten 1915 b. a. W.: Saxonia-Berlin.

2. Sängerschaften: „Weimarer Chargierten-Convent" (Weim. CC.), gest. 5. 12. 1901 als CC. durch Verschmelzung d. „Rudelsburger Kartellverbandes" (RKV., gest. 18. 5. 1890) m. d. „Meißner Chargierten-Convent" (MCC., am 16. 12. 1900 hervorgegangen aus dem 5. 7. 96 gest. „Deutsch-ak. Sängerbund"); s. 02 nennen sich die Verbandskorp. „Sängerschaft"; s. Pfingsten 06 „WCC." E.W., Besprechungsmensur freigestellt; Maturitätsprinzip; Pflege d. ak. dtsch. Männergesanges; vertreten in: **Berlin** (Germania); **Bonn** (Rheno-Guestphalia,); **Breslau** (Leopoldina); **Göttingen** (Gottinga); **Greifswald** (Guilelmia, vertagt); **Halle** (Salia, vertagt); **Heidelberg** (Thuringia); **Jena** (Johanni-Fridericia); **Leipzig** (Arion); **Marburg** (Chattia); **München** (Alt-Wittelsbach); **Tübingen** (Zollern, vertagt) u. an d. **Techn. Hochsch.** zu **Charlottenburg** (Alania), **Breslau** (Burgundia), **Danzig** (Normannia, gest. 12. 7. 05. Weiß-grün-schwarz-weiß, h.grüne M.); **Dresden** (Erato, gest. 16. 5. 61, d.blau-weiß-h.blau, h.blaue M). Verbandstag alljährl. Pfingsten beim Vorort, alle 3 Jahre größeres Fest in Weimar. Bestand Ende SS. 14: 357 Aktive, 594 Inaktive (ohne Doppelzähl. 885 stud. Mitgl.) und 2516 Alte Herren (ohne Doppelzähl.); Kriegsteilnehmer 841 Stud. u. 927 Alte Herren; gefallen 192 (31. 7. 15). Vorsitz Pfingsten 15/16 u. weiter: Erato-Dresden.

3. Sängerschaften: „Rudelsburger Kartell-Verband" (RKV.), gest. 18. 5. 90, von 5. 12. 1901 bis Pfingsten 11 im WCC.; Verwerfung der Sportsmensur; alljährl. Pfingsten RKV.-Spritze nach d. Rudelsburg, alle 3 Jahre Sängerfest in Weimar; vertreten in: **Halle** (Fridericiana), **Jena** (Sängersch. z. St. Pauli, vertagt), **Leipzig** (USV. zu St. Pauli), **Prag** (Univ.-Sängersch. Barden). Wahlspr.: Noch ist die blühende, goldene Zeit. Präsidium: Barden Prag.

4. Tendenzverbindungen deutscher Studenten jüdischen Glaubens: „Kartell-Convent" (KC.), gest. 8. 8. 96, e.W.; Tendenz: Bekämpfg. d. Antisemitismus: d. Studentensch., Erziehg. d. Mitgl. z. selbstbewußten Juden, die jederzeit bereit u. imstande sind, f. d. polit. u. gesellschaftl. Gleichberechtig. d. Juden einzutreten; Neutralität gegenüber polit. u. relig. Sonderbestrebungen innerh. d. Judentums; deutschvaterländ. Gesinnung; jährl. KC.-Tag abwechselnd am Orte der einzelnen Vb. Ende des SS. oder Anf. d. WS.; vertreten durch Verbindungen in: **Berlin** (*Sprevia); **Bonn** (*Rheno-Silesia); **Breslau** (*Thuringia; susp. Viadrina); **Freiburg** (Ghibellinia); **Heidelberg**

Digitized by Google

(Bavaria; susp.: Badenia), **Königsberg** (Friburgia), **Leipzig** (Saxo-Bavaria), **München** (*Licaria); sowie a. d. Techn. Hochschule **Darmstadt** (Viadrina, gest. 9. 11. 03, im KC. s. 06; susp.; violett-silber-rot, Ff. violett-silber-violett, Bz.) u. durch KC.-Stammtische in ***Frankfurt** (SS. 15.) u. **Karlsruhe** (Badenia, gest. 27. 11. 1905, im KC. s. 06; grün-weiß-orange, Bz.). Bestand insgesamt 955 Mitgl.; Kriegsteilnehmer (WS. 15/16): 820. gefallen 43. Präsidierende Vb. s. 1. IV. 16: Rheno-Silesia-Bonn. (Die mit * bezeichneten Verbindungen haben aktiven Betrieb aufrechterhalten).

5. Ak. Verbindungen: „Lichtenfelser Chargierten-Convent" (CC.), gest. 1. 8. 1911; Convent alle Pfingsten in Lichtenfels (Oberfranken); Wahlspr.: Durch Einigkeit zur Kraft; vertr. an den Handelshochschulen zu Cöln (Rheno-Franconia), Leipzig (Hermunduria) und Mannheim (Hansea). Vorort: Rheno-Franconia-Cöln.

c) Nichtfarbentragend.

1. „Sondershäuser Verband" (SV.) **der deutschen Stud.-Gesangvereine**, gest. 21. 6. 67 als Kartell, rek. 1878 (als „KV. deutscher StGV.") u. 1880, s. Pfingsten 97 „SV.", bis 1910 Kartellzwang; Verbot der BM. u. VM.; zum Teil e. W.; Farben als Schl. getragen; Kartelltage alle 2 Jahre, Kartellfeste in unbestimmten Zwischenräumen in Sondershausen (nächstes 1917); vertreten in: **Berlin** (Ak. Liedertafel u. Ak. Quartett-V.); **Bonn** (AMV. Macaria); **Breslau** (Sängersch. Fridericiana; susp.); **Erlangen** (SGV.); **Göttingen** (SGV.); **Greifswald** (SLT.); **Halle** (AGV. Ascania); **Heidelberg** (SGV. Schwarzburgia); **Kiel** (SGV. Albingia); **Königsberg** (AGV.); **Leipzig** (SGV. Wettina); **Marburg** (SGV. Fridericiana); **München** (AGV. u. Ak. Liederkranz); **Rostock** (Redaria); **Straßburg** (SGV. Arion); **Würzburg** (AGV.); u. an den Tchn. Hochsch. **Braunschweig** [Ak. Vb. Arminia, gest. 2. 12. 1900, im SV. s. Pfingsten 14; d. rot-weiß-h. grün]; **Danzig** [AMV. Chattia, gest. 3. 5. 1911; im SV. SS. 14; violett-weiß-gold]; **Darmstadt** [Ak. Chor, gest. 9. 9. 98, s. Pf. 04 im SV.; h. blau-weiß-gold]; **Hannover** [AMV. Cheruscia, gest. 7. 5. 1905, im SV. s. Ende WS. 06/07; gold-weiß-blau] und durch Kartell-Vereinigungen in Freiburg, Münster u. Tübingen. Chargen: X, XX, XXX. Bundesfarben: blau-weiß. Vorsitzender V. SS. 16 bis WS. 17/18: SGV.-Erlangen. Bestand SS. 14: 524 Aktive, 756 Inaktive, ca. 5900 Alte Herren; Kriegsteilnehmer (1. 8. 15): 1082 Stud., 2297 Alte Herren; gefallen 123 Stud., 208 Alte Herren.

2. „Akademischer Turn-Bund" (ATB.), gest. 27. 6. 83; Mitglied der „Deutschen Turnerschaft"; Verwerfung der BM., teilweise e. W., die meist als persönliche schwarze Waffen gelten; Farben in Bz. u. bei offiz. Auftreten im Knopfloch getragen; Maturitätsprinzip für ordentliche Mitglieder (Ausnahme: Darmstadt); Verbandstag jährl. im August beim Vorort; Verbands-Turnfest alle 4 Jahre an jedesmal zu bestimmendem Orte; vertreten durch Ak. Turn-Vereine oder -Verbindungen in: **Berlin** (*ATV. „Arminia, Kurmark susp., ATV. d. Märker); **Bonn** (ATVbg. Suevia susp., ATVbg. Gothia, susp.); **Breslau** (*ATV.; ATVbg. Saxo-Silesia. susp.); **Erlangen** (ATVbg. Teutonia, susp.);

Digitized by Google

Frankfurt (*Tuiskonia); **Freiburg** (ATVbg. Cheruscia); **Göttingen** (*ATV.; ATVbg. Chattia); **Greifswald** (ATV., susp.); **Halle** (*Gothia); **Heidelberg** (ATVbg. Hasso-Rhenania, susp.); **Jena** (Gothania); **Kiel** (*Ditmarsia, ATVbg. Cheruscia); **Königsberg** (ATVbg. Ostmark, susp.); **Leipzig** (ATVbg. Alemannia); **Marburg** (*ATV.; Kurhessen); **München** (ATVbg. Germania, susp.); **Münster** (*ATVbg. Westmark); **Rostock** (ATVbg. Arminia, susp.); **Straßburg** (Burgund, susp.); **Tübingen** (Arminia, susp.); **Graz** (*ATV.) und an den Techn. Hochsch. **Braunschweig** (ATVbg. Saxonia, gest. 14. 8. 03, im ATB. s. 14. 3. 04, susp.; schwarz-h. blau-rot); **Breslau** (Bismarck, susp.); **Charlottenburg** (ATVbg. Cheruscia, susp.; ATVbg. Charlottenburg, susp.); **Danzig** (ATVbg. Cimbria, gest. 7. 9. 04, im ATB. s. 05, susp.; moosgrün-weiß-rosa), **Darmstadt** (ATVbg. Alemannia, gest. 14. 7. 94, im ATB. s. 26. 1. 95; blau-gold-rot; ATVbg. Ghibellinia, gest. 15. 2. 05, im ATB. s. 06, susp.; schwarz-gold-h. blau), **Dresden** (*ATV., gest. 17. 5. 1911, schwarz-rot-gold), **Hannover** (ATVbg. Brunonia, gest. 11. 11. 1900, im ATB. s. 1901, susp.; blau-rot-gold), **München** (ATVbg. Agilolfia, susp.; Rugia, susp.); **Stuttgart** (ATVbg. Suevia, gest. 9. 3. 95, im ATB. s. 1900, susp.; schwarz-gold-grün). Bundesfarben: rot-weiß-rot; Wahlspr.: Mens sana in corpore sano. Bestand 1. 6. 14: 2389 stud. Mitgl., 5562 Alte Herren. Vorort 15. 10. 14 bis auf weiteres: Ditmarsia-Kiel. (Die mit * bezeichneten Korp. haben noch aktiven Betrieb.)

3. **„Ak. Ruder-Band"** (ARB.), gest. 15. 10. 1904; Maturitäts- u. d.-nat. Prinzip; Abzeichen: Flaggennadeln; jährl. Bundestag im Juli bei der präsidierenden Korp.; vertreten in: **Berlin** (ARV. und ARC.); **Bonn** (ARC. Rhenus); **Leipzig** (ARV.); **Heidelberg** (ARV.); **Münster** (ARV.); u. a. d. Techn. Hochsch. **Hannover** (ARV., gest. 10. 2. 98, grün-weiß-rot, Bz.; e. W.). Vorsitz

4. **Kartell der Akadem. Segler-Vereine,** gest. 1904; vertreten in **Berlin, München** u. an der **Techn. Hochsch. Danzig** (gest. 11. 11. 1904; blau-weiß-rot). Bestand: 60—70 Aktive, 60—70 Inaktive, über 200 Alte Herren.

5. **„Mündener Vertreter-Convent"** (MVC.) gest. 3. 7. 1903 als Fortsetzung des 11. 1. 83 gegr., 1900 aufgelösten Fuldaer VC.; e. W.; das Schlagen von BM. u. VM. ist den einzelnen Verbindungen überlassen; Maturität; Verbandstag jährlich in d. Woche vor Pfingsten in Hann.-Münden; vertreten in **Charlottenburg** (Berolina), **Hannover** (Hannovera, gest. 14. 4. 66, rot-weiß-schwarz), **Karlsruhe** (Fidelitas, gest. 20. 1. 56, schwarz-weiß-rot; Cheruskia, gest. 2. 1. 70, d. blau-weiß-grün) u. **München** (Lotharingia). Bestand SS. 14: 55 Aktive, 137 Inaktive, 553 Alte Herren. Vorort 1914/15 u. weiter: Fidelitas-Karlsr.

6. **„Rothenburger Ersten-Convent"** (EC.), gest. 30. 8. 1908 zu Frankfurt a/M., bis Pfingsten 1911 „Schwarzer Verband"; schwere u. leichte e. W.; leichte W. u. BM. freigestellt; Maturitäts- u. ärisches Prinzip; Verbandstag abwechselnd zu Rothenburg o. T. u. in einer norddeutschen Stadt (1913 Goslar) alljährl. in d. Pfingstwoche. Durch schwarze Verbindungen vertr. in **Berlin** (Askania, Fridericiana), **Bonn** (Normannia), **Halle** (Thuringia), **Königsberg** (Albertia), **Leipzig**

Digitized by Google

(Fridericiana), **München** (Apollo, Babenbergia, Alemannia) u. an der Techn. Hochschule **München** (Polytechn. Club). Bestand SS. 14: 380 stud. Mitgl., ca. 3000 Alte Herren. Präsid. Vb. Juli 1914/15 u. weiter: Fridericiana-Leipz.

7. „Arnstädter Cartell-Verband (ACV.) nichtfarbentragender Korp. m. u. S. auf deutschen Universitäten u. Hochschulen", gest. 17.11.1907 als CV. pharm. u. pharm.-naturw. Vereine; kein Fachprinzip; Cartelltag alljährlich Pfingsten zu Arnstadt; vertreten in **Berlin** (Vb. Cimbria, susp.), **Halle** (Ak. wiss. Vb. Normannia, susp.), **Jena** (Ak. Vb. Frisia), **München** (Pharm.-naturw. Vb. Franco-Bavaria, susp.), **Tübingen** (Pharm. Vb. Cimbria, gest. 12. 5. 05; susp.; grün-weiß-blau, P. Silber) u. a. d. Techn. Hochsch. **Darmstadt** (Arminia, pharm. Vb., gest. 20. 2. 97, susp. 20. 6. 14; grün-weiß-gold). Bestand 1. 7. 14: 46 Aktive, 64 Inaktive, 613 Alte Herren (insgesamt ohne Doppelzählg. 718 Mitgl.); gefallen 5. Präsidium Pfingsten 14/15 u. auf Kriegsdauer: Frisia-Jena.

8. „Goslarer Verband naturwissenschaftlicher und medizinischer Vereine an deutschen Hochschulen", gest. Pfingsten 98, bis Pfingsten 1911 Gosl. Cartellverb., 14. 6. 10 bis SS. 13 im DWV., s. SS. 13 u. S.; Cartelltag jährl. Pfingsten in Goslar; vertreten in: **Berlin** (Med.-Naturw. V.); **Greifswald** (Ak.-Med. V., susp.); **Halle** (Med. V.); **Königsberg** (Med.-Naturw. V.); **Leipzig** (Naturw.-Med. V.); **Marburg** (Naturw.-Med. V.); **München** (Ak.-Naturw.-Med. V.); **Münster** (Ak.-Naturw.-Med.V., susp.). Bestand SS. 13: 250 stud. Mitgl., ca. 1000 Alte Herren. Vorsitz 1. 11. 14|15 u. b. a. W.: Marburg.

9. „Bund der Freien Wissenschaftlichen Vereinigungen" (BFWV.), gest. 23. 7. 1908; polit. freiheitliche u. wisseschaftl. Tendenz; vertreten durch FWV. in **Berlin, Heidelberg** (susp.), **München** (susp.) u. a. d. Techn. Hochsch. **Charlottenburg.** Farben: blau-rot-silber; Wahlspr.: Einigkeit, Recht, Freiheit. Bestand: 60—70 Aktive, 50—60 Inaktive, 400—500 Alte Herren. Vorort 1. 10. 14/15: Berlin.

10. „Kartell jüdischer Verbindungen" (KJV.), gest. 19. 7. 1914 durch Verschmelzung des „Kartells Zionist. Verbindungen" (KZV.), (gest. 10. 1. 06), und „Bundes Jüdischer Corporationen" (BJC.; gest. 18. 1. 01). Das KJV. will seine Mitgl. zu Männern erziehen, die in d. Bewußtsein d. nationalen Einheit der jüdischen Gemeinschaft entschlossen sind, für eine d. Vergangenh. des Judentums würdige Erneuerung d. jüd. Volkstums einzutreten; vertreten durch „Verbindungen Jüd. Stud." (VJSt.) in **Berlin** (*VJSt., *Hasmonaea, *Maccabaea, *Ruder-V. Jüd. Stud.), **Bonn** (VJSt.), **Breslau** (VJSt., *Zephirah), **Freiburg** (VJSt.; susp.; Ivria), **Heidelberg** (Ivria, susp.), **Königsberg** (*Maccabaea), **München** (Kadimah, Jordania), **Wien** (*Kadimah), sowie a. d. Techn. Hochsch. **Charlottenburg** (VJSt.); in Frankfurt ein *Stammtisch. Jährl. Kartelltag, abwechselnd am Orte der Verbindungen. Ständiges Präsidium in Berlin SW. 68, Friedrichstr. 49. Bestand 1916: 1000 Mitgl.; Kriegsteilnehmer: ca. 700, gefallen 34. (Aktiven Betrieb haben die mit * bezeichnten Korp.)

Digitized by Google

II. Mit dem Prinzip der Mensur- und Duellverwerfung.

d) Nicht konfessionell.

1. **„Wingolfsbund"** (WB.), gest. 27.5.44 bezw. 24.5.50, s. 6.6.52 Gesamtwingolf, s. Pfingsten 60 Wingolfsbund, Febr. 77 aufgelöst, rek. 20.5.80, wieder aufgelöst u. sofort rek. 6.2.85, bis 1907 Aktivitätszwang, alle 2 Jahre (zunächst 1913 zu Pfingsten Wartburgfest in Eisenach. Zweck: Heranbildung der Mitgl. zu christl.-sittl. Persönlichkeit innerhalb der historischen Formen des deutschen Studententums; Verwerfung von Zweikampf (Mitgl. der Deutschen Anti-Duell-Liga) Trinkzwang und sittl. Exzessen. Es besteht ein Wingolf in ***Berlin, Bonn** (susp.), ***Breslau, *Erlangen, Freiburg** (susp.), ***Gießen, Göttingen** (susp.), ***Greifswald, *Halle, *Heidelberg, Kiel** (susp.), ***Königsberg, *Leipzig, *Marburg, München** (susp.), **Münster** (susp.), **Rostock** (susp.), **Straßburg** („Argentina", susp.), ***Tübingen**; und auf den Techn. Hochschulen zu **Charlottenburg** (susp.), **Darmstadt** (susp.), [gest. 19.5.99, im WB. s. 29.5.01; schwarz-weiß-gold, P. weiß, schwarze Samt-M.], **Karlsruhe** (susp.) [gest. 13.6.98, im WB. s. Pf. 01, susp. 16.2.09; schwarz-weiß-gold, P. grün, d. grüne Samt-M.], ***Stuttgart** [gest. 20.11.1900, im WB. s. Nov. 02; schwarz-weiß-gold, P. Gold, schwarze Samt-M.]; s. 18.5.98 FVh. m. Aktivitätsmöglichkeit m. Schwizerhüsli-Basel und Carolingia-Zürich, Hospitanz-Vh. m. Zähringia-Bern. Bundesfarben: schwarz-weiß-gold; Wahlspr.: *Δι' ἑνὸς πάντα.* Bestand WS. 15/16: 658 Stud., 4429 Philister; Kriegsteilnehmer ca. 1450; gefallen: 252. Vorort Pfingsten 15/17: Breslau. (Die mit * bez. Verbindungen haben aktiven Betrieb.)

2. **„Schwarzburgbund"** (SB.), gest. 4.3.85 als Vierbund, SB. s. 3.6.87. Tendenz: Pflege stud. Gemeinschaftslebens nach den Grundsätzen christlicher Sittlichkeit, Verwerfung von Zweikampf (Mitgl. der Deutschen Antiduellliga), Fuchscomment Trinkzwang und sittlichen Exzessen; alle 2 Jahre Mittwochs u. Donnerstg. nach Pfingsten SB.-Convent im Thüringer Hof zu Schwarzburg, in den Zwischenjahren Chargiertenconvent beim Stiftungsfest des Vororts, vertreten durch Bundesverbindungen in **Berlin** (Salingia); **Erlangen** (Uttenruthia); **Göttingen** (B. Germania); **Greifswald** (Sedinia); **Halle** (Tuisconia, vertagt); **Kiel** (Wikingia); **Leipzig** (Nordalbingia); **Marburg** (Franconia); **München** (Herminonia; vertagt); **Straßburg** (Wilhelmitana; vertagt); **Tübingen** (Nicaria); FVh. m. Alemannia-Jena (vertagt); Verkehrsverh. mit d. „Badischen Ring" [gest. 9.7.12: Vandalia-Freiburg (vertagt), Hercynia-Heidelb., Eberstein-Karlsruhe (Techn. Hochsch., gest. 11.7.1909, blau-gold-grün, blaue St.)]. Bestand an Stud. u. Alten Herren über 4000; Kriegsteilnehmer: gegen 1700 Stud. u. Alte Herren, gefallen über 200 Stud. u. Philister. Vorort b. a. W.: Germania-Göttingen

e) Katholisch.

1. **„Cartell-Verband** (CV.) der katholischen deutschen Studenten-Verbindungen", gest. 6.12.56. Am 15.3.1911 wurde mit dem CV. der „Katholische Deutsche Verband" vereinigt (KDV., gest. 7.4.91 zu

Digitized by Google

München-Gladbach als Kartellvereinigung kath.-deutscher Korporationen). Prinzipien: Katholizität, Vaterlandsliebe, Antiduellität, Sittlichkeit, Wissenschaftlichkeit, Lebensfreundschaft; Maturitätsprinzip, aber Pharmazeuten aufnahmefähig; Cartellversamml. jährl. im Herbst bei Gelegenheit d. allgem. Katholikenversammlungen; vertreten in: **Berlin** (Suevia, Hansea, Bavaria); **Bonn** (Bavaria, Ripuaria, Staufia, Alania, Novesia); **Breslau** (Winfridia, Rheno-Palatia, Salia); **Erlangen** (Gothia); **Frankfurt** (Hasso-Nassovia); **Freiburg i. Br.** (Hercynia, Ripuaria, Hohenstaufen, Arminia, Falkenstein); **Gießen** (Hasso-Rhenania), **Göttingen** (Palatia); **Greifswald** (Alemannia); **Halle** (Silesia); **Heidelberg** (Arminia); **Jena** (Sugambria); **Kiel** (Rheno-Guestfalia); **Königsberg** (Tuiskonia); **Leipzig** (Burgundia); **Marburg** (Rhenania, Palatia, susp.); **München** (Aenania, Rheno-Franconia, Langobardia, Burgundia, Tuisconia); **Münster** (Saxonia, Cheruscia, Zollern, Alsatia, Arminia, Sauerlandia); **Straßburg** (Badenia, Rappoltstein); **Tübingen** (Guestphalia, Cheruscia); **Würzburg** (Markomannia, Thuringia, Gothia, Cheruscia); **Czernowitz** (Frankonia); **Graz** (Carolina, Traungau); **Innsbruck** (Austria, Leopoldina, Rhaeto-Bavaria); **Prag** (Ferdinandea, Vadalian, Saxo-Bavaria); **Wien** (Norika, Austria, Rudolfina, Kürnberg, Nordgau, Nibelungia, Franko-Bavaria, Marko-Danubia, Aargau); **Freiburg i. d. Schweiz** (Teutonia), an den Technischen Hochschulen zu **Aachen** (Frankonia, gest. 20. 10. 98; schwarz-h.grün-gold, h.grüne St.); **Charlottenburg** (Borusso-Saxonia); **Breslau** (Marchia); **Danzig** (Baltia, gest. 13. 11. 1904; rot-schwarz-silber, weiße M.); **Darmstadt** (Nassovia, gest. 28. 10. 96; d. blau-weiß-h. grün, blaue M.); **Hannover** (Frisia, gest. 1. 3. 1902; weiß-h. grün-schwarz-weiß, grüne Seiden-St.); **Karlsruhe** (Normannia, gest. 4. 10. 90; moosgrün-rosa-weiß, rosa M.; **München** (Vindelicia, Moenania); **Stuttgart** (Alania, gest. 15. 7. 70; h. grün-weiß-rot, h. grüne M.), a. d. Tierärztl. Hochsch. zu **Berlin** (Makaria), **Hannover** (Saxo-Silesia, gest. 29. 10. 87; h. blau-weiß-orange, orange M.) u. **Wien** (Rugia). Im FVh. zum CV. stehen Germania-Berlin (Landw. Hochsch.), Askania-Bonn, Rheinland-Cöln (gest. 2. 6. 13; d. grün-weiß-h. grün, Ff. h. grün-weiß, P. Silber, h. grüne M.) u. Lovania-Löwen (Belgien, gest. 1895; grün-weiß-rotes Band, grüne M.). Wahlspr.: In necessariis unitas, in dubiis libertas, in omnibus caritas. Bestand Juli 1914: 4303 Stud. u. 8087 Alte Herren (ohne Doppelzählg.); Kriegsteilnehmer (I. 16): 6513; gefallen 322 Stud., 191 Alte Herren. Vorort auf Kriegsdauer: Cheruscia-Münster.

2. „Kartell-Verband (KV.) der katholischen Studentenvereine Deutschlands", gest. 21. 9. 63; bis 1913 Verband d. KStVD.; Prinzipien: Religion, Wissenschaft, Freundschaft; Maturitätsprinzip, Pharmazeuten sind aufnahmefähig; alle 2 Jahre Vertreterversammlung in der Pfingstwoche in jedesmal zu bestimmender Universitätsstadt; vertreten in **Berlin** (Ascania, Guestphalia); **Bonn** (Arminia, Vandalia); **Breslau** (Unitas, Franco-Borussia, Alania); **Erlangen** (*Rhenania); **Frankfurt** (Staufia); **Freiburg** (Brisgovia, *Bavaria, *Rheno-Palatia, Hohentwiel); **Gießen** (Nassovia); **Göttingen** (Winfridia); **Greifswald** (*Normannia); **Halle** (Hansea); **Heidelberg** (Palatia);

Digitized by Google

Kiel (*Baltia); **Königsberg** (Borussia); **Leipzig** (Teutonia); **Marburg** (*Thuringia); **München** (Ottonia, *Saxonia,* Albertia, *Rheno-Bavaria); **Münster** (Germania, Cimbria, Marcomannia, Tuisconia, Osning); **Straßburg** (Franconia, Merovingia); **Tübingen** (Alamannia); **Würzburg** (Walhalla; susp.: Rheno-Frankonia); **Innsbruck** (*Rhenania); a. d. **Techn. Hochschulen: Aachen** (*Carolingia, gest. 10. 11. 71, silber-blau-gold; u. Wiking, gest. 28. 6. 04 aus Carolingia, rot-gold-rot); **Charlottenburg** (*Burgundia); **Breslau** (Zollern); **Danzig** (*Pruthenia, gest. 24. 9. 04, schwarz-weiß-h. blau); **Darmstadt** (Moenania, gest. 5. 6. 1901, im KV. s. 5. 6. 03; rot-weiß-blau); **Hannover** (Gothia, gest. 30. 4. 76, grün-weiß-gold; und Rheno-Guestphalia, gest. 2. 3. 1903 aus Gothia, schwarz-weiß-schwarz); **Karlsruhe** (Laetitia, gest. 3. 1. 74, schwarz-gold-weiß); **München** (Erwinia); **Suttgart** (Rheno-Nicaria, gest. 20. 11. 03, moosgrün-rosa); an der **Tierärztl. Hochsch. Berlin** (Semnonia) u. **Hannover** (*Visurgia, gest. 7. 12. 07, rot-grün-schwarz) u. a. d. **Handelshochsch. Cöln** (Suevia, gest. 4. 7. 1904; grün-weiß-rot): VVh. s. 1909 m. Agilolfia am Lyceum Regensburg (gest. 5. 10. 1908, blau-weiß-gold) u. s. 1914 m. Tirolia-Innsbruck. Bestand SS. 15: 2197 stud. Mitgl., 7557 Alte Herren; Kriegsteilnehmer (8. 12. 15): 1894 Stud., 2229 Alte Herren; gefallen: 139 Stud., 177 Alte Herren. Vorsitz X. 14/15 u. weiter: Winfridia-Göttingen. (Die mit * bezeichneten Vereine haben kein Mitglied am Ort.)

3. „Verband der wissenschaftl. katholischen Studentenvereine Unitas", (Unitas-Verband, UV.) gest. 1847 als farbentr. Verb., s. 1850 theol. V., s. 19. 9. 60 Verband mehrer Vereine, bis 22. 9. 87 theol., s. 1900 **Unitasverband. Prinzipien**: Virtus, scientia, amicitia; Farben: blau-weiß-gold; jährl. Generalversammlung, meist in der Pfingstwoche; vertr. in: **Berlin, Bonn** („Unitas-Salia", „Unitas-Sigfridia"), **Breslau** („**Guestphalia**-Unitas"), **Freiburg, Göttingen, Heidelberg** (susp.), **Kiel** (susp.), **Marburg** (susp.), **München** („Unitas-Guelfia", „Unitas-Schyria"), **Münster** („Unitas-Frisia", „Unitas-Sugambria", „Unitas-Winfridia", „Unitas-Burgundia", „Unitas-Ruhrania"), **Straßburg** (susp.), **Tübingen** (susp.), **Würzburg** u. **Freiburg** i. d. Schweiz („Unitas-Markomannia") u. an d. **Techn. Hochsch. Aachen** (Unitas, gest. 8. 5. 11; susp., blau-weiß-gold) u. a. d. **Tierärztl. Hochsch. Hannover** (gest. 2. 5. 1913; blau-weiß-gold), sowie durch Kränzchen in **Greifswald** (susp.) u. **Cöln** Handelshochsch., gest. 28. 10. 13). Wahlspr.: In **necessariis unitas**, in dubiis libertas, in omnibus caritas. Bestand 1916: 320 Aktive, 465 Inaktive, 1610 Alte Herren; Kriegsteilnehmer: 600 Stud., 340 Alte Herren, gefallen insgesamt 70 (bis I. 16). Vorort Pfingsten 15/16: U.-Burgundia-Münster.

4. „Kartell katholisch-süddeutscher Studentenvereine" (SKV.), gest. 1903; **Prinzipien: Fides, scientia, amicitia**; jährl. Kartellkonvent am Sitze des Vororts; vertreten in: **Freiburg** (Germania, susp.), **Heidelberg** (Ripuaria, susp.), **München** (Alemannia susp., Karolingia, susp.), **Straßburg** (Rheno-Frankonia, susp.), **Würzburg** (Normannia susp.). Wahlspr.: Unitis viribus. Bestand 1. 12. 13: 161 Aktive, 229 Inaktive, 1488 Alte Herren; Kriegsteilnehmer über 500; gefallen 40 (bis 1. 1. 16). Vorort b. a. W.: Normannia-W.

Digitized by Google

5. „Verband der kathol. Studentenvereine zur Pflege der Wissenschaft“, gest. 1892; Zweck: gegenseit. Anregung zu wissenschaftl. Tätigkeit, Pflege v. Freundschaft u. Frohsinn, Treue gegen Kirche u. Staat; Verwerfung d. Trinkzwanges u. Fuchstums. Vertreten in: **Bonn** (Renaissance), **München** (Ak. Görres-V.), **Innsbruck** (Leo-V.), **Wien** (Eichendorff), **Zürich** (Renaissance); FVh. m. d. Ak. Görresbund-Brünn. Wahlspr.: Fides lux scientiae. Vorsitz Ende WS. 14/15 bis 15/16:

6. „Cartell Kath. Verbindungen“ (CKV.), gest. SS. 1902; vertreten an den **Landwirtsch. Hochsch. Berlin** (Germania), **Bonn-Poppelsdorf** (Ascania) u. **Hohenheim** (Carolingia, gest. 12. 1. 1911; h. blau-goldrot, blaue M.). Vorort 1914: Germania.

7. Freundschaftsverhältnis der katholischen neustudentischen Verbindungen „Hochland“. Prinzipien: Religion, Abstinenz, sozialstudentische Selbsterziehung in Wissen, Denken u. Praxis, staatsbürgerl. Erziehung, Körperpflege; vertreten in **Breslau, Freiburg, München, Münster.** Bestand 1915/16: 57 Aktive, 5 Inaktive, 21 Alte Herren; Kriegsteilnehmer: 44 Stud., 5 Alte Herren, gefallen: 10 Stud.

f) Evangelisch-lutherisch.

„Leuchtenburg-Verband“, gest. 27. 7. 1909; Bundeskonvent alle 2 Jahre Ende d. Osterferien auf der Leuchtenburg bei Kahla i. Th.; vertreten durch ev.-luth. Stud.-Vereine Philadelphia in **Erlangen** (susp.), **Göttingen, Leipzig, Rostock** (susp.) und durch eine Inaktiven-Vg. in **Breslau** (susp.). Wahlspr.: *Ἡ φιλαδελφία μενέτω.* Kriegsteilnehmer: 46 Stud., 22 Alte Herren, gefallen: 12 Stud., 9 Alte Herren. Vorsitz auf Kriegsdauer: Leipz.g.

III. Ohne prinzipielle Stellung zur Satisfaktionsfrage.

g) Nichtfarbentragend, politisch.

Vereine Deutscher Studenten (VDSt.): **„Kyffhäuser-Verband“**, gest. 8. 8. 81 als Rotenburger Kartell; deutschnat.-antisem.; Mitgl. können nur an den Hochschulen des Deutschen Reichs immatrikulierte, christliche Studenten deutscher Nationalität werden; Zweck: Förderung des Verständnisses für nationale u. soziale Fragen u. Aufgaben unter den Mitgliedern u. Klärung u. Kräftigung des nationalen Bewußtseins in der gesamten deutschen Studentensch.; teilw. schwere e. W.; jährl. Verbandstagung Anf. August zu Kelbra am Kyffhäuser; vertreten durch VDSt. in: **Berlin, Bonn, Breslau, Erlangen, Frankfurt** (susp.), **Freiburg, Gießen, Göttingen, Greifswald, Halle, Heidelberg** (vertagt), **Jena, Kiel, Königsberg, Leipzig, Marburg, München** (susp.), **Münster, Rostock, Straßburg, Tübingen,** auf den Techn. Hochschulen zu **Braunschweig** [gest. 13. 2. 98, susp.], **Charlottenburg, Danzig** [gest. 12. 10. 04, vertagt], **Darmstadt** gest. [6. 7. 97], **Dresden** I. [gest. 13. 6. 95], **Hannover** I. [gest. 5. 12. 95], an den Tierärztl. Hochsch. **Dresden** II. [gest. SS. 09] u. **Hannover** II. [gest. 15. 10. 81 als Unitas, s. 22. 7. 1903 VDSt.] und a. d. Bergakademie **Clausthal** (gest. 1. 5. 1903, im KV. s. Pfingsten 08,

Digitized by Google

vertagt WS. 14/15); offiz. FVh. m. d. österreich. „Waidhofner Verband" (cf. O. II. a.); VVh. m. d. VDSt.-Graz. Farben: schwarz-weiß-rot, n. g.; Wahlspr.: Mit Gott für Kaiser und Reich (s. 86). Chargen: X, XX, XXX. Bestand insgesamt 5500 Stud. u. Alte Herren; Kriegsteilnehmer ca. 3600, gefallen 402 (bis 15. 1. 16). Vorort auf Kriegsdauer: VDSt.-Berlin.

h) Nichtfarbentragend, mit wissenschaftlichem oder Fach-Prinzip.

Die mit * bezeichneten Verbände u. d. Ak. Jur. V.-München (s. 1914) bilden den **„Deutschen Wissenschafter Verband"** (DWV., gest. 14. 6. 1910 in Cassel), in dessen Ausschuß jeder Verband durch 2 Alte Herren u. 1 Aktiven vertr. ist. Bestand WS. 14/15: 76 Vereine mit ca. 5000 stud. Mitgl. und über 12000 Alten Herren. Geschäftsstelle: Elberfeld, Oststr. 15; an einzelnen Univ. **(Berlin, Breslau, Gießen, Heidelberg, Kiel, Leipzig, Straßburg)** bilden die zugehörigen Korporationen Ortsgruppen („WV".).

***1. „Eisenacher Kartell" akademisch-theologischer Vereine**, gest. SS. 74 als KV. ak.-theol. Vereine, s. SS. 98 Eisenacher Kartell; evangel., unabhängig von jeder kirchenpolitischen Partei oder wissenschaftl. Richtung; alle 2 Jahre Pfingsten zu Eisenach Kartelltag; vertreten durch ak.-theol. V. in **Berlin**; **Bonn** (Ev.-theol. V.); **Breslau** (Wissenschaftl.-theol. V.); **Erlangen** (susp.); **Gießen**; **Göttingen** (Ak.-theol. Vb. Thuringia); **Greifswald**; **Halle** (Ak.-theol. V. Vartburgia); **Heidelberg**; **Jena**; **Königsberg**; **Leipzig** (Ak.-theol. V. Vitemberga); **Marburg** (Wissenschaftl.-theol. V.); **Straßburg** (Ak.-theol. V. Collegium); **Tübingen** (Ak.-theol. V. Wartburg). Bestand Anf. 1915: ca. 200 Aktive, 200 Inaktive, 2000 Alte Herren. Vorort SS. 15/16: Greifswald.

***2. „Leipziger Verband" Theologischer Studentenvereine auf deutschen Hochschulen**; gest. SS. 91; evangelisch; alle 2 Jahre Verbandstag gelegentlich des Stiftungsfestes des Vororts; durch Theol. Stud.-V. vertreten in: **Berlin**; **Bonn**; **Breslau** (Neuer ev.-theol. Stud.-V.), **Erlangen**; **Göttingen** (Concordia, susp.); **Greifswald** (Theol. Gesellschaft); **Halle** (Theol. V).; **Leipzig**; **Marburg** (susp.); **Rostock**; **Tübingen** (Ev.-theol. Stud.-V. Wittenberg). Bestand WS. 13/14: 2600 Stud. u. Alte Herren. Vorsitz für Kriegsdauer: Bonn.

***3. „Naumburger Kartell-Verband Philologisch-historischer Vereine an deutschen Hochschulen"**, gest. SS. 84 als KV. klass.-phil. Vereine a. d. Hochsch., s. SS. 08 Naumb. KV.; s. SS. 13 phil.-hist.; Kartelltag in der Pfingstwoche zu Naumburg a. S; vertreten in: **Berlin** (Ak. Phil. V.); **Bonn** (Klass.-Phil. V.); **Breslau** (Phil. V.); **Freiburg** (Phil.-Histor. V.); **Gießen** (Phil.-Histor. Vb.); **Göttingen** (Klass.-phil. V.); **Greifswald** (Klass.-Phil. V.); **Halle** (Palatia); **Heidelberg** (Phil. V.); **Jena** (Phil.-Hist. Vb. Hermunduria, susp.); **Kiel** (Philol. V., susp.); **Leipzig** (Klass.-Phil. V.); **Marburg** (Phil.-Hist. V.); **München** (Hist.-Phil. V.); **Straßburg** (Klass.-phil. V., susp.). Vorsitz

***4. „Weimarer Carteliverband** (WCV.) **philologischer Verbindungen an deutschen Hochschulen"** gest. 29. 7. 79, s. 15. 1. 90 nur korporative Vereine, s. 1901 Weimarer CV.; u. S.; alle 2 Jahre Tagung zu Weimar

Digitized by Google

in der Woche nach Pfingsten (1912); vertreten in: **Berlin** (Neuphil. Vb. Brandenburgia), **Bonn** (Neuphil. Vb. Nassovia), **Breslau** (Neuphil. Vb.), **Frankfurt** (Phil. Vb. Chattia), **Freiburg** (susp.), **Göttingen** (Neuphil.Vb. Normannia), **Greifswald** (Neuphil.Vb., susp.), **Halle** (Phil. Vb. „Frankonia", susp.), **Jena** (susp.),**Leipzig** (Neuphil. Vb.), **Marburg** (Ak.-Philolog. V.), **München** (Ak.-Neu-phil.V., susp.), **Münster** (Phil.Vb. „Guestphalia"), **Straßburg** (susp.).Bestand 1915/16: 550 Stud., 1230 Alte Herren. Kriegsteilnehmer 440 Stud., 475 Alte Herren, gefallen 62 Stud., 67 Alte Herren. Vorort 1. VII. 14/15 u. weiter: Marburg.

***5. „Leuchtenburgbund historischer Vereine an deutschen Hochschulen"**, gest. 1887, erneuert 1.6.90, s. 1.8.1911 Leuchtenburgbund; Verbandstage alle 2 Jahre Pfingsten auf d. Leuchtenburg b. Kahla; vertreten durch Ak.-Hist. V. in: **Berlin, Bonn** (susp.); **Breslau**; **Göttingen** (susp.); **Halle** (susp.); **Kiel** (Ak. V. f. Geschichte u. Erdkunde, susp.); **Königsberg** (Hist.-geogr. V.); **Leipzig** (Roter Löwe). Bestand 1. I. 16: 875 Stud. u. Alte Herren; Kriegsteilnehmer 68 Stud., 142 Alte Herren; gefallen: 13 Stud. u. 24 Alte Herren. Vorsitz Pfingsten 14/15 u. bis zum Kriegsende: Königsberg

***6. „Arnstädter Verband mathematischer und naturwissenschaftlicher Vereine an deutschen Hochschulen"**, gest. SS.68, s. Pfingsten 09 Arnst. Verb.; jährl. zu Pfingsten Tagung in Arnstadt; vertreten in: ***Berlin** Math.V. u. Ak. V. f. Astronomie u. Physik): ***Bonn** (Math.-Naturw. V.); **Breslau** (Math. V.); **Frankfurt** (Math.-Nat. Vb. Gothia); **Freiburg** (Math.-Naturw. V.); *** Gießen** (Math.-Naturw.Vb.); ***Göttingen** (Math.V.); **Greifswald** (Math.-Naturw. V.); ***Halle** (Math.-Naturw. Vb. Markomannia); **Heidelberg** (Math.-Nat. V.); **Jena** (Ak.-Math. V.); **Kiel** (Math.-Naturw. V.); **Leipzig** (Math. V.); **Marburg** (Math.-Physikal. V., susp.); **Straßburg** (Math.-Naturw. Vb. Normannia, susp.); sowie a. d. Technh. Hochsch. **Braunschweig** (AWV. Makaria, gest. 25.4. 90; im Verb. s. SS. 90; violett-weiß-grün, violette Samt-M.); ***Dresden** (WVb. Makaria, gest. 11.5. 1903; im Verb. s. SS. 05; grün-weiß-orange, grüne M.); **Stuttgart** (AWV. Makaria, gest. 28. 10. 75; im Verb. s. 80; schwarz-rot-blau, Bz.). Bestand Aug. 1914: 230 Aktive, 280 Inaktive, 2300 Alte Herren; Kriegsteilnehmer: ca. 500 Stud. Ständiger Vorort: Math. V. Berlin. (Die mit * bezeichneten Vereine haben noch aktiven Betrieb.)

8. Cartell der Akademisch-Literarischen Vereine an deutschen Hochschulen, gest. 18. 12. 1907; u. S.; vertreten durch ALV. in **Berlin, Bonn, Breslau, Halle** (Shakespeareana), **München** (susp.).

9. „Verband Literarischer Vereinigungen an deutschen Hochschulen", (VLV.) gest. 7.3.1912 in Weimar durch Vereinigung d. „Cartells d. ak. literar. Vereine" (gest. 18. 12. 1907) (cf. III. h. 8) u. d. „Ak. Literar. Bundes" [gest. 24. 4. 1907; vertreten in **Berlin** (ALB.) und **Greifswald** (ALB.)] korporativ; völlige Freistellung in Satisf. u. Couleurfragen; Vertreterversammlung alljährl. Pfingsten in Weimar.

10. „Verband Akademisch-Landwirtschaftlicher Vereine an deutschen Hochschulen", gest. 5.3.82; u.S., bei offiz. Anlässen Schleife oder Band; vertreten in: **Bonn** (Agronomia), **Breslau** (Agronomia, susp.); **Göttingen** (Agronomia); **Halle** (ALV.); **Jena** (Agraria, susp.); **Leipzig** (Agro-

Digitized by Google

nomia); **München,** Techn. Hochschule (Agraria) u. a. d. Landwirtsch. Hochschulen **Berlin** (Agraria) u. **Hohenheim** (Agronomia, gest. 19. 6. 1911; blau-weiß-grün). Die Delegierten-Convente finden alle SS. statt gelegentl. der Wanderausstellung der „Deutschen Landwirtschafts-Gesellschaft". Bestand: ca. 160 Aktive, 190 Inaktive, 2200 Alte Herren. Vorort bis SS. 18: Leipzig.

11. **„Deutsch-akadem. Gabelsberger-Bund"**, gest. 15.7.1900, vertreten durch Ak. Stenogr.-V. Gabelsberger in: **Berlin** (Gothia), **Gießen, Göttingen, Halle, Leipzig** (Ghibellina u. AWV. Gabelsberger), **München** (susp.), **Tübingen, Wien** und auf der Techn. Hochsch. **Darmstadt.** Zum Teil nicht korp. Die korporativen Vereine zu Berlin, Leipzig München u. Wien bilden ein engeres Kartell.

12. **„Akademischer Stenographenbund** (AStB.) **nach Stolze-Schrey"**, gest. 1907; vertreten durch Ak. Stenogr.-V. Stolze-Schrey in: **Berlin, Göttingen, Halle** (susp.), **Marburg, Straßburg** (susp.) und an den Techn. Hochschulen **Hannover** (gest. 2. 6. 05) u. **Stuttgart** (gest. 17. 6. 04); zum Teil nicht korporativ.

13. **„Rothenburger Verband Akademischer Architektenvereine deutscher Sprache"**, gest. 12. 3. 96. Verbandstag alle 2 Jahre zu Rothenburg o. T. Der Verband, welcher künstlerische Ziele verfolgt und mit student. Angelegenheiten sich nicht befaßt, ist durch „AAV." vertreten in **Aachen** (gest. 1873, h.blau-rosa- h.blau, Bz.; u. S., e. W.), **Berlin-Charlottenburg, Darmstadt** (gest. SS. 97), **Dresden** (gest. 21. 2. 1876, schwarzer Bz.), **Karlsruhe** (Vitruvia, gest. 15. 11. 35, blau-weiß-gold; u. S.), **Stuttgart** (AAV. Vitruvia, gest. 11. 2. 69, schwarz-rot-schwarz, rote M.), u. a. d. **Akademie der Bildenden Künste in Dresden** (Ak. Arch.-Club Akanthus, gest. 31. 3. 64, rot-blau-weiß, weiße M). Vorsitz 15. 2. 15/16:

14. **„Akademischer Ingenieur-Verband"** der Ak. Ing.-Vereine, gest. 7. 1. 99; alle 2 Jahre Verbandstag beim vorsitzenden Verein; vertreten in **Braunschweig** (Ak. Ing.-V. Kette, gest. 24. 2. 93, susp.: grün-gold-rot); **Breslau** (Eisenhütte); **Charlottenburg** (Kette u. Ak. Ing.-V.), **Darmstadt** (Ak. techn. V. Skizze, gest. 14. 5. 90, susp.; grün-schwarz-gold), **Dresden** (Ak. Masch.-Ing.-V., gest. 3. 12. 74, grau m. Silber-P.), **Karlsruhe** (Ak. Ing.-V. Makaria, gest. 4. 5. 86, schwarz-rot-blau), **München** (Ak. Masch.-Ing.-V. u. Ak. Elektro-Ing.-V.) **Vorsitz** 15. 11. 13—15 u. weiter: Kette-Charlottenb.

IV. Nichtkorporative Vereine, Ortsgruppen bezw. Zweigvereine größerer Verbände etc.

1. **„Deutsche Christliche Studenten-Vereinigung"** (DCSV.), gest. 6. 8. 1897 **zu** Groß-Almerode; interkorporativer Bund von Stud. verschiedener Fachrichtung, die während ihrer Hochschulzeit mit d. Christentum praktischen Ernst machen wollen; Ziel: Vertiefung christl. Lebens u. Anregung christl. Werkes unter der Studentenschaft; alljährlich Anfang August in Wernigerode a. H. National-Konferenz, alle 2 Jahre internationale Konferenz; Glied des 13. 8. 95 zu Wadstena in Schweden gegr. Christl. Stud.-Weltbundes, der in

Digitized by Google

allen evangel. Ländern der Erde nationale Verbände hat; vertreten durch „Kreise" in Berlin, Bonn, Breslau, Erlangen, Frankfurt, Freiburg, Gießen, Göttingen, Greifswald, Halle, Heidelberg, Jena, Kiel, Königsberg, Leipzig, Marburg, München, Münster, Rostock, Straßburg, Tübingen, auf d. Techn. Hochsch. Charlottenburg, Darmstadt, Dresden, Hannover, Karlsruhe, München, Stuttgart, an d. Landw. Hochsch. Berlin u. Hohenheim SS. 13) sowie am theol. Seminar d. Brüdergemeinde in Gnadenfeld. Geschäftsstelle: Berlin C 2, Kleine Museumstr. 5 b. Bestand ca. 2670 stud. Mitgl., 1150 Altfreunde. Kriegsteilnhmer 2500 Stud., gefallen 210.

2. „Ausschuß d. Ak. Missionsvereine an deutschen Hochschulen", gest. SS. 1909. Zweck: Weckung des Interesses f. d. evangel. Mission i. d. Studentensch., Erhaltung u. Erweiterung d. Beziehungen d. AMV. zu ähnlichen Vereinigungen (z. B. Deutsch-ev. Laien-Missions-Bund); alle 2 Jahre am Schluß d. WS. in Hamburg Allg. Stud. Missionskonferenz (1916); vertreten in Berlin, Breslau, Erlangen, Göttingen, Greifswald, Halle, Kiel, Königsberg, Leipzig, Marburg, Straßburg, Tübingen.

3. „Deutsch-akademischer Wartburgbund", gest. 3. 8. 1912 a. d. Wartburg als student. Vertretung des 5. 10. 86 gest. Evangelischen Bundes zur Wahrung der deutsch-protestantischen Interessen. Zweck: Pflege deutscher Gesinnung auf d. religiösen Grundlagen d. Reformation unter d. deutschen Stud. Ortsgruppen in Bonn, Gießen, Göttingen, Greifswald, Halle, Königsberg, Marburg, Straßburg, Tübingen.

4. „Ak. Bonifatius-Einigung", gegr. 16. 6. 71 (student. Zweig des 1849 gest. Bonifatius-V.); katholisch; Zweck: moralische und materielle Förderung und Unterstützung katholischer Schulen in der Diaspora, Förderung des Sinnes für Mission und des religiösen Zusammenschlusses der gesamten katholischen Studentenschaft; vertreten durch Ak. Bonifatius-Vereine in Berlin, Bonn, Breslau (Konviktu. Korporationen), Frankfurt, Freiburg i. Br., Gießen (susp.), Göttingen (susp.), Halle (susp.), Heidelberg (susp.), Jena (susp.), Kiel (susp.), Königsberg (susp.), Leipzig (susp.), Marburg (I., II. u. III.), München (Georgianum u. Korporationen), Münster, Rostock (susp.), Straßburg (susp.), Würzburg (susp.), Freiburg (Schweiz), an d. Akademie zu Braunsberg susp., a. d. Techn. Hochsch. Darmstadt (susp.) u. Hannover (susp.), an den Priesterseminaren zu Bamberg (gest. 1851), Cöln (gest. 29. 12. 13), Dillingen (Febr. 73), Eichstätt (1871), Freising (II. 73), Fulda (1869), Hildesheim, Mainz, Osnabrück, Paderborn (a. d. Fak. [gest. 67] u. am Seminar), Passau 1912, susp.). Pelplin (1913, susp.), Regensburg (1871), Rottenburg, Speyer (WS. 13/14), Trier (WS. 49/50), an d. Handelshochsch. Cöln, am Technikum Strelitz (1913, susp.), in Oesterr. a. d. Univ. Innsbruck (susp.) u. den Seminaren zu Brixen (susp.), Klagenfurt (susp.). Leitmeritz, Linz (susp.), Olmütz, Prag (Wend. Seminar, susp.), St. Pölten (1858, susp.) u. am

Digitized by Google

Collegium Germanicum zu Rom. (susp.). Bestand 1915: 1200 stud. Mitgl., 3906 Ehren- und außerordentl. Mitgl. Sekretariat: Paderborn, Giersstr. 29. Vorort: Paderborn (Leoninum). (Außerhalb der Einigung besteht d. Ak. Bonifatius-Verein zu Innsbruck (Canisianum).

5. „Bund Jüdischer Akademiker" (BJA.), gest. 24. 7. 1906. Zweck: Zusammenschluß der gesetzestreuen jüd. Akademiker; nicht ausschließlich studentisch; vertreten durch „Vereinigungen Jüd. Akademiker" (VJA.) in *Berlin, Breslau, *Frankfurt, Heidelberg, Marburg, München (korporativ), Straßburg *Würzburg. Bundestag alle 2 Jahre, Ort u. Zeit werden jedesmal bestimmt. Sitz des Bundes-Präsidiums: Berlin N 24 Oranienburgerstr. 39 I. Bestand 1915: 360 Mitgl. insgesamt; Kriegsteilnehmer 160; gefallen 10. (Die mit * bez. Vereine haben aktiven Betrieb.)

6. „Katholischer Akadem. Abstinenten-Verband", gest. 1907 a. d. Katholikentage zu Würzburg; 13. 8. 12 Verschmelzung d. deutschen u. österr. Landesgruppen zu einem Verbande; Zweck: Abstinenz als apostolisches, caritatives u. soziales Werk, als Mittel zum Zweck nicht als Selbstzweck; Verbandsabzeichen: Gold. Kreuz auf blauem Grunde. Jährl. Generalversammlung im Anschluß a. d. Generalvers. d. Katholiken Deutschlands. Die Deutsche Landesgruppe ist vertreten durch Ortsgr. in **Breslau, Freiburg, Münster, Straßburg, Innsbruck,** an d. Akademie zu Braunsberg, sowie an den Priesterseminaren zu Hünfeld, Mainz, Paderborn, Brixen. Bestand WS. 15/16: 396 Aktive, 35 Inaktive, 85 Alte Herren; Kriegsteilnehmer insgesamt 386, gefallen 7. Vorsitz b. a. W.: Paderborn.

8. „Verein für das Deutschtum im Auslande", gest. 26. 6. 81; Zweck: Gründung u. Erhaltung deutscher Schulen, namentlich in gefährdeten Gebieten; ak. Ortsgr. in Berlin, Breslau, Freiburg, Halle, Heidelberg, Kiel, Leipzig (susp.), München u. a. d. Techn. Hochsch. Darmstadt und Stuttgart; korporativ angeschlossen ist die Deutsche Burschenschaft. Adr.: Berlin W 62, Kurfürstenstr. 105.

9. „Kartell Akadem. Ruder-Vereine", (KARV.), gest. Sept. 1909; vertreten durch nicht korp. Vereine, die dem Deutschen Ruderverbande angehören, in **Berlin** (AR.-Gesellschaft), **Kiel** (ARV.), **Würzburg** (AR.-Club). Vertreterversamml. bei Gelegenh. u. am Orte des Deutschen Rudertages.

10. „Akademischer Sportbund" (ASB.) gest. 10. 7. 1909 zu Leipzig gelegentl. des I. ak. Olympia; Ziel: Sammlung aller ak. Sportler behufs Verbreitung v. Leibesübungen unter den stud. u. alten Akademikern u. Bildung eines Gegengewichts gegen mittelalterl. Studentensitten; vertreten in **Berlin** (Ak. Abt. d. Berl. Fußballklubs Preußen; Ak. Abt. d. Berl. Sportklubs; Hochschul-Sport-Vg.; Ak. Sportklub d. Univ.; Akt. Tennisklub; Ak. Abt. d. Berl. Tennisklub Borussia; Ak. Sportklub d. Univ.; Ak. Tennisklub; Stud.-Abt. d. Berl. Ruderklub; Ak. Abt. d. Schwimmklub Poseidon; Ak. Abt. d. Th. u. FC. Britannia); **Bonn** (Ak. Abt. d. Bonner Fußball-V.); **Breslau** (Ak. Abt. d. Sportklub Schlesien); **Freiburg** (Ak.

Digitized by Google

Abt. d. Freib. Hockey-Club); **Gießen** (Ak. Abt. d. Gieß. Sport-V.); **Göttingen** (Ak. Sport-Club); **Greifswald** (Ak. Segler-V.); **Halle** (Ak. Sport-Vg.; Ak. Ruder-Abt. d. Hall. Ruderklub); **Jena** (Ak. Abt. d. V. f. Bewegungsspiele); **Kiel** (Ak. Abt. d. Fußball-V. Holstein; Ak. Segler-V.); **Königsberg** (Ak. Sport-Club); **Leipzig** (Ak. Abt. d. V. f. Bewegungsspiele; Ak. Sportklub; Ak. Abt. d. Leipz. Ruder-V.); **Marburg** (Ak. Abt. d. V. f. Bewegungsspiele; Sportabt. d. ak. Turnabends); **München** (Ak. Sportklub; Stud.-Abt. d. Turn-V.); **Münster** (Ak. Sportklub; Ak. Abt. d. FC. Preußen); **Straßburg** (Ak. Sportklub); **Tübingen** (Ak. Abt. d. Spiel-Vg.); **Würzburg** (Ak. Abt. d. FC. Kickers), **Graz** (Ak. Sport-V.); **Prag** (Ak. Abt. d. FK. Deutsche Sportbrüder); **Wien** (Ak. Sport-V.; Ak. Skiklub); **Lausanne** (Deutsch-ak. Alpen-V.); a. d. **Techn. Hochsch. Charlottenburg** (Ak. Abt. d. Charlottenb. Sportklubs; Ak. Sportklub); **Braunschweig** (Ak. Sportabt. d. FC. Eintracht; **Danzig** (Ak. Sportklub); **Dresden** (Ak. Sekt. d. D. u. Oe. Alpen-V.; Ak. Sport-V.; Ak. Sekt. im Dresdner Ruder-V.; Ak. Sekt. d. Dresdner Fechtklubs); **Hannover** (Ak. Sport-V.; Ak. Abt. d. Hann. Sport-V.; Ak. Abt. d. deutsch-ital. Fechtklubs); **Karlsruhe** (Ak. Abt. d. Karlsr. Fußball-V.; Ak. Hockey-Club; Ak. Ruder-Club); **Stuttgart** (Ak. Ski-Club); a. d. **Bergak. Freiberg i. Sa.** (Ak. Sportklub); a. d. **Landw. Hochsch. Hohenheim** (Ak. Schneeschuh-V.); u. a. d. **Handelshochsch. Berlin** (Ak. Sport-V.) u. **Cöln** (Ak. Sportklub u. Ak. V. f. Bewegungsspiele). Jährl. Bundesversamml., gelegentl. d. Ak. Olympia. Bundesadresse: Berlin W 62, Nettelbeckstr. 26.

11. **„Akademischer Bismarckbund"**, gest. 18. 1. 1907, interkonfess. u. interkorporative Vg. auf deutschnat. Grundlage. Zweck: Aufklärung über das Wesen d. Ultramontanismus als eines Feindes nationalen u. kulturellen Fortschritts; jährl. Bundestage Anfang August in einer Univ.-Stadt im Zentrum des Reichs. Ak. Ortsgr. in Berlin, Freiburg, Gießen, Halle, Heidelberg, Jena, Leipzig, Marburg u. a. d. Techn. Hochsch. Darmstadt, Dresden (gest. Ende WS. 06/07), Karlsruhe.

12. **„Deutscher Akademischer Freibund"**, gest. 10. 7. 1907; freie Vg. v. Akademikern z. Verbreitung liberaler Gesinnung u. Erziehung zu selbständ. polit. Urteil; nicht ausschließlich studentisch. Die ak. Ortsgr. in Berlin, Bonn, Breslau, Freiburg, Göttingen, Kiel, Leipzig, Marburg, München, Münster haben alle suspendiert. Jährlicher Bundestag Ostern an wechselndem Orte.

13. **„Verband deutscher Klinikerschaften"**, gest. 6. 1. 1908 behufs gemeins. Vertretung gemeinsamer Interessen; vertreten in Berlin, Bonn, Breslau, Erlangen, Freiburg, Gießen, Göttingen, Greifswald, Halle, Heidelberg, Jena, Kiel, Königsberg, Leipzig, Marburg, München, Straßburg, Tübingen, Würzburg. Jährl. Vertretertag Ende des SS. in Leipzig. Ständiger Vorort: Leipzig.

14. **„Deutscher Zahnärztlicher Studentenverband"** (DZStV.), gest. 17. 12. 1913 in Berlin als Interessenvertretung; durch Vereinigungen d. Stud. d. Zahnheilk. vertreten in Berlin, Bonn, Breslau, Erlangen, Freiburg, Greifswald, Halle, Heidelberg,

Digitized by Google

Jena, Kiel, Heidelberg, Jena, Kiel, Königsberg, Leipzig, Marburg, München, Münster, Rostock, Straßburg, Tübingen, Würzburg. Vorort für das Kalenderjahr 1915:

15. „Verband der Akadem. Arbeiterunterrichtskurse Deutschlands“, gegr. Frühj. 1909. Zweck: Verbreitung d. Gedankens d. Arbeiterunterrichts, Sammlung von Material u. Erfahrung über denselben, Hilfeleistung b. Begründung solcher Organisationen, Austausch v. Lehrkräften; ohne polit. u. relig. Tendenz. Alljährl. mindestens eine Verbandskonferenz an jedesmal zu wählendem Orte. Es bestehen z. Zt. 29 Organisationen — z. T. als Abteilungen Freier Studentenschaften (cf. V. 1.) — in Berlin, Bonn, Breslau, Freiburg, Gießen, Göttingen, Greifswald, Halle, Heidelberg, Jena, Kiel, Königsberg, Leipzig, Marburg, München, Münster, Rostock, Tübingen u. and. Techn. Hochsch. zu Charlottenburg, Danzig, Darmstadt, Dresden, Hannover, Karlsruhe. Außerdem Ferien- u. Heimatkurse. Zentralstelle: München, Frauenpl. 6.

16. „Bund der Vereinigungen siebenbürgisch-sächsischer Hochschüler an den Hochschulen des Deutschen Reichs und Oesterreichs“, gest. 20. 8. 94. Jährl. Tagung an einem sächs. Orte Siebenbürgens im August (1913 in Bistriz). Zweck: Selbsterziehung u. Selbstausbildung der sächs. Jugend in sächsisch-völkischem Sinne durch Pflege der einheim. Literatur u. Wissensch. u. Bekanntmachung mit den wirtschaftl. u. polit. Verhältnissen des deutschen Volks; durch Vereinigungen vertreten in Berlin, Halle, Jena, Leipzig, Marburg, Wien, Ofen-Pest, Klausenburg, Preßburg.

17. „Studentischer Luftflottenverein“, gest. 8.7.1913; Zweck: Werben f. d. Gedanken d. Notwendigkeit einer starken deutschen Luftflotte. Ortsgruppen in Berlin, Frankfurt, Freiburg, Gießen, Greifswald (susp.), Kiel, Leipzig, Marburg, München, Rostock, Straßburg u. a. d. Techn. Hochsch. Hannover.

18. „Verband der Internationalen Studenten-Vereine an deutschen Hochschulen Corda Fratres“, gest. 1. 8. 1912 in Göttingen. Zweck: Förderung freundschaftl. Beziehungen zw. Stud. aller Nationen; Verstärkung d. allg. Interesses an internat. Kulturproblemen u. d. gegenseit. Verständnisses der verschiedenen Nationalkulturen; verteten durch IStV. in Berlin, Bonn, Freiburg, Göttingen, Heidelberg, Kiel, Leipzig, Marburg, München, Würzburg; jährl. Pfingsten Kongreß. Der Verband d. IStV. ist 1912 der Fédération Internationale des Etudiants „Corda Fratres“ angeschlossen als deutsche Gruppe. Der Verband hat sich aufgelöst, da die Vereine eingegangen sind.

19. „Verband Akademisch-sozialer Vereine“, gest. Herbst 1912; Zweck: Vertiefung d. student. Interesses f. soz. Fragen u. Anregung zu prakt. Sozialarbeit durch regelmäß. Veranstaltg. v. Vorträgen u. Besichtigungen. Der Verband steht auf der Grundlage nationaler Gesinnung u. d. Förderung sozialen Friedens u. ist interkorporativ,

Digitized by Google

interkonfessionell und parteilos; vertreten durch Ak.-soz. Vereine in Berlin, Halle, Leipzig (susp). Ständiger Vorort: Berlin.

20. „Deutscher Vortruppbund", gest. XI. 1912. Zweck: Lebensreformbestrebungen, Vorbereitung d. Schaffung eines deutschen Kulturparlaments. Stud. Ortsgruppen in Berlin, Greifswald, Marburg. Geschäftsstelle: Leipzig, Seeburgstr. 100.

21. „Akademisches Comité für Schulreform" (ACS.), gest. 1913; Ziel: grundlegende Umgestaltg. d. Jugendbildungswesens durch Arbeit an d. Einrichtung eines Archivs f. Jugendkultur durch Sammlung v. Beiträgen z. wissenschaftl. Fundierung d. Begriffs, d. Aufgabe u. d. Technik d. Jugendkultur unter d. Studentenschaft durch Broschürenfolgen, Einrichtg. u. Unterstützg. v. Unternehmungen, die der Schülerschaft wenigstens fragmentarische, neben d. Schule u. d. üblichen Lebensweise herlaufende Mittel z. Jugendkultur geben sollen durch Schaffung v. „Sprechsälen" f. Mittelschüler; vertreten durch Stud.-pädagog. Vereinigungen in Berlin, Freiburg, Heidelberg, Jena, München, Graz, Prag, Wien, a. d. Techn. Hochsch. Darmstadt u. Stuttgart u. a. d. Mont. Hochsch. Leoben; jährl. „Stud.-pädagog. Tagungen".

V. Freideutsche Vereinigungen.

Die „Freideutsche Jugend" (gegr. März 1914) ist eine Gemeinschaft von Jugendbünden, deren gemeinsame Grundlage darin besteht, von der Jugend geschaffen und getragen zu sein, und deren gemeinsames Ziel ist, die Vermittlung der von den Älteren erworbenen und überlieferten Werte zu ergänzen, und eine Entwicklung der eigenen Kräfte unter eigener Verantwortlichkeit mit innerer Wahrhaftigkeit anzustreben; jede Parteinahme in wirtschaftl., konfess. u. polit. Beziehung lehnt sie ab; die den einzelnen Verbänden eigentüml. Wege u. Ziele werden durch den Zusammenschluß nicht berührt; in dem den Jugendbünden eigentümlichen Streben nach Selbsterziehung sucht sich die Freideutsche Jugend durch Veranstaltung v. Vertretertagen u. gemeins. Arbeit u. Feier zu erhalten u. zu bestärken. Ihr gehören von stud. Organisationen an: die Deutsche Ak. Freischar, d. Deutsche Bund abstinenter Stud., die Ak. Vereinigung Marburg; ferner von nichtakadem. Organisationen: d. Bund deutscher Wanderer, d. Jung-Wandervogel, d. Österr. Wandervogel, d. Schweiz. Wandervogel, d. Bund abst. Schüler Germania. Geschäftsstelle: München, Giselastr. 31.

1. „Deutsche Akademische Freischar" (DAF.), gest. 2.4.1908, entstanden aus der neudeutschen Wanderbewegung; Erziehungsgemeinschaft männl. u. weibl. Akademiker z. Heranbildung sittl. Folgerichtigkeit auf Grund eigener Urteils- u. Willensbildung, geistiger Selbständigkeit u. körperl. Straffheit; politisch u. konfessionell neutral; Reform des Studententums im Gegensatz zu den bisherigen Korporationen und Verbänden; Bekämpfung von Duell, Bestimmungsmensur und Kneipcomment; jährlicher Bundestag

Digitized by Google

an wechselndem Orte; vertreten durch Freischaren in Berlin (I. u. II.), Freiburg, Göttingen, Heidelberg, Jena (II.), Kiel und München (I. II. III. u. Freiland), durch Gründungsgruppen in Bonn, Gießen, Jena (I.), Marburg (I. u. II.), Münster, Straßburg, Tübingen (Niblung) u. a. d. Techn. Hochsch. zu Danzig (gest. SS. 13), (alle susp. außer Berlin I. u. Bonn); enges Verhältnis zur „Schweizerischen Ak. Freischar". Abzeichen: Nadel m. Initialen (DAF., Silber auf schwarzem Grund). Bestand WS. 15/16: 400 stud. Freischärler, 50 Altfreischärler; Kriegsteilnehmer: 280; gefallen 60 (bis 15. 1. 16). Geschäftsleitung: Bremen, Werrastr. 31.

2. **„Deutscher Bund abstinenter Studenten"** (DBaSt.), gest. 20. 7. 1902 als „Deutscher Verein abstinenter Studenten", s. Sept. 05 „Akademischer Abstinenten-Verband", s. Okt. 06 jetziger Name; Mitgl. d. Internationalen Büros d. abst. stud. Jugend u. d. Allg. Deutschen Zentralverbandes z. Bekämpfung d. ak. Trinksitten u. d. Alkoholismus; vertr. durch korp. Verbindungen in Berlin (Skuld), Freiburg (Freiland), Kiel (Nordmark), Leipzig (Hellas u. Wiprecht) u. Straßburg (Freiland), durch interkorp. Vereine in Breslau, Greifswald (Wiking), Halle (Freiland), Heidelberg (Ak. Gemeinschaft), Leipzig (Freiland I), Münster [nur hier aktiver Betrieb], u. a. d. Techn. Hochsch. Charlottenburg (Freiland; 2. 3. 09), Dresden, eine Gründungsgruppe (Königsberg); korporativ angeschlossen: Neuland-Jena. Jährl. Bundestag im Sommer. Bestand Ende Juni 1914: 188 stud. („ordentliche") Mitgl., 204 Alt-Mitgl.; Kriegsteilnehmer: 116 Stud., 49 Alt-Mitgl.; gefallen 22 Stud., 7 Alt-Mitgl. (bis Sept. 1915). Vorsitz: Nordmark-Kiel.

VI. Studentinnenvereine.

1. **„Verband der Studentinnenvereine Deutschlands"** (VStD.), gest. 31. 8. 1906 zu Weimar als „Verband d. stud. Frauen Deutschlands", bis Anf. August 12 „Verband der Vereine stud. Frauen Deutschlands"; Zweck: Stärkung d. Zusammengehörigkeitsgefühls, allgemeine Interessenvertretung; doch sind auch aufnahmefähig Vereine mit Sonderinteressen, wenn sie die allg. Interessen d. Frauenstudiums fördern, ohne d. Interessen einzelner Studentinnen zu schädigen; Fernhaltung von polit. u. konfess. Bestrebungen; vertreten durch Studentinnenvereine in ***Berlin** (V. Stud. Frauen), **Bonn** (Hilaritas), **Breslau, *Freiburg** (V. Frbg. Studentinnen), **Göttingen, Greifswald** (V. stud. Frauen), **Halle, Heidelberg** (V. Heidelb. Studentinnen), **Jena, *Kiel, Königsberg, Leipzig** (V. immatr. Studentinnen), **Marburg** (V. stud. Frauen), **München** (V. stud. Frauen), **Münster** (V. Münst. Studentinnen), **Rostock** (V. stud. Fauen, susp.), **Straßburg** (V. stud. Frauen), ***Tübingen** (V. Tüb. Studentinnen). (Die mit * bezeichneten Vereine sind interkorporativ.) Verbandstag alljährlich in Weimar Anfang August. Bestand 1915/16: 502 Stud., 365 Altmitgl. Vorsitz u. Auskunftszentr.: Charlottenburg, Schillerstr. 19.

Digitized by Google

2. „Deutsche Christliche Vereinigung studierender Frauen" (DCVSF.), gest. VIII. 1905; positiv-christl.; Ziel: wie IV. 1; nichtkorporative „Kreise" in Berlin, Bonn, Breslau, Frankfurt, Göttingen, Greifswald, Halle, Heidelberg, Jena, Kiel, Königsberg, Leipzig, Marburg, München, Tübingen u. an den Kunstakademien zu München, Stuttgart. Jahreskonferenz im Anschluß an die der DCSV. (cf. IV. 1) Anf. August in Wernigerode. Geschäftsstelle: Berlin C 2, Kl. Museumstr. 5b. Bestand 1915: 130 immatr. Stud., 70 Altmitgl.

3. „Kartell der katholischen Studentinnenvereine", gest. 15/16. V. 1913 zu Hildesheim; Prinzipien: Religion, Wissenschaft, Freundschaft; vertreten in **Berlin** (Mechtild), **Bonn** (Hrotsvit, Hochwart), **Breslau** (Viadrina), **Frankfurt** (Irmingard), **Freiburg** (Herrad), **Göttingen** (Elisabeth), **Marburg** (Friedhort), **München** (Hadwig), **Münster** (Winefreda, Mimigardeford, Hiltburg). Alljährl. Pfingsten Generalkonferenz, deren Ort jedesmal bestimmt wird. Bestand WS. 15/16: 150 Aktive, 130 Inaktive, 103 Alt-Mitgl. Vorort Mai 16/17: Mechtild.

4. „Deutscher Verband akademischer Frauenvereine", gest. 4./5. VI. 1914 zu Berlin. Der Verband steht auf christl. u. nationalem Boden Zweck: Förderung d. Verständnisses f. nationale, soziale u. allgemeine Frauenfragen; Klärung u. Kräftigung d. national. Bewußtseins; Pflege korporativen Lebens; vertreten in Berlin (Deutsch-Ak. Frauenbund), Bonn (DAFB.), Göttingen (Wartburgbund stud. Frauen), Greifswald (DAFB.), Münster (DAFB.); jährl. Verbandstagung am wechselnden Orte; Bestand SS. 1914: 150 stud. Mitgl., 30 Altmitgl. Vorsitz: 1. 7. 15|16: Bonn.

VII. Freie Studentenschaften.

1. „Deutsche Freie Studentenschaft" (DFrSt.) Verband der Organisationen der Nichtinkorporierten auf den Hochschulen des Deutschen Reiches, gest. 9. 6. 1900; alljährl. i. d. Pfingstferien „Deutscher Freistudententag" in Weimar; vertreten in **Berlin, Bonn, Breslau, Frankfurt, Göttingen, Greifswald, Halle, Jena, Kiel, Königsberg, Marburg, München, Münster,** a. d. Techn. Hochschulen **Aachen, Charlottenburg, Braunschweig** (27. 4. 01), **Dresden** (SS. 09), den Handelshochsch. **Cöln** (1906), **Leipzig** und **München.** Wahlspr.: Unitas libertatis ars. Vorort s. 1914: Greifswald, Vorortsleitung: Hamburg 13, Bieberstr. 8.

2. Verband d. Freien Vereinigungen Kathol. Studenten, gest. 13. 8. 1912 zu Aachen; zwanglose Organisation v. Stud. u. Studentinnen z. Pflege kathol. Weltanschauung, allgemein stud. Bestrebungen, wissenschaftl. u. sozialer Betätigung u. Freundschaft; jährl. Tagung gelegentl. d. Generalversamml. d. Katholiken Deutschlands; vertreten durch FVKSt. in Berlin, Bonn (Nichtkorp. VKSt.), Breslau, Freiburg, Gießen, München, Münster, Straßburg, Würzburg, Innsbruck (Kath. deutsche Finkenschaft). Vorort 1. 10. 14 bis 30. 9. 15:

Digitized by Google

Behufs Bekämpfung der Realinjurien und Beseitigung der Verrufe haben sich der Kösener SCV., die Deutsche Burschenschaft, die Deutsche Landsmannschaft und der VC. am 27. 7. 13 in Marburg zusammengeschlossen. Lokalkartelle (Waffenringe) bestehen bereits in Breslau, Erlangen, Freiburg, Göttingen, Greifswald, Halle, Jena, Kiel, Königsberg, Marburg, München, Rostock, Straßburg, Tübingen, Würzburg.

Zum „Ak. Bund f. Leibesübungen", der sich seit 1911 **„Deutsch-ak. Bund f. Leibesübungen"** (DaBfL.) nennt, vereinigten sich am 2. 7. 1910 behufs Förderung der gemeinsamen Ziele und Ideale der Leibesübungen treibenden Körperschaften: der ATB., der VC., der ARB., der Allg. ak. Turnabend-Leipz. u. der Turn- u. Spielverband Aachen; 15. 1. 1911 traten bei der Ak. Sportbund (der nach zeitweiligem Ausscheiden am 4. 2. 13 wieder beigetreten ist) u. das Kartell der Ak. Rudervereine, 16. 3. 12 die „Berliner Burschenschaft" (DB.), Pfingsten 13 die Deutsche Burschenschaft, d. Rüdesh. Verb. deutscher Burschensch., der Wingolfsbund u. d. Schwarzburgbund; 4. 6. 14 die Deutsche Landsmannschaft; ferner gehören ihm an der Mitteldeutsch. ak. Verband f. Leibesübungen u. d. Berliner Ak. Turn- u. Sport-Ausschuß. Es bestehen Ausschüsse für Turnen, Turnspiele, Leichtathletik u. Wassersport. Der DaBfL. schreibt in Gemeinschaft mit den Professorenausschüssen die Allgemeinen Deutschen Olympien aus (nächstes 1916 in Hannover) u. ist a. 1912 Mitgl. d. Reichsausschusses f. olymp. Spiele. Vorsitz 14/15: ASB.; Geschäftsstelle: Berlin W 62, Nettelbeckstr. 26.

1911 wurde in Leipzig der **„Mitteldeutsch-Ak. Verband für Leibesübungen"** (MaVfL.) als Verband der nicht bereits von Prinzips wegen Turnen und Sport treibenden studentischen Körperschaften an den mitteldeutschen Hochsch. (Berlin, Braunschweig, Clausthal, Cöthen, Dresden, Eisenach, Freiburg, Gießen, Göttingen, Halle, Hannover, Jena, Leipzig, Marburg, Tharandt) gegründet. Der Verband, der den Fragen des stud. Lebens gegenüber streng neutral ist u. sich grundsätzl. auf die praktische Pflege der Leibesübungen in den stud. u. ak. Kreisen beschränkt, veranstaltet alljährl. volkstüml. Wettkämpfe abwechselnd auf dem Inselberge i. Thür. (Freitag u. Sonnabend vor Pfingsten, zuerst 1912) und in Leipzig (Ak. Olympia, Mitte Juli). Die Verbandsleitung liegt in den Händen des Turnrates u. Turnausschusses des Allg. Ak. Turnabends zu Leipzig.

Am 10. 3. 1912 wurde der **„Verband der Ausschüsse für Leibesübungen an deutschen Hochschulen"** gegründet, dem z. Zt. 14 Universitäten, 10 Techn., 2 Tierärztl., 1 Landwirtschaftl. Hochsch. u. 2 Bergakademien angehören. Zweck: Fürsorge f. d. Pflege d. Leibesübungen a. d. Hochsch. u. Veranstaltung Deutsch-ak. Olympien. Jährl. Vertreterversammlung. Vorort: Leipzig.

Dem **Akadem. Hilfsbund** (gest. 13. 12. 1914), der die Fürsorge für im Kriege verwundete Akademiker bezweckt, haben sich folgende student. Verbände u. Altherrenverbände angeschlossen:

Digitized by Google

Akademische Verbände: Ausschuß der Studierenden der Kgl. Bergakademie Berlin; Ausschuß der Studierenden an der Kgl. Landwirtschaftlichen Hochschule Berlin; Ausschuß der Studierenden an der Kgl. Militär-Veterinärakademie Berlin; Ausschuß der Studierenden der Universität Berlin; Ausschuß Vereinigter Tübinger Korporationen; Studentenschaft der Kgl. Akademie Braunsberg; Allg. Studentenausschuß der Universität Leipzig; Allgemeiner Deutscher Burschenbund; ALC. auf d. r Marksburg; Gesamtverband Alter ALCer; Akademischer Turnbund; Kartell-Verband der kathol.-deutschen Studentenverbindungen; Altherrnbund des CV.; Deutsche Akademische Freischar; Geschäftsführender Ausschuß der Deutschen Burschenschaft; Deutsche Christliche Studentenvereinigung; Deutsche Christliche Vereinigung Studierender Frauen; Deutsche Freie Studentenschaft; Freistudentischer Bund; Deutsche Landsmannschaft (CobLC.); Gesamtverband Alter Landsmannschafter (CobAHLC.); Deutscher Verband akademischer Frauenvereine; Deutscher Wissenschafter-Verband (Arnstädter Verband, Eisenacher Kartell, Leipziger Verband, Leuchtenburgbund, Naumburger Kartellverband, Weimarer Kartellverband); Freistudentischer Bund; Kartell-Convent der Verbindungen deutscher Studenten jüdischen Glaubens; Kartell Jüdischer Verbindungen; Kösener Senioren-Convents-Verband; Verband alter Corpsstudenten; KV.-Verband der kathol. Studentenvereine Deutschlands; Philistervereinigungen des Verbandes der katholischen Studentenvereine Deutschlands (KV.); Kyffhäuserverband der Vereine Deutscher Studenten; Alte-Herren-Verband des Verbandes der Vereine Deutscher Studenten; Rudelsburger Kartellverband (Verband farbentragender deutscher Sängerschaften); Gesamt-AH.-Verband des Rudelsburger Kartellverbandes; AH.-Bund des Rüdesheimer Verbandes Deutscher Burschenschaften; Rudolstädter Senioren-Convent; Alte Herrenbund des Rudolstädter Senioren-Convents; Schwarzburgbund; Sondershäuser Verband Deutscher Studentengesangvereine; Verband der wissenschaftlichen katholischen Studentenvereine Unitas; VC. (Verband der Turnerschaften auf deutschen Hochschulen); Verband Alter Turnerschafter (VAT.); Verband kathol. Studentinnen-Vereine Deutschlands; Verband der Studentinnenvereine Deutschlands; Weimarer CC. (Verband deutscher Sängerschaften); Gesamt-AH.-Verband des Weimarer CC.; Weinheimer Alte-Herren-Verband; Wingolfbund; Verband Alter Wingolfiten. — **Einzelne Vereine, Orts- und Berufsverbände**: Alte Herren-Vereinigung des Akadem. Chemiker-Vereins zu Berlin; Alte-Herren-Vereinigung des Kösener und Weinheimer SC. und der Deutschen Burschenschaft, Regensburg; Landwirtschaftlicher Verein Agraria, Berlin; Berliner AH.-Vereinigung der Deutschen Landsmannschaft (CobCL.); Architekten-Verein zu Berlin; Alt-Herren-Verband der Turnerschaft Alania EV., Braunschweig; Burschenschaft Bavaria, Breslau; Bayrischer Richterbund, Augsburg; Vereinigung alter Burschenschafter, Augsburg, Essen und Leipzig; Alt-Herren-Verband des Coburger LC. zu Dresden; Deutscher Richterbund, Augsburg; Deutscher Notarverein, Halle a. S.; Alt-Herren-Verband der Lands-

Digitized by Google

mannschaft Franconia, Leipzig; Pädagogischer Verein, Cassel; Münchener und Heidelberger Kösener SC.; Verband alter Turnerschafter, Hagen i. W.; Kath. Studentenverein „Germania", Freiburg i. Br.; Kieler Aerzte-Verein EV.; Vereinigung höherer Marine-Baubeamter in Kiel; Architekten und Ingenieur-Verein zu Hamburg; Sekretariat Sozialer Studentenarbeit, München-Gladbach; Verband der höher. techn. Beamten der militärtechn. Institute, Spandau; Verband Deutscher evangelischer Pfarrervereine; Verein Hamburgischer Pastoren; Vereinigung Alter Deutscher Studenten, San Francisco; Berliner Philologen-Verein, Berlin; Verband Deutscher Diplom-Ingenieure, Berlin; Psychiatrischer Verein, Berlin; Verein Deutscher Ingenieure, Berlin; Bezirksvein Essen des Verbandes Deutscher Diplom-Ingenieure; Bezirks-Verein Deutscher Ingenieure, Cöln. — Ortsausschüsse bestehen in Berlin, Erlangen, Frankfurt a. M., Freiburg i. Br., Gießen, Göttingen, Greifswald, Halle, Heidelberg, Jena, Kiel, Königsberg, Leipzig, Marburg, München, Münster, Rostock, Straßburg, Würzburg; an d. Techn. Hochsch. Braunschweig, Danzig, Darmstadt, Dresden, Hannover, Karlsruhe, in Freiberg i. S. (Bergakademie), Braunsberg (Akademie), sowie in Hamburg, Magdeburg, Stettin u. Wiesbaden. — Geschäftsstelle: Berlin SW. 68, Lindenstr. 1, II; Beiträge an d. Mitteldeutsche Kreditbank, Berlin C 2, unter „Akadem. Hilfsbund EV.", Postscheckamt Berlin NW 7, Konto-Nr. 447.

HAMBURG.

Hamburgisches Kolonialinstitut und Allgemeines Vorlesungswesen.

I. Hamburgisches Kolonialinstitut.

Anfang 15. April, Ende 15. August.

Bedingungen für die Zulassung: Zur Teilnahme an dem Unterricht des Kolonialinstituts werden zugelassen: A. als Hörer: 1. Abiturienten deutscher höherer Lehranstalten mit neunjährigem Kursus, 2. seminaristisch gebildete Lehrer, die die zweite Prüfung bestanden haben, 3. Kaufleute, Industrielle, Landwirte und andere Personen, die die Berechtigung zum einjährig-freiwilligen Dienst besitzen oder als Selektaner von hiesigen Volksschulen abgegangen sind oder auswärtige gleichwertige Schulen absolvierten, sofern sie eine mindestens dreijährige geregelte Berufstätigkeit hinter sich haben, jedenfalls aber die Lehrzeit in ihrem Berufe beendeten, 4. Landwirte, die die Berechtigung zum ein-

Digitized by Google

jähr.-freiwilligen Dienst besitzen, 5. Ausländer auf Beschluß des Professorenrats, wenn sie eine gleichwertige Vorbildung nachweisen. B. als Hospitanten zu einzelnen Vorlesungen auf Beschluß des Professorenrats Personen, die über 18 Jahre alt und nicht mehr Schüler einer Lehranstalt sind, sofern sie eine genügende Vorbildung besitzen. — Meldung und Aufnahme, Belegen der Vorlesungen: Hörer und Hospitanten haben sich innerhalb 14 Tagen nach Anfang des Semesters persönlich auf dem Bureau des Kolonialinstituts zur Aufnahme anzumelden. Für die Annahme späterer Meldungen ist ein besonderer Beschluß des Professorenrats erforderlich. Die Annahme der Vorlesungen soll innerhalb der ersten drei Wochen nach dem vorgeschriebenen Anfang des Semesters erfolgen. Für eine spätere Annahme ist die besondere Erlaubnis des Vorsitzenden des Professorenrats erforderlich. Die Hörer und Hospitanten des Kolonialinstituts belegen die Vorlesungen des Allgemeinen Vorlesungswesens in derselben Weise wie die Institutsvorlesungen. — Gebühren: Die Gebühren für die Aufnahme als Hörer für 6 Semester betragen 20 ℳ, als Hospitant für ein Semester 5 ℳ. Das Honorar für die einstündige Semestervorlesung oder -übung beträgt 5 ℳ für das Halbjahr; für jede weitere Wochenstunde einer Vorlesung erhöht sich das Honorar um 5 ℳ. Die Teilnehmer an dem Kochkursus haben außerdem für die Beschaffung von Nahrungsmitteln einen besonderen Beitrag von 16 ℳ zu zahlen. Mittellosen Hörern können die Vorlesungsgebühren ganz oder teilweise erlassen werden, sofern sie deutsche Reichsangehörige sind und ihre Bedürftigkeit glaubhaft nachweisen. Die Gesuche um Erlaß sind für das S.-S. spätestens vor dem 1. Mai, für das W.-S. spätestens vor dem 1. November an den Senatskommissar zu richten. Außer den Vorlesungsgebühren haben die Hörer in jedem Semester einen Beitrag für eine Unfallversicherung zu zahlen.

Senatskommissar: Senator Dr. **v. Melle.** — *Kommissar des Reichskolonialamts:* Geh. Ob.-Reg.-Rat Dr. **Heinke,** Berlin. — *Kommissar des Reichsmarineamts:* Geh. Admiralitätsrat Prof. Dr. **Köbner,** Berlin. — *Kaufmännischer Beirat:* Max **M. Warburg,** Vorsitzender; F. H. **Witthoeff;** I. H. **Garrels.** — *Reg.-Rat:* Dr. **Förster.** — *Zentralstelle des Kolonialinstituts: Generalsekretär:* Kaiserl. Geh. Reg.-Rat Dr. **Stuhlmann;** *Referent:* Kaiserl. Reg.-Rat **Zache;** *wiss. Assist.:* Dr. **Waltz** u. Dr. **Helle.** — *Professorenrat:* Prof. Dr. H. **Winkler,** Vorsitzender; Prof. Dr. O. **Franke,** stellvertr. Vorsitzender; Prof. Dr. F. **Keutgen,** Schriftführer.

1. Geschichte, Rechts- und Staatswissenschaften.

Dozz.: Pf. Dr. F. **Keutgen** (28. 7. 60) allg. Kolonialgesch. d. Neuzeit 1. 1. — Pf. Dr. Rud. **Tschudi,** Gesch. d. islam. Reiche I. 1. — Pf. Dr. **Jaeger,** polit. u. wirtschaftl. Lage d. heutig. Persien 1. — Pf. Dr. R. **Salomon,** Gesch. d. Balkanhalbinsel 1. — Pf. Dr. Er. **Ziebarth** (31. 12. 68) d. Griechentum in Kleinasien in alt. u. neuer Zeit 1. — Insp. Mart. **Schlunk,** d. dtsch. Kolonialmission u. d. Weltkrieg 2; missionswiss. Uebgn. 2; d. Mission in ihr. Beziehgn. z. d. nicht-

Digitized by Google

christl. Religionen 1. — Dr. Fr. W. **v. Rauchhaupt**, modern. türk. Verfassgsr. 1. — Pf. Dr. Kurt **Perels** (9.3.78) Kolonialr. I. 1. — Pf. Dr. K. **Rathgen** (19.12.56) Kolonialpolit. I. 4. — Pf. Dr. K. **Rathgen** (19.12.56) u. Pf. Dr. **Voigt**, Besichtigg. v. Warenlagern, Aufbereitgsanstalt. u. industr. Anlagen 14 tg. 1. — Dr. Jak. **Krause**, türk. Volkswirtschft. 1. — Pf. Dr. K. **Sallod** (20.6.64) (Berlin) Rußlds. Industrie- u. Agrarprodukte u. d. dtsch.-russ. Handelsbeziehgn. — Dir. W. **Osbahr**, Bilanzbewertg. u. -analyse 2.

2. Kolonialwirtschaft u. Naturwissenschaften.

Doss.: Dr. Heinr. **Schmidt**, landw. Buchführg. 2. — Pf. Dr. Alfr. **Voigt** (10.10.64) Kulturpflanz. d. Balkans u. ihre Erzeugn. 1; kolonialè Nutzpflanz., ihre Kultur u. Produkte 2; spez. Pflanzenbaul. 2; prakt. Uebgn. (pflanzl. Erzeugn. d. Handels) (in 2 Abt.) je 3; Uebgn. im landw. Labor. 2; s. a. Pf. **Rathgen** unter 1. — Dr. J. **Neumann** (11.10.67) Rindviehzucht 2; staatl. u. priv. Maßnahmen z. Förderg. d. Viehsucht 1; Exkurs. — Pf. Dr. Berth. **Peter** (27.3.61) hauptsächl. Tierseuchen in d. Kolonien 1; verschied. Krkhtn. d. Haustiere 1; Besichtiggn. u. Exkurs. — Pf. G. **Glage** (6.5.71) Milchhyg. — Dipl.-Ing. K. **Baritsch**, Uebersicht üb. d. Maschinenwes. 2; Exkurs. 14 tg. 1 m. — Pf. Dr. Hans **Winkler** (23.4.77) allg. Botan. I. 2. — Pf. Dr. Henr. **Kiesahn** (20.2.59) landwirtschftl. Pflanzensüchtg. 2; allg. Phytopathol. 1. — Pf. Dr. C. **Brick**, Krkhtn. kolon. Nutzpflanzen: d. nichtparasitär. Schädiggn. 1. — Pf. Dr. L. **Reh**, tier. Schädlinge d. Kulturpflanz. uns. Kolonien 1. — Pf. Dr. Hans **Lohmann**, Grundz. d. Zool. I. 2. — Dr. Alex. **Sokolowsky**, Führgn. durch d. Zool. Garten u. Hagenbecks Tierpark, m. Demonstr. v. Nutz- u. Haustieren d. dtsch. Kolonien 2. — Pf. Dr. Aug. **Voller** (31.10.42) prakt. Phys. I (Wärme, Licht), f. Landw. 2. — Pf. Dr. P. **Rabe**, org. Chem. 2; chem. Uebgn. f. Landwirte; Besichtigg. chem. Betriebe (m. Pf. Dr. Voigtländer). — Pf. Dr. Gg. **Gürich** (25.9.59) wicht. nutzbare Minerale u. Gesteine d. dtsch. Schutzgebiete 2; Uebgn. (geol. u. agronom. Kartieren); geol. Exkurs. — Dr. J. **Wysogorski** (25.6.75) Einf. in d. Geol. 1.

3. Landes- u. Völkerkunde.

Doss.: Pf. Dr. Siegfr. **Passarge** (26.2.67) Geogr. d. türk. Reiches. — Pf. Dr. Gg. **Thilenius** (4.10.68) Völkerkde d. dtsch. Kolonien (Afrika) 2. — Dr. P. **Hambruch** (22.11.82) Völkerkde. d. dtsch. Kolonien in d. Südsee 1.

4. Sprachen.

Dozs.: Dr. **Panconcelli-Calzia** (4.10.78) Einf. in d. linguist. Gebiet d. Phonet. 2; phonet. Prakt. f. Anf. 3; phonet. Kolloqu. f. Anf. 2; selbst. phonet. Arbtn. 4. — Pf. Dr. C. **Meinhof** (23.7.57) Duala, Anf.-Kurs 4; Uebgn. darin 5; Ewe, Anf.-Kurs 4; Suaheli, Anf.-Kurs 4; Uebgn. darin 5; Herero. — Dr. **Hambruch** (22.11.82) melanesische Spr.; d. Verkehrssprache auf d. Gazelle-Halbinsel 3. — Pf. Dr. Rud. **Tschudi**, türk. Grammat., f. Anf. 2; Türk. f. Vorger. 2; türk. Prakt. 1. — M. **Refik Bey**, türk. Sprech- u. Schreibübgn. f.

Digitized by Google

Anf. u. Vorger je 3. — R. **Zaid Effendi**, Uebgn. im Neuarab. f. Anf. u. Vorger. je 2. — Pf. Dr. **Jaeger**, Uebgn. im Neupersisch. f. Anf. u. Vorger. je 2. — Pf. Dr. Sten **Konow**, leicht. Sanskr.-Texte; d. Nalalied; d. Chandogya Upanishad. — Pf. Dr. O. **Franke** (27. 9. 63) Chines. f. Vorger. 2.; Lekt. philos. od. geschichtl. Texte 2. — **Schang Yen Liu**, chines. Sprech- u. Schreibübgn. 4. — Pf. Dr. K. **Florenz**, Interpret. d. altjapan. Shinto-Rituale 2; Lekt. leicht. japan. Texte 2; Japanisch f. Anf. 2. — Dr. Ed. **Lieros**, Span. (in 3 Kurs.) je 2. — Frl. L. **Ey**, Portugies. f. Anf. 2, f. Vorger. 4. — Frl. K. **Tamsen**, Engl. II. 4, III (Oberkurs f. Vorger.) 2. — Frl. **Zijlstra**, niederld. Uebgn. 2. — Pf. Dr. **Er. Zieberth** (31. 12. 68) Neugriech. f. Anf. 4. — **v. Kietzenberg**, Russ. f. Anf. 4. — **N. N.**, Poln. f. Anf. 2.

Unterricht in technischen Hilfsfächern. Pf. Dr. **Alfr. Voigt** (10.10.64) Demonstr. v. Ausrüstgn. f. botan. Sammeln auf Reisen. 2; Demonstr. u. Uebgn. im Versuchsgarten. — Dipl.-Ing. **Erw. Teichgräber**, Haus-, Wege- u. Brückenbau in d. Kolonien. — P. **Winter**, Kai- u. Hafenbetrieb 2. — Dr. M. **Förster**, Anltg. z. Segeln auf Fluß und See 1; prakt. Uebgn. dazu. — Pf. Dr. L. **Reh**, Anltg. z. Sammeln, Beobacht. u. Konservier. v. Tieren 2. — Präparator d. zool. Museums: Abbalgen, Skelettier., Konservier. u. Ausstopfen d. höh. Wirbeltiere. — Ethnogr. Zeichn. — Kurs d. Photogr. — Unterr. in körperl. Uebgn.: Reiten, Fechten, Turnen, Schwimmen.

Zur Ergänzung der Vorlesungen des Kolonialinstituts s. a. Vorlesungen u. Uebungen des Allgemeinen Vorlesungswesens.

II. Allgemeines Vorlesungswesen.

Anfang 15. April, Ende 15. August.

Die Vorlesungen zerfallen in drei Gruppen: A. Oeffentliche Vorlesungen, die unentgeltlich und jedermann zugänglich sind. Die Besucher können vom 15. April d. J. an täglich von 9—3 Uhr gegen Zahlung von ℳ 5 einen numerierten Platz belegen durch Anmeldung im Vorlesungsbureau, Edmund Siemers Allee. Numerierte Plätze werden auch nach Beginn des Vorlesungszyklus ausgegeben. Sind für den Zutritt zu einer öffentlichen Vorlesung Einlaßkarten vorgeschrieben, so können die Plätze erst nach Ausgabe der Karten belegt werden. Die Einlaßkarten sind beim Belegen der Plätze gegen Platzkarten umzutauschen. Mehr als ein Drittel der vorhandenen Sitzplätze kann nicht belegt werden. B. Fachvorlesungen für bestimmte Berufskreise. Diese Vorlesungen sind in der Regel nur den Angehörigen der Berufe zugänglich, die bei den einzelnen Vorlesungen angegeben sind und setzen vielfach eine bestimmte Vorbildung voraus. Eintrittskarten vom 15. April d. J. an im Vorlesungsbureau, Edmund Siemers Allee, während der Stunden von 9—3 Uhr gegen Zahlung der Gebühren. Sind Vorlesungen und Uebungen nur auf persönliche Anmeldung beim Dozenten zugänglich, so werden die Karten nur auf Vorzeigung

Digitized by Google

einer Zulassungsbescheinigung des Dozenten verabfolgt. Einlaßkarten sind spätestens bis zum zweiten Vortrage zu lösen. Mittellosen Hörern können die Gebühren erlassen werden; Gesuche sind an die Vorlesungskommission zu richten. C. Uebungen und Praktika. Von diesen gilt das unter B Gesagte. Sie unterscheiden sich von den Fachvorlesungen dadurch, daß in ihnen die Mitwirkung der Teilnehmer in Wort und Schrift verlangt wird. Sie sind in der Regel nur gegen persönliche Anmeldung beim Dozenten zugänglich.

Vorlesungskommission: Senator Dr. **v. Melle**, Vorsitzender; Hauptpastor D. Dr. **Rode**; Dr. O. **Dehn**. — *Reg.-Rat*: Dr. **Förster**. — *Professorenkonvent*: Prof. Dr. **Winkler**, Vorsitzender; Prof. Dr. O. **Franke**, stellvertr. Vorsitzender; Prof. Dr. R. **Tschudi**, Schriftführer.

Theologie.

Dozz.: Oeff. Vorlesgn.: Lic. theol. Mart. **Schlunk**, d. Mission in ihr. Beziehgn. z. d. nichtchristl. Relig. 1. — Für Kandidat. d. Theol. u. d. Predigtamtes: Senior D. Dr. Ed. **Grimm**, Grundfrag. d. Ethik 1. — Hauptpastor D. Dr. F. **Rode**, Hamburgs Kirchenverfassg. u. kirchl. Gesetze u. Verordngn. 1. — Hauptpastor D. Curt **Stage**, neutest. Uebgn. 1. — Pf. Dr. W. **Hunzinger** (27. 3. 71) Kants Relig.-Philos. 1.

Rechts- u. Staatswissenschaft.

Oeff. Vorlesgn.: Dr. Fr. W. **v. Rauchhaupt**, modern. türk. Verfassgsr. 1. — Für Hörer mit fachwiss. Interesse: Pf. Dr. Kurt **Perels** (9. 3. 78) Rechtsverhältn. d. Seeschiffe im internat. Verkehr 1. — Dr. E. **Bruck** (Berlin) prakt. Uebgn. im Anschl. an d. Vorlesg. üb. Feuerversicherg. u. verwandt. Zweige. — Uebgn. f. Referendare: Ob.-Reg.-Rat H. **v. Dassel**, bürgerl. R. (Ueogn.) 2; sonstige Materien d. bürgerl. R. u. Prozeßr. 2. — Dr. P. **Steinike**, Strafr., Strafproz., Presser., Urheberr. 2.

Volkswirtschaftslehre.

Oeff. Vorlesgn.: Dr. F. **Rauers**, hanseat. Handelsgesch. im 19. Jahrh. 1. — Pf. Dr. **Jaeger**, polit. u. wirtschftl. Lage d. heutig. Persien 1. — Dr. Jak. **Krauss**, türk. Volkswirtschft. 1. — Pf. Dr. K. **Ballod** (20. 6. 64) (Berlin) Russlds. Industrie- u. Agrarprodukte u. d. dtsch.-russ. Handelsbeziehgn. — Für Hörer mit fachwiss. Interesse Pf. Dr. K. **Rathgen** (19. 12. 56) allg. Volkswirtschftsl. 2. — **N. N.**, Uebgn. z. Einf. in d. Volkswirtschftsl. 1.

Kolonialr., Verwaltgs.- u. Wirtschftspraxis in d. Kolonien, etc. s. unter Kolonialinstitut.

Medizin.

Doz.: Oeff. Vorles g.: Pf. Dr. W. **Weygandt**, Krieg u. Seele 4.

Digitized by Google

Philosophie, Literatur u. Sprachwiss., Geschichte u. Altertumskunde etc., Mathematik, Naturwissenschaften.

Dozz.: Dr. Alb. **Görland** (9. 7. 69) Cohens Begriff d. Religion im Syst. d. Philos.; Uebgn. z. Ethik auf Grund d. „Ethik als Kritik d. Weltgesch." 1½; — Dr. E. **Bischoff**, Einf. in d. Philos. (Kolloqu.) 1; physiol. Psychol. d. Sinnes- u. Sprachorgane 2. — Dr. Th. **Kohr**, Gesch. d. neuer. Philos. 1; Uebgn. z. Aesthet. u. Philos. d. Kunst 2; Hauptfrag. d. Sozialpädag. 2. — Pf. Dr. William **Stern** (29. 4. 71) (Breslau) [Nachf. d. † Prof. Dr. E. Meumann] d. moderne Psychol. in ihr. Hauptzweigen u. Anwendgsgebieten 1; Methoden d. Jugendkde. 1½; philos. Kolloqu. — Pf. Dr. Conr. **Borchling** (20. 3. 72) Einf. in d. Studium d. dtsch. Mundarten 2; mhd. Uebgn. (Lekt. d. Arm. Heinrich) 2; got. Uebgn. 1. — Pf. Dr. Bernh. **Schädel** (13. 10. 78) Erkl. d. göttl. Komödie 1; histor. frz. Formenl. 1; linguist.-phonet. Untersuchgn. üb. d. Kreolische in S.-Amerika. — Pf. Dr. R. **Salomon**, Lekt. u. Besprechg. russ. Kriegslit. 2. — Dr. Giulio **Panconcelli-Calzia** (4. 10. 78) phonet. Prakt. f. Anf. 3; Kolloqu. f. Anf. 2; selbst. phonet. Arbtn. 4. — Dr. Heinr. **Meyer-Benfey**, Uebgn. z. neuer. dtsch. Lit.-Gesch. — Frl. **Zijlstra**, niederld. Uebgn. 2. — Cand. **Selmer**, schwed. u. norweg. Uebgn. je 2. — Pf. Dr. F. **Burg**, altnord. Uebgn. f. Anf. 2. — Frl. K. **Tamsen**, Uebersetzgn. aus d. Dtsch. ins Engl. — Pf. Dr. G. **Wendt**, engl. Unterkurs (syntakt.-stilist. Uebgn.) 2, Oberkurs (Thackerey, The Book of Snobs) 2. — Ed. **Salzer**, lat. Prakt. 1½; Lekt. d. „Peregrinatio Aetheriae" 1; Camões' Lusiadas 1½. — Dr. Ed. **Llorens**, Spanisch (in 3 Kurs.) je 2 bezw. 1½; Don Quijote de la Mancha (in span. Spr.) 1. — V. v. **Kleinenberg**, Russ. f. Anf. 4. — **N. N.**, Poln. f. Anf. 2. — Dr. Arth. **Byhan**, Einf. in d. neubulgar. Spr. 2.; Einf. in d. serb.-kroat. Spr. 2. — Pf. Dr. Er. **Ziebarth** (31. 12. 68) Neugriech. f. Anf. 2. — Pf. Dr. Stew. **Konow**, d. Chandogya Upanishad. — Pf. Dr. O. **Franke** (27. 9. 63) Chines. f. Vorger. 2; Lekt. philos. od. geschichtl. Texte 2. — **Sobang Yen Liu**, chines. Spr. u. Schreibübgn. 4. — Pf. Dr. K. **Florenz**, Interpret. d. altjapan. Shintō-Rituale 2; Lekt. leicht. japan. Texte 2; Japan. f. Anf. 2. — Pf. Dr. Rud. **Tschudi**, Klass.-Arab. II. 2; türk. Prakt. 1; Gesch. d. islam. Reiche I. 1. — Pf. Dr. R. **Salomon**, Gesch. d. Balkanhalbinsel. — Pf. Dr. Er. **Ziebarth** (31. 12. 68) d. Griechentum in Kleinasien in alt. u. neuer Zeit. — Pf. Dr. **Jaeger**, polit. u. wirtschftl. Lage d. heutig. Persien 1. — Pf. Dr. M. **Lenz** (13. 6. 50) allg. Gesch. v. Untergang Napoleons bis z. Juli-Revolut. 1; Uebgn. z. dtsch. Reformat.-Gesch. 1. — Pf. Dr. F. **Keutgen** (28. 7. 60) Gesch. d. Chalifats, d. byzantin. Reiches u. d. Kreuzzüge 1; Uebgn. z. Gesch. d. Mittelalt. 1. — Pf. Dr. Siegfr. **Passarge** (28. 2. 67) Geogr. d. türk. Reiches 6. — Dr. P. **Hambruch** (22. 11. 82) Völkerkde. d. dtsch. Kolonien in d. Südsee 1. — Dr. P. **Riebesell**, Mathem. u. Phys. im Kriege; mathem. Fachvorlesg. 2. — Dr. Frz. **Dolberg** (17. 1. 76) harmon. Analyse d. Gezeiten 1. — Pf. Dr. Aug. **Voller** (31. 10. 42) Blitzgefahr u. -schutz 1. — Pf. Dr. J. **Classen** (12. 2. 64) prakt. physikal. Uebgn. f. Stud. — Pf. Dr. P. **Rabe** (23. 8. 69) org. Chem. 2; prakt. Uebgn.: Anltg. z. wiss. Untersuchgn., chem. Uebgn., physikal.-chem. Uebgn. — Pf. Dr.

Digitized by Google

Fel. **Voigtländer** (14. 3. 62) gerichtl.-chem. u. gerichtl.-photogr. Uebgn.; Untersuchg. v. Nahrgs.- u. Genußm.; chem.-techn. Uebgn. (m. Pf. Dr. Göhlich). — Pf. Dr. Gg. **Gürich** (25. 9. 59) u. Dr. J. **Wysogorski** (25. 6. 75) prakt. Uebgn. in d. mineral., petrogr., geol. u. paläontol. Lehrsammlg. tägl.; Uebgn. im geol. u. agronom. Kartieren; geol. Exkurs. — Pf. Dr. Hans **Lohmann**, d. Leben d. Hochsee 1; Grundz. d. Zool. I. 2; Anltg. z. selbst. wiss. Arbtn. — Pf. Dr. Gg. **Pfeffer** (7. 3. 54) Einf. in d. Benutzg. d. zool. Lit. — Pf. Dr. L. **Reh**, wicht. Schädlinge uns. gärtner. Nutzpflanzen 1. — Dr. E. **Hentschel**, Führgn. durch d. zool. Museum 1. — Pf. Dr. W. **Michaelsen**, zool. Prakt. — Pf. Dr. M. v. **Brunn**, zool. Exkurs. — Pf. Dr. E. **Ehrenbaum** (20. 12. 61) Fischereibiol. (prakt. Arbtn.). — Pf. Dr. Alfr. **Voigt** (10. 10. 64) Kulturpflanz. d. Balkans u. ihre Erzeugn.; Anltg. z. Arbtn. (angew. Botan.). — Dr. Reinh. **Hanne**, Anfänge d. dtsch. Landwirtschft. — Pf. Dr. Hans **Winkler** (23. 4. 77) allg. Botan. I. 2; Anltg. z. selbst. botan. Arbtn. (m. Pf. Dr. Klebahn). — Pf. Dr. Henr. **Klebahn**, botan. Kolloqu.; s. a. Pf. Dr. Winkler.

Siehe auch die Vorlesgn. im Kolonialinstitut.

Vorlesgn. u. Kurse an d. pharmazeut. Lehranstalt: Rud. **Windrath**, anorg. Chem. 2. — Dr. P. **Hinneberg**, allg. Botan. 2.

Digitized by Google

Chronik und Statistik.

Personalveränderungen an den Universitäten des Deutschen Reiches

im W.-S. 1915/16.

(exkl. Habilitationen und Todesfälle s. S. 386 ff.).

(Abgeschlossen Ende März 1916.)

Berlin (Universität).

Juristische Fakultät.

Abgang: Pf. ord. Gerh. **Anschütz** (öff. R.) als Pf. ord. [Nachf. d. Pf. ord. F. Fleiner (Zürich)] nach Heidelberg.

Medizinische Fakultät.

Berufungen: Prakt. Arzt in Halle a. S. (zuletzt Berater in Warschau) H. **Gocht** (orthop. Chir.) als Pf. ext.

Abgang: Tit.-Pf. E. **Friedberger** (Hyg.) als Pf. ord. [Nachf. d. Pf. ord. P. H. Römer (Halle)] nach Greifswald.

Philosophische Fakultät.

Beförderungen u. Ernennungen: Dir. d. astrophysikal. Observator. b. Potsdam Pf. K. **Schwarzschild** z. Pf. ord. hon. — Tit.-Pf. O. **Diels** (Chem.) z. Pf. ext. — P.-D. F. **Haake** (Gesch.) z. Tit.-Pf.

Berufungen: Pf. ord. F. **Noack** (Tübingen) (klass. Archäol.) als Pf. ord. [Nachf. d. † Pf. ord. Gg. Loeschcke]. — Pf. ext. J. **Schur** (Bonn) (Mathem.) als Pf. ext. [Nachf. d. † Pf. ext. J. Knoblauch]. — Observator an d. Sternw. d. Univ. Berlin Dr. P. **Guthnick** (Astron.) als Pf. ext.

Abgang: Pf. ext. O. **Diels** (Chem.) als Pf. ord. [Nachf. d. Pf. ord. K. Harries (Siemens-Schuckert-Werke)] nach Kiel. — Tit.-Pf. M. **Frischeisen-Köhler** (Philos.) nach Halle a. S. — P.-D. Arn. **Eucken** (physikal. Chem.) als etatsm. Pf. an d. techn. Hochsch. Breslau. — P.-D. Rob. **Pohl** (Phys.) als Pf. ext. nach Göttingen.

Bonn.

Evangelisch-theologische Fakultät.

Abgang: Pf. ord. Heinr. **Hermelink** (Kirchengesch.) als Pf. ord. [Nachf. d. Pf. ord. Heinr. Boehmer (Leipzig)] nach Marburg.

Juristische Fakultät.

Abgang: Pf. ord. Conr. **Cosack** (dtsch. R.) aus d. Staatsdienst ausgeschieden.

Medizinische Fakultät.

Beförderungen: P.-D. Osk. **Prym** (inn. Med.) z. Tit.-Pf.

Abgang: P.-D. Gg. **Rost** (Dermatol.) als Pf. ext. [Nachf. d. † Pf. ext. Ed. Jacobi] nach Freiburg i. Br.

Digitized by Google

Philosophische Fakultät.

Abgang: Pf. ext. J. **Schur** (Mathem.) als Pf. ext. [Nachf. d. †Pf. ext. J. Knoblauch] nach Berlin. — P.-D. Walt. **Bally** (Botan.) aus d. Lehrkörper ausgetreten. — P.-D. Herb. **Kesh** (Archäol.) als Pf. an d. Universidad Nacional in Buenos Aires.

Breslau.

Rechts- u. staatswissenschaftl. Fakultät.

Abgang: Pf. ext. **F. Klingmüller** (röm. u. dtsch. bürgerl. R.) als Pf. ord. [Nachf. d. †Pf. ord. G. Pescatore] nach Greifswald.

Medizinische Fakultät.

Beförderungen: P.-D. Loth. **Dreyer** (Chir.) z. Tit.-Pf.

Abgang: Pf. ord. C. **Hasse** (Anat.) i. R. — P.-D. K. **Fritsch** (Chir.) als Chefarzt d. chir. Abt. d. Evang. Diakonissenanst. nach Posen.

Philosophische Fakultät.

Beförderungen: P.-D. Ferd. **Pax** (Zool.) z. Pf. ext.

Abgang: Pf. ord. hon. Rud. **Schenck** (Chem.) als Pf. ord. [Nachf. d. Pf. ord. Heinr. Salkowski (i. R.)] nach Münster i. W. — Pf. ext. William **Stern** (Philos., Pädag.) als Pf. ord. [Nachf. d. † Pf. E. Meumann] nach Hamburg. — Pf. ext. Jul. v. **Braun** (Chem.) als Pf. ord. an die Univ. Warschau. — P.-D. F. **Arndt** (Chem.) als Pf. an d. Univ. Konstantinopel.

Erlangen.

Medizinische Fakultät.

Abgang: P.-D. P. v. **Liebermann** (Physiol.) aus d. Lehrkörper ausgetreten.

Frankfurt.

Medizinischn Fakultät.

Beförderungen: P.-D. H. **Bluntschli** (Anat.) z. Tit.-Pf. — Beauftr. Dozz. O. **Loos** (Zahnh.) u. F. **Schaeffer-Stuckert** (Zahnh.) z. Tit.-Pf.

Philosophische Fakultät.

Beförderungen: P.-D. Er. **Foerster** (Relig.- u. Kirchengesch.) z. Pf. ord. hon.

Berufungen: P.-D. Frz. **Zižek** (Univ. Wien) als Pf. ord. (neue Professur) f. Statist.

Naturwissenschaftliche Fakultät.

Beförderungen: P.-D. M. **Seddig** (Phys.) u. P.-D. F. **Mayer** (Chem.) z. Tit.-Pff.

Wirtschafts- u. sozialwissenschaftl. Fakultät.

Beförderungen: Beauftr. Dozz. Pf. Heinr. **Bleicher** (Statist.) u. Bernh. **Hagen** (Ethnol.) z. Pff. ord. hon.

Freiburg i. Br.

Theologische Fakultät.

Abgang: Pf. ord. Sim. **Weber** (neutest. Lit.) z. Mitgl. d. Erzbischöfl. Domkapitels in Freiburg gewählt.

Digitized by Google

Medizinische Fakultät.

Beförderungen: P.-D. P. **Diepgen** (Gesch. d. Med.) z. Tit.-Pf.

Berufungen: P.-D. Gg. **Rost** (Bonn) (Dermatol.) als Pf. ext. [Nachf. d. † Pf. ext. Ed. Jacobi].

Philosophische Fakultät.

Berufungen: Pf. ord. Edm. **Husserl** (Göttingen) (Philos.) als Pf. ord. [Nachf. d. Pf. ord. Heinr. Rickert (Heidelberg)].

Abgang: Pf. ord. Heinr. **Rickert** (Philos.) als Pf. ord. [Nachf. d. † Pf. ord. W. Windelband] nach Heidelberg.

Naturwissenschaftl.-mathematische Fakultät.

Beförderungen: Pf. ext. Alfr. **Loewy** (Mathem.) z. Pf. ord. hon.

Abgang: Pf. ext. Waldem. **Schleip** (Zool.) als Pf. ord. [Nachf. d. † Pf. ord. Th. Boveri] nach Würzburg.

Gießen.

Theologische Fakultät.

Berufungen: Pf. ext. W. **Bousset** (Göttingen) (N. T.) als Pf. ord. [Nachf. d. Pf. ord. W. Baldensperger (i. R.)].

Abgang: Pf. ord. W. **Baldensperger** (N. T.) i. R.

Medizinische Fakultät.

Abgang: Pf. ord. Siegfr. **Garten** (Physiol.) als Pf. ord. [Nachf. d. Pf. ord. Ew. Hering (i. R.)] nach Leipzig.

Philosophische Fakultät.

Beförderungen: P.-D. Hugo **Hepding** (klass. Philol.) u. P.-D. H. **Meyer** (Mineral.) z. Tit.-Pff.

Göttingen.

Theologische Fakultät.

Abgang: Pf. ext. W. **Bousset** (N. T.) als Pf. ord. [Nachf. d. Pf. ord. W. Baldensperger (i. R.)] nach Gießen.

Philosophische Fakultät.

Beförderungen: P.-D. A. **Bestelmeyer** (Phys.) u. P.-D. Rud. **Wedekind** (Geol.) z. Tit.-Pff.

Berufungen: Pf. ord. A. **Windaus** (Innsbruck) (Chem.) als Pf. ord. [Nachf. d. Pf. ord. O. Wallach (i. R.)]. — P.-D. Rob. **Pohl** (Berlin) (Phys.) als Pf. ext.

Abgang: Pf. ord. P. **Kehr** (Gesch.) z. Generaldir. d. Kgl. Staatsarchive ern. — Pf. ord. Edm. **Husserl** (Philos.) als Pf. ord. [Nachf. d. Pf. ord. Heinr. Rickert (Heidelberg)] nach Freiburg i. Br. — P.-D. Gg. **Pasquali** (klass. Philol.) als Italiener ausgeschieden.

Greifswald.

Rechts- u. staatswissenschaftliche Fakultät.

Berufungen: Pf. ext. F. **Klingmüller** (Breslau) (röm. u. dtsch. bürgerl. R.) als Pf. ord. [Nachf. d. † Pf. ord. G. Pescatore].

Medizinische Fakultät.

Berufungen: Tit.-Pf. E. **Friedberger** (Berlin) (Hyg.) als Pf. ord. [Nachf. d. Pf. ord. P. H. Römer (Halle)].

Abgang: P.-D. Pf. Heinr. **Gebb** (Augenh.) umhabilit. nach Frankfurt a. M.

Digitized by Google

Halle.

Rechts- u. staatswissenschaftl. Fakultät.

Beförderungen: P.-D. H. **Polenske** (röm. u. dtsch. bürgerl. R.) z. Tit.-Pf.

Medizinische Fakultät.

Berufungen: Pf. ext. Osk. **Gros** (Leipzig) (Pharmakol.) als Pf. ord. [Nachf. d. † Pf. ord. Er. Harnack].

Abgang: P.-D. Pf. Heinr. **v. Hoesslin** als leitender Arzt d. inn. Abt. an d. städt. Krankenh. nach Berlin-Lichtenberg.

Philosophische Fakultät.

Beförderungen: Lektor Ew. **Geißler** (Vortragskunst) z. Tit.-Pf.

Berufungen: P.-D. Pf. M. **Frischeisen-Köhler** (Berlin) (Philos.) als Pf. ext.

Heidelberg.

Juristische Fakultät.

Berufungen: Pf. ord. Gerh. **Anschütz** (Berlin) (öff. R.) als Pf. ord. [Nachf. d. Pf. ord. F. Fleiner (Zürich)].

Philosophische Fakultät, 1. Sektion.

Beförderungen: P.-D. Jul. **Ruska** (semit. Philol.) z. Tit.-Pf.

Berufungen: Pf. ord. Heinr. **Rickert** (Freiburg i. Br.) (Philos.) als Pf. ord. [Nachf. d. † Pf. ord. W. Windelband].

Philosophische Fakultät, 2. Sektion.

Beförderungen: P.-D. K. **Ramsauer** (Phys.) z. Tit.-Pf.

Jena.

Medizinische Fakultät.

Beförderungen: P.-D. V. **Reichmann** (inn. Med.) z. Tit.-Pf.

Kiel.

Rechts- u. staatswissenschaftl. Fakultät.

Beförderungen: Pf. ext. Wern. **Wedemeyer** (röm. u. dtsch. bürgerl. R.) u. Tit.-Pf. Gerh. **Beseler** (röm. R.) z. Pff. ord. hon.

Medizinische Fakultät.

Beförderungen: Pf. ext. P. **Doehle** (pathol. Anat.) z. Pf. ord. hon. — P.-D. K. **Behr** (Augenh.), P.-D. A. **Bauereisen** (Gynäkol.), P.-D. Hans **Meyer** (Röntgenkde. u. Lichtther.) u. P.-D. Art. **Böhme** (inn. Med.) z. Tit.-Pff.

Berufungen: Pf. ord. Alfr. **Schittenhelm** (Königsberg) (spez. Pathol. u. Ther.) als Pf. ord. [Nachf. d. † Pf. ord. Hugo Lüthje].

Philosophische Fakultät,

Berufungen: Pf. ext. O. **Diels** (Berlin) (Chem.) als Pf. ord. [Nachf. d. Pf. ord. K. Harries (Siemens-Schuckert-Werke)].

Abgang: Pf. ord. K. **Harries** (Chem.) behufs Eintritts in d. Direktion d. Siemens-Schuckert-Werke.

Königsberg.

Theologische Fakultät.

Abgang: Pf. ord. Aug. **Dorner** (systemat. Theol.) i. R. — Pf. ext. R. **Hoffmann** (N. T.) als Pf. ord. an d. evang.-theol. Fakultät nach Wien.

Digitized by Google

Juristische Fakultät.

Abgang: Pf. ord. P. **Kaeoke** (röm. u. dtsch. bürgerl. R.) in d. braunschweig. Hof- u. Staatsdienst übergetreten.

Medizinische Fakultät.

Beförderungen: P.-D. **M. Lissauer** (pathol. Anat.) z. Tit.-Pf.

Abgang: Pf. ord. Alfr. **Schittenhelm** (spez. Pathol. u. Ther.) als Pf. ord. [Nachf. d. † Pf. ord. Hugo Lüthje] nach Kiel.

Philosophische Fakultät.

Berufungen: Vorst. d. landw. Versuchsstation in Insterburg Dr. **W. Zielstorff** (Agrikulturchem.) als Pf. ord. [Nachf. d. Pf. ord. Alb. Stutzer (i. R.)].

Abgang: Pf. ord. Alb. **Stutzer** (Agrikulturchem.) i. R.

Leipzig.

Theologische Fakultät.

Berufungen: Pf. ord. J. **Leipoldt** (Münster i. W.) (N. T.) als Pf. ord. [Nachf. d. † Pf. ord. Gg. Heinrici].

Medizinische Fakultät.

Berufungen: Pf. ord. Siegfr. **Garten** (Gießen) (Physiol.) als Pf. ord. [Nachf. d. Pf. ord. Ew. Hering (i. R.)]. — Pf. ext. Osk. **Römer** (Straßburg) (Zahnh.) als etatsm. Pf. ext.

Abgang: Pf. ord. Ew. **Hering** (Physiol.) i. R. — Pf. ext. Osk. **Gros** (Pharmakol.) als Pf. ord. [Nachf. d. † Pf. ord. Fr. Harnack] nach Halle.

Philosophische Fakultät.

Beförderungen: P.-D. Wolf. **Ostwald** (Zool.), P.-D. Gge. **Jaffé** (Phys.), P.-D. W. **Süß** (klass. Philol.) u. P.-D. E. **Bergmann** (Philos.) z. Tit.-Pff.

Abgang: P.-D. Gotth. **Bergsträsser** (semit. Philol.) als Pf. an d. Univ. Konstantinopel.

Marburg.

Theologische Fakultät.

Berufungen: Pf. ord. Heinr. **Hermelink** (Bonn) (Kirchengesch.) als Pf. ord. [Nachf. d. Pf. ord. Heinr. Boehmer (Leipzig)].

München.

Medizinische Fakultät.

Beförderungen: P.-D. Alb. **Hasselwander** (Anat.), P.-D. Harry **Marcus** (Anat.), P.-D. Rud. **Schneider** (Augenh.), P.-D. M. **Isserlin** (Psychiatr.), P.-D. E. **Edens** (inn. Med.). P.-D. W. **Gilbert** (Augenh.) u. P.-D. Hans **Fischer** (Physiol.) z. Tit.-Pff.

Abgang: P.-D. Pf. Hans **Fischer** als Pf. ord. d. angew. med. Chem. nach Innsbruck [Nachf. d. Pf. ord. A. **Windaus** (Göttingen)].

Philosophische Fakultät, 1. Sektion.

Beförderungen: P.-D. P. **Joachimsen** (Gesch.) z. Pf. ord. hon. — P.-D. Hugo **Kehrer** (Kunstgesch.), P.-D. F. **Strich** (dtsch. Philol.), P.-D. Alfr. **Brunswig** (Philos.) u. P.-D. G. **Kafka** (Philos.) z. Tit.-Pff.

Digitized by Google

Philosophische Fakultät, 2. Sektion.

Abgang: Pf. ext. Alfr. **Heiduschka** (angew. Chem.) als Pf. ord. [Nachf. d. † Pf. ord. L. Medicus] nach Würzburg.

Münster.

Evangelisch-theologische Fakultät.

Abgang: Pf. ord. I. **Leipoldt** (N.T.) als Pf. ord. [Nachf. d. † Pf. ord. Gg. Heinrici] nach Leipzig.

Philosophische u. naturwissenschaftl. Fakultät.

Beförderungen: P.-D. Pf. W. **Koppelmann** (Philos.) z. Pf. ext. hon. — P.-D. Aug. **Thienemann** (Zool.) z. Tit.-Pf.

Berufungen: Pf. ord. Rud. **Schenck** (techn. Hochsch. Breslau) als Pf. ord. [Nachf. d. Pf. ord. Heinr. Salkowski (i. R.)]. — Etatsm. Pf. W. **Benecke** (landw. Hochsch. Berlin) (Botan.) als Pf. ord. [Nachf. d. Pf. ord. K. Correns (Berlin-Dahlem)].

Abgang: Pf. ord. F. **Koepp** (klass. Archäol.) als Dir. d. Röm.-German. Kommission d. kaiserl. archäol. Inst. nach Frankfurt a. M.

Rostock.

Juristische Fakultät.

Abgang: Pf. ord. Bernh. **Matthiaß** (dtsch. bürgerl. R.) i. R.

Straßburg.

Evangelisch-theologische Fakultät.

Berufungen: Pfarrer Lic. theol. Gg. **Wehrung** in Hunaweier (systemat. Theol.) als Pf. ext. [Nachf. d. Pf. ord. P. Lobstein (i. R.)].

Katholisch-theologische Fakultät.

Beförderungen: P.-D. Hub. **Bastgen** (Kirchengesch.) z. Tit.-Pf.

Rechts- u. staatswissenschaftl. Fakultät.

Abgang: Pf. ext. M. E. **Mayer** (Strafr.) aus d. Lehrkörper ausgetreten.

Medizinische Fakultät.

Beförderungen: Tit.-Pf. Ph. **Kuhn** (Hyg.) z. etatsm. Pf. ext. — P.-D. Hans **Dietlen** (inn. Med.) z. Tit.-Pf.

Abgang: Pf. ext. E. **Levy** (Hyg.) i. R. — Pf. ext. Osk. **Römer** (Zahnh.) als Pf. ext. nach Leipzig.

Mathematische u. naturwissenschaftl. Fakultät.

Abgang: Pf. ord. Gg. **Faber** (Mathem.) als Pf. ord. [Nachf. d. † Pf. ord. Heinr. Burkhardt] an d. techn. Hochsch. München.

Tübingen.

Philosophische Fakultät.

Abgang: Pf. ord. F. **Noack** (klass. Archäol.) als Pf. ord. [Nachf. d. † Pf. ord. Gg. Loeschcke] nach Berlin.

Digitized by Google

Naturwissenschaftl. Fakultät.

Abgang: Pf. ext. Edg. **Meyer** (Phys.) als Pf. ord. [Nachf. d. Pf. ord. Alfr. Kleiner (i. R.)] nach Zürich (Univ.).

Würzburg.

Medizinische Fakultät.

Beförderungen: Ferd. **Flury** (Pharmakol.) z. Tit.-Pf.

Philosophische Fakultät, 2. Sektion.

Beförderungen: Tit.-Pf. B. **Emmert** (Chem.) z. etatsm. Pf. ext. — P.-D. F. **Baltzer** (Zool.) z. Tit.-Pf.

Berufungen: Pf. ext. Alfr. **Heiduschka** (München) (angew. Chem.) als Pf. ord. [Nachf. d. † Pf. ord. L. Medicus]. — Pf. ext. Waldem. **Schleip** (Freiburg i. Br.) (Zool.) als Pf. ord. [Nachf. d. † Pf. ord. Th. Boveri]. — Tit.-Pf. Boris **Zarnik** (Zool.) als Pf. an d. Univ. Konstantinopel.

Neue Habilitationen im W.-S. 1915/16.

Berlin (Universität): Arth. **Korff-Petersen** f. Hyg. u. Bakteriol. — P. **Schaefer** f. Gynäkol. — Walt. **Schoeller** f. Chem. — Walt. **Schrauth** f. Chem.

Bonn: Osk. **Kutzner** f. Philos.

Frankfurt a. M.: Pf. Heinr. **Gebb** (früher Greifsw.) f. Augenh. — Hans **Henning** f. Philos.

Freiburg: Arth. **Allgeier** f. bibl. Wissenschftn. — E. **Pringsheim** f. röm. u. bürgerl. R. — Mart. **Heidegger** f. Philos.

Greifswald: Kurt **Deißner** f. neutest. Theol. — Er. **Klose** f. Kinderh.

Halle: K. Eitel F. **Schmitz** f. Hyg. u. Bakteriol.

Heidelberg: Arn. **Heiste** f. Pharmakol. — Gg. **Haas** f. inn. Med. — Heinr. **Erggelet** f. Augenh.

Königsberg: Frz. **Schütz** f. Hyg. u. Bakteriol.

Leipzig: O. **Kleinschmidt** f. Chir. — Kurt **Hintze** f. Hyg. u. Bakteriol.

München: R. **Hoffmann** f. Ohrenh.

Rostock: E. **Sieburg** f. Pharmakol.

Straßburg: Bernh. **Möller** u. Th. **Messerschmidt** f. Hyg. u. Bakteriol. — E. **Weitz** f. Chem.

Tübingen: Percy **Brigl** f. physiol. Chem. — H. **Sierp** f. Botan.

Würzburg: Jul. **Krieg** f. Kirchenr. — **Prandtl** f. Philos.

Digitized by Google

Statistik der deutschen Universitäten.

Die immatrikulierten Studierenden der deutschen Universitäten im W.-S. 1915/16 nach ihrer Staatsangehörigkeit.

Deutsches Reich

Universität	Anhalt	Baden	Bayern	Braunschweig	Bremen	Elsaß-Lothringen	Hamburg	Hessen	Lippe (beide)	Lübeck	Mecklenburg (beide)	Oldenburg	Preußen	Reuß (beide)	Sachsen (Königreich)	Sachsen-Altenburg	Sachsen-Coburg-Gotha	Sachsen-Meiningen	Sachsen-Weimar	Schwarzburg (beide)	Waldeck	Württemberg	Zusammen
Berlin	44	69	115	54	31	73	129	33	16	13	73	32	7045	5	122	10	13	19	31	16	7	108	8058
Bonn	3	21	30	9	9	35	11	23	6	2	9	20	4212	—	16	1	4	3	2	3	2	7	4428
Breslau	2	5	10	5	1	5	3	2	—	1	3	—	2610	1	18	—	3	—	1	1	—	1	2672
Erlangen	3	20	925	2	2	4	4	9	3	—	8	6	175	12	25	—	3	3	3	2	—	15	1224
Frankfurt a. M.	1	49	26	3	5	15	5	144	2	—	1	4	702	1	10	—	3	3	4	—	2	16	996
Freiburg	4	771	64	21	26	81	59	47	7	8	10	21	987	3	49	5	3	3	2	—	2	50	2223
Gießen	?	?	?	?	?	?	?	?	?	?	?	?	?	?	?	?	?	?	?	?	?	?	?
Göttingen	11	9	19	120	35	6	75	16	18	14	16	35	1794	7	25	3	7	4	6	14	8	6	2248
Greifswald	8	9	4	8	3	—	17	6	2	4	18	4	889	8	24	3	1	—	2	—	3	1	1014
Halle	70	8	19	19	10	—	16	11	7	1	6	7	1636	8	29	3	10	7	11	10	2	4	1894
Heidelberg	6	807	234	11	16	30	32	139	3	2	20	15	661	2	34	4	6	7	10	1	2	49	2091
Jena	25	5	49	20	7	4	47	11	2	2	21	16	739	29	105	58	63	58	234	32	—	10	1537
Kiel	12	12	36	36	25	6	198	18	4	11	26	41	1375	3	48	1	4	1	3	—	4	17	1881
Königsberg	1	1	1	1	—	6	2	3	—	—	4	1	1255	—	5	1	—	—	1	1	—	2	1285
Leipzig	42	19	59	39	30	7	50	9	3	6	25	4	1008	47	2666	48	21	32	46	22	3	29	4215
Marburg	13	13	24	25	24	9	73	46	7	13	19	20	1544	1	30	1	17	1	6	2	15	13	1916
München	17	146	3482	27	28	87	73	84	1	9	26	17	1411	13	134	7	17	31	26	6	1	198	5841
Münster	—	11	5	5	7	5	8	5	9	—	1	51	2125	—	5	—	—	—	—	—	—	1	2238
Rostock	4	8	15	10	5	3	39	3	—	7	337	5	318	2	18	—	—	1	1	1	—	4	783
Straßburg	3	64	71	3	8	969	13	28	1	1	2	7	278	—	5	1	3	4	2	—	—	29	1492
Tübingen	15	44	49	8	9	10	22	20	7	6	13	20	439	1	36	2	1	1	5	5	2	1278	1993
Würzburg	3	41	1038	8	3	4	8	44	—	—	4	3	335	—	25	4	3	14	7	1	2	22	1569

Ausland — Europa

Universität	Schweden	Norwegen	Dänemark	Großbritannien	Niederlande	Luxemburg	Belgien	Frankreich	Spanien	Portugal	Schweiz	Italien	Österreich-Ungarn	Liechtenstein	Montenegro	Serbien	Bulgarien	Rumänien	Türkei	Griechenland	Rußland	Zusammen
Berlin	4	6	3	—	6	19	1	—	—	—	74	5	162	—	—	—	33	28	28	14	40	423
Bonn	—	—	—	—	5	11	—	—	—	—	3	—	8	—	—	—	—	7	2	2	—	38
Breslau	—	1	1	—	—	—	—	—	—	—	1	—	36	—	—	—	—	1	—	—	—	40
Erlangen	—	—	—	—	1	1	—	—	—	—	—	—	—	—	—	—	—	—	—	—	1	3
Frankfurt a. M.	—	—	1	1	1	11	—	—	—	—	4	1	16	—	—	—	10	—	2	—	2	49
Freiburg	—	—	—	—	1	—	—	—	—	—	9	—	9	—	—	—	—	1	—	—	—	20
Gießen	?	?	?	?	?	?	?	?	?	?	?	?	?	?	?	?	?	?	?	?	?	?
Göttingen	2	—	1	—	1	—	—	—	—	—	5	—	15	—	—	—	—	—	—	—	3	27
Greifswald	1	—	—	—	—	—	—	—	—	—	—	—	6	—	—	—	—	—	—	—	—	7
Halle	—	—	—	—	—	—	—	—	1	—	2	—	87	—	—	—	8	7	—	1	2	108
Heidelberg	3	—	—	—	—	—	—	—	—	—	12	—	17	—	—	—	1	—	—	—	—	33
Jena	1	1	—	—	1	1	—	—	—	—	4	—	14	—	—	—	2	—	4	3	6	37
Kiel	—	—	—	—	1	1	—	—	—	—	1	—	6	—	—	—	1	—	—	—	1	11
Königsberg	—	2	—	—	—	—	—	—	—	—	1	—	4	—	—	—	—	1	—	—	4	12
Leipzig	1	1	1	—	3	1	—	—	1	—	24	—	93	—	—	—	12	5	9	4	5	160
Marburg	2	—	—	—	1	2	—	—	—	—	9	—	5	—	—	—	—	—	—	—	1	20
München	3	—	—	—	6	27	—	—	1	—	40	—	61	—	—	—	7	1	—	13	4	163
Münster	—	—	1	—	—	1	1	—	—	—	1	—	1	—	—	—	—	1	—	—	—	6
Rostock	—	—	—	—	—	—	—	—	—	—	—	—	—	—	—	—	—	—	—	—	1	1
Straßburg	—	—	—	—	—	—	—	—	—	—	1	—	1	—	—	—	—	—	—	—	—	2
Tübingen	—	—	—	—	—	—	—	—	—	—	9	1	4	—	—	—	—	—	2	1	—	17
Würzburg	—	—	—	—	—	2	—	—	—	—	—	—	4	—	—	—	—	—	—	—	—	6

Ausland — Die anderen Weltteile; Gesamtzahl

Universität	Amerika	Asien	Afrika	Australien	Zusammen	Gesamtzahl	Davon stehen im Felde oder befinden sich zur Hilfeleistung beim Heere
Berlin	69	22	12	—	103	8584	4553
Bonn	8	2	—	—	10	4476	3184
Breslau	—	1	—	—	1	2713	1873
Erlangen	1	—	—	—	1	1228	978
Frankfurt a. M.	4	—	—	—	4	1049	387
Freiburg	3	—	—	—	3	2246	1878
Gießen	?	?	?	—	?	1179	?
Göttingen	2	3	3	—	8	2283	1548
Greifswald	—	—	—	—	—	1021	844
Halle	2	1	—	—	3	2005	1488
Heidelberg	7	8	—	—	15	2139	1547
Jena	—	—	—	—	—	1574	1235
Kiel	2	—	—	—	2	1894	1647
Königsberg	—	1	—	—	1	1298	890
Leipzig	8	3	—	—	11	4386	3213
Marburg	4	—	—	—	4	1940	1426
München	11	6	—	—	17	6021	4466
Münster	2	—	—	—	2	2246	1514
Rostock	1	—	—	—	1	783	579
Straßburg	—	—	—	—	—	1494	1028
Tübingen	2	—	—	—	2	2012	1680
Würzburg	—	—	—	—	—	1575	1187

Digitized by Google

Zahl der Lehrer im Sommer-Semester 1916 (abgeschlossen Ende März 1916).

Name der Universität	Evangel. Theol. Fak.					Kathol. Theol. Fak.				Jurist. (u. Staatswiss. bezw. Staatswirt.) Fak.				
	o. P.[1])	o. H. P.	a. o. H. P.	a. o. P.	P.-D. (Repett., Lehrer, beauftr. Dozz.)	o. P.[1])	o. H. P.	a. o. P.[1])	P.-D.	o. P.[1])	o. H. P.[1])	a. H. P.	a. o. P.[1])	P.-D. (Assist., beauftr. Dozz.)
Berlin	9 (2)	2	—	5	7	—	—	—	—	10	3 (2)	—	8	9 (+2 beauftr. Doz.)
Bonn	10 (1)	—	—	1	2	7	1	1	3	10 (1)	1	—	—	4
Braunsberg	—	—	—	—	—	4	1	1	1	—	—	—	—	—
Breslau	6	—	1	3	1	8	1	2	6	8	—	—	2	2
Erlangen	8 (1)	—	—	1	1	—	—	—	—	6	—	—	1	—
Frankfurt a/M.	—	—	—	—	—					11	2	2	2	4 (+ 10 beauftr. Doz.)
Freiburg	—	—	—	—	—	6	—	3+2	4	10 (1)	1	—	1 + 2	6 (+2 beauftr. Doz.)
Gießen	6	—	—	2	—	—	—	—	—	5	—	—	1	—
Göttingen	8 (1)	1	—	1	3	—	—	—	—	10	—	—	2	2
Greifswald	7	—	—	1	3	—	—	—	—	8 (2)	1	—	3	—
Halle	10 (1)	1	—	1	3	—	—	—	—	12 (2)	1	—	—	8 (+2 beauftr. Doz.)
Heidelberg	6	—	—	4	— (2 Lehr.)	—	—	—	—	7	5 (2)	—	5	1
Jena	6 (1)	—	—	1	—	—	—	—	—	6	1	—	2	2
Kiel	4	—	—	1	3 (+ 1 beauftr. Doz.)	—	—	—	—	9	2	—	2	5
Königsberg	7 (2)	—	—	1	2 (+2 Lekt.)	—	—	—	—	7 (1)	1	—	2	1
Leipzig	10 (1)	2	—	3	1 (+ 2 beauftr. D. +1 Lekt.)	—	—	—	—	9	3	—	1	9
Marburg	7	—	—	2	3 (+1 Lekt.)	—	—	—	—	6	—	—	3	2
München	—	—	—	—	—	9	1	3	4	10 (2) + 9 Staatsw.	1 + 2 Staatsw.	—	3 + 4 Staatsw.	4
Münster	4	—	—	2	— (2 beauftr. Doz.)	9	—	3	2 (+ 1 Lekt.)	8	—	—	4	3 (+ 2 beauftr. Dzz. + 1 Lekt.)
Rostock	6	—	—	—	—	—	—	—	—	6	—	—	2	—
Straßburg	8 (1)	—	—	2	1	8	—	—	3	12 (2)	—	—	2	1
Tübingen	7	—	—	2	—	3	—	3	—	12	1	—	1	3 (+ 1 beauftr. Doz.)
Würzburg	—	—	—	—	—	7	—	—	—	8 (1)	1	—	—	
Sa.	129 (11)	6	1	33	30 (+ 11)	61	4	18	23 (+ 1)	199 (12)	26 (4)	2	52	66 (+ 20)

[1]) In Klammern ist beigefügt, wieviel von der betr. Zahl emeritierte Professoren sind.

Zahl der Lehrer im Sommer-Semester 1916 (abgeschlossen Ende März 1916).

Name der Universität	Medizinische Fakultät					Philosophische Fakultät						Naturwiss. Fakultät				Lehrer f. Künste	Lehrer f. Fertigk.
	o. P.[1])	o. Hon. P.[1])	a. o. H. P.	a. o. P.[1]) (etatsm. + nicht-etatsm.)	P. D. (Lehrer, Lektoren, beauftr. Dozz.)	o. P.[1])	o. Hon. P.	a. o. H. P.	a. o. P.[1])	P. D.	Lekt. u. beauftr. Dozz.	o. P.[1])	o. H. P.	a. o. P.[1])	P. D.		
Berlin	19 (1)	9	—	31	134 (+ 4 Lekt.)	58 (2) + 2 lesend. Mitgl.	14 (2)	—	44 (3)	115	12	—	—	—	—	—	2
Bonn	12 (1)	4 (1)	—	4	37	32 (3)	3	—	19	43	4	—	—	—	—	1	2
Braunsberg	—	—	—	—	—	4	—	—	—	1	1	—	—	—	—	—	—
Breslau	12 (3)	1	1	4	37	32 (3)	5	—	12 (2)	33	4 + 2	—	—	—	—	3	3
Erlangen	10	—	—	14	3	24 (1)	—	—	7	6	1 + 2	—	—	—	—	1	4
Frankfurt a/M.	16	2	1	3	3 (+ 12 beauftr. Doz.)	13	3	—	—	7	7 + 5	13	—	4	12	1	3
Freiburg	13 (2)	1	—	8 + 18	10 (+ 1 beauftr. Doz.)	16 (2)	4	—	1+11	6	4	11(2)	3	2 + 8	6+1 beauftr.	2	4
Gießen	10	—	—	3 + 6	9	27 (2)	2	—	2+12	16	— (+1 Ass.	—	—	—	—	2	4
„ vet.-med. Fak.	4	—	—	—	— (1 beauftr. Doz.						a.d. helt.)						
Göttingen	11 (1)	1	—	6	19 (u. 1 Assist.)	42 (3)	1	—	14	34	2	—	—	—	—	1	2
Greifswald	11 (1)	2	—	2	12 (+ 1 Ass.)	24 (2)	—	—	11	9	2	—	—	—		1	3
Halle	13 (2)	1	—	9	27	33 (3)	5	—	16	24	13 + 3	—	—	—	—	—	3
Heidelberg	16 (5)	3	—	3 + 16	17	16	4	—	2+13	15	1 + 5	11(2)	7(2)	4+11	4	4	5
Jena	12 (3)	2	—	20	8 (+ 2 beauftr. Doz.)	22 (3)	4	—	35	11	2	—	—	—	—	1	3
Kiel	8	2	—	7	26	26 (1)	1	—	11	16	2 + 1	—	—	—	—	2	2
Königsberg	11 (4)	2	—	6	35 (+ 1 Lekt.)	39 (6)	1	—	13	17	5 + 2	—	—	—	—	3	4
Leipzig	12	3	—	10 + 22	24	42	6	—	30+32	30	5 + 1	—	—	—	—	1	4
Marburg	12 (2)	2	—	2	18	33 (3)	4	—	7	19	—	—	—	—	—	2	4
München	14	5	—	15 + 42	26 (+ 1 Lehrer)	25 (3)	6 (1)	—	2+27	20	2 (+ 1 beauftr.)	17(2)	3	6+9	20	—	4
„ tierärztl. Fak.	9	1		1	1												
Münster	—	—	—	—	—	29 (3)	3	2	9	17	5 + 1	—	—	—	—	—	3
Rostock	11	1	—	3	20	13	—	—	9 (1)	5	1	—	—	—	—	1	1
Straßburg	16 (3)	2	—	9	36	21 (5)	4	—	4 (1)	13	2	12 (2)	2	6 —	11	2	3
Tübingen	11 (1)	2	—	4 + 11	9	14	2	—	6	7	—(+1)	8	—	5+3	8+1 beauftr.	2	3
Würzburg	11 (1)	—	—	22	5 (+ 2 Assist.)	13 (1)	—	—	4	2	—(+1)	8	—	8 (1)	3	1	4
Sa.	274 (30)	46 (1)	2	301	516 (25)	598 (46) + 2	72 (3)	2	353 (7)	466	97 (5)	80(8)	15(2)	66 (1)	64 + 2	31	70

[1]) In Klammern ist beigefügt, wieviel von der betr. Zahl emeritierte Professoren sind.

Digitized by Google

Neue Habilitationen im W.-S. 1915/16.

Name der Universität	Ev.-theol. Fak.	Kath.-theol. Fak.	Jurist. bzw. staatswiss. Fak.	Medizinische Fak.	Philosoph. Fak.	Naturwiss.-math. Fak.	Insgesamt
Berlin	—	—	—	2	2	—	4
Bonn	—	—	—	—	1	—	1
Breslau	—	—	—	—	—	—	—
Erlangen	—	—	—	—	—	—	—
Frankfurt a. M.	—	—	—	1	1	—	2
Freiburg	—	1	1	—	1	—	3
Gießen	—	—	—	—	—	—	—
Göttingen	—	—	—	—	—	—	—
Greifswald	1	—	—	1	—	—	2
Halle	—	—	—	1	—	—	1
Heidelberg	—	—	—	3	—	—	3
Jena	—	—	—	—	—	—	—
Kiel	—	—	—	—	—	—	—
Königsberg	—	—	—	1	—	—	1
Leipzig	—	—	—	2	—	—	2
Marburg	—	—	—	—	—	—	—
München	—	—	—	1	—	—	1
Münster	—	—	—	—	—	—	—
Rostock	—	—	—	1	—	—	1
Straßburg	—	—	—	2	—	1	3
Tübingen	—	—	—	1	—	1	2
Würzburg	—	—	1	—	1	—	2
Summa	1	1	2	16	6	2	28

Digitized by Google

Statistik der deutschen Universitäten.

Endgiltige Feststellung der Zahl der Studierenden im S.-S. 1915.

Name der Universität	Theologen		Juristen, Kameralisten, Forstbefliss.	Mediziner, Pharmazeuten, Zahnärzte	Philosophen, Philologen, Mathematiker usw.	Gesamtzahl der Immatrikulierten	Zum Hören von Vorlesungen berechtigt		Gesamtzahl
	evang.	kathol.					Männer	Frauen	
Berlin	467	—	1502	1997	3827	7793	201[1])	95	8069
Bonn	147	513	711	1026	2069	4466	78	58	4602
Breslau	189	317	442	784	982	2714	311	31	3056
Erlangen	236	—	208	399 + Zahnh. 14 + Pharm. 93	357	1302	37	17	1356
Frankfurt a. M.	—	—	119	213	518	850	132	118	1100
Freiburg	—	287	727	1243 + Zahnh. 51 + Pharm. 42	828	3178	95	56	3329
Gießen	117	—	146 + 35 Forstw.	358 + Tierh. 203 + Pharm. 29	544	1432	48	72	1552
Göttingen	244	—	372	428	1358	2402	11	21	2434
Greifswald	136	—	121	317	490	1064	22	34	1120
Halle	369	—	300	343	1058	2070	28	14	2112
Heidelberg	204	—	478	1030	956	2668	121	58	2847

Digitized by Google

Jena	104	—	341	502	1080	2007	50	17	2074
Kiel	99	—	395	729	743	1966	14	10	1990
Königsberg	159	—	180	420	542	1300	14	9	1323
Leipzig	541	—	886	903 + Zahnh. 132 + Pharm. 126	2771	5359	795	67	6221
Marburg	212	—	253	595	1009	2069	8	7	2084
München	—	192	806 + Kam. 304 + Forstv. 151	1756 + Zahnh. 99 + Pharm. 136 + Tierh. 223	1872	5589	202	92	5883
Münster	34	387	389	439	1085	2314	41	24	2379
Rostock	55	—	104	418 + Pharm. 44	388	1009	36	44	1089
Straßburg	106	164	400	577	715	1959	36	58	2053
Tübingen	595	151	291 + Staatsw. 165	435 + 30 Zahnh. + 14 Pharm.	538	2219	37	48	2304
Würzburg	—	129	317	675 + Zahnh. 86 + Pharm. 47	351	1605	38	11	1654

[1]) Ausschließlich 745 zum Hören von Vorlesungen Berechtigte (Hörer u. Hörerinnen) der anderen Berliner Hochschulen.

Digitized by Google

Statistik der deutschen Universitäten.

Vorläufige Feststellung der Zahl der Studierenden im W.-S. 1915/16.

Name der Universität	Theologen		Juristen, Kameralisten, Forstbeflissene	Mediziner, Pharmazeuten, Zahnärzte	Philosophen, Philologen, Mathematiker usw.	Gesamtzahl der Immatrikulierten	Zum Hören von Vorlesungen berechtigt		Gesamtzahl	Davon stehen im Felde oder befinden sich zur Hilfeleistung beim Heere
	evangel.	kathol.					Männer	Frauen		
Berlin	500	—	1631	2229	4224	8584	242[1])	179	9005	4553
Bonn	148	512	743	1059	2014	4476	85	66	4627	3184
Breslau	176	297	460	800	980	2713	283	35	3031	1873
Erlangen	212	—	191	420 + Zahnh. 12 + Pharm. 65	328	1228	28	8	1264	978
Frankfurt a. M.	—	—	155	287	607	1049	202	467	1718	387
Freiburg	—	278	473	837 + Zahnh. 40 + Pharm. 24	594	2246	27	21	2294	1878
Gießen	114	—	112 + 32 Forstw.	312 + Tierh. 128 + Pharm. 18	463	1179	59	68	1306	?
Göttingen	218	—	348	423	1294	2283	21	28	2332	1548
Greifswald	134	—	108	320	459	1021	19	38	1078	844
Halle	352	—	289	337	1027	2005	33	32	2070	1488

Digitized by Google

Heidelberg	179	—	385	738	837	2139	53	31	2223	1547
Jena	66	—	235	437	836	1574	40	20	1634	1235
Kiel	99	—	383	686	726	1894	26	21	1941	1647
Königsberg	154	—	180	428	586	1298	35	10	1343	890
Leipzig	424	—	750	805 + Zahnh. 111 + Pharm. 84	2212	4386	362	113	4861	3213
Marburg	196	—	235	564	945	1940	16	6	1962	1426
München	—	180	975 + Kam. 305 + Forstv. 193	1899 + Zahnh. 76 + Pharm. 126 + Tierh. 257	2010	6021	185	100	6306	4466
Münster	84	383	386	409	1034	2246	40	24	2310	1621
Rostock	32	—	68	322	361	763	10	15	808	579
Straßburg	69	146	333	409	537	1494	42	59	1595	1028
Tübingen	487	160	285 + Staatsw. 94 + Forstw. 36	448 + 30 Zahnh. + 13 Pharm.	460	2012	14	64	2090	1680
Würzburg	—	130	300	689 + Zahnh. 47 + Pharm. 47	382	1575	64	21	1660	1187

[1]) Ausschließlich 1062 zum Hören von Vorlesungen Berechtigte (Hörer u. Hörerinnen) der anderen Berliner Hochschulen.

Digitized by Google

Zahl der immatrikulierten Frauen im W.-S. 1915/16.

	Theol.	Jur.	Med.	Philos.	Zusammen
Berlin	4	27	260	933	1224
Bonn	1	4	96	356	457
Breslau	1	5	55	162	223
Erlangen	—	1	11	22	34
Frankfurt	—	7	55	131	193
Freiburg	—	14	75	59	148
Gießen	—	?	?	?	33
Göttingen	—	3	42	209	254
Greifswald	—	1	13	41	55
Halle	2	8	27	96	133
Heidelberg	2	4	84	147	237
Jena	1	—	31	88	120
Kiel	—	4	29	43	76
Königsberg	—	1	45	105	151
Leipzig	1	5	71	188	265
Marburg	1	2	60	199	262
München	—	7 + 28 Staatswirtsch.	178	256	469
Münster	—	7	19	238	264
Rostock	—	—	16	18	34
Straßburg	—	3	21	33	57
Tübingen	—	4	25	31	60
Würzburg	—	Staatswiss. —	16	31	47
	13	135	1229	3386	4796

Statistik über den Abgang und Zuzug der Studierenden im W.-S. 1915/16.

(In Klammern die betreffenden Zahlen des S.-S. 1915.)

Abgang		Universität	Zuzug	
461	(663)	Berlin	1252	(852)
406	(510)	Bonn	416	(570)
190	(212)	Breslau	189	(220)
101	(64)	Erlangen	105	(72)
77	(85)	Frankfurt a. M.	276	(?)
?	(?)	Freiburg	?	(?)
84	(153)	Gießen	80	(97)
294	(205)	Göttingen	175	(357)
106	(88)	Greifswald	63	(88)
260	(387)	Halle	195	(199)
309	(249)	Heidelberg	310	(356)
260	(239)	Jena	150	(209)
158	(154)	Kiel	116	(171)
88	(90)	Königsberg	86	(138)
414	(561)	Leipzig	412	(434)
274	(319)	Marburg	145	(299)
597	(519)	München	602	(475)
220	(269)	Münster	152	(262)
80	(110)	Rostock	57	(77)
66	(91)	Straßburg	101	(71)
?	(?)	Tübingen	?	(?)
87	(113)	Würzburg	169	(106)

Digitized by Google

Todesfälle im W.-S. 1915/16.

Berlin (Universität): Med. Fak.: Pf. ord. hon. K. Ant. **Ewald** (30. 10. 45) (inn. Med.) am 20. 9. 15. — Pf. ext. Maxim. **Köppen** (13.2. 59) (Psychiatr.) am 14.2.16. — Pf. ext. Hans **Piper** (8.1.77) (Physiol.) † am 20. 8. 15. — P.-D. Pf. M. **Rothmann** (26. 4. 58) (Neurol.) am 11. 8. 15. — Philos. Fak.: Pf. ord. Gg. **Loeschcke** (28. 6. 52) (klass. Archäol.) am 26. 11. 15. — Pf. ord. hon. Alb. **Orth** (15.6.35) (Landw.) am 23. 8. 15. — P.-D. Pf. W. **v. Sommerfeld** (14. 9. 68) (Gesch.) am 1. 11. 15. — P.-D. Pf. P. **Sorauer** (9. 6. 39) (Botan.) am 9. 1. 16. — P.-D. Pf. Walt. **Löb** (10. 5. 72) (Chem.) am 3. 2. 16. — P.-D. Pf. J. **v. Staff** (10. 10. 83) (Geol.) im Sept. 15 (in Südwestafrika).

Bonn: Med. Fak.: Pf. ord. Mor. **Nußbaum** (18. 11. 50) (Anat.) am 17. 11. 15. — Philos. Fak.: Früh. Oberbibl. Dr. Em. **Seelmann** (25. 1. 59).

Breslau: Med. Fak.: Pf. ord. Alois **Alzheimer** (14. 6. 64) (Psychiatr.) am 19. 12. 15. — Pf. ext. H. **Klaatsch** (10. 3. 63) (Anat.) am 5. 1. 16. — Philos. Fak.: Pf. ord. Greg. **Sarrazin** (13. 5. 57) (roman. Philol.) am 2. 11. 15. — P.-D. Pf. Leop. **Cohn** (14.1.56) (klass. Philol.) am 18. 11. 15.

Erlangen: Philos. Fak.: Pf. ext. Aug. **Gebhardt** (1.2.67) (dtsch. Philol.).

Freiburg: Philos. Fak.: Pf. ord. emer. F. **Hildebrand** (6.4.35) (Botan.) am 30. 12. 15. — Pf. ord. emer. Alfr. **Dove** (4. 4. 44) (neuere Gesch.) am 19. 1. 16.

Gießen: Philos. Fak.: Pf. ord. R. **Heß** (23. 6. 35) Forstwiss.

Göttingen: Philos. Fak.: Pf. ord. P. **Wendland** (17.8.64) (klass. Philol.) am 10. 9. 15.

Greifswald: Rechts- u. staatswiss. Fak.: Pf. ord. emer. G. **Pescatore** (15. 8. 50) (dtsch. bürgerl. u. röm. R.) am 9. 3. 16.

Halle: Jur. Fak.: P.-D. Pf. Horst **Krahmer** (29. 1. 76) (dtsch. R.) am 26. 2. 16. — Med. Fak.: Pf. ord. emer. H. **Schmidt-Rimpler** (30.12. 38) (Augenh.) am 23. 9. 15. — Pf. ord. emer. C. **Fraenken** (2. 5. 61) (Hyg.) am 29. 12. 15. — P.-D. Pf. Alb. **Oppel** (14. 5. 63) (Anat.) am 5. 9. 15.

Heidelberg: Philos. Fak.: Pf. ord. W. **Windelband** (11. 5. 48) (Philos.) am 24. 10 15. — Pf. ext. Wolfg. **Vogt** (21.10.83) (Mathem.) †.

Königsberg: Med. Fak.: Pf. ord. emer. Rud. **Dohrn** (24.8.36) (Gynäkol.) am 5. 12. 15. — Pf. ord. P. **Friedrich** (26. 1. 14) (Chir.) am 15. 1. 16 †.

Leipzig: Theol. Fak.: Pf. ord. Gg. **Heinrici** (14. 3. 44) (N. T.) am 29. 9. 15. — P.-D. Th. **Brandes** (Geol. u. Paläontol.) Anf. Febr. 16 †.

Marburg: Med. Fak.: Pf. ord. F. **Schenck** (14. 8. 62) (Physiol.) am 16. 2. 16.

München: Jur. Fak.: Pf. ord. F. **Heilmann** (30. 11. 50) (röm. R.) am 11. 3. 16. — Pf. hon. Heinr. **Harburger** (2. 10. 51) (Strafr.) am 28.2.16. — Philos. Fak.: Pf. ord. Osw. **Külpe** (3. 8. 62) (Philos.) am 30. 12. 15. — Pf. ext. E. **Sieper** (30. 8. 63) (engl. Philol.) am 6. 1. 16. — Pf. ext. O. **Maas** (30.7.67) (Zool.) am 17.3.16.

Rostock: Philos. Fak.: Pf. ord. Aug. **Michaelis** (26. 12. 47) (Chem.) am 1. 2. 16.

Straßburg: Med. Fak.: Pf. ext. E. **Fischer** (31.10.48) (Chir.) am 7.2.16. — P.-D. Ulr. **Rose** (13.12.71) (inn. Med.) am 15.12.15. — P.-D. Aug. **Tilp** (16. 1. 76) (pathol. Anat.) †. — Philos. Fak.: Pf. ord. emer. H. **Graf zu Solms-Laubach** (23. 12. 42) (Botan.).

Würzburg: Philos. Fak.: Pf. ord. F. **Regel** (17. 1. 53) f. Geogr. — Pf. ord. emer. Greg. **Kraus** (5. 9. 41). — Pf. ord. emer. F. **Prym** (28. 9. 41) (Mathem.). — Pf. ord. Th. **Boveri** (12 10.62) (Zool.). — Pf. ord. L. **Medicus** (1. 12. 47) (angew. Chem.).

Digitized by Google

Akademische Presse.*)

Abkürzungen: n.ö. = nicht öffentlich, nur für Verbandsmitglieder bestimmt; B: = jährlicher Bezugspreis; Zahl und N: = Zahl der jährlich erscheinenden Nummern; F: = Format, Blattgröße; Anz: = Anzeigenanhang besitzend; H: = Herausgeber; R: = Redakteur (Adresse der Redaktion); V: = Verleger (Eigentümer); G: = Geschäftsstelle; K.V. = Kommissionsverleger (für buchhändlerische Bestellungen); P: = in die Reichspostzeitungsliste eingetragen.

1. Deutsches Reich.

Abstinente Student, Der; Organ des Deutschen Bundes Abstinenter Studenten; n. ö.; 4 N (erscheint seit Juli 1914 nicht).

Academia, Monatsschrift des C.V. der Katholisch-Deutschen Studentenverbindungen; 28. Jahrg.; B: 6 ℳ (f. Mitgl. 4 ℳ); 12 N; F: Quart; Anz; H u. R: Archivrat Dr. Weiß, München W. 39, Malsenstr. 53; G: Germania A.G., Berlin C, Stralauerstr. 25.

A. D. B. Zeitschrift, Verbandsblatt der im Allgem. Deutschen Burschenbunde vereinigten Burschenschaften; 10. Jahrg.; B: 4 ℳ; 12 N; F: Quart; Anz; H u. R: Fl. Kaiser, Landau (Pfalz), Zeppelinstr. 7 (Selbstverlag), erscheint z. Zt. nicht.

Akademiker, Der, Monatsschrift d. kathol. Akademikerverbandes; währ. des Krieges 4 N; B: 1,— ℳ; F: Quart; V: Kommissions-Verlag Herder & Co., München; R: Univ.-Prof. Dr. E. Lindl, München. 8. Jahrg.

Akademische Blätter, Zeitschrift des Kyffhäuser-Verbandes der Vereine Deutscher Studenten; 29. Jahrg.; B: 4 ℳ; 24 N; F: Quart; Anz; H: Redakteur Paul Baecker; R: K. V: G. Nauck, Berlin SW, Friedrichstr. 52/53 G: Knoll & Wölbling, Berlin C., Niederwallstr. 15.

Akademische Bonifatius-Korrespondenz, Organ d. Einigung der akademischen Bonifatiusvereine; n.ö.; 81. Jahrg. F: Quart; B: 2,50 ℳ jährl.; 5 N; Kommissions-Verlag d. Bonifatius-Druckerei Paderborn, R: Dr. theol. u. rer. pol. H. Weinand, Paderborn, Giersstr. 29. Anz.; P.

Akadem. Frauenblätter, Zeitschr. d. DVAF., 3. Jahrg.; F: Oktav; 4 N; B: 1 ℳ; H: Frau Dr. Ilse Szagunn, Charlottenburg, Versand: Berlin NW., Georgenstr. 46 a.

Akademische Gemeinschaft, Monatsschrift f. d. Deutsche stud. Abstinenzbewegung. H: die Logen „Ak. Gemeinschaft" Heidelberg, München, Prag, Wien des neutralen unabhäng. Guttempler-Ordens (JO. g. T. n.); 12 N; B: 2,50 ℳ (f. Ordensmitgl. 2 ℳ);

*) Um diesen Teil des „Deutschen Universitäts-Kalenders" auf dem Laufenden halten zu können, bitten wir, alle Ergänzungen und Berichtigungen, sowie alle Veränderungen an den Verlag des Kalenders gefälligst gelangen zu lassen.

Digitized by Google

R: cam. Helmut v. den Steinen, Heidelberg, Schloßberg 49; G: Heidelberg, Theaterstr. 7.

Akademische Mitteilungen der Ruprecht-Karls-Universität Heidelberg; B: 3 ℳ; 52 N; F: Quart; Anz; H, R u. V: J. Hörning, Universitätsbuchdrucker, Heidelberg, Hauptstraße 551: P.

Akademische Mitteilungen, Organ für die gesamten Interessen der Studentenschaft an der Albert-Ludwigs-Universität Freiburg im Breisgau; B: unentgeltlich; 15 N: F: Quart; Anz; Hans Speyer, Freiburg i. B., Albertstr. 16. V: Verlag Speyer & Kaerner, Freiburg i. B.

Akademische Monatsblätter, Organ der kath. akadem. Missionsvereine; 3. Jhrg.; 2 N; F: Quart; B: 1 ℳ; R: Diakon Frz. Peters, Münster i. W., Priesterseminar; KV: Aschendorffsche Verlagsbuchh., Münster i. W.

Akademische Piushefte, Organ der Akad. Piusvereine. 4. Jahrg. 4 N. R. Oberlehrer Goehl, Bensheim.

Akademische Rundschau; R: Dr. Paul Roth; H: Wilh. Baum u. Friedr. Schulze, Lpz.; F: Oktav; B: 12 ℳ; 12 N.; Anz.; V: K. F. Koehler, Leipzig.

Akademische Sänger-Zeitung, Organ des C.C. Verbandes Deutscher Sängerschaften; 22. Jahrg.; n. ö.; B: 5 ℳ; 10 N; F: Quart; Anz; R: Oberlehrer Dr. Grüttner, Breslau 9, Hedwigstr. 41. Expedition: Dr. Triepel-Schulze, Wohlau.

Akademische Sport-Blätter, Organ des Ak. Sportbundes H u. R: Dr. med. A. Mallwitz, Berlin W. 62, Nettelbeckstr. 26; V.: Otto Dreyer, Berlin W. 57, Knrfürstenstr. 19. B: 2 ℳ; 12 N. Quart., Anz. (Erscheint z. Zt. nicht.)

Ak. Turnbundsblätter, Zeitschr. des ATB. für Turnen, Sport u. Spiel auf deutschen Hochschulen; 29. Jahrg.; 12 N: Quart; R u. H: Prof. J. Heinrich, Charlottenburg I, Am Lützow 14; V: Albert Lüdke, Berlin SW 29, Bellealliancestr. 84.

Akademische Turnzeitung, Zeitschrift des V.C., des Verbandes der Turnerschaften auf deutschen Hochschulen; 33. Jahrg.; B: 8,50 ℳ; 24 N; F: Quart; Anz; R: Prof. Dr. J. Vaders, Münster i. W., Neuplatzstr. 7; V: Aug. Hoffmann, Leipzig-R.

Akademische Zeitschrift f. Leibesübungen, Offiz. Organ f. d. Allg. ak. Turnabend a. d. Univ. Leipzig, den Ak. Verband f. Leibesübungen zu Leipzig, d. Mitteldeutschen ak. Verband f. Leibesübungen, die ak. wissenschaftl. Turnlehrer-Vg. zu Leipzig, d. Vg. deutscher Univ.-Turnlehrer u. d. Deutsch-ak. Olympia zu Leipzig; II. Jahrg.

Akademisches Missionsblatt, Organ d. kathol. ak. Missionsvereine; 4. Jahrg.; 2 N; B: 1 ℳ; H: P. Hüttche, Münster i. W., Königstr. 10; Kommiss.-Verlag d. Aschendorffschen Verlagsbuchhdlg.; Münster i. W.

Akademisch Literarische Zeitschrift. II. Jahrg.; 12 N; B. 6 ℳ.; H.: Verband literar. Vereinigungen a. Deutschen Hochschulen, Berlin.

Berliner Akadem. Nachrichten; 9. Jahrg.; B: unentgeltlich; F: Quart; H: Prof. Dr W. Paszkowski, Leiter der Akad. Auskunftsst. d. Kgl. Friedr.-Wilh. Universität; V: Univ.-Buchdr. Gust. Schade (Otto Francke) Berlin N. 24.

B. J. A. Korrespondenzblatt; n. ö.; Quart; H.: Dr. med. Jak. Levy, Berlin, Oranienburgerstr. 39 I (erscheint nicht während des Krieges).

Bibliographischer Monatsbericht über neu erschienene Schul- u. Universitäts-

Digitized by Google

schriften; B: 3,50 ℳ; 12 N. H: Zentralstelle für Dissertationen u. Progr. d. Buchhdlg. Gust. Fock, G. m. b. H. in Leipzig.

Blätter aus dem Schwarzburgbund. 5. Jahrg.; B: 2 ℳ; 4 N.; R. u. H.: Pfarrer Gruner, Marktlustnau (Württemberg). V.: Paul Eger, Leipzig, Roßstr. 16 (Erscheinen während des Krieges eingestellt).

Bundesblatt des Akad. Literar. Bundes; n. ö. Greifswald.

Burschenschaftliche Blätter, Organ der Deutschen Burschenschaft. 30. Jahrg.; B: 10 ℳ; 24 N; F: Quart; Anz. H u. R: Dr. H. Böttger, Berlin-Steglitz; V u. G: Carl Heymanns Verlag, Berlin W, Mauerstr. 43|44; P.

Corpsstudentische Monatsblätter, Offizielle Nachrichten vom W.S.C.; 21. Jahrg.; n.ö.; B: 9,30 ℳ; Ausland 10,50 ℳ; 12 N; F: Oktav; Anz.; R u. V.: F. L. Staub, Dresden, Reitbahnstr. 23 I.

Deutscher Burschenschafter, Verbandsblatt der Burschenschaften technischer Hochschulen im Rüdesheimer Verband; 25. Jahrg.; B: 6,70 ℳ; 12 N; F: Quart; Anz; R: Dipl.-Ingen. Jähne, Hömningen a/Rh. H u. V: Rüdesh. Verband; Exped.: Ing. Alb. Benz, Harburg a. E.

Deutsche Christliche Vereinigung Studierender Frauen. H: Vorstand der DCVSF., Berlin C. 2, Kl. Museumstr. 5b; 6 N; F: Okt.; 5. Jahrg. V: Pillardy & Augustin, Cassel.

Deutsche Korpszeitung, Organ d. Deutschen Corpsstudenten; 33. Jahrg.; B: 9 ℳ; 22 N; F: großoktav; Anz; H, R u. V: Karl Rügemer, Starnberg-München.

Deutschvölkische Hochschulblätter, 5. Jahrg.; 9 N; F: Quart; B: 2 ℳ; ö.; R: Fr. Schulze, Postlagerkarte 158, Berlin NW. 7; V: Deutscher Schriftenverlag, Berlin SW. 11, Dessauerstr. 6. G: L. O. Gruenberg, NW 5, Perlebergerstr. 46 (erscheint z. Zt. nicht).

Freier Almanach Deutscher Studenten (Deutschland, Oesterreich, Schweiz); 12. Jahrg.; B: 6 Hefte 2,50 ℳ; erscheint zwanglos (1—2 monatlich); F: Oktav; Anz; H u. R: Hans Holzschuher, München; V: Süddeutscher Freier Verlag München.

Furche, Die, Akad. Monatsschrift, Organ der Deutschen Christl. Stud.-Vereinigungen; 5. Jahrg.; ö; V: Furche-Verlag (Pillardy & Augustin), Kassel, Sedanstr. 6/8; R: Dr. Gerh. Niedermeyer, Berlin C. 2, Kl. Museumstr. 5b; 12 N.; B: 3.60 ℳ. Oktav.

Der getreue Eckart, antiultramontane Blätter zu Lehr u. Wehr, Organ des Ak. Bismarckbundes. B: 4 ℳ (f. Mitgl. unentgeltl.); jährl. 12 Hefte; Oktav; H: Dr. W. Biereye, Wahlstatt b. Liegnitz, Kadettenanstalt; V: Schwert-Verlag, Berlin W 15, Bayrische Straße 23.

Handels-Hochschul-Nachrichten, Zentralblatt d. Handels-Hochschulen des In- u. Auslandes; 12. Jahrg.; B: 4 ℳ; 12 N; F: Oktav; Anz; H & R: Dr. Albert Ludwig Stange, München, Mannhardtstraße 7.

Hochschul-Nachrichten, 28. Jahrgang; B: 2 ℳ pro Sem.; 11 N; F: Quart; Anz; H & R: Dr. Paul v. Salvisberg, München 31, Isabellastr. 33; V: Akademischer Verlag, München.

Jüdische Student, Der, Vierteljahresschrift der Verbindungen Jüdischer Studenten (im Kartell Jüd. Verb.); 11. Jahrg.; B: 2 ℳ; F: Oktav; Anz; R: Charlottenburg II, Cauerstr. 22. Monatl. n. ö. 1 N; 2 ö. Hefte jährlich.

Digitized by Google

Kartell-Zeitung, Offizielles Organ des Verbandes Deutscher Studenten-Gesangvereine (Sondershäuser Verband); 32. Jahrgang; n.ö.; B: 3 ℳ; 18 N; F: Quart; R & G: Dr. H. Ude, Hannover, Lavesstr. 28.

Kartell-Zeitung Akademisch-Theologischer Vereine, Organ des Eisenacher Kartells; 24. Jahrg.; B: 2,50 ℳ; 12 N; F: Quart; Anz; R: Pfarrer Köhler, Berlin N 4, Invalidenstr. 4; V.: Liebheit & Thiesen, Berlin C 19, Niederwallstr. 15.

K.-C.-Blätter, Monatsschrift der im Kartell-Convent vereinigten Korporationen; 5. Jahrg.; 4°; 12 N (während des Krieges 6 N); B: 4 ℳ; V u. R: Rechtsanw. Dr. Karl Löwenstein II. Aachen; i. V. jetzt: Dr. Kurt Alexander, Crefeld, Königstr. 116.

Kleine Akademische Feldpost, B: 1,50 ℳ, erscheint zwanglos, etwa alle 14 Tage; R: Dr. G. Niedermeyer, Berlin C. 2, Kl. Museumstr. 5 b; n.ö. Oktav. Geschäftsstelle: Deutscher Christl. Stud.-V., Berlin C 2, Kl. Museumstr. 5 b.

Korrespondenz des Deutsch-akadem. Bundes für Leibesübungen, H: Direktor Dr. Knörck, Berlin C, Börse. Kostenlos.

Kriegsmitteilungen aus den ev.-luther. Studentenvereinen Philadelphia (Leuchtenburg-verband — (an Stelle der „Mitteilungen") — R: Pastor Weicker, Bernstadt i/Schl., Versandstelle: Pastor em. Valter, Naunhof b. Leipzig; n.ö, Quart. 12 N.

Kriegsnachrichten des Allg. Landsmannschafter-Convents a. der Marksburg — erscheinen während des Krieges an Stelle der Landsmannschaftlichen Blätter, herausgegeben v. A.L.C. a./d. Marksburg; 9. Jahrg.; n.ö.; B: 3 ℳ; 12 N; F: Quart; Anz.; H: u. R: Ingen, Niemann, Friedenau b. Berlin, Fehlerstr. 2 II.

Leibesübungen an deutschen Hochschulen. 2. Jahrg.; F: Quart; ö.; R: Prof. J. Heinrich, Charlottenburg I; H: Geschäftsführender Ausschuß d. ak. Ausschüsse f. Leibesübungen. V: B. G. Teubner, Leipzig u. Berlin. 24 N; B: 2 ℳ.

L.C.-Zeitung, Verbandsorgan der Deutschen Landsmannschaft (Cob. L. C.); 30. Jahrg.; ö.; B: 5,05 ℳ; 24 N; F: Quart; Anz; H: R. Hieronymus, Buch- und Kunstdruckerei, Neumünster i/H.; Schriftleiter: Gymnasialdir. Prof. G. Trittel, Neuhaldensleben.

Mathematisch-Naturwissenschaftliche Blätter, Zeitschrift des Arnstädter Verbandes mathematischer und naturwissenschaftlicher Vereine an Deutschen Hochschulen; 13. Jahrg.; B: 3 ℳ; 12 N; F: Großoktav; Anz; R: Dr. Karl Bauch, Berlin NW 87, Elberfelderstr. 36; KV: B. G. Teubner, Leipzig.

Mitteilungen des akademischen Ruderbundes, 7. Jahrg.: F: Quart; H u. R: Paul Steiner, stud. jur., Bonn, Weberstr. 34.

Mitteilungen des Bundes Jüd. Akademiker. H: Präsidium d. B. J. A., Berlin N 24, Oranienburgerstr. 39 I (erscheint während des Krieges nicht).

Mitteilungen d. Kathol. akadem. Abstinenten-Verb. 6. Jahrg.; F: Oktav; R u. H: stud.-theol. H. Hesse, Paderborn, Detmolderstr. 17.

Mitteilungen des Leuchtenburg-bundes Historischer Vereine a. deutschen Hochschulen; n.ö.; B. 2,50; 5 N; F.: Okt.; 7. Jahrg. V: K. G. Th. Scheffer, Berlin SW 11, Dessauerstr. 33; R. (i. V.): Archivrat Dr. O. Heinemann, Magdeburg-S., Leipzigerstr. 10 a.

Digitized by Google

Mitteilungen für den A. D. B.; 27. Jahrg.; n. ö. (nur f. Mitgl.); B: 3 ℳ; 24 N (während des Krieges 12 N.). F: Quart; H, R u. G.: H. Grumbach, Berlin SO 16, Schmidstr. 37.

Monatsberichte der Deutschen Freischar; 7. Jahrg.; n.ö.

Monatsbericht d. Bundes Freier Wissenschaftl. Vereinigungen, 28. Jahrg.; n.ö.; Quart., R: Assessor Dr. Dobriner, Berlin 80, Rungestr. 20.

Monatsblatt des Goslarer Verbandes naturwissenschaftlicher und medizinischer Vereine an deutschen Hochschulen, 13. Jahrg.; B: 3 ℳ; 12 N; F: Großoktav; Anz; R: Dr. med. L. Müller, Marburg, Wilhelmstr. 2; G: Osk. Martens, Frankfurt a. M., Aldlerflychtstr. 41.

Monatsschrift des Rudolstädter Seniorem-Convents, Amtliches Organ der Corps im R.S.C.; 21. Jahrg.; B: 6,05 ℳ; 12 N; F: Großoktav. Anz; H u. R: Dr. A. Bundle, Berlin-Karlshorst, Prinz Heinrichstr. 22; V: M. & H. Schaper, Hannover.

Monatsschrift d. Verbandes d. akadem. Unterrichtskurse Deutschlands, 4. Jahrg.; R: Dipl.-Ing. Wilh. Wagner, München, Frauenpl. 6.

Nachrichten des Verbandes Theologischer Studentenvereine auf deutschen Hochschulen (Leipziger Verband); 15. Jahrg.; n.ö.; B: 1,50 ℳ.; 8 N; F: Quart; Anz; H, R & G: Pastor Voss, Jettchenshof b. Malchin, Mecklenburg.

Neuphilologische Blätter, Organ des Kartell-Verbandes Neuphilologischer Vereine deutscher Hochschulen (Weimarer Kartell-Verband); 23. Jahrg.; B: 3 ℳ; 12 N; F: Oktav; Anz; R: Prof. Dr. M. Goldschmidt, Kattowitz O.-Schl., Wilhelmspl. 9. V: Aug. Hoffmann, Leipzig-R.

Offizielle Mitteilungen d. Allg. Akad. Turnabends an d. Univ. Leipzig (A.T.A.), Organ d. A. T.A., A.V. f. L. u. M. A. V. f. L. erscheint im Sem. durchschnittl. alle 14 Tage, in d. akad. Ferien alle Monate. B 2 ℳ pro Sem. R: Univ.-Turnl. Dr. Kuhr, Leipzig. Färberstr. 18 II.

Organ des Verbands d. Kathol. Studentinnenvereine Deutschlands, 3. Jahrg.: 4 N; Oktav; B: 2 ℳ. H: Dr. Gerta Krabbel, Aachen, Monheimsallee 61; V: Fredebeul & Könen, Essen.

Rudelsburger Kartell-Verband, Der, 8 N.; n. ö.; R.: Schwier, Weimar.

Schwarzburgbund, Der, offiziell. Organ der im S.B. vereinigten Studentenverbdgn., 24. Jahrg.; n.ö.; B: 3 ℳ; 12 N; F: Quart; Anz; R: Pastor Ramsauer zu Dedesdorf in Oldenburg; G: Pfarrer J. Möller, Eichfeld b. Rudolstadt.

Soziale Studentenblätter, hrsg. v. Sekretariat sozialer Studentenarbeit, M.-Gladbach, Kurze Str. 10. 4 N. B: 1 ℳ.

Studentin, Die, Organ des Verbandes d. Studentianen-Vereine; 5. Jahrg.; 12 N; R: Ruth v. Velsen, Berlin-Zehlendorf, Lessingstr. 29. B: 2 ℳ. Quart.; Anz.

Studentische Nachrichten, Verbandsblatt des Rothenburger E.C., 5. Jahrg., ö.; B: 3 ℳ. R: Dr. H. Braun, Berlin-Schöneberg, Helmstr. 5; V: Aug. Hoffmann, Leipzig-R; F: Quart; N: 12.

Umschau, Die, Wochenschr. über die Fortschritte in Wissensch. u. Technik, Studentenausg.; B: 2,80 ℳ im SS., 3,60 ℳ im WS.; H: Prof. Dr. Bechhold, Frankfurt a. M.

Unsere Fahne, Sodalenkorrespondenz für Studierende; 3. Jahrg.; H: Zentralstelle für Marianische Kongregationen, Wien.

Unitas, Organ d. Verbandes der wissenschaftlichen

Digitized by Google

katholischen Studentenvereine Unitas; 55. Jahrg.; ö.; 8 N; F: Oktav; Ans.; R: Rechtsanw. Dr. Thöne. Düsseldorf, Friedenstr. 12.

Universitäts-Kriegszeitschrift, H.: Universität Jena.

Wartburgstimmen, Organ d. Ak. Wartburgbundes. I. Jahrg. Halle.

Wingolfsblätter, Zeitschrift des Wingolfbundes; 43. Jahrg.; n.ö.; B: 4,50 ℳ; 24 N; F: Quart; Anz; R u. G; Prof. W. Sarges, Mühlhausen i. Thür.

Wir Werdenden, Monatsschr. f. studentische Kultur. B: 4 ℳ. V: Josef Singer, Straßburg u. Leipzig.

Zeitschrift des Arnstädter Kartellverbandes, 3. Jahrg.; 8 N; Oktav; B: 3 ℳ; n.ö.; H, R u. V: Georg Eckert, Berlin W 15, Uhlandstr. 40/41. Anz. (erscheint während der Kriegszeit nicht).

2. Oesterreich-Ungarn.

Akademische Blätter, Organ der Deutschen Hochschüler Ungarns. 18. Jahrg.; B: 4 Kronen; 12 N; F: Quart; R: Pfarrer H. Lienert, Draas i. Ungarn; V: G. A. Reißenberger, Mediasch.

Deutsche Hochschule, Blätter f. deutsch-nationale u. freisinnige Farbenstudenten in Oesterreich. 4. Jahrg.; 12 N; B: 8 Kr. bezw. 8 ℳ; H u. R: Dr. O. Scheuer, Wien III, Dupontg. 12; V: Ed. Beyer Nachf., Wien u. Leipzig.

Deutsche Hochschulzeitung, Akademisches Wochenblatt. 8. Jahrg.; F.: Quart; B.: 12 Kr. jährl. f. Oesterreich, 12 ℳ f. d. Deutsche Reich; 14 Frcs. f. d. übrige Ausland; 52 N; ö.; V: Deutsch-akad. Verlag, G. m. b. H., Wien V, Wehrgasse 27; R.: Alfr. v. Tersi, ebenda.

Deutscher Hochschulwart (Mitteilungen des Salzburger Hochschul-Vereins.) 11. Jahrg.; 4 N.; F: Quart; B: 2 Kr. (f. Mitgl. unentgeltl.); Hu. V: Hauptleitung d. Salzbg. Hochschulvereins. G: Salzburg, Imbergstr. 26.

Feldzeitung, Kriegsausgabe d. „Landeswacht"; monatl. 5 N. (= 80 Heller); H: Akadem. Legion, Wien I, Univ., Geschäftsstelle: Wien IX, Turennestr. 4/3 Dr. Rud. Egger.

Kyffhäuser, Zeitschrift für die wehrhaften Vereine Deutscher Studenten in der Ostmark und ihre Alten Herren; 19. Jahrg.; B: 4 Kronen; 12 N; F: Quart· Anz.; H: Dr. G. Bodirsky; R. Alois Koziel, Wien; Verwaltung: Wien VII/3, Wimbergergasse 30.

Mitteilungen des kathol. Universitätsvereins; 14. Jahrg.

Wartburg, Die, Zeitschrift für die ostmärkischen Burschenschafter; 26. Jahrg.; B: für Oesterr.-Ungarn 4 Kr., für das Deutsche Reich u. sonst. Ausland 4,30 Kr.; 11 N; F: Quart; H: Dr. Ant. Piech, Wien VI/2, Mariahilferstr. 107; R: Prof. Dr. B. Imendörffer, Wien V, Kriehnbergasse 12 III, Tür 18.

Digitized by Google

3. Schweiz.

Academia, allg. Organ d. deutschsprechenden Studentenschaft. V: Gebr. Leemann & Co. Zürich-Feinau.

Bundesblatt des Bundes der Schweiz. Studenten-Verbindungen. 20. Jahrg.; R: cand. forest. et phil. Max Oechslin, Oerlikon b. Zürich; 12 N; Oktav; n. ö.

Centralblatt des Zofingervereins (feuille centrale de la société de Zofingue), Organ des Zofingervereins schweiz. Studenten. 55. Jahrg.; 10 N; 4,30 Franken; F: Quart; R: stud. theol. Ed. Vischer, **Basel**, Seevogelstr. 70.

Correspondenzblatt für studierende Abstinenten, Offizielles Organ des Schweizerischen akademischen Abstinenten-Vereins Libertas und der Helvetia; 18. Jahrg.; B: 2,10 Franken; 12 N; F: Oktav; Anz; R: Hans Hunziker, Assistenzarzt a. d. Chirurgisch. Klinik, Basel; G: Buchdruckerei Kirsten & Zeisberg, Zürich.

Helvetia, Politisch-Literarisches Monatsheft der Studenten-Verbindung Helvetia; 35. Jahrg.; B: 5 Franken; 12 N; F: Oktav; R: E. v. Waldkirch, Bern, Seminargasse 24; G: Büchler & Co., Bern.

Jungbrunnen, Zeitschrift f. d. student. Abstinenzbewegung; 8. Jahrg.; ö; 6°; jährl. 12 Hefte; B: 1,50 ℳ; R: Dr. A. Stieger, Zürich VI, Weinbergstr. 84; Expedition; Alb. Julen, Kollegium Sarnen; Anz.

Monat-Rosen, Organ des Schweizerischen Studentenvereins, 60. Jahrg.; B: 4 Franken; 12 N; F: Oktav; R: Prof. Jos. Troxler, Münster (Kanton Luzern).

Revue de Belles-Lettres, Organ der Société de Belles-Lettres. 19. Jahrg.; 12 N; V: Lüdin & Co., Liestal.

Revue Stelliane, offiz. Organ d. Schweiz. Stud.-V. Stella.

Schweizerische Akademische Rundschau, Organ des Freistudent. Bundes; 4. Jahrg.; F: Quart; B: 4 Fr. für Stud., 6 Fr. für Nichtstud. R: Alfr. Knüsel, Kilchberg b. Zürich; V: Gebr. Leemann & Co., Zürich.

Zentralblatt der Schweiz. akadem. Turnerschaft, 16. Jahrg.; ö.; B: 4 F.; F: Oktav; R: Dr. K. Weber, Liestal; V: Büchler & Co., Bern.

Digitized by Google

Deutscher

Universitäts-Kalender

gegründet von

Oberbibliothekar Prof. Dr. F. Ascherson.

Herausgegeben mit amtlicher Unterstützung.

Neunundachtzigste Ausgabe.

Sommer-Semester 1916.

II. Teil:

Die Universitäten im benachbarten Auslande.

LEIPZIG.
Verlag von Johann Ambrosius Barth.
1916.

Digitized by Google

Vorwort.

Der vorliegende II. Band der 89. Ausgabe des Deutschen Universitäts-Kalenders konnte trotz des späteren Eintreffens der österreichischen Vorlesungs-Verzeichnisse immerhin noch rechtzeitig zu Anfang des Semesters erscheinen. Wir sprechen den hohen staatlichen und akademischen Behörden für die bereitwillige Unterstützung auch dieses Bandes unseren verbindlichsten Dank aus.

Nennenswerte Änderungen sind nicht vorgenommen, kleinere Verbesserungen wird der Kundige an mancher Stelle finden.

Auf die Schwierigkeiten zur Erlangung des Materials für das studentische Korporationswesen seit Beginn des Krieges ist bereits in der vorhergehenden Ausgabe hingewiesen worden. Doch ist es — namentlich hinsichtlich der schweizerischen Verhältnisse — dem Bearbeiter dieses Teiles, Herrn E. H. Eberhard, Hamburg, infolge in dankenswerter Weise von Studentenschaften und Zentralvereinen zugegangenen Mitteilungen, ermöglicht worden, die Angaben auf dem Laufenden zu halten. Etwaige vorhandene Lücken bitten wir durch kurze Mitteilung für die nächste Ausgabe mit ausfüllen zu wollen.

Eine Ergänzung zum Deutschen Universitäts-Kalender bildet der Kalender der Technischen Hochschulen Deutschlands, Österreichs und der Schweiz für das Studienjahr 1915/16, welcher sowohl die Vorlesungen als auch die studentischen Verbindungen an diesen Hochschulen und das Verbindungswesen der Tierärztl. Hochschulen, Berg- und Forstakademien, Landwirtschaftlichen- und Handelshochschulen umfaßt. Er wird gewiß vielen willkommen sein und als zuverlässiger Ratgeber gern benutzt werden.

Leipzig, Ende April 1916.
Dörrienstr. 16.

Der Verlag
Johann Ambrosius Barth.

Digitized by Google

Inhalt.

	Seite
Vorwort	II
Inhalt	III
Abkürzungen	IV
I. Die österreichischen Universitäten.	
Czernowitz	351
Graz	359
Innsbruck	370
Prag	379
Wien, Universität	392
—, evangelisch-theologische Fakultät	411
II. Die Schweiz.	
Basel	428
Bern	438
Freiburg	449
Genf	454
Lausanne	462
Neuchatel	470
Zürich	474
III. Dänemark.	
Kopenhagen	487
IV. Norwegen.	
Kristiania	493
V. Schweden.	
Göteborg	498
Lund	500
Stockholm	505
Upsala	507
VI. Die holländischen Universitäten.	
Amsterdam	515
Groningen	520
Leiden	523
Utrecht	528

	Seite
Übersicht der Verbände auf den deutsch-österr. Hochschulen	532
Übersicht der Verbände u. Zentralvereine auf den schweizer. Hochschulen	535
Chronik und Statistik.	
Personalveränderungen an den deutschen Universitäten Österreichs u. der Schweiz im W.-S. 1915/16	540
Habilitationen im W.-S. 1915/16	542
Todesfälle im W.-S. 1915/16	543
Habilitationen im W.-S. 1915/16 (Tabelle)	545
Zahl der Studierenden an d. deutsch-österreichischen Universitäten im W.-S. 1915/16	546
Zahl der Studierenden an den schweizerischen Universitäten im W.-S. 1915/16	547
Zahl der studier. Frauen an den schweizerischen Universitäten im W.-S. 1915/16	547
Zahl der Lehrer an den deutsch-österr. Universitäten im S.-S. 1916	548
Zahl der Lehrer an den schweizerischen Universitäten im S.-S. 1916	549
Alphabetisches Namenverzeichnis	551

Digitized by Google

Abkürzungen für den Text der Vorlesungen.

g. bedeutet gratis, ö. öffentlich, p. privatim, pss. privatissime, pg. privatissime et gratis; die diesen Bezeichnungen vorgesetzten Ziffern geben die Anzahl der Stunden, die den Namen in Klammern nachgesetzten Zahlen den Geburtstag der Dozenten an. So bedeutet beispielshalber 13. 5. 27 den 13. Mai 1827. Die Abkürzungen der Vornamen sind ohne weiteres verständlich bis auf die folgenden: A. = Adolf, B. = Bruno, C. = Carl, E. = Ernst, F. = Friedrich, G. = Gustav, H. = Hermann, J. = Johannes, K. = Karl, L. = Ludwig, M. = Max, O. = Otto, P. = Paul, R. = Richard, Th. = Theodor, V. = Victor, W. = Wilhelm.

Abkürzungen für den Text der Verbindungen.

Die Namen der Universitätsstädte sind in der Regel mit den Anfangsbuchstaben abgekürzt.

AGV. = Akadem. Gesangverein.
Ak. = Akademisch.
Anf. = Anfang.
antis. = antisemitisch.
ATB. = Akadem. Turnbund.
ATV. = Akadem. Turnverein.
B. = Burschenschaft.
Bb. = Burschenband.
Bm. = Burschenmütze.
BM. = Bestimmungsmensur.
bed. S. = bedingte Satisfaktion.
beh. = behördlich.
Br. = Briefablage.
Bz. = Bierzipfel (wenn die Farben nur im Bier- und Weinzipfel getragen werden).
C. = Corps.
C! C! oder Ch! C! = Chargierten-Convent.
C! Q! = Conventsquartier.
CV. = Cartellverband.
DAV. = Deutsch-akadem. Verein.
DC. = Delegierten-Convent.
d.(grün) = dunkel(grün).
d.lib. = deutschliberal.
d.nat. = deutschnational.
EH. = Eigenes Haus.
e. W. = eigene Waffen.
Fb. = Fuchsband.
Ff. = Fuchsfarben.
Fm. = Fuchsmütze.
fr. = frei.
frschl. = freischlagend.
ftr. = farbentragend.
FVh. = Freundschaftsverhältnis.
gest. = gestiftet.
Gf. = Grundfarbe.
h.(blau) = hell(blau).
JAV. = Jüd.-akadem. V.
Kn. = Kneipe (wo nicht abweichend angegeben, zugleich Briefablage).
kons. = konservativ.
korp. = korporativ.
Korp. = Korporation.
KV. = Kyffhäuserverband.
L. = Landsmannschaft.
lib. = liberal.
M. = Mützen, wo nicht anders angegeben: Tuchmützen.
MV. = Mensurverwerfung.
nat. = national.
nftr. = nicht farbentragend.
n. g. = nicht getragen (wenn die Farben nur bei feierl. Gelegenheiten, im Wichs usw. getragen werden).
o. A. = ohne Abzeichen.
Ortsgr. = Ortsgruppe.
P. = Perkussion (des Bandes).
progr. = progressistisch.
PVh. = Paukverhältnis.
rek. = rekonstituiert.
s. = seit.
Schl. = Schleife.
SC.(V) = Senioren-Convent (s. Verband).
Sekt. = Sektion.
susp. = suspendiert.
SS. = Sommersemester.
St. = Stürmer.
T. = Turnerschaft.
u. S. = unbedingte Satisfaktion.
V. = Verein.
Vb. = Verbindung.
VDH. = Verein deutscher Hochschüler.
VDSt. = Verein deutscher Studenten.
VJH.(St.) = Verein jüd. Hochschüler (Stud.).
Vg. = Vereinigung.
VVh. = Verkehrsverhältnis.
wehrh. = wehrhaft.
WS. = Wintersemester.
WV. = Waidhofner Verband.

NB. Die den einzelnen Korporationen hinzugefügten Buchstaben und Ziffern verweisen auf die Seiten 297 ff. u. 532 ff. befindlichen Übersichten der Verbände studentischer Korporationen.

Digitized by Google

I. Die österreichischen Universitäten.

CZERNOWITZ.

Immatr.: 24. Febr. bis einschl. 8. März, später nur aus sehr erheblichen Gründen. Betrag: 8 K. und 2 K. Stempelgebühr. Hospitantenscheine werden ausgefolgt. Exmatr.: 2 K. 10 h. und 2 K. Stempelgebühr. Vorlesungen: Honorar 2 K. 10 h. für die Stunde. Stundung wird nicht gewährt, dagegen Erlaß gegen Vorlage von Testimonium paupertatis und Kolloquiumszeugnissen. Bibliotheksbeitrag: Inländer 1 K., Ausländer 2 K. pro Semester. Kranken- und Unterstützungsverein und Akademische Lesehalle sind vorhanden. Studentenheim: Kaiser Franz-Josephs-Universitäts-Studentenheim gewährt freie Wohnung, Beheizung und elektrische Beleuchtung für eine Anzahl Studierende. Wohnungen werden durch Anschlagzettel an den Fenstern und durch Zeitungsannoncen angezeigt.

K. K. Franz-Josephs-Universität.

Eröffnet 1875.

Beginn 1. März, Ende 31. Juli.

Rektor: **Pomeranz** (phil. Fak.)

I. Griech.-oriental.-theologische Fakultät.

Dekan: Stefan **Saghin.**

Pff. ord.: Konst. **Popowicz** (22. 9. 46) allg. Kirchengesch. II. u. kirchl. Statistik 8; griech.-orient. Kirchenr. II. 5; geistl. Geschäftsstil 2; Kanones d. Partikularsynoden 2 ö. — Em. **Wojucki** (31. 3. 50) Moraltheol. II. 7; Lesg. d. Confessio orthodoxe 2 ö.; Katechet. II. u. katechet. Übgn. 2. — Dion. **Jeremijiw** (27. 1. 66) Liturg. II. 4; Pastoral 2; homilet. Übgn. 1; Gesch. d. Kirchengesanges 1; Katechet. II. u. katechet. Übgn. 2. — Stef. **Saghin** (26. 12. 60) Fundamentaltheol. od. Apologet. 5; apologet. Repetit. 2; neuere apologet. Lit. 2; spez. Dogmat. II. 5; dogmat. Repetit. 2; Symbol. 2. — Basil **Tarnawski** (16. 12. 59) Einltg. ins A. T. 3; Erkl. d. Genesis nach d. Orig.-Texte 5; kursor. Lekt. d. A. T. nach d. romän. u. dtsch. Übersetzg. 3 ö.; Syr. 3; Bibl.-Aram. 2; hebr. Repetit. 1. — Basil **Gheorghiu** (28. 6. 72) Einltg. in d. kanon. Bücher d. N. T. 3; Galaterbr. 2; Joh.-Ev. 3; Leidensgesch. Jesu 1; patriot. Lekt. 3.

Priv.-Dozz.: Nicol. **Cotlarciuk,** prakt. Theol. (spez. Liturg. u. Pastoral) 3 m. 2; homilet. Übgn. 1 m. 2. — Valerian **Sesan,** rechtl. Stellg.

Digitized by Google

d. Kirche im röm. Reiche auf Grundlage d. Mailänder Ediktes v. Jahre 313 u. d. Edictum de Fide catholica v. Jahre 1381 1 m. 2; griech.-orient. Eher. 1.

Für die Rechts- u. staatswiss. sowie für die philos. Fakultät ist das Vorlesungs-Verzeichnis z. Zt. noch nicht erschienen.

Akademische Vereinigungen.

Vorbemerkung: Für die Gruppierung der Studentenkorporationen auf den deutschösterr. Hochschulen sind zwei Faktoren maßgebend, nämlich die Stellung, welche sie einnehmen, I. zur Satisfaktionsfrage, II. zu den politisch-nationalen Fragen.

Hinsichtlich des Waffenstandpunktes sind vier Hauptgruppen zu unterscheiden: A. Die „Konservativen" verlangen und geben unbedingte Satisfaktion auf alle Waffen und schlagen Bestimmungsmensuren (Stellungsmensuren) auf Schläger (Korb). In studentischer Hinsicht halten sie die altüberlieferten Bräuche des deutschen Burschentums aufrecht. Konservativ sind alle Corps, Burschenschaften, Landsmannschaften, sowie manche Verbindungen. B. Die bedingt Konservativen — die Vertreter des sog. „Vereinsstandpunkts" — anerkennen als blanke Waffe ausschließlich den (leichten, österreichischen) Säbel, auf den sie unbedingte Satisfaktion — aber nur auf Kontrahage — geben, verwerfen dagegen Schläger und Bestimmungsmensur. Soweit das mit diesen Einschränkungen vereinbar ist, suchen sie das historische Burschenwesen aufrecht zu erhalten. Freischlagend sind alle deutschvölkischen „wehrhaften" Verbindungen und Vereine, die Gesang- und Turnvereine, ferner die jüdischnationalen Verbindungen. Konservative und freischlagende Korporationen besitzen eigene Waffen und pflegen Couleur zu tragen. C. Die „Progressisten" verwerfen strikte Duell und Mensur. Die alten, auf liberal-demokratischer Basis stehenden progressistischen Burschenschaften, Landsmannschaften und Verbindungen, die das traditionelle Studententum nur insoweit pflegten, als es sich mit ihren fortschrittlichen Grundsätzen vereinen ließ (Verwerfung des Fuchstums usw.), sind in den 80er Jahren des vorigen Jahrhunderts völlig verschwunden. Ihre Stellung zur Waffenfrage haben seither die katholischen Korporationen aufgenommen, die im übrigen aber sich der historischen Bräuche der konservativen Korporationen bedienen. D. Schließlich gibt es Vereine, welche offiziell zu Satisfaktionsfragen keine Stellung nehmen, dies vielmehr ihren einzelnen Mitgliedern überlassen.

In politisch-nationaler Richtung gibt es folgende vier Hauptgruppen: A. Die „Deutschnationalen" („Deutschvölkischen"), welche die Pflege stammesdeutschen Bewußtseins und meist auch Betätigung desselben (z. B. in Schutzvereinen) fordern und alle Nichtdeutschen, zu denen sie auch die Juden zählen, a limine ausschließen. Hierher gehören die meisten Corps

Digitized by Google

und Burschenschaften, alle „wehrhaften" Verbindungen und Vereine, sowie zahlreiche Verbindungen, Fach-, Turn- und Gesangvereine. B. Die „Deutschfreisinnigen" („Deutschnational-Freisinnigen", „Deutschliberalen") stehen ebenfalls auf deutscher Basis, vertreten aber ein weniger scharf ausgeprägtes Programm und nehmen jüdische Mitglieder auf, die sie der deutschen Nationalität assimilieren möchten. Zu dieser Richtung gehören einige Burschenschaften sowie Verbindungen und Fachvereine. C. Die Katholischdeutschen vertreten in nationaler Hinsicht den gemäßigtsten Standpunkt und fordern Betätigung des kathol. Glaubens. D. Die Jüdischnationalen gehören der zionistischen Richtung an und pflegen jüdisches Stammesbewußtsein und Solidaritätsgefühl. — Zu erwähnen ist der sogenannte „Waidhofner Standpunkt", welcher grundsätzliche und strikte Verweigerung der Satisfaktion Juden gegenüber vorschreibt. Er ist namentlich in der deutschvölkischen Studentenschaft in Wien verbreitet, wo ihn sämtliche „wehrhaften Vereine", die Mehrzahl der Burschenschaften und einige Fachvereine vertreten, während andere ihn in der gemilderten Form haben, daß sie es ihren Mitgliedern freistellen, ob sie Juden Satisfaktion geben wollen. Außerhalb Wiens stehen auf dem „Waidhofner Standpunkte" die Grazer, Innsbrucker, Leobner u. eine der Brünner Burschenschaften sowie einer der Prager und die Brünner wehrhaften Vereine.

Über die Ergänzung der österr. student. Vereinigungen sei folgendes bemerkt: Korporationen, die sich „akademisch" nennen, sind heute meist nicht rein akademisch. In Czernowitz und Innsbruck bestehen sämtliche Korporationen nur aus Universitätshörern, sind also rein „akademisch", während sie sich in Wien, Graz und Prag, wo sich Techn. Hochsch. neben den Univ. befinden, meistens auch aus ordentlichen Hörern der Technik, in Wien auch aus Hörern der dortigen Tierärztl. Hochsch. und Hochsch. für Bodenkultur (wenn Maturitätszeugnis vorliegt) ergänzen. Die rein techn. Korp. von Brünn und die montanist. von Leoben und Przibram sowie die der Landwirtsch. Akademie zu Tetschen-Liebwerd seien hier angeführt, da sie vielfach mit denen der Univ. in Beziehungen stehen u. denselben Verbänden angehören.

***Brünn*, K. K. Deutsche Franz-Josefs-Techn. Hochschule**, gest. 1850. Commentwaffe: Korbschläger bezw. Säbel.

Burschenschaften in der B. d. O. (cf. O. I. b). Brünner Burschenschaft: Libertas, gest. 19. 6. 84 als kons. B., susp. 9. 12. 91 bis 14. 6. 95. H. blau-weiß-gold, P. Gold im blauen, blau im goldenen Streifen, h. blaue M., Füchse kein Band. Kn.: Gastw. Besenböck; Café: Deutsches Haus; Br.: Deutsche Technik. — Arminia, gest. 4. 11. 62 als progr. ak. Vb. Teutonia, B. s. 17. 6. 65, beh. aufgelöst 19. 3. 74, (15. 4. 74 bis 14. 10. 74 „Brünner Burschenschaft") u. 1. 8. 75, rek. als Arminia 15. 12. 75 (progr.), susp. 13. 1. 95, rek. Okt. 1899 als kons. B. Schwarz-rot-gold, P. im schwarzen Streifen weiß und im goldenen rot, Füchse kein Band, kirschrote M. (bis 23. 11. 65

Digitized by Google

und 6. 11. 67 bis 1. 10. 70 schwarz-weiß-rot, bis 30. 6. 70 schwarze M.). Kn.: Pilsner Bierhalle, Salzamtsgasse 3 a I. — Moravia, gest. 29. 10. 59 als ak. Vb. Polypoteia (rot-weiß-rot, blaue M.), s. 1860 Moravia (blau-rot-gold, rote M.), s. 18. 1. 65 progr. techn.-ak. B. (blaue, 19. 10. 68 bis 23. 7. 69 rote M.), susp. 23. 7. 70, rek. 6. 3. 74 als techn. L. (rote M.), s. 11. 12. 82 bed. kons., s. 29. 10. 86 kons. techn.-ak. B., susp. WS. 91/92, 10. 5. 92 verschmolzen mit der kons. DAVb. Franconia (gest. 10. 4. 92), deren Farben beibehalten wurden, zur deutsch-ak. Vb. Franco-Moravia (schwarz-weiß-blau, P. Silber, weiße M. u. St.), s. 31. 10. 98 B. Moravia. Schwarz-weiß-h.blau, Ff. blau-weiß-blau, P. Gold am blauen, rot am schwarzen Streifen (s. 98), weiße M.EH. s. 19. 10. 02: Scheffelgasse 11. — Chargen: X, XX, XXX.

Corps (deutschnat.): Ak.-techn. C. Marchia, gest. 23. 10. 65 von ausgetr. Teutonen als Vb. Concordia m. Corpsprinzip, s. 1865 Hilaria, s. 5. 4. 71 Marchia, s. 12. 3. 74 C., aufgelöst 1876, rek. 1877, s. WS. 95/96 d.nat., 3. 4. 09 bis 11. 2. 11 im DSCV. Grün-weiß-rot, Ff. grün-rot, P. Silber, h.grüne M., im SS. weiße (früher grüne) Seiden-St. Kn.: Neugasse 16; Café: Deutsches Haus. Kartell in Posonia-Wien s. 16. 1. 1909. PVh.: Franconia u. Suevia-Prag. — Ak.-techn. C. Franconia, gest. 12. 7. 1900, im DSCV. 3. 4. 09 bis 18. 2. 10. Schwarz-rot-weiß, Fb. schwarz-weiß-schwarz (bis 1905 schwarz-rot), P. Gold, schwarze M., im SS. weiße St. Kn.: Bäckergasse 52; Café: Biber, Neugasse 1. (VVh. cf. sub. Vandalia-Graz). PVh.: Marchia u. Suevia-Prag. — Suspendiert: Austria, gest. 10. 12. 70 als kons. L., s. 71 Vb., s. 29. 2. 76 C., susp. 8. 5. 80., rek. 26. 8. 1910, bald susp. Blau-weiß-gold, Ff. blau-weiß, P. Silber, weiße M. u. St. (bis 71 blaue M.). — X, XX, XXX.

Deutsch-nat. wehrh. Vereine (mit Waidhofner Standpunkt) im Kyffh.-Verb. (cf. O. II. a. 2). Brünner DC.: VDSt. Sudetia, gest. 29. 11. 79 als Brünner Technikerklub (gold-schwarz-gold auf blau), s. 3. 11. 83 Deutscher Techniker-Klub (rot-gold-rotes Band), s. 2. 3. 86 wehrh., s. 17. 6. 91 d.-nat.-antis., s. 14. 5. 92 VDT. Sudetia, beh. aufgelöst 17. 11. 96 (6. 2. 97 bis 15. 4. 97 VDT. Nordmark) u. Mai 99 bis 13. 1. 1900 (inzwischen Nordmark), im WV. 3. 7. 92 bis 21. 11. 93, 12. 5. 94 bis 25. 11. 95 u. 29. 5. 98 bis III. 04, im KV. s. 9. 12. 11, s. 1913 VDSt. Rot-gold-lichtblau (s. 1892), P. schwarz bzw. golden, Fb. rot-gold, P. schwarz bzw. blau, lichtblaue M. (s. 8. 7. 94). Kartell m. d. VDSt. aus Nordmähren-Wien s. 3. 12. 1903. Kn.: Franzensglacis 7. — VDSt. Silesia, gest. 4. 7. 1901 aus d. Sudetia als ftr. VDH., im KV. s. 9. 12. 11, s. 6. 3. 13 VDSt. Schwarz-rot-gold, P. rot bzw. schwarz, Ff. schwarz-rot, P. Gold bzw. schwarz, h.rote M. Kn.: Eßler's Gasthof, am Berge; Café: l'Europe. Kartell m. Oppavia-Wien s. 4. 8. 1906. — X, XX, XXX, XXXX.

Kathol. Korporationen m. MV.: Kath.-deutsche Vb. Nibelungia, gest. 19. 11. 99 als Deutsche B. kath. Hochsch., susp. 4. 12. 01 bis 5. 10. 06, s. 15. 9. 07 Vb., 2. 6. 1911 bis 1912 ohne Couleur. H.rot-weiß-gold, P. kirsch-rot, Fb. rot-gold-rot, P. perlgrau (früher rot-weiß), perlgraue M. (früher rotseidene). Kn.: Schwedengasse 4 I. — Goerresbund, V. deutscher kathol. Akademiker z. Förderung v.

Digitized by Google

Literatur u. Sozialwissensch., gest. 14. 2. 1907. Im FVh. m. d. Verb. d. kath. Stud.-Vereine z. Pflege d. Wissensch. (cf. II. e. 5). Lokal: Olmützergasse 12.

Jüd.-zionist. Korporationen: JAVb. Veritas, gest. 24. 9. 95 als Vb. d.-lib. Hochsch. Veritas (bed. kons.), s. 20. 4. 96 JAVb. (zion.). Schwarz-weiß-grün, Ff. schwarz-grün, P. Silber (nur Band; 95—99 grüne M.). Kn.: Zeile 30. — V. ostjüd. Hochschüler, gest. XII. 1911. Kn.: Johannesgasse 10. — Jüd.-ak. Rede- u. Lesehalle, gest. Jan. 1902. Weiß-schwarz-gold. Band. Kartell: Wien u. Prag. Lokal: Zollhausgl. 13.

Sonstige Vereine: Deutscher ak. Gesangs-V., gest. 1891, hervorgeg. aus d. Gesangs-V. Brünner Techniker (gest. 1863; rot-gold), s. 99 d.-nat., s. 1913 ftr. Rot-weiß-rot, P. Gold, d.grüne Samt-M. (bis 1913 nur rot-weißes Band). — Ak. Turn-V., gest. X. 1910 vom Wiener ATV. (d.nat.). Kn.: Bischofsg. 8. — Deutsch. ak. Lese-V. Cheruscia, gest. 1893 (d.nat.). Schwarz-grün-goldenes Band m. gold. bezw. schwarzer P. Lokal: Talgasse 23. — Neue freie Vereinig. f. Kunst u. Literatur, gest. 1900. Rot-grün-gold (lib.). Kn.: Trautenbergergasse 4. — Deutscher Schul-V. (ak. Ortsgr., gest. SS. 93). Adr.: Talgasse 23. — Bund der Deutschen Nordmährens (ak. Bundesgr., gest. 1894). — Bund d. Deutschen Südmährens (ak. Ortsgr., gest. 1907). Lokal: Schmulingstr. 31. — Salzburger Hochschul-V. (ak. Ortsgr.). — Unterrichtskurse f. Arbeiter, gest. 1909. — Finkenschaft (d.nat.). — Ak. Tafelrunde. — Verband deutsch-völk. Akademiker aus Mähren u. Schlesien, gest. 1909 (interkorp.). — Christokratische Stud.-Vg. (cf. O. V. c. 7). — Deutsch-ak. Gemeinschaft (abstinent), gest. SS. 1914. — Jüd.-ak. Lese- u. Redehalle. Lokal: Zeile 25. — Vg. d. jüd. Hochschüler.

Im deutschvölkischen Akademikerausschuß (gest. 1907) sind außer den Corps, Burschensch. u. wehrh. Vereinen auch die sog. Finkenvereine (Gesang- u. Lese-V., Schul-V., Bund d. Deutschen Nord- u. Süd-Mährens) durch je 2 Delegierte vertreten.

***Leoben,* K. K. Montanistische Hochschule,** gest. 1849 als Montanlehranstalt, s. 61 Bergakademie, Hochsch. s. 1904. Commentwaffe: Korbschläger bezw. Säbel.

Burschenschaften in der B. d. O. (cf. O. I. b): Leder, gest. 4. 12. 86 als Tischgesellschaft Leder, s. 28. 10. 89 bergak. Klub (schwarz-grünes Band s. 4. 12. 89), s. 25. 11. 91 DAVb., s. 4. 12. 93 ftr., s. 28. 4. 95 kons. B. Schwarz-grün-weiß (s. 7. 3. 91), Ff. schwarz-grün, P. Silber, grüne M. Kn.: Steyrerhof; Café: Greiner. X, XX, XXX. — Germania, gest. 15. 4. 82 als kons. B. (schwarz-rot-gold, weinrote M.), beh. aufgelöst 29. 3. 85 (rek. als DAVb., schwarze Samt-M.), s. VIII. 83 „Leobner Burschenschaft", s. SS. 84 wieder Germania, beh. aufgelöst 9. 10. 86, bis 89 V. Alpina, rek. 91 als d.-nat. Vb. Alania (schwarz-blau-gold, weiße M.), s. SS. 95 wieder B. Germania, susp. SS. 97 bis 5. 3. 1910, s. 14. V. 10 in d. B. d. O., verschmolzen 1910 mit d. B. Teutonia (gest. 27. 2. 85, beh. aufgelöst 9. 10. 86. Schwarz-d.rot-gold in stahlblauer Einfassung, stahlblaue M.). Schwarz-rot-

Digitized by Google

gold, P. weiß, weiße (bis VIII. 83 rote) M. Kn.: Adler, Hauptplatz. — Cruxia, gest. 22. 5. 85 als Kreuzgesellschaft (d.nat., wehrh.), s. 16. 2. 90 DAV. Cruxia, 11. 7. 92 beh. aufgelöst, rek. (als Vb. Cheruscia bis X. 92), im WV. 24. 5. 90 bis 11. 7. 92, WS. 92/93 bis 11. 5. 96 u. 6. 6. 97 bis WS. 03/04, s. 27. 3. 1911 kons., s. 5. 5. 13 B., s. Pfingsten 13 in der B. d. O. Rot-weiß-gold (s. I. 90), P. Gold bzw. rot, Fb. rotweiß, P. schwarz, karminrote M. (s. 26. 7. 93). Kn.: Adler, Hauptpl.; Café: Erzh. Johann.

Corps (deutschnat.): Schacht [gest. 1861 als Club Schacht (rot-weiß-gold), s. 18. 5. 62 C., s. VII. 62 Vb., WS. 66/67 beh. aufgelöst], erneut 16. 11. 71 als Club, s. 16. 5. 73 Vb., s. 4. 5. 74 kons., C. s. 16. 10. 74 (offiz. Stiftungsdatum), beh. aufgelöst 9. 10. 86, bis 89 Club Austria, susp. 93, rek. V. 95 (d.-nat.), 98 bis 1902 im HS. SCV., 3. 4. 09 bis 11. 2. 11 im DSCV. Schwarz-lichtgrün-gold, Fb. schwarz-grün, P. Gold, am gold. Streifen schwarz, schwarze Samt-M. u. Fm. (bis 75 lichtgrüne). Kartell m. Joannea-Graz. Kn.: Hotel Kindler; Café: Styria. X, XX, XXX. — Suspendiert: Tauriscia, gest. 22. 2. 62 (v. Schacht abgetrennt), beh. aufgelöst WS. 66/67. Blau-gold-rot, blaue M. — Montania (ältere), gest. 13. 7. 62 (v. Schacht abgetrennt), beh. aufgelöst Juli 66. Schwarz-grün-weiß, Ff. schwarz-grün-schwarz, grüne M. — Montania (jüngere), gest. 6. 11. 72 von Norica-Graz, beh. aufgelöst 9. 10. 86, rek. 10. 2. 88, susp. SS. 88, rek. 17. 11. 91 als Club Glückauf, s. 19. 1. 93 Club Montania (bis 29. 1. 94: d. grün-weiß-h. grün), susp. X. 96 bis 3. X. 1906, 3. 4. 09 bis VIII. 10 im DSCV., susp. 16. 5. 12. Schwarz-weiß-grün (anfangs schwarz-grün-weiß, später schwarz-weiß-stahlgrün, stahlgrüne M.), Fb. weiß-grün-weiß, P. Silber, h. grüne M.

Deutsch-nat. wehrhafter Verein im Kyffh.-Verb. (cf. O. II. a. 2): VDSt. Erz, gest. 16. 10. 81 als deutsch-ak. Lese-V. (schwarz-rot-gold. Band), s. WS. 86/87 wehrh. u. antis., 24. 5. 90 bis 30. 1. 91 im WV., s. 29. 6. 02 VDSt. Erz. Schwarz-rot-gold, Fb. schwarz-rot, P. weiß bzw. blau, lichtblaue M. (s. VI. 02). Kn.: zum Mohren; Café: Erzh. Johann. X, XX, XXX.

Sonstige Vereine: Südmark (ak. Ortsgr.), gest. 10. 3. 1904. — Freie deutsche Schule, ak. Ortsgr., gest. 11. 7. 1911. — Freie Vereinig. alldeutscher Hochschüler, gest. 19. 11. 09. — Alldeutsche Tafelrunde. — Poln. Lesehalle. — Sloga, südslav. V. Weiß-blau-rot. — Stud.-pädagog. Vg. (cf. O. V. c. 8).

***Przibram*, K. K. Montanistische Hochschule**, gest. 1849 als Montanlehranstalt, s. 1865 Bergakademie, s. 1904 Hochschule. Commentwaffe: Korbschläger bezw. Säbel.

Deutsch-nat. Korporationen: a) Konservativ: Verbindung Glück auf, gest. SS. 1896 als Tischgesellsch., s. 29. 4. 08 Verband Glück auf (freischl.), s. 20. 3. 1909 ftr. Verband deutscher mont. Hochsch., s. 1. 7. 11. kons. Grün-weiß-schwarz auf weißem Grunde, P. grün, schwarze Samt-M. (bis 1. 7. 11 Tuch-M.). PVh.: Prager Burschensch. Kn.: Café Central, Pragerstr. — b) Freischlagend: Verein deutscher mont. Hochsch. Grube, gest. 26. 6. 1908, s. 15. 1. 1909 Verband **Grube**, s. 16. 10. 11 Vereinsprinzip. Schwarz-grün-silber, P. Silber,

Digitized by Google

grüne M. Kn.: Hotel Buchar. X, XX, XXX. FVh. m. d. Kyffh.-Verb. s. 9. 5. 1913 (cf. O. II. a. 2).

Schutzvereine: Bund der Deutschen in Böhmen, ak. Ortsgr. — Deutscher Schul-V., ak. Ortsgr.

Nichtdeutsche Korporation: Czytelnia Polska, poln. Lese-V., gest. in den 90er Jahren. Amarantrot-weiß-blau, Band. Freischlagend. Kn.: Rest. Stotsches. — Prokop, V. Tschech. Stud.

Der Deutsche Hochschulausschuß, der alle deutschen mont. Hörer umfaßt, setzt sich zusammen aus je 2 Vertretern für jede der deutschen Korporationen u. einem Finken.

***Tetschen-Liebwerd*, deutsche Kgl. Böhm. Landwirtschaftl. Akademie,** gest. 1850, Akademie s. 1900.

Demetria, ak. Vb., gest. 1903, bis Mitte VI. 1910 ak. Lese- und Redehalle (d.-nat.; wehrhaft). Rot-weiß-gold, Fb. weiß-gold, P. rot, rote M. Kn.: Schloßpark-Rest. — Susp.: Germania, ak. Vb., aufgelöst 1912, rek. Anf. SS. 13. X, XX, XXX. — Der Hörerausschuß (gegr. 1913), besteht aus 6 Mitgliedern, von denen 3 auf die farbentragende Studentenschaft entfallen.

Die Vereinigungen an den nichtdeutschen Universitäten der Monarchie zu Krakau, Lemberg, Budapest, Klausenburg und Agram sowie die der tschechischen Hochschulen in Prag und Brünn können hier nicht in Betracht kommen, da an diesen weder deutsche Korporationen noch ein Studentenleben nach deutscher Art existieren. [An der Kgl. Rechtsakademie zu Preßburg besteht ein ak. C. Hungaria, gest. 15. 11. 1906, susp. 1909 bis III. 1911. Rot-gold-grün, Ff. rot-grün, P. weiß, weiße M. Kn.: Nationalhof, I, Hummelgasse 23.]

Czernowitz. Commentwaffe: Korbschläger bezw. Säbel.

Es wird der Stand vor dem Kriege angegeben. Die Korporationen sind außer Prawoslowna academia suspendiert.

Burschenschaften in der B. d. O. (cf. O. I. b). Czernowitzer Burschenschaft: Ak. B. Arminia, gest. 10. 7. 77 als Klub deutscher Stud., s. 5. 9. 79 ftr. deutsch-ak. L. Arminia, s. 24. 11. 80 kons. B., beh. aufgelöst 15. 12. 83, rek. als VDSt., verschmolzen mit der Ende 1883 gest. B. Teutonia (schwarz-rot-gold, schwarze M.), s. 8. 11. 87 wieder B. Arminia. Schwarz-rot-gold, Fb. schwarz-rot, P. oben rot-golden, unten schwarz-rot, kirschrote M. Kn. u. Café: Deutsches Haus, Herreng. 47. — Ak. B. Teutonia, 5. 12. 1903 von Arminia aufgetan. Schwarz-rot-gold, Fb. schwarz-rot, P. oben schwarz-golden, unten rot-schwarz, schwarze Samt-M. Kn. u. Café: Deutsches Haus, Herrengasse 47 X, X, XXX.

Corps im Czernowitzer SC. (international): Austria, gest. 17. 10. 75, susp. April 86 bis Okt. 88 u. 15. 6. 89 bis 11. 5. 92. Schwarz-gold-schwarz, Fb. schwarz-gold, P. Gold, weiße M., schwarzes Samt-Cerevis. Kn.: Deutsches Haus; Café: Habsburg. — Alemannia, gest. 13. 5. 77, susp. 85 bis 87. Schwarz-blau-gold, Fb. schwarz-blau, P. Gold, h.blaue M. Kn.: Herrengasse 3; Café: l'Europe. —

Digitized by Google

Gothia, gest. 14. 6. 76, susp. 83 bis Herbst 93 und 94 bis Juli 07. Grün-weiß-gold, Fb. grün-gold, P. grün, d.oliv-grüne M. Kn.: Deutsches Haus; Café: l'Europe. — X, XX, XXX. PVh.: Bucovina u. ak. C. Leopolia-Lemberg (gest. 20. 6. 93; h.grün-d.rot-h. blau, Fb. grün-rot, P. oben weiß-golden, unten gold-weiß, grüne M.).

Ak. Verbindungen m. u. S. u. BM.: Bucovina (rumän.), gest. 20. 3. 80, zweimal beh. aufgelöst, rek. Herbst 1902. Blau-gold-rot, Ff. blau-rot, rote St. Kn.: Franzesgasse 27. – Moldawa (rumän.). Blaue St. — Zaporoze, ukrain.-ak.Vb., gest. SS. 1910. Blau-gold-blau, Fb. blau-gold, P. blau, lichtblaue St. — Lechia, poln. Vb.; ftr.

Bedingt konserv. Korporationen: Ak. Lesehalle, gest. 26. 10. 75 (d.lib.). Gold-schwarz-gold, gelbe Samt-M. (s. I. 1907). — Hasmonaea, jüd. Vb., gest. 14. 7. 91, susp. 31. 10. 96 bis 12. 4. 1900. Rot-violett-grün, Ff. rot-violett, P. Gold, violette M. — Hebronia, jüd. ak. Vb., gest. WS. 99/00 v. Unitas-Wien als Ferial-Vb. Czernow. Abit. a. d. Wiener Techn. Hochsch., s. SS. 02 ak.-techn. Ferial-Vb., s. WS. 04/05 als ftr. ak. V. in Czernow. Grün-rot-gold (s. 99), Fb. grün-rot, P. oben Gold, unten grün, lichtgrüne M. (s. 04). Kn.: Jüd. Nationalhaus; Café: Kaiser. X, XX, XXX. — Emunah, jüd. V., gest. 1903. Gold-violett-gold, Band. — Zephira, jüd. V., gest. 24. 10. 97. Blau-weiß-gold, Ff. blau-weiß, Band.

Korporationen ohne Stellung zur Satisfaktionsfrage: Junimea, rumän. V., gest. 28. 11. 78, Rot-gold-blau Band. Kn.: Palatul National, Ringpl. — Karpath (altruthen.), gest. i. d. 90er Jahren, 7. V. 1910 aufgelöst. Blau-rot-blaues Band. — Dacia (rumän.), gest. ca. 1904. Rot-gold-blaues Band m. d. Namen. — Sicz (ruthen.), gest. 1903, blau-gold-blaues Band mit Namen. — Sojuz, ruthen. V., gest. 7. 10. 75. Blau-gold-blau. Kn.: Karolineng. 6. — Ognisko (poln.), gest. 1876. Rot-weiß-rot, Band. — Kadimah, jüd. ak. V. — Jüdische Kultur, ak. V.

Konfessionelle Korporationen (m. MV.): a) griech.-orientat.: Academia orthodoxa, gest. 1884. Blaues Band m. goldgestickt. Vereinsnamen. — Prawoslawna akademia, ruthen.-ak. V. d. griech.-orient. Theol., susp. 1914, rek. 23. 11. 15. Kn.: Residenzgebäude. — b) röm-kathol.: im CV. (cf. II. c. 1): Kath.-deutsche Stud.-Vb. Frankonia, 31. 1. 91 als internat. kathol. ak. V. Unitas, s. 2. 6. 93 ftr. Vb., susp. 11. 7. 95 bis 3. 6. 1901, s. 27. 10. 06 kath.-deutsche Vb. Frankonia, s. 20. VIII. 10 im CV. Weiß-schwarz-gold, Fb. weiß-schwarz, beides auf blauem Grunde, P. Gold, d.blaue Samt-M. (2. 6. 93 bis 27. 6. 10 grüne P. u. gold-weiß-gold. Fb., 2. 6. 93 bis 3. 6. 01 h.grüne, bis 27. 10. 06 d.grüne M.). Kn.: Hotel Central; Br.: Pfarrgasse 4; Café: Habsburg. X, XX, XXX, XXXX.

Sonstige Vereine: Pharm.-V. Hygiea, gest. 1. 5. 85, susp. 1907. Rot-gold-grünes Band. — Naturwiss. V., gest. 22. 2. 77 als ak. V. d. Naturhistoriker, 85 vereinigt m. d. Ak. V. d. Mathem. u. Physiker (gest. 14. 11. 80), s. 89 naturw. V. — Ak. deutschnationaler Arbeitsausschuß, gest. 12. 6. 07. — Ak. kathol. Kongregation. — Deutscher Schul-V., ak. Ortsgr., gest. Novbr. 1909.

Digitized by Google

GRAZ.

Immatr.: Taxe 6 K. 20 h., Exmatr.: Taxe 4 K. 10 h. — Inskription v. 20. April bis 6. Mai (inkl.), während der folgenden 8 Tage nur auf Grund der besonderen Bewilligung des Dekans. — Vorlesungen: Das geringste gesetzliche Kollegiengeld beträgt für jedes Semestralkolleg so viele Male den Betrag von 2 K. 10 h., wieviele Stunden das Kolleg wöchentlich ausfüllt; außerdem gibt es Vorlesungen (meist medizinische) mit höherem Honorar (diese sind mit ** oder *** versehen; das letztere Zeichen bedeutet, daß auch die sonst Befreiten das ganze Kollegiengeld zu bezahlen haben) sowie unentgeltliche (collegium publicum). Stundung wird nicht gewährt; unbemittelte Studenten erhalten auf Grund eines testimon. paupert. und guter Studienzeugnisse (Gesuche bis 6. Mai einschl. an d. betr. Prof.-Koll.) halbe oder ganze Kollegiengeldbefreiung. — Bibliotheksbeitrag für Österreicher 1 K., für Nicht-Österreicher 2 K. pro Semester. — Lesehalle: Der „Deutsche Leseverein an den Grazer Hochschulen" (Bürgergasse 3) (Eintrittsgebühr 2 K., Monatsbeitrag 1 K.), bietet eine sehr große Anzahl politischer, wissenschaftlicher und Unterhaltungsblätter des In- und Auslandes sowie eine Bücherei von ca. 9000 Bänden. — Krankenkasse: Der „Deutsche Studenten-Krankenverein" (gest. 21. 12. 71) (Jahresbeitrag 4 K.) gewährt unentgeltliche ärztliche und Spitalsbehandlung, Verabfolgung von Arzneien, Bädern etc. Weitere Wohltätigkeits-Anstalten: Der Unterstützungsfonds für dürftige deutsche Universitätshörer, der Unterstützungsfonds für slavische Studierende an der Universität, der Kärntner Studenten-Unterstützungsverein, gest. 10. 12. 81, die Freitischstiftungen; außerdem bestehen zahlreiche Stipendien. — Wohnungen werden durch die Tageszeitungen sowie durch an den Haustoren und Straßenecken ausgehängte Täfelchen angezeigt. Preis eines Zimmers monatlich mit vollkommener Bedienung meist 25—30 K. Licht und Heizung besonders. Morgenkaffee im Hause 6 K., im Kaffeehause etwas teurer. Einfacher Mittagstisch im Abonnement monatlich 25—30 K.

K. K. Karl Franzens-Universität.

Gestiftet 1585, eröffnet 1586.

Anfang 28. April, Ende 31. Juli.

Rektor: Rud. **Klemensiewicz** (med. Fak.). — *Dekane:* **Katschner, v. Anders, Kratter, Kukula.**

I. Theologische Fakultät.

Dekan: Simon **Katschner.**

1. *Pf. em.:* Frz. **Stanonik** (14. 11. 41) (Dogmat.).

2. Professoren-Kollegium.

Pff. ord.: J. **Weiß** (29. 11. 50) libri prophetae Ezechielis part. prior. interpretatio e textu hebr. 3; Machabaeorum I., interpretatio

Digitized by Google

e textu latino Vulgatae editionis 1 + 1 m. 2; historia sacra a Davide usque ad Christum et indroductio spec. in libros V. Foed. 3; lingua arabica $1^1/_2$. — Frz. S. **Gutjahr** (1854) evangel. sec. Joannem 4; introductio in ss. libros N. T. 3; epistula prior ad Corinthios (continuatio) e textu graeco 2; exeget. Übgn. 1. — K. **Weiß** (1853) theol. moralis, pars spec. 4 m. 2 + 1; Sem. (Tugend d. Mäßigkt.) 1 g. — Ant. **Michelitsch** (25. 5. 65) Naturphilos. u. Metaphys. 3; Apologet. (Kirche u. Glaubensquellen) 4; philos.-apologet. Übgn. 1; Sem. 1—2 g. — J. **Köck** (19. 8. 86) Pastoraltheol. 3 + 2 m. 2; homilet. Übgn. 2 g.; pastoraltheol. Sem. (Kriegsseelsorge) 1 g. — J. **Haring** (5. 8. 67) Kirchenr. 4 + 1 m. 2; Gesellschaftsl. (ausgew. Partien) 1 g. — Simon **Katschner** (1851) Pädag. 1 m. 2 + 4; prakt. katechet. Übgn. 2 g.; Verwaltg. d. Bußsakramentes 1 g.

Pff. ext.: J. **Ude**, dogmatica speculativa (Homo, si infidelis, cur infidelis?) 2 m. 2; Ethik 1 m. 2 + 1; Krieg, Nationalism., Patriotism. g.; dogmat.-spekulativ. Sem. 1—2 g. — E. **Tomek**, historia ecclesiae Christi universalis, pars II. 2 m. 2 + 3; Gesch. d. Kirche in Österr.-Ungarn (Neuzeit) 2; Sem.-Übgn. (Papsturkdn., Forts.) 1 g. — Ant. **Wagner**, theol. dogmat. (de gratia div., de sacramentis, de novissimis) 3 m. 2 + 1; de gratia actuali 1; dogmat. Übgn. 1.

3. Außer dem Professoren-Kollegium.

Tit.-Pf. ext.: Frz. **Bliemetzrieder** (27. 11. 67) (Kirchengesch.) liest nicht.

Priv.-Doz.: Alois **Hudal**, Psalmen 2 g.

Doz.: J. **Graus** (22. 11. 36) Architekturgesch. d. byzantin., arab. u. roman. Stiles 1; Architektur d. ital. Gotik, d. Renaiss., Barock- u. Rokoko-Baukunst d. Neuzeit d. 19. Jahrh. 1; Entw. d. figural. Kunst 1.

II. Rechts- und staatswissenschaftliche Fakultät.

Dekan: Jos. Frhr. **v. Anders.**

1. *Pff. em.:* R. **Hildebrand** (17. 5. 40) (Nat.-Ökon.). — Arn. Luschin **v. Ebengreuth** (26. 8. 41) (Reichs- u. Rechtsgesch.). — P. **Steinlechner** (23. 12. 41) (österr. Zivilr.).

2. Professorenkollegium.

Pff. ord.: G. **Hanausek** (4. 9. 55) Pandekt.: Obligationenr. 2 m. 2 + 1, Sachenr. 1 m. 2, Familienr. 1 m. 2; ausgew. Pandekt.-Titel 1 m. 2; Handels- u. Wechselr. II. 2; Sem.-Übgn. (röm. R., Handels- u. Wechselr.) 1 g. — Ivo **Pfaff** (16. 9. 64) Pandekt. (allg. Tl.) 2 m. 2 + 1; röm. Zivilproz. 1 m. 2; Lekt. lat. u. griech. Rechtsquellen 1 g. — P. **Puntschart** (1867) dtsch. Strafr. 3; Sonderrechte d. dtsch. Privatr 1; dtsch. Sem. 1 g. — A. **Lenz** (17. 1. 68) österr. Strafprozeßr. 2 m. 2 + 1; strafr. Sem. 1 g.; Kriminalpsychol. 1 g.; Völkerr. 4. — Ant. **Rintelen** (15. 11. 76) österr. Zivilprozeßr. II. 2 + 2 m. 2; zivilproz.-rechtl. Sem. 1 m. 2 g.; österr. Konkurs- u. Ausgleichsr. 2. — M. **Layer** (17. 9. 66) Verwaltgsl. u. österr. Verwaltgsr. 6. — Jos. Frhr. **v. Anders** (31. 1. 51) allg. österr. Zivilr. (Repetit.) 1 m. 2 + 4; österr. Agrarr. 2 g.; zivilrechtl. Sem. 1 g. — Jos. **Schumpeter** (3. 2. 83) Volkswirtschftspolit. 5; Sem.-Übgn. 14tg. 1 m. 2 g.; ökonom. Prosem. 1 g.; Probl. d. sozial.

Digitized by Google

Klassen 1. — Armin **Ehrenzweig** (15. 12. 64) österr. allg. Zivilr. II. 9; Übgn. dazu 1 g. — Arn. **Pöschl**, Kirchenr. II. 2; Verhältn. v. Staat u. Kirche 2; österr. Staatskirchenr. 2; Sem.-Übgn. (Kirchenr.) 2 g. — Jul. **Kratter** (6. 4. 48) (med. Fak.) (gerichtl. Med. f. Jur.) liest nicht.

Pf. hon.: P. **Steinlechner** (23. 12. 41) (österr. Zivilr.) liest nicht.

Pff. ext.: Fritz **Byloff** (1875) österr. Strafr. 2 m. 2 + 1; Gefängniskde. 1 m. 2; Rechtsphilos. 2 + 1 m. 2. — Alfr. **Gürtler** (30. 10. 75) allg. vergl. u. österr. Statist. 4; finanzrechtl. Sem. 14tg. 1 m. 2 g.

3. Außer dem Professoren-Kollegium.

Priv.-Dozz.: Rud. **Bischoff** (1861) österr. Sozialversicherg. 1 m. 2 g. — Ed. **Ritter v. Liszt**, strafrechtl. Nebengesetze 1. — Mar. **San Nicolo**, Konversat. (röm. R.) 1 m. 2 + 3; Pandekt. (Pfandr. u. Servituten) 2; papyrol. Übgn. g. — Art. **Steinwenter**, Übgn. z. röm. Zivilproz. 1. — Maximil. Gg. **Hendel**, prakt. Übgn. (zivilgerichtl. Verfahren) 2.

Hon.-Doz.: Osk. **Kryspin**, Staatsrechngswiss. II. 3 m. 2.

III. Medizinische Fakultät.

Dekan: Jul. **Kratter.**

1. *Pff. emer.:* Hans **Eppinger** (17. 2. 46) (pathol. Anat.). — *Pf. ord.:* K. B. **Hofmann** (5. 9. 42) (med. Chem.).

2. Professoren-Kollegium.

Pff. ord.: Mor. **Holl** (28. 8. 52) Anat. d. Menschen 6. — Rud. **Klemensiewicz** (21. 11. 48) allg. u. exp. Pathol. II. 2; °°°prakt. Kurs in d. Bakteriol. (4 wöch.) 5 m. 3; Arbtn. f. Vorger. 6 m. 10 g. — Jul. **Kratter** (6. 4. 48) gerichtl. Med. II. (Vorlesgn. u. Übgn.) 2 m. 2. — V. v. **Hacker** (21. 10. 52) spez. chir. Pathol. u. Ther., chir. Klin. 5 m. 1½. — W. **Prausnitz** (1. 1. 61) Hyg., prakt. Tl.: a) hyg. Exkurs. 1 m. 3, b) Kolloqu. 1 m. 2; soz.-hyg. Prakt., f. all. Fak. 2 g.; bakt.-hyg. Arbtn. f. Vorger. (m. P. Th. Müller) ganztg. g.; °°°bakt.-hyg. Kurs (m. P. Th. Müller) 6 m. 3 (3 wöch.). — Osk. **Zoth** (28. 8. 64) Physiol. d. Menschen 5; prakt. Übgn. im physiol. Inst. 3. — Heinr. **Lorenz** (13. 4. 59) spez. Pathol., Ther. u. Klin. d. inn. Krkhtn. (inkl. Prakt.) 5 m. 1½; diagnost. u. prognost. Verwertg. d. Befunde in Sekreten u. Exkreten 1 m. 2 g. — Em. **Knauer** (1867) geburtsh.-gynäkol. Klin. u. Vorlesgn. 5 m. 2; theoret. u. prakt. Unterr. f. Hebammen 6 m. 2. — O. **Loewi**, Arzneiverordngsl. 1 + 1 m. 2; Arbtn. im Inst. ganztg. g. — F. **Pregl** (1869) org. Chem., f. Med. 5; med.-chem. Übgn. II. 5. — Fritz **Hartmann** (1871) Klin. d. Nervenkrkhtn. u. kriegsärztl. Demonstr. 2 m. 2 + 1. — Hans **Rabl** (18. 7. 68) histol. Übgn. 3 m. 3; Embryol. 3; prakt. Arbtn. f. Vorger. ganztg. g. — Maxim. **Salzmann** (9. 12. 62) Pathol. u. Ther. d. Augenkrkhtn. I. 2 m. 2 + 1. — R. **Matzenauer** (29. 4. 69) Klin. d. Hautkrkhtn. u. Syphil. 3 m. 1½. — Heinr. **Albrecht** (24. 6. 66) spez. pathol. Anat. 4 m. 1¼; pathol. Sezierübgn. (Prakt.); mikrosk. Kurs d. pathol. Anat. II. 1 m. 2; Arbtn. f. Vorger. tägl. g. — J. **Habermann** (5. 11. 49) Klin. d. Ohrenkrkhtn. 2 m. 1½; Klin. d. Nasen-, Rachen- u. Kehlkopfkrkhtn. 2 m. 1½. — **N. N.**, Klin. u. Poliklin. d. Kinderkrkhtn. 5; Impfkurs (f. 7.—10. Sem.) 1 g.

Pff. ext.: Frz. **Müller** (23. 8. 49) Elektrodiagnost., Elektrother. u. elektr. Licht-Heilverfahren 1 m. 2. — H. **Zingerle** (1870) prakt. Übgn.

Digitized by Google

(Untersuchg. u. Begutachtg. Unfallsnervenkranker) 2; Unfallserkrkgn. d. Nervensyst. 2. — Frz. **Trauner,** Zahnhlkde. 3; ***prakt. Kurs an Patienten f. Vorger. 5 m. 2 (8 wöch.); ***Zahnersatzkde. 6 (8 wöch.). — P. Th. **Müller** (1849) d. serodiagnost. Methoden 1; allg. Epidemiol., f. all. Fak. 1; s. a. Pf. ord. Prausnitz. — Rud. **Müller** (1872) Pharmakogn. (Übgn.) 5 m. 2; mikrosk. Analyse d. Drogenpulver 3; pharmakognost. Arbtn. ganztg. g. — Th. **Pfeiffer** (1867) Diagnost. u. Ther. d. Lungentuberkul. (prakt. Übgn.); Ther. d. Tuberkul. 1. — H. **Pfeiffer** (21. 8. 77) Eiweißimmunit. 2. — Arn. **Wittek,** f. d. prakt. Arzt wicht. Kap. d. Orthop. 1 m. 2.

3. Außer dem Professoren-Kollegium.

Pf. ext.: W. **Scholz** (1864) Perkuss. u. Auskult. 2; Krkhtn. d. Niere 1.

Tit.-Pff. ext.: A. **Tobeitz** (6. 11. 52) Diff.-Diagn. d. akut. Exantheme 1. — Osk. **Eberstaller** (19. 11. 51) Schulhyg. f. Lehramtskand. 2 m. 1½ g. — Em. **Rossa** (8. 4. 66) (Gynäkol.) liest nicht. — M. **Stolz** (1868) physikal. Heilmethdn. in d. Gynäkol. 1. — Eug **Petry,** klin. Hämatol. 1. — Rigobert **Possek,** Funkt.-Prüfgn. d. Auges 2; Hyg. d. Auges, f. all. Fak. 1 g. — Jos. **Hertle,** Grenzgebiete d. Chir. u. intern. Med. 2. — Ed. **Streißler,** chir. Operat.-Lehre an d. Leiche 1; Fraktur. u. Luxat. 1. — M. **Hofmann** (Chir.) liest nicht. — Rud. **Polland,** ***Diagnost. u. Pathol. d. wicht. Hautkrkhtn. inkl. Syphil. 20 stdg. — Rob. **Hesse,** Indikat. z. d. augenärztl. Operat. 1; ***Augenspiegelkurs (in 2 Grupp.) 5 (4—6 wöch.).

Priv.-Dozz.: Kamillo **Fürst** (27. 7. 52) Pathol. u. Ther. d. Fehlgeburt 1. — R. **Steinbüchel v. Rheinwall** (1865) gynäkol. Propädeut. 1 m. 2. — Alfr. **Kobler** (1864) Pathol. u. Ther. d. wicht. Vergiftgn. 2. — O. **Barnick** (1867) Ohrenhlkde. (prakt. Kurs) 2. — Alb. **Blaschek** (1863) Untersuchgsmethdn. d. Auges 5 (5—6 wöch.). — Walt. **Schauenstein,** Repetit. d. Geburtsh. m. Sem.-Übgn. 1 m. 2. — Alois **Materna,** Biol. u. Pathol. d. Blutdrüsen (20 stdg.). — Ed. **Urbantschitsch,** Diagnost. u. Ther. d. wicht. Mund- u. Zahnerkrkgn. 2. — Er. **Baumgartner,** Zahnersatzkde. u. Orthodontie 3. — K. **Potpeschnigg,** Einf. in d. klin. Diagnost. am krank. Kinde 1. — Leop. **Löhner,** Leben u. Tod im Lichte vergl.-physiol. Forschg. 1. — Heinr. **di Gaspero,** Physiother. 1 g.; Nervenkrkhtn. im Kindes- u. Jugendalt. 1. — O. **Burkard,** Aufgaben u. Stellg. d. Arztes in d. Sozialversicherg. 1; ärztl. Begutachtg. in d. Versicherungsmed. (Prakt.) 1. — Hans **Buchtala,** Chem. d. Auf- u. Abbaues d. menschl. Körpers 1. — Rup. **Franz,** Cystosk. b. Weibe 2.

Suppl.: **N. N.,** Tierseuchenl. u. Veterinärpolizei 3.

IV. Philosophische Fakultät.

Dekan: R. Cornel. **Kukula.**

1. *Pff. em.:* Ferd. Hugo **Schuchardt** (4. 2. 42) (roman. Philol.). — J. **Frischauf** (17. 9. 37) (Mathem.). — Alois **Goldbacher** (29. 6. 37) (klass. Philol.). — Leop. **v. Pfaundler** (7. 2. 39) (Phys.). — Jul. **Cornu** (24. 2. 49) (rom. Philol.). — Alois **Pogatscher** (17. 4. 52) (engl. Spr. u. Lit.). — Ant. **Waßmuth** (5. 5. 44) (mathem. Phys.).

Digitized by Google

2. Professoren-Kollegium.

Pff. ord.: J. **Loserth** (1. 9. 46) allg. Gesch. (Zeit d. Gegenreformat.) 5; histor. Sem. (Übgn.) 1 m. 2 g. — L. **Graff v. Pancsova** (2. 1. 51) Arbtn. im zool.-zootom. Inst. (m. Böhmig) tägl. halb- u. ganztg. — Alexius **Meinong** Ritter **v. Handschuchsheim** (17. 7. 53) Wahrht. u. Wahrscheinlichkt. II. 3; philos. Sem. (Übgn. f. Vorger.) 1 m. 2 g. — A. **Bauer** (5. 3. 55) allg. Gesch. d. Altert. im Zeitalt. d. Hellenism. 5; histor. Sem. (Übgn.) 1 m. 2 g. — Bernh. **Seuffert** (23. 5. 53) dtsch. Lit. v. 16. Jahrh. an 4; dtsch. Sem. (metr. Übgn.) 1 m. 2 g. — V. **Dantscher** Ritter **v. Kollesberg** (29. 10. 47) analyt. u. projektiv. Geom. d. Ebene 5; mathem. Sem., Abt. I. 2 g. — Rud. **Scharizer** (1. 4. 59) gesteinbildende Mineralien 5; mineral. Prakt. f. Anf. 2 g.; mineral.-petrogr. Übgn. f. Vorger. ganztg. g. — Heinr. **Schenkl** (29. 1. 59) griech. Lit.-Gesch. (Forts.) 3; lat. Inschrftn. (m. Meringer) 2; philol. Sem., griech. Abt. (Ps.-Xenophons „Staat d. Athener") 2 g; Prosem. (Herodot) 1 g. — Rud. **Meringer** (9. 3. 59) vergl. lat. Grammat. II. (Formenl.) 3; indogerm. Übgn. 2 g.; s. a. Pf. ord. Schenkl. — Ant. **Ive** (13. 8. 51) Storia del teatro in Italia 3; ital. Lekt. u. Konversat.-Übgn. 2; Sem. f. ital. Spr. u. Lit. 1 m. 2 g. — Matth. **Murko** (10. 2. 61) südslaw. Lit. (12.—15. Jahrh.) 3; J. Kollár's Slávy Dcera 2; slav. Sem. (Lekt. südslav. Lit.-Denkm.) 1 m. 2 g.; Übgn. (slav. Philol.) (m. Nachtigall) 2 g. — J. **Kirste** (1. 10. 51) Sanskr.-Grammat. (Forts.) 2; indische Inschrftn. 3. — Raim. F. **Kaindl** (31. 8. 66) mittelalt. Gesch.-Quellen Österr. I. 3; dtsch. Besiedlg. d. Karpathenländer 2; Sem. (Urkdn. z. Gesch. d. älter. Städtewesens in Österr.) 1 m. 2 g. — O. **Cuntz** (1865) Rom im Zeitalt. d. Revolution v. d. Gracchen bis Cäsar 1. m. 2; Topogr. d. Stadt Rom im Altert. 1 + 1 m. 2; Sem. (epigraph. Übgn.) 1 m. 2 g. — K. **Fritsch** (24. 4. 64) allg. Biol. (botan. Tl.) f. Med. 5; Bestimm. z. Blütenpflanz. 1 m. 2; pflanzenmorphol. Prakt. f. Anf. 2 m. 2; Anltg. z. wiss. botan. Arbtn. tägl. — Rob. **Sieger** (8. 3. 64) Meeres- u. Festlandskde. 4; Anthropogeogr. 1 g.; geogr. Übgn. 1 m. 2 g. — Rob. **Daublebsky v. Sterneck** (5. 4. 71) Diff.- u. Integr.-Rechng. (Forts.) 2; Funkt.-Theor. 3; Elem.-Mathem. 1 m. 2; mathem. Sem. 1 m. 2 g. — Mich. **Radaković** (1866) Sem. f. theoret. Phys. 1 m. 2 g. — Konr. **Zwierzina** (29. 3. 64) altnord. Grammat. 3; Gunnlaugssaga 2; dtsch. Sem., ält. Abt. (altdtsch. Übgn.) 1 m. 2 g. — Hugo **Spitzer** (7. 4. 54) psychol. Lokalisat.-Theor. d. Vergangenht. u. Gegenw. 3; Gesch. d. Philos. d. Renaiss.-Zeit 2. — Rol. **Scholl** (1865) org. Exp.-Chem. (insbes. f. Med. u. Pharm.) 5; chem. Übgn.: f. Anf. (m. Skrabal) 5 m. 4 + 5 m. 3, f. Med. 2 m. 2, f. Vorger. ganztg., f. Lehramtskand. (= 6 bezw. 20 stdg. Kolleg). — R. Corn. **Kukula** (25. 3. 62) lat. Tempus- u. Modusl. 3; Properz 1 m. 2; philol. Sem., lat. Abt. (Ovids Heroides, Forts.) 2 g.; Prosem. (Plinius-Briefe) 1 g. — E. **Martinak** (5. 9. 59) Erziehgsl. 4; Sem. (Fr. W. Foersters „Schule u. Charakter") 1 m. 2 g. — Rud. **Heberdey** (10. 3. 64) Pausanias d. Perieget, Einf. u. Lekt. d. V. Buches 2 m. $1^1/_2$; griech. Epigr. 1 m. 2; archäol. Sem. (Übgn.) 1 m. 2 g. — Hans **Benndorf** (13. 12. 70) (Phys.) kündigt später an. — K. **Linsbauer** (11. 10. 72) exp. Pflanzenphysiol. I. (Stoffwechsel) 5; allg. Botan. f. Pharm. 2 m. $1^1/_2$; anat. Prakt. f. Anf. 3 m. 2; Anltg. z. wiss. Arbtn. f. Vorger. ganztg. — K. **Hillebrand** (26. 12. 61) Bahnbe-

Digitized by Google

stimmg. d. Planet. u. Komet. 5; Kalendariogr. 1 g. — A. **Zauner** (22. 5. 70) d. frz. Roman seit 1600 3; Aucassin et Nicolette 2; Sem. (roman. Übgn.) 1 m. 2 g. — Vinz. **Hilber** (29. 6. 53) Tertiär u. Quartär, insbes. Steiermarks 5; geol. u. paläontol. Arbtn. f. Vorger. (m. Heritsch) ganztg. g.

Pff. ext. m. Tit. u. Char. e. Pf. ord.: L. **Böhmig** (8. 8. 58) Naturgesch. d. Insekt. 2; zootom. Prakt. 1 m. 3; s. a. Pf. ord. v. Graff. — H. **Egger**, frz. Malerei im 19. Jahrh. 1 m. 2; Topogr. d. Stadt Rom im Mittelalt. 1 m. 2; kunsthistor. Sem. (Bestimmg. v. Handzeichgn.) 1 m. 2 g.; Prosem. (stilkrit. Untersuchgn.) 1 m. 2 g. — Ed. **Palla** (1864) Bildgsgewebe d. Pflanzen 1; Prakt. (Morphol. d. Algen u. Pilze) je 2 m. 2; Untersuch. schwierig. einheim. Phanerogamen-Familien, f. Lehramtskand. 1 m. 2.

Pff. ext.: Nikol. **Rhodokanakis** (18. 4. 76) arab. (Forts.) 2; hebr. Interpret.-Übgn. 2; assyr. Texte 1; orient. Sem. (Übgn.) 1 g. — Jos. **Ippen** (13. 5. 55) spez. Petrogr. 4; petrogr. Prakt. (Gesteine) 1 m. 3. — Rob. **Kremann** (1879) physikal. Chem. II. 3; physikal.-chem. Rechnen 1 m. 2; physikal.-chem., elektrochem. u. metallogr. Prakt. tägl. — Rud. **Stummer v. Traunfels** (1866) vergl. Anat. d. Wirbeltiere (Prakt.) 5; physische Anthropol. 1. — Heinz Ritter **v. Ficker** (1881) (Geophys.) kündigt später an. — W. **Suida**, dtsch. Malerei u. Plastik 2; Kunst in d. Steiermark 1 m. 2. — Alb. **Eichler**, Lit. Englds. im 18. Jahrh. 3; Alex. Pope's „Rape of the Lock" 2; Sem. (G. Chaucers „The Knightes Tale") 2 g. — Heinr. **v. Srbik**, d. Papstt. u. d. dtsch. Kirche bis z. Reformat. 3; Handschriftenkde. d. 16.-18. Jahrh. — Ant. **Skrabal** (12. 4. 77) Maßanal. 1 m. 2; Chem. d. Metalle 3; Harnanal. 2 (2wöch.); Prakt. (anorg. u. analyt. Chem.) f. Vorger. ganztg.; s. a. Pf. ord. Scholl. — Rajko **Nachtigall**, Wortbildg. d. slav. Spr. 3; Einf. ins Albanische 1 m. 2; slav. Sem. (Levčer pravopis) 1 m. 2 g.; s. a. Pf. ord. Murko.

Tit.-Pf. ord.: Ant. **Meil** (7. 6. 65) (österr. Gesch.) liest nicht.

Tit.-Pff. ext.: Pf. an d. techn. Hochsch. Arth. **v. Heider** (1849) (Zool.) liest nicht. — Frz. **v. Hemmelmayr** Edler **v. Augustenfeld** (4. 12. 69) Technol. d. Silikate 2; chem. Exp.-Übgn. f. Lehramtskand. 2.

Priv.-Dozz.: Pf. Frz. **Streintz** (6. 11. 55) Maße u. Meßmethdn. d. Elektrizit. 2. — Pf. Jos. **Streißler** (21. 8. 39) darst. Geom. 3. — J. **Peisker** (24. 5. 51) Gesch. d. Getreidebaues in Mittel- u. Osteuropa älterer Zeit 2. — Dav. **Herzog** (14. 4. 75) hebr. Synt. 1 m. 2. — V. **Benussi** (17. 1. 78) Psychol. d. Gefühls- u. Wollungs-Erlebn. 3; Arbtn. im psychol. Labor. g. — Pf. Frz. **Fuhrmann** (Bakteriol.) liest nicht. — Frz. **Heritsch**, geol. u. paläontol. Arbtn. f. Vorger. (m. Hilber) ganztg. — B. **Kubart**, fossile u. rezente Farne 2. — Walt. **Schmid**, Kultur d. zweit. Eisenzeit 1; Übgn. (vorgesch. u. provinzialröm. Archäol.) 1 g. — K. **Polheim**, Drama d. dtsch. Mittelalt. 1. — Hans **Pichler**, (Philos.) kündigt später an. — E. **Mally**, philos. Sem.: Besprechg. neuerer Versuche, d. Realism. zu begründen 1 m. 2 g. — Rud. **Scharfetter**, pflanzengeogr. Übgn. 2. — Rol. **Weitzenböck** (Mathem.) kündigt später an. — Er. **Spengler** (Geol.) dgl. — Heinr. **Brell**, statist. Mechan. (Forts.) 3. — E. **Schenkl**, Elektrodynam. 3.

Doz.: K. **Rosenberg**, physikal. Schulversuche (Übgn.) 1 m. 3.

Digitized by Google

Lektt.: Dr. Louis **Dupasquier,** frz. Übgn. f. Anf. 2 g., f. Vorger. 3 g. — Ferd. **Steil,** Übgn. in dtsch. Vortr.-Kunst f. Stud. dtsch. Nationalit.: f. Lehramtskand. 1 m. 2 g., f. sonstige Hör. all. Fak. 1 m. 2 g.

Fertigkeiten: Gymn.-Pf. E. **Nedwed** (Stenogr.) liest nicht. — *Akad. Fechtm.:* Emiro **Tomazzoni,** Fechtunterr.

Bibliotheken.

a) K. K. Univers.-Bibliothek. Kanzleistunden im S.-S. 8—1, Lesest. 8—1 u. 4—7 Uhr.

Dir.: P.-D. Dr. J. **Peisker** (24. 5. 51). — *Oberbibl.:* Dr. ph. Ferd. **Eichler** (18. 10. 63). — *Bibl.:* Dr. F. **Ahn** (5. 5. 61); Dr. Hans **Schukowitz** (5. 8. 63); Dr. Jak. **Feilin** (26. 1. 69); P.-D. Dr. V. **Benussi;** K. **Zhisman;** Dr. O. **Bobisut.** — 5 *Assist.* u. 3 *Praktikanten.*

b) Bibliothek der techn. Hochschule. Geöffn. im S.-S. werkt. vorm. v. 9—1, nachm. v. 3—6 Uhr.

c) Landes-Bibliothek im steiermärkischen Landesmuseum „Joanneum". Geöffnet v. 16. Sept. bis 30. April an Wochentagen v. 10—1 u. 4—8 Uhr, an Sonn- u. Feiertagen v. 10—1 Uhr, vom 1. Mai bis 15. Juli an Wochentagen v. 10—1 u. 4—7 Uhr, vom 16. Juli bis 15. Sept. an Wochentagen v. 10—1 Uhr.

Wissenschaftliche Hilfsmittel, Institute und Sammlungen.

A. An der K. K. Universität. a) An der theolog. Fakultät: moraltheol. Sem. Leiter Pf. K. **Weiß,** kirchengesch. Seminar. Leiter Pf. **Tomek,** pastoraltheol. Sem. Leiter Pf. **Köck.** — b) An der rechts- u. staatswiss. Fak. Die Übgn. (s. o.) werden geleitet v. d. ord. Pff. — c) An der mediz. Fakult. Anat. Anstalt mit Museum f. menschl. Anat.: Vorst. Pf. **Holl.** — Physiol. Institut: Vorst. Pf. **Zoth.** — Pharmakol. Institut: Vorst. Pf. **Loewi.** — Institut f. Histol. u. Embryol.: Vorst. Pf. **Rabl.** — Pathol.-anat. Institut u. Museum: Vorst. Pf. **Albrecht.** — Med.-chem. Institut: Vorst. Pf. **Pregl.** — Institut f. gerichtl. Med. u. forens. Museum: Vorst. Pf. **Kratter.** — Med. Klinik: Vorst. Pf. **Lorenz.** — Chir. Klinik, chir. Instrum. u. Bandagensammlg.: Vorst. Pf. v. **Hacker.** — Augenklinik: Vorst. Pf. **Salzmann.** — Geburtshilfl. Klinik: Vorst. Pf. **Knauer.** — Gynäkol. Klinik: Vorst. Pf. **Knauer.** — Klinik f. Hautkrankheiten u. Syphil.: Vorst. Pf. **Matzenauer.** — Neurol.-psychiatr. Klinik: Vorst. Pf. **Hartmann.** — Klinik f. Kinderheilkunde: Vorst. Pf. Jos. **Langer.** — Institut f. allg. u. exp. Pathol.: Vorst. Pf. **Klemensiewicz.** — Klinik f. Ohren-, Nasen- und Kehlkopfkranke: Vorst. Pf. **Habermann.** — Hyg. Institut: Vorst. Pf. **Prausnitz.** — Zahnärztl. Institut: Vorst. Pf. **Trauner.** — d) An der philos. Fakultät: Indogerman. Institut: Vorst. Pf. **Meringer.** — Philos. Seminar: Vorst. Pff. **Meinong v. Handschuchsheim** u. **Martinak.** — Psychol. Laboratorium: Vorst. Pf. **Meinong v. Handschuchsheim.** — Seminar f. Mathem. u. mathemat. Physik: Vorst. Pff. **Dantscher v. Kollesberg, Radakovic, Daublebsky v. Sterneck.** — Mathem.-physikal. Kabinett: Vorst. Pf. **Radakovič.** — K. K. Univers.-Sternwarte: Vorst. Pf. **Hillebrand.** — Physikal. Institut: Vorst. Pf. **Benndorf.** — Chem. Institut: Vorst.

Digitized by Google

Pf. **Scholl.** — Mineral. Institut: Vorst. **Scharizer.** — Geol. Institut: Vorst. Pf. **Hilber.** — Institut f. systemat. Botan.: Vorst. Pf. **Fritsch.** — Pflanzenphysiol. Institut: Vorst. Pf. **Linsbauer.** — Zool.-zootom. Institut: Vorst. Pf. v. **Graff.** — Histor. Seminar: Vorst. Pff. **Bauer, Loserth** u. **Kaindl.** — Paläogr. Apparat: Vorst. Pf. **Bauer.** — Geogr. Institut: Vorst. Pf. **Sieger.** — Seminar u. Proseminar f. klass. Philol.: Vorst. Pff. **Schenkl** u. **Kukula.** — Sem. für dtsch. Philologie: Vorst. Pff. **Seuffert** u. **Zwierzina.** — Seminar f. engl. Philologie: Vorst. Pf. **Eichler.** — Seminar f. slaw. Philologie: Vorst. Pff. **Murko** u. **Nachtigall.** — Seminar f. roman. Philol.: Vorst. Pf. **Zauner.** — Archäol.-epigraph. Seminar: Vorst. Pff. **Cuntz** u. **Heberdey.** — Archäol. Institut: Vorst. Pf. **Heberdey.** — Kunsthistor. Institut u. Seminar: Vorst. Pf. **Egger.**

Akademische Vereinigungen.

Commentwaffe: Korbschläger bezw. Säbel.

Burschenschaften in der B. d. O. (cf. O. I. b). Grazer Burschenschaft: Allemannia, gest. 9. 12. 69 als „Kärntner Stud.-V." (internat., schlagend, rot-weiß-gold. Band), anerkannt 13. 2. 71 (offiz. Stiftungsdatum), s. 16. 10. 71 deutsche progr. ak.-techn. Vb. Charinthia (rot-weiß-gold, rote M.), s. 17. 1. 75 ak.-techn. Vb. Allemannia, beh. aufgelöst 3. 5. 75, rek. 21. 1. 76, s. 17. 5. 79 progr. B., s. 13. 3. 81 kons., SS. 88 bis WS. 88/89 susp., V. 96 fundiert m. d. Vb. dtsch. Techniker Gothia (gest. als Technikerklub). Blau-silber-schwarz (s. 17. 1. 75), P. Silber, lichtblaue M. (76 bis 82 lichtgraue M., dann d. blaue Samt-M.). Kn.: Wilder Mann, Jacominigasse; Café: l'Europe, Herrengasse. — Ak. B. Arminia, gest. 7. 11. 68 v. d. B. Arminia-Wien als progr. B., beh. aufgelöst 3. 5. 75, rek. 30. 10. 75 (bis 76 „Grazer Burschensch.", braune M.), beh. aufgelöst 11. 2. 79, von 15. 11. 79 bis 26. 3. 84 Rugia (schwarz-rot-gold, blaue M.), s. 1883 bed. S., s. 24. 10. 85 u. S., 31. 12. 87 beh. aufgelöst, V. 88 bis 20. 3. 90 Amelungia (anfangs grüne M.). Schwarz-d. rot-gold, P. Gold, schwarze M. (früher Samt). Im schwarz-rot-goldenen Kartell (cf. Teutonia-Pr.). Kn.: Försters Gasthaus, Lichtenfelsgasse 9 I; Café: Glacis. — Cheruskia, gest. 11. 11. 90 als kons. B. (hervorgeg. aus d. Kärntner Stud.-V., gest. 2. 5. 72, s. 5. 4. 75 ak.-techn. L. Carintia [rot-weiß-gold], aufgelöst 3. 7. 75, rek. 7. 11. 75, susp. 15. 7. 79, rek. 18. 11. 81 als ak.-techn. V. Carinthia, s. WS. 82/83 d.-nat. u. bed. kons., s. 12. 5. 83 deutsch-ak.-techn. L. [gold-rot-weiß, rosa M.], s. WS. 85/86 kons. ak.-tech. B., SS. 90 susp.). D. rot-weiß-gold, P. violett, violette Tuch-M. (bis 24. 1. 12 Samt; bis SS. 06 Fb. rot-weiß). Kn.: Schwechaterbräu, Herreng. — Ak. B. Frankonia, gest. 1. 4. 79 als kons. B., von Stiria abgezweigt (gold-rot-weiß-gold, Gf. karminrot), beh. aufgelöst 1. 6. 82, bis 6. 10. 84 Libertas (schwarz-rot-gold), beh. aufgelöst 22. 5. 88, bis 29. 5. 90 Ghibellinia. Schwarz-rot-gold, P. rot, karmesinrote M. Kn.: Winterbierhaus, Bürgergasse; Café: Stadttheater; Br.: Univ. — Ak. B. Marcho-Teutonia, gest. 15. 5. 85 als VDSt. (nicht korp.; u. S.), s. 12. 1. 92 Vb. deutsch. Stud., s. 23. 1. 93 ftr. u. kons., s. 8. 12. 93 B. Marcho-Teutonia, susp. SS. 96 u. WS. 96/97. Schwarz-silber-grün (s. 12. 1. 92), P. Silber, d. grüne Samt-M. (bis SS. 97 h. grüne

Digitized by Google

Plüsch-M.). Kn.: Stadt Neugraz; Br.: Univ. — Ostmark, gest. 6. 7. 89 als V. d. Oberösterr. u. Salzburg. Stud. (wehrh., d.-nat.; hervorgeg. aus d. 85 gest. Salzb. Tischgesellsch.), Juli 90 bis 22. 11. 93 u. 26. 2. 94 bis 2. 7. 95 im WV., beh. aufgelöst 4. 12. 90 (rek. als Vb. Salzb. u. Oberöst. Stud. Ostmark) u. 12. 7. 92 (rek. als ak.-techn. Vb. Oberöst. u. Salzburg. Stud. Danubia), s. II. 93 ak.-techn. Vb. Ostmark, WS. 95/96 bis 9. 12. 96 susp., s. 8. 11. 98 ftr., s. 26. 11. 1910 kons., s. 26. 5. 12 B. in der B. d. O. Schwarz-rot-silber (s. 13. 7. 89), P. rot, Fb. schwarz-rot, P. Silber bzw. schwarz, d.rote Samt-M. Café: Nordstern. — Ak.-techn. B. Raetogermania, gest. 12. 2. 88 als V. deutscher Tiroler Hochschüler (hervorgeg. aus einer 3. 12. 86 gest. Tischgesellschaft), 25. 5. 90 bis 14. 7. 91 in WV., s. SS. 91 ftr., s. 5. I. 92 kons., beh. aufgelöst 4. 12. 90 (12. 2. 91 rek. als Vb. dtscher Tiroler Hochsch. Rhaetogermania) u. 12. 7. 92, rek. als ak.-techn. L. d. Vorarlberger u. Tiroler Hochsch. Rhaetia, susp. SS. 95, rek. Herbst 95 als L. Raetogermania, s. 5. 2. 97 B., susp. 12. 11. 03 bis 10. 6. 04 u. 17. 11. 06 bis 14. 4. 07. Weiß-rot-schwarz, P. Gold (s. X. 88), weiße M. (19. 8. 91 bis 1. 3. 96 rosa Samt-M.). Kn.: Rest. z. Techn. Hochschule, Rechbauerstr. 19; Br.: Café Austria. — Ak. B. Stiria, gest. 8. 5. 61 als kons. Vb., s. 24. 10. 64 B., beh. aufgelöst SS. 74 (rek. WS. 74/75 als Vb. Saxonia) u. 3. 5. 75, rek. 8. 12. 75 als Stiria, beh. aufgelöst VII. 89, rek. X. 89 als B. Marchia (grün-weiß-blau, Gl. grün), s. 14. 4. 90 wieder Stiria. Grün-weiß-gold, P. Gold im grünen, grün im gold. Streifen, weiße (bis Dez. 64 grüne) M. Kn.: Pastete, Sporgasse 28. — Suspendiert: Germania, gest. 28. 3. 85 als VDSt. Untersteiermarks, s. 86 Marburger Ferial-Vb., s. 10. 7. 94 in Graz als kons. ak.-techn. Vb., s. 13. 11. 98 B., susp. 1. 2. 02 bis 28. 4. 02, 1. 1. 13 bis 18. 6. 13 u. s. 26. 10. 13. Schwarz-d.rot-gold, P. blau, lichtblaue M. — Die Füchse tragen keine Bänder.

Corps: a) Deutschnationale: Ak. C. Joannea, gest. 9. 11. 61 als Vb., s. 2. 2. 62 ak.-techn. C., Ende 62 Vb., s. 9. 7. 70 techn. C., 3. 5. 75 beh. aufgelöst, rek. 12. 11. 75 (bis Anf. I. 76 Franconia), s. 11. 1. 79 ak. C., 11. 3. 98 bis SS. 1902 im HS. SCV., 3. 4. 09 bis 11. 2. 11 im DSCV. Grün-gold-rot, Fb. grün-rot, P. Gold, grüne M., im SS. weiße St. Kompromiß mit Schacht-Leoben. Kn.: Stadt Neugraz, Hans Sachsg.; Café: Union, Leonhardstr. — Ak. C. Vandalia, gest. 3. 3. 94 vom Steirer AHV., 11. 3. 98 bis SS. 02 im HS. SCV., 3. 4. 09 bis VIII. 10 in DSCV. Rot-gold-rot, Ff. rot-weiß-rot, P. Gold, zinnoberrote M., im SS. weiße St. Kn.: Wilder Mann; Café: Austria, Sparbersbachg. 63. VVh.: Franconia-Brünn, Montania-Leoben, Sueviа-Prag, Alemannia-Wien. Chargen: X, XX, XXX. — b) Suspendierte: Tartarus, gest. 8. 2. 61, aufgeflog. WS. 66/67. Weißschwarz-grün, weiße M. — Honoria, gest. 63, bald aufgeflog. Weiß-rot-schwarz, weiße M. — Francouia, gest. 11. 5. 64, aufgeflogen VII. 66. Schwarz-weiß-blau, Ff. schwarz-blau, zeitweilig schwarz-weiß-schwarz, schwarze M. — Gothia (ältere), gest. 31. 10. 61 als Germania (rot-schwarz-weiß), s. 17. 6. 62 C., s. 28. 2. 64 Kartell m. C. Rhaetia-Innsbruck, s. 23. 10. 64 Gothia, 13. 12. 66 aufgeflogen. Rot-schwarz-weiß, rote M. — Ak. C. Teutonia, gest. 28. 10. 63 als ak. Vb., s. 25. 2. 66 ak. C., s. 5. 5. 66 Waffen-C., 3. 5. 75

Digitized by Google

beh. aufgelöst, rek. 24. 11. 75 (bis 9. 5. 76 Cimbria), susp. 14. 12. 78 bis WS. 79/80 u. 5. 11. 92. Weiß-h.blau-gold (s. SS. 68 zeitweilig: blau-weiß-rot), Ff. weiß-blau, h.blaue M. — Norica, techn.-ak. C., gest. 25. 10. 68 als polyt. Vb. m. bed. Sat., s. 2. 1. 69 C., 3. 5. 75 beh. aufgelöst, rek. 16. 1. 76, Ende 80er Jahre aufgeflogen. Schwarz-d.blau-weiß (vor 74 schwarz-weiß-d.blau), Ff. blau-weiß-blau, M. weiß (vor 82 d.blau). — Gothia (jüngere), gest. 10. 6. 73, C. s. 2. 11. 73, 3. 5. 75 beh. aufgelöst, rek. 23. 10. 75 (bis 22. 6. 76 Vandalia), susp. WS. 77/78 bis SS. 79 und SS. 82. Schwarz-weiß-rot, P. Gold (zeitweilig d.rot-h.rot-weiß, zuletzt gold-weiß-rot), h.rote M.

Konserv. ak. Landsmannschaft: Carniola, gest. 18. 12. 84 als Ferial-Vb. Krainer deutscher Hochschüler zu Laibach, wo sie ihren eigentl. Sitz hat und während der Ferien besteht, während des Semesters dagegen in Graz und Wien, s. 90 kons., bis 24. 11. 10 ak.-techn. kons. Ferial-Vb. Burschenschaftl. Tendenz, s. 29. 11. 1910 ak. Landsmannsch. Schwarz-rot-gold, P. d.blau, d.blaue M. — X, XX, XXX, XXXX, XXXXX.

Deutsch-nat. wehrhafte Vereine: a) im Kyffh.-Verb. (cf. O. II. a. 2): Ak.-techn. Vb. Tauriska, gest. 28. 11. 88 als V. D. Kärntner Stud. Tauriska (wehrh., d.nat.-antis.), 24. 5. 90 bis 22. 11. 93, 26. 2. 94 bis WS. 95/96 u. 8. 11. 96 bis III. 1904 im WV., 4. 12. 90 beh. aufgelöst (rek. als VDH. Rugia), s. 1. 8. 91 ak.-techn. Vb. D. Kärntner Stud. Tauriska, 4. 7. 92 beh. aufgelöst, rek., im KV. s. 9. 12. 11. Schwarz-rot-gold, P. rot bzw. weiß, Fb. (s. 15. 1. 93) schwarz-rot, P. oben weiß-rot, unten Gold (Anf. WS. 92/93 bis 15. 1. 93 rot-weiß-goldenes Band), kirschrote M. (s. 20. 1. 95). Café: Wien, Rechbauerstr. X, XX, XXX. — b) Sonstige: Verein deutscher Stud., gest. 14. 7. 76, bis WS. 93/94 ak.-phil. V., bis 7. 6. 1911 DA. Philologen-V., WS. 88 bis SS. 05 im Naumburger KV.; FVh. m. d. ATV.; VVh. m. d. reichsdeutschen Kyffh.-Verbande. Schwarz-rot-gold, n. g. — Oststeirerbund, ak. V. Kn.: Karmeliterpl. 2. — Tischgesellsch. deutscher Kärntner Stud. — Freya, Vb. deutscher Hochschüler. — V. deutscher tiroler Stud. — V. deutschböhm. Hochschüler. — V. d. Siebenbürger Sachsen.

Kathol. Korporationen (m. MV.): a) Kathol.-deutsche Stud.-Vb. im CV. (cf. II. e. 1). Grazer CV.: Carolina, gest. 18. 8. 88, 9. 6. bis 10. 7. 89 im Österr. Kartell, s. Herbst 89 im CV. Schwarz-gold-weiß, Ff. schwarz-weiß (früher schwarz-gelb-schwarz), P. Gold, schwarze Samt-M. Kn.: Admonterhof, Franz Josefskai 8; Café: Thonethof. — Traungau, gest. 29. 5. 1908 von Carolina, im CV. s. 22. 6. 08. Weiß-orange-h.blau, Ff. weiß-blau (früher blau-orange-blau), P. Gold, rotorange M. u. St. Kn.: Admonterhof, Franz-Josefskai 8. — X, XX, XXX, XXXX. — b) sonstige Vereine: Zarja, sloven.-ak. kath. V.; o. A. Kn.: Schillerstr. 54. — Ital. ak.-kathol. Stud.-Vb. - Kath. ak. Missions-V.

Gesang-, Turn- und Sport-Vereine: Ak. Turn-V., Anfang 1863 hervorgeg. aus d. Grazer allg. TV., beh. bestätigt 23. 1. 64 (offiz. Stiftungsdatum), im VC. 4. 8. 72 bis 11. 11. 79, Anfang 80er Jahre Deutsch-ak. TV., bald Deutscher TV. beider Hochschulen, s. 92 korp., s. Aug. 01 im ATB. (cf. I. c. 2). Deutsch-nat. Weiß-grün-weiß, P.

Digitized by Google

Gold (s. 76; in Österr.: Band, im D. Reiche: Schl.). Freischlagend. Schwere e. W. X, XX, XXX. FVh. m. ATV.-Wien. u. dem VDSt.-Graz. — Deutsch-ak. Gesangs-V. Gothia, gest. Anf. WS. 62/63 als AGV. Graz, s. 8. 2. 86 DAGV., s. 1904 ftr., s. 22. 1. 09 Gothia. Weiß-grün, P. Gold, grüne M. Eigene schwere Waffen. Kartell mit AGV.-Wien (s. 1869) u. Barden-Pr. (s. 1884) u. Skalden-Innsbr., FVh. m. Arion-Leipzig, Paulus-Leipz., Germania-Berlin, Zollern-Tübingen, AGV.-Brünn u. TAGV.-Wien: Kn.: Schwarzer Adler, Leonhardstr. 27. — Ak. Jahnbund, als ak.-techn. Turn-V. gest. 11. 7. 99, s. 1909 korp. Schwarz-rot-gold, n. g. Kn.: Sonnhammer, Korösistr. — Techniker-Alpenklub, gest. II. 76; o. A. Kn.: Stadt Neugraz. — Ak. Sport-V. (Im Ak. Sportbund, cf. IV. 10.) Lokal: Café Kaiserkrone. — Ak.-techn. Radfahrer-V.

Wissenschaftl. Vereine: Deutsch-ak. Juristen-V., gest. 4. 2. 1909. Schwarz-rot-gold. — V. deutscher Mediziner. — Ak. V. deutscher Historiker, gest. 12. 11. 77. Schwarz-rot-gold. Nicht korp. (s. 87 im Leuchtenburgbund hist. V., cf. III. h. 5). — V. deutscher Mathematiker und Physiker beider Hochsch., gest. 15. 12. 74; o. A. — Deutscher naturwissenschaftl. V. beider Hochschulen, gest. WS. 97/98. Kn.: Gold. Stern, Sperberbachgasse. — Ak. Verband deutscher Philologen, gest. 22. 5. 12. — Kunsthistor. Gesellsch. — Deutscher Pharmazeuten-V., gest. 1869, bis V. 87 internat. Pharm.-V. Progressus. — Akademia Esperanta Societo. Lokal: Kaiserkrone.

Studentinnenverein: Verband deutscher Hochschülerinnen, gest. X. 1912.

Nichtdeutsche Vereine: Triglav, sloven. ak.-techn. V., gest. 11. 12. 76. Weiß-blau-rotes Band. — Hrvatska, kroat. ak. literar.-gesell. V., gest. 20. 10. 69. Rot-weiß-blaues Band. — Ognisko, poln. ak. V., gest. 1886. Rot-weißes Band. — Carmen Sylva, rumän. ak. sozial-literar. V. Rot-gold-blau. — Charitas, JAVb., gest. 78 als jüd.-ak. V. Humanitas, susp. 23. 1. 97, rek. 26. 5. 98 als ak. V. Charitas (jüd.; u. S. auf schwere Waffen), s. 1. 3. 1908 JAVb. (zionist.). Rot-gold-violett (s. 98), Fb. rot-violett, P. weiß, nur Band. Kn.: Feuerbachstr.; Café: Hotel Daniel. X, XX, XXX. — Emunah, jüd. Finkenverband. — Bulgaria, bulgar. literar.-gesell. V. — — Tabor, slav. ak.-techn. V. — Vg. jüd. Finken beider Hochschulen. — Rusj, ruthen. ak.-techn. L.

Sonstige Vereine: Deutscher Lese-V. an den Grazer Hochschulen, gest. März 1885; o. A. Lokal: Hans Sachsgasse 5 II. — Deutscher ak.-techn. Abstinenten-V., gest. 1902 (d.-nat.). — Bildungsbund deutscher Hochschüler. — Ak. nationaler Arbeitsausschuß, gest. WS. 06/07. — Alldeutsche Hochschülergliederung, gest. SS. 08. — Freie Vg. deutschvölk. Hochschüler. — V. d. Hochschulassistenten. — Verband deutscher Hochschüler zur Abhaltg. populärwissensch. Vorträge.

Finkenschaften: Ak. Vereinigung der kathol.-deutschen Finkenschaft, gest. 1908. Adr.: Kleiner Steirerhof, Stubenberggasse. — Jüd. Finkenschaft. — Deutsche Freistuden-

Digitized by Google

tenschaft beider Hochschulen, 24. 4. 1912 hervorgeg. aus d. Techn. Verband deutscher Finken (gest. 1905).

Ak. Zweigvereine größerer Verbände: Deutscher Schul-V. (cf. O.V. a. 1), ak. Ortsgr. Univ. u. Technik u. ak. Mädchen-Ortsgr. (gest. 20. 11. 1912). — Deutscher Böhmerwaldbund (Ortsgr.). — Südmark (ak. Ortsgr. a. d. Univ. [gest. 1907], a. d. Technik [gest. 1906] u. Frauen- u. Mädchenortsgr. Univ. [gest. 1912]). — Ak. Sekt. des deutschen und österr. Alpen-V., gest. 1892. Lokal: Schwechater Bierhalle. — Salzburger Hochschul-V. (ak. Ortsgr., gest. SS. 06). — Heil. Cyrill u. Method.-V. (ak. Ortsgr.). — V. z. Gründg. d. kathol. Univ. Salzburg (ak. Univ.-Zweig-V.). — Ak. Richard Wagner-V. — Ostmark (cf. O.V. b. 6), ak. Ortsgr. — Deutsch-evangel. Bund (cf. O.V. a. 8), gest. Ende SS. 10. — Besiedlungs-V. Deutsche Heimstatt, ak. Ortsgr., gest. 21. 6. 12. — Stud.-pädagog. Vg. (cf. O. V. c. 8).

Die „Vertreterbesprechung der inkorporierten Studentenschaft beider Hochschulen" besteht aus je 2 Abgeordneten der 8 Burschensch., 2 Corps, Carniola, Tauriska, Ostmark, Gothia.

Es besteht ein „Verband deutscher wissenschaftl. Vereine beider Hochschulen"; ferners. 1914 ein allg. Stud.-Ausschuß z. Förderung d. Leibesübungen, in den jede Korporation einen Vertreter entsendet.

INNSBRUCK.

Immatr.: Termine: 20. April bis 4. Mai (einschl.). Nachträgliche Einschreibungen nur ausnahmsweise. Betrag: 9 K. (einschl. Stempel). Hospitanten und außerordentliche Hörer haben sich persönlich beim Dekan zu melden und sich über ihre Bildung auszuweisen. Exmatr.: 4 K. 10 h. (einschl. Stempel). Vorlesungen: Termin wie bei der Immatrikulation; Honorare: 2 K. 10 h. für jede Stunde. Stundung wird nicht gewährt, dagegen ev. ganzer oder halber Erlaß. Die Vorlesungen, welche von den ganz oder teilweise Befreiten nur gegen Entrichtung des halben Kollegiengeldes besucht werden können, sind mit **, diejenigen, für welche auch die sonst Befreiten jedenfalls das ganze Kollegiengeld zu bezahlen haben, sind mit *** bezeichnet. Jene Kollegien, welche um ein höheres als um das gesetzliche Minimum des Kollegiengeldes gelesen werden, sind mit † und je nachdem noch mit ** und mit *** bezeichnet. Jene Kollegien, welche den Hörern der philosophischen Fakultät in das gesetzliche Minimum der Stundenzahl nicht eingerechnet werden, sind mit ⁰ bezeichnet. Auskünfte in Studienangelegenheiten erteilen die Zentralvereine. Krankenkasse wird von dem Studentenunterstützungsverein der drei weltlichen Fakul-

Digitized by Google

täten verwaltet. Dieser Verein und der akadem. Unterstützungsverein vergibt auch Freitische. Wohnungen: sehr verschieden, Preis durchschnittlich 25—30 K. monatlich ohne Heizung. Anzeigen in den Tagesblättern, Straßenecken etc. Mietszahlung durchschnittlich für den Monat.

K. K. Leopold-Franzens-Universität.

Gestiftet 1677.

Anfang 27. April, Schluß 31. Juli.

Rektor: **v. Hörmann zu Hörbach** (rechts- u. staatswiss. Fak.). — *Dekane:* **Müller, v. Woess, Loos, Diehl.**

I. Theologische Fakultät.

Dekan: Jos. **Müller.**

1. Professoren-Kollegium.

Pff. ord.: Hieron. **Noldin** (1838) (Moral- u. Pastoraltheol.) i. R. — Em. **Michael** (20. 9. 52) Kirchengesch. (7.—11. Jahrh.) 3; Gesch. d. christl. Kunst (Renaiss. u. Anf. d. Barockstils) f. all. Fak. 1 g.; kirchengesch. Sem. 1 g. — Mich. **Hofmann** (27. 8. 60) de curia Romana, episcopis eorumque adiutoribus 2. — Jos. **Müller** (1863) theologia dogmat. (de missae sacrificio, de baptismo et confirmatione) 5. — J. **Stufler** (1865) theologia dogmat. (de ordine et matrimonio) 5. — Jos. **Biederlack** (1845) theol. moralis et pastoralis: de praeceptis decalogi (Forts.) 3; sozialpolit. Fragen u. sozial. Prakt. $1^1/_2$ g. — Jos. **Linder** (1869) expositio exegetica et liturgica in cantica breviarii Romani et in lamentationes Jeremiae 3; hebr. Grammat. m. Übersetzgsübgn. 2; bibl. Sem., alttest. Abt. 1 g. — Jos. **Donat** (1868) Psychologia 4; philos.-apologet. Sem. 1 g. — Frz. **Krus** (1871) Katechet. (Forts.) 1; Pädag. (Grundfragen) 1; Kirche u. moderne Jugendpflege 1 g.; prakt. Liturg. f. Weihekand. 3 g. — Urban **Holzmeister** (1877) introductio in libros sacros N.T. (Forts.) 3; exegesis sublimior in epistolas B. Pauli ad Thessalonicenses 3; syr. u. bibel-aram. Grammat. II. 1 g.; bibl. Sem., neutest. Abt. 1 g.

Pff. ext.: Em. **Dorsch,** theol. fundamentalis (de religione revelata) 5. — Th. **Spáčil,** theol. fundamentalis: de ecclesia Christi et de romano pontifice (Forts.), de traditione 5. — Heinr. **Bruders** (1869) Dogmengesch. (Eucharistie, Sakrament d. Buße seit Luther, Priesterweihe) 1 m. 2 g.; histor. Kritik, ihre Anwendg. in all. positiv. Disziplinen u. ihre Grundl. 1 m. 2 g. — Alb. **Schmitt** (30. 11. 71) theol. moralis generalis (Forts.) 2; Pastoralkonferenzen 1 g. — M. v. **Führich** (1869) de iure Ecclesiae publico (Forts.) 1.

2. Außer dem Professoren-Kollegium.

Priv.-Dozz.: L. **Lercher,** Lehre v. d. theol. Erkenntnis 1 g. — Frz. **Pangerl,** theol. dogmat. curs. min. (Christologia; de redemptione; Mariologia) 5; dogmat. Sem. 1 g. — Ant. **Preseren,** Ethik 1. — K. **Six,** Critica 4. — J. Ev. **Rainer,** Homilet. 1; homilet. Sem. 1 g.

Digitized by Google

II. Rechts- und staatswissenschaftliche Fakultät.

Dekan: F. v. Woess.

1. Professoren-Kollegium.

Pff. ord.: Frz. Frhr. v. **Myrbach-Rheinfeld** (3. 2. 50) (Nat.-Ökon.) kündigt später an. — Alfr. v. **Wretschko** (7. 5. 69) österr. Reichsgesch. I. 2; dtsch. Privatr. I. 2; dtsch. R. (ausgew. Teile) 2 g.; österr. Wechsel- u. Scheckr. 3. — Walt. v. **Hörmann zu Hörbach** (2. 8. 65) Kirchenr. 5; österr. Zivilprozeßr. II. 6; zivilproz.-rechtl. Sem. 2 g. — P. **Kretschmar** (11. 7. 65) Pandekt.: Obligationenr., allg. Tl. 3; röm. Zivilproz. 1 m. 2; österr. u. dtsch. bürgerl. R. in vergleich. Betrachtg. 2 g.; handelsrechtl. Prakt. 1 g. — M. **Kulisch** (13. 5. 70) Budgetr. 2; österr. Staatsr. 2; staats- u. verwaltgsrechtl. Sem. 1. — K. **Lamp** (1866) österr. Verfassgsgesch. d. Neuzeit 3; Konversat. (Staats- u. Verwaltgsr.) f. Vorger. 1; Völkerr. 2 + 1 m. 2. — Ant. **Koban** (1875) österr. Privatr. (allg. Lehren) 4; österr. Obligationenr. (allg. u. besond. Tl.) 5; österr. Konkursr. 1 m. 3; Sem.-Übgn. (österr. Privatr.) 1 g. — Th. **Rittler**, österr. Strafprozeßr. 5; Gefängniskde. 1 m. 2 g. — W. **Gerloff** (24. 6. 80) Finanzwiss. 2 m. 2 + 1; österr. Finanzr. 2 m. 2. — F. v. **Woess**, Pandekt. (allg. Lehren u. Sachenr.) 6; österr. Privatr. (Grundbuchsr.) 1 m. 2; romanist. Sem. 1 g. — H. v. **Schullern** (Wien) allg. vergl. u. österr. Statist. 4. — K. **Ipsen** (med. Fak.) Giftl. (wicht. Kap.) 1 g.

2. Außer dem Professoren-Kollegium.

Pf. hon.: Ferd. v. **Lentner** (14. 12. 42) Verbrechensprophylaxe 1 g.

Dozz.: Zentralinsp. Ant. **Albert** (27. 4. 51) Staatsrechngswiss. 4 m. $1^1/_2$. — Dir. K. **Haberer** (Handelswiss.) kündigt später an. — Ferd. **Mocker**, Forstpolit. 2.

III. Medizinische Fakultät.

Dekan: J. Loos.

1. Professoren-Kollegium.

Pff. ord.: G. **Pommer** (27. 6. 51) spez. pathol. Anat. 5; Demonstr. mikrosk. Präpar. 1 m. 2 g.; pathol.-anat. Sezierübgn. 3 m.; Arbtn. im pathol.-anat. Inst. f. Vorger. g. — Mor. **Löwit** (27. 10. 51) allg. u. exp. Pathol., Infektion, Immunit. u. Harnsekretion 3; bakt. Übgn. f. Anf. 2 m. 2; exp.-pathol. u. bakt. Arbtn. f. Vorger. 6 m. 5 + 6 m. 3 g. — Jos. **Nevinny** (6. 9. 53) Mikrosk. d. offizinell. Drogen 5 m. 2; österr. Medizinal- u. Apothekergesetze, Verordngn. u. Erlässe 2. — K. **Ipsen** (25. 2. 66) gerichtl. Med. II. 5; gerichtl.-med. Sezierübgn. 1 m. 2; †*** gerichtl.-med. Prakt. f. Physikats-Kand. tägl. ganztg. (Hon. 50 K.); Arbtn. f. Vorger. g. — Rud. **Fick** (24. 2. 66) systemat. Anat. II. 6; Vorweisg. anat. Präparate tägl. g.; anat. Arbtn. f. Vorger. g. — K. **Mayer** (9. 12. 62) Diagnost. u. Behandlg. d. Geistesstörgn. 2 m. $1^1/_2$; Pathol. u. Ther. d. Nervenkrkhtn. 1 m. 2; psychiatr.-neurol. Propädeut. 1 g. — Alois **Lode** (1866) Hyg. m. Übgn. 2 m. 2 + 1; hyg. u. bakt. Arbtn. f. Geübt. tägl. ganztg. g. — Ant. **Steyrer** (24. 4. 79) spez. med. Pathol., Ther. u. med. Klin. 5 m. $1^1/_4$; Auskultat. u. Perkuss.; Kurs d. chem., mikrosk. u. bakt. Untersuchgsmethdn.; klin. Kolloqu. 1 g. — J. **Loos** (1863) klin. Vorlesgn. üb. Pathol. u. Ther. d.

Digitized by Google

Kinderkrkhtn. 5; theoret.-prakt. Impfkurs 1. — W. **Trendelenburg** (16. 7. 77) Physiol. II. 5; physiol. Übgn. (in 2 Abt.) (m. Haberlandt) 1 + 1 m. 2; Arbtn. f. Vorger. tägl. g. — Hans **v. Haberer**, Pathol. u. Ther. d. chir. Erkrkgn. (m. Prakt.) 5 m. $1^1/_2$; Projektion üb. wicht. Kap. d. Chir. 1 g.; Kolloqu. als Prakt. 1 g. — L. **Merk** (1862) allg. u. spez. Pathol., Ther. u. Klin. d. Haut- u. vener. Krkhtn. 5; Laienbrevier d. Geschl.-Krkhtn., f. Nichtmed. 1 g. — P. **Mathes** (1871) Geburtsh. u. Gynäkol. m. Prakt. 5; geburtsh. Sem. m. Operat.-Übgn. 2 m. 2 g; dtsch. Hebammenunterr. (1. März—Ende Juli). — Jos. **Meller** (Wien) Pathol. u. Ther. d. Augenkrkhtn. II. 5; Anomalien d. Refrakt. u. Akkomodat. 1 g. — Hans **Fischer** (27. 7. 81) (München) Chem. f. Med. II. 5; chem. Übgn. f. Med., II. Tl. 2 m. 3; Arbtn. im Inst. f. Vorger. tägl. g.

Pf. ext. m. Tit. u. Char. e. Pf. ord.: Bern. **Mayrhofer**, Pathol. u. Ther. d. Zahn-, Mund- u. Kieferkrkhtn. 3; Kieferfraktur. 1; dentale Kieferchir. 1; prakt. Übgn. an Patienten 5 m. 3 + 5 m. 2.

Pff. ext.: Hans **Malfatti** (1864) Chem. d. Harns 2; chem. Prakt. f. Physikatskand.; physiol.-chem. Übgn. f. Vorger. — Alfr. **Greil** (1. 11. 76) topogr. Anat. II. 4; Prinzipien d. Entw.-Dynamik 1 m. 2 g. — A. **Posselt** (1867) klin.-diagnost. Übgn. 3; Klin. d. Stoffwechselerkrkgn. 2. — Siegm. **v. Schumacher-Marienfrid** (26. 1. 72) Entw.-Gesch. d. Menschen u. d. Wirbeltiere 3; histol. Übgn. 4 m. 2; Arbtn. im Inst. f. Vorger. g.

2. Außer dem Professoren-Kollegium.

Priv.-Dozz.: Tit.-Pf. ext. Frz. **Ballner** (1870) Technik d. serodiagnost. Methdn. 2; Methdn. d. prakt. Hyg. 6 m. 2 (2—3 monatl. Kurse); soz. Hyg. 2. — Osk. **Nebesky**, gynäkol. Propädeut. 2; †***geburtsh. Operat.-Kurs (4—6 wöch.). — Tit.-Pf. ext. G. **Bayer**, Einf. in d. bakt. Technik 2 m. $2^1/_2$. — Günt. Frhr. **v. Saar**, propädeut. Chir. 2 g; Wundbehdlg. 1 g. — Fel. Frhr. **v. Werdt**, Vorlesgn. üb. d. wicht. tier. Parasit. d. Menschen 2. — L. **Haberlandt**, Physiol. d. Gehörsinnes, d. Stimme u. Spr. 1 g.; s. a. Pf. ord. Trendelenburg. — F. v. **Herrenschwand**, theoret.-prakt. Augenspiegelkurs 3—4. — Fel. **Gaisböck**, allg. u. spez. Ther. inn. Krkhtn. (ausgew. Kap., Forts.) 2.

Assist.: Dr. O. **Chiari**, Verbandl. 6 (4 wöch.). — Dr. H. **Lempp**, Operat.-Lehre 6 (6 wöch.). — Dr. W. **Pfanner**, Fraktur. u. Luxat. 2 (6 wöch.).

IV. Philosophische Fakultät.

Dekan: E. **Diehl**.

1. Professoren-Kollegium.

Pff. ord.: Hans **Semper** (6. 12. 46) Malerei u. Plastik im 19. Jahrh. (Forts. u. Schluß) 4; Übgn. 1 g. — Frz. **v. Wieser** (18. 10. 48) allg. Geogr. 3; geogr. Übgn. 2. — Th. **Gartner** (4. 11. 43) (roman. Philol.) i. R. — L. **v. Pastor** (31. 1. 54) Gesch. d. Päpste 1305—1605 2. — Jos. **Wackernell** (22. 1. 50) Grammat. d. nhd. Schriftsprache II. 1 + 1 m. 2; Lessings Leben u. Werke II. 1 m. 2; °Sem. (Schillers lyr. Gedichte s. später. Zeit) 1 m. 2 g. — Alois **Cathrein** (1853) Kristallchem. 1 m. 2 + 1; quantitat. Mineralanal. 1 m. 2; mineralanalyt. Prakt. tägl. g.; Anltg.

Digitized by Google

z. wiss. Arbtn. tägl. g.; Exkurs. — Em. **Heinricher** (14. 11. 56) systemat. Botan. II. 3; Untersuch. d. Phanerogamen, f. Lehramtskand. 1 m. 2; Anltg. z. wiss. Arbtn. tägl. Exkurs. g. — Ottok. **Tumlirz** (17. 1. 56) theor. Mechan. II. 5; °Übgn. im mathem.-physikal. Sem. 1 m. 2 g. — K. **Heider** (28. 4. 56) Würmer u. Mollusken 5; zootom. Prakt. 2 m. 2; mikrosk.-zool. Kurs f. Vorger. (m. Steuer) tägl. — Frz. **Hillebrand** (2. 12. 63) Psychol. II. 2 m. 2; Konversat. (Forts.) 1 m. 2. — Jos. **Blaas** (1851) allg. Geol. (Forts.) 2; Demonstr. u. Kolloqu. dazu 2; geol. Grundbegriffe (Forts.), f. all. Fak. 1. — Rud. **v. Scala** (11. 7. 60) Quellenkde. d. Gesch. d. Altertums II. 4; °Sem. (Polybios-Erklärg. u. lat. Inschrftn.) 1 m. 2. — E. **Kalinka** (5. 2. 65) lat. Dichtg. d. Kaiserzeit 3; metr. Übgn. 2; °philol. Sem. (Lykurg) 1 m. 2 g.; °Prosem.: lat. Stilübgn. 1 g., Tacitus Annalen 1 g.; dtsch. Sprach- u. Redeübgn. 1 m. 2 g. — Rud. **Fischer** (1860) histor. engl. Grammat. II. (Mittelengl.) 1 m. 2 + 1; mittelengl. Lit. 1 m. 2; °Sem. (stilist. Interpret. mittelengl. Denkm.) 1 m. 2 g. — K. **Brunner** (1855) org. Chem. 5; prakt. Übgn. f. Chem. u. Pharm. 6 m. 8, f. Lehramtskand. 6 m. 4; chem. Übgn. f. Med. 6. — W. **Erben** (1864) d. karoling. Reich 1 m. 2; Wappen- u. Siegelkde. 1 m. 2 + 1; °histor. Sem. 1. — Konr. **Zindler** (20. 11. 66) Diff.- u. Integr.-Rechng. (Forts.) 5; °Sem.-Übgn. dazu 2 g. — Jos. Ant. **Gmeiner** (12. 7. 62) Algebra (Forts.) 3; Zahlentheor. 2; °Sem.-Übgn. 1 m. 2 g. — Jul. **Jüthner** (25. 6. 66) d. zweite Sophistik 3; d. griech. Feste 2; philol. Prosem. f. Deutsche (griech. Stilübgn.) 1 g. — Thom. **Friedrich** (1845) Gesch. d. alt. Orients 1; Assyr. II. 2; Ägypt. II. 2. — Alois **Walde** (30. 11. 69) histor. vergl. Grammat. d. lat. Spr. 4; Lesg. e. Sanskr.-Textes 1 g. — Egon Ritter **v. Schweidler** (10. 2. 73) Exp.-Phys. II. 3 m. $1^3/_4$; physikal. Prakt. f. Lehramtskand. 2 m. 3, f. Med. 1 m. 3; wiss. Arbtn. f. Vorger. tägl. g. — E. **Diehl** (9. 6. 74) Anfänge d. lat. Lit. 3; Elegien d. Properz 2 g.; °philol. Sem. (Cicero De legibus) 1 m. 2 g.; °Prosem. (Xenophons Hellenika) 1 g. — Jos. **Schatz**, Nibelungenlied 3; Altnord. 2; °dtsch. Sem. (got. Übgn.) 1 m. 2 g. — Alfr. **Kastil**, Gesch. d. neuer. Philos. (Forts.) 2; ausgew. metaphys. Fragen 1; Gesch. d. Pädag. 1 m. 2. — H. **Wopfner** (1876) (österr. Gesch.) kündigt später an. — Alois **Lode** (1866) (med. Fak.) Schulhyg. f. Lehramtskand. 2 m. $1^1/_2$ g.

Pff. ext. m. Tit. u. Char. e. Pff. ord.: F. **v. Lerch**, Phys. (ausgew. Kap.) 3. — K. W. **v. Dalla-Torre-Thurnberg-Sternhof** (1850) topogr. Tiergeogr. 4; Stellg. d. Insekt. in d. Blumentheor. 1.

Pff. ext.: Mich. **Mayr** (1864) europ. Staatengesch. 1852—1900 2; tirol.-vorarlberg. Landesgesch. v. d. ältest. Zeit bis 1363 2; °landesgesch. Übgn. 1 g. — K. **Hopfgartner** (18. 12. 68) pharmaz. Chem. 5. — Aug. **Haffner** (18. 5. 69) arab. Grammat. (Forts.) 2; arab. Lekt. 1; äthiop. Grammat. (Forts.) 1; Türk. (Elem.-Kurs I.) 2. — Harold **Steinacker** (österr. Gesch.) kündigt später an. — A. **Wagner** (1869) allg. Botan. f. Pharm. 2 m. $1^1/_2$; Untersuch. d. Phanerogamen, f. Pharm. 1 m. 2; botan. Exkurs. f. Pharm. g. — Phil. **Dengel** (21. 7. 72) allg. Gesch. im ausgehend. Mittelalt. u. im Zeitalt. d. Reformat. 4; Gesch. d. jüngst. Vergangenht., f. all. Fak. 1; °histor. Sem. 1 g. — Fel. **Exner** (23. 8. 76) (Geophys.) kündigt später an. — Adalb. **Prey** (16. 10. 73) (Astron.) dgl. — Just. **Sitte**, Gesch. d. griech. Kunst, To-

Digitized by Google

pogr. (Forts.) 4; Besprechg. antik. Denkm., f. Anf. 1 g.; ºSem. (Erkl. antik. Denkm.) 1½ g. — A. **Steuer** (15. 10. 71) Osteol. 1; marine Biol.; s. a. Pf. ord. Heider.

2. Außer dem Professoren-Kollegium.

Priv.-Dozz.: J. **Tollinger** (Phys.) kündigt später an. — O. **Stolz** (Geogr.) dgl. — Heinr. **Hammer,** ältere Blütezeiten dtsch. Plastik 3. — Tit.-Pf. ext. A. **Sperlich** (1879) Pflanzenphysiol.: Form- u. Kraftwechsel II. 2. — Tit.-Pf. ext. H. **Hammerl** (1853) elektr. Energieverteilg. 2 g. — Othmar **Schissel v. Fleschenberg,** Interpret. ausgew. Enkomia 1 g. — R. **Marek,** d. Großmächte d. Gegenw. 2. — Guido **Hradil** (Mineral.) kündigt später an. — R. **Heuberger** (Gesch.) dgl. — Raim. v. **Klebelsberg** (Geol.) dgl.

Dozz.: Oberrealschulprof. Jos. **Zehenter** (1860) Technol. d. tier. Rohstoffe 1 m. 2 g. — Staatsgewerbeschulprof. i. P. J. **Menger** (1853) Elem. d. projektiv. Geom. (Forts.) 2 g.

Lektt.: Dr. **Quaresima** (Italienisch) kündigt später an. — Ant. **Charles,** Übersetzgsübgn., Grammat., Konversat. 3; Lesg.: Les quatre chefs d'œuvre de Corneille 3. — Frau **Berg-Brandmayr,** Rede- u. Deklamat.-Kunst 2; Musikübgn. u. Gesang 1.

Lehrer: Turnl. V. Frhr. v. **Graff** (18. 8. 53) Turnunterr. 2 + 1 m. 2 g.

K. K. Universitäts-Bibliothek.

Der Lesesaal ist geöffnet tägl. v. 9—12 u. 3—5 Uhr.

Dir.: Dr. L. **Sprung** (9. 7. 57). — *Oberbibl.:* vacat. — *Bibl.:* Dr. Jos. **Hundegger** (9. 8. 63); Hans **Margreiter;** Dr. K. **Reichart;** Dr. Casp. **Glamara;** Dr. v. **Fernow.**

Wissenschaftliche Institute und Sammlungen.

I. An der theol. Fakultät: Kirchengesch. Seminar: Vorst. Pf. **Michael.** — Bibl. Seminar. a) alttest. Abt.: Vorst. Pf. **Holzmeister.** — b) neutest. Abt.: Vorst. Pf. **Linder.** — Dogmat. Seminar: Vorst. Pf. **Müller.** — Philosoph.-apologet. Seminar: Vorst. Pf. **Donat.** — Lehrmittelsammlg. für Liturgik: Vorst. Pf. **Krus.** — Katechet.-pädag. Lehrmittelsammlg.: Vorst. Pf. **Krus.** — II. An der rechts- und staatswiss. Fakultät: Rechtswiss. Seminar: Vorst. Pf. v. **Woess.** — Staatswiss. Seminar: Vorst. Pf. **Gerloff.** — III. An der medizin. Fakultät: Anat. Institut: Vorst. Pf. **Fick.** — Histol.-embryol. Institut: Vorst. Pf. v. **Schumacher.** — Physiol. Institut: Vorst. Pf. **Trendelenburg.** — Laboratorium f. angew. mediz. Chemie: Vorst. Pf. **Fischer.** — Pathol.-anat. Institut: Vorst. Pf. **Pommer.** — Institut für allg. u. exp. Pathol.: Vorst. Pf. **Loewit.** — Institut für gerichtl. Medizin: Vorst. Pf. **Ipsen.** — Hyg. Institut: Vorst. Pf. **Lode.** — Pharmakol. Institut: Vorst. Pf. **Nevinny.** — Medizin. Klinik: Vorst. Pf. **Steyrer.** — Chir. Klinik u. Sammlung chir. Instrum. u. Bandagen: Vorst. Pf. v. **Haberer.** — Syphilit.-dermatol. Klinik: Vorst. Pf. **Merk.** — Augenklinik: Vorst. Pf. **Meller.** — Geburtsh. Klinik

Digitized by Google

u. Sammlung geburtsh. Instrum. u. Apparate: Vorst. Pf. **Mathes**. — Gynäkol. Klinik: Vorst. Pf. **Mathes**. — Klinik f. Oto- und Laryngol.: Vorst. vacat. — Psychiatr. Klinik: Vorst. Pf. **Mayer**. — Pädiatr. Klinik: Vorst. Pf. **Loos**. — Zahnärztl. Klinik: Leiter Pf. **Mayrhofer**. — IV. An der philos. Fakultät: Kunsthistor. Institut: Vorst. Pf. **Semper**. — Philol. Seminar: Dirr. Pff. **Kelinka** u. **Diehl**. — Philol. Proseminar: Dirr. Pff. **Kelinka**, **Jüthner** u. **Diehl**. — Germanist. Seminar: Vorst. Pff. **Wackernell** u. **Schatz**. — Seminar f. roman. Philol.: Vorst. vacat. — Anglist. Seminar: Vorst. Pf. **Fischer**. — Archäol.-epigraph. Institut: Vorst. Pf. v. **Scala**. — Histor. Seminar: Vorst. Pff. v. **Pastor** u. **Erben**. — Indische Sammlg.: Vorst. Pf. **Waldo**. — Geogr. Institut: Vorst. Pf. v. **Wieser**. — Seminar f. Mathem. u. mathem. Physik: Vorst. Pff. **Zindler, Tumlirz** u. **Gmeiner**. — Physikal. Institut: Vorst. Pf. v. **Schweidler**. — Elektrotechn. Institut: Vorst. Pf. **Hammerl**. — Zool. Institut: Vorst. Pf. **Heider**. — Botan. Institut: Vorst. Pf. **Heinricher**. — Botan. Garten: Dir. Pf. **Heinricher**. — Mineral.-petrogr. Institut: Vorst. Pf. **Cathrein**. — Geol.-paläontol. Institut: Vorst. Pf. **Blaas**. — Chem. Institut: Vorst. Pf. **Brunner**. — Institut für kosm. Physik: Vorst. Pf. **Exner**. — Institut f. exp. Psychol.: Vorst. Pf. **Hillebrand**.

Akademische Vereinigungen.

Commentwaffe: Korbschläger.

Burschenschaften in der B. d. O. (cf. O. I. b). Innsbrucker Burschenschaft: Brixia, gest. 18. 11. 76 von Brixener Abit. als ak. Vg. Brixener Stud. (o. A.), s. 85 ak. Gesellsch. Brixia (d.-nat.), s. 88 wehrh., s. 91 ak. Vb., ftr. s. WS. 94/95, s. 1906 kons., 91 bis 03 im FVh. m. d. Waidh. Verband, s. 26. 5. 09 B., s. 30. 5. 09 in der B. d. O.; beh. aufgelöst 7. 6. 97 (rek. als ak. Vb. Rhaeto-Germania; rosa-silber-blau) u. 30. 6. 1900 (bis Anf. WS. 00/01 Rhaeto-Germania; gold-rot-grün), susp. 17. 10. 14, bald rek. D. grün-rot-gold (Band s. 91), Fb. grün-rot, P. Gold, d. grüne Tuch-M. (s. WS. 94/95; bis 1. 9. 10 Samt-M.). X, XX, XXX. Kn.: Deutsches Café, Museumstr. — Ak. B. Germania, gest. 8. 3. 92 von ausgetretenen Schwaben, beh. aufgelöst 6. 7. 96, rek. 9. 7. 96 (bis 6. 11. 96 Teutonia), beh. aufgelöst 1. 5. 97, rek. als Teutonia, als solche beh. aufgelöst 7. 6. 97, rek. 11. 6. 97 (bis WS. 97/98 Cheruscia; gold-weiß-schwarz, gelbe M.), beh. aufgelöst 30. 6. 1900 (bis Anfang WS. 00/01 Teutonia). Schwarz-weiß-gold, Ff. schwarz-weiß, P. Gold, schwefelgelbe M. (als Teutonia: schwarz-silber-rot, d. blaue Samt-M.). Lebensprinzip. Kn.: Deutsches Café, Museumstr. X, XX, XXX, XXXX. — Ak. B. Suevia, gest. 2. 12. 68 als Tischgesellschaft Vorarlbergia (internat., progr.), s. 20. 7. 71 ak. Vb., s. 2. 12. 71 ftr., s. III. 77 L., s. 17. 8. 77 Suevia, s. 5. 5. 81 DAVb., s. 13. 6. 83 kons., s. 18. 1. 84 B., 30. 6. 1900 beh. aufgelöst, bis 22. 9. 1900 Cimbria. Rot-weiß-schwarz, Fb. rot-schwarz, P. Gold, rote M. (25. 6. 70 bis 2. 11. 71 schwarz-weiß-rot; als Cimbria: gold-rot-schwarz, schwarzsamtne Kranz-M. m. gold. Kranz auf rotem Streifen). Café: Maximilian; Kn.: Österr. Hof, Andreas-Hoferstr. 47. X, XX, XXX. — Suspendiert s. 10. V. 1910: Ak. Burschenschaft d. Pappenheimer, gest. 27. 10. 84 als Gesang-V.,

Digitized by Google

s. WS. 86/87 ak. Vb. Pappenheimia (wehrh., d.-nat., schwarz-weißgrün), 25. 5. 90 bis Jan. 91 im WV., s. 10. 12. 90 kons. ftr. DAVb., s. 6. 6. 92 B. im LDC., beh. aufgel. 7. 6. 97, rek. WS. 97/98 als Arminia (schwarz-weiß-grün, weiße M.), susp. SS. 99, bald rek., beh. aufgelöst 30. 6. 1900, rek. Sept. 1900 als B. d. Pappenheimer, susp. 16. 3. 08 bis 15. 10. 08. Grün-weiß-schwarz (s. WS. 90/91), Fb. grün-schwarz, P. Silber, d.grüne M. (WS. 90/91 bis WS. 97/98 graue M., dann schwarze Samt-M.).

Corps (deutsch-nat.) im Kösener SCV. (cf. I. a. 1). Innsbrucker SC.: Gothia, gest. 20. 10. 70 als Vb. Walhalla, s. 4. 1. 72 ftr., s. 8. 3. 72 C., s. 16. 5. 72 Gothia, beh. aufgelöst 29. 12. 75 bis 2. 8. 76 (inzw. zeitweilig Herulia), im K. SCV. s. 4. 6. 97, rez. 4. 3. 98, 29. 6. 1900 beh. aufgelöst, rek. 5. 7. 1900, bis 18. 11. 1900 Vandalia (rot-goldrot, zinnoberrote M.), susp. 2. 5. 04 bis 7. 7. 05 u. 21. 5. 08 bis 21. 1. 09. D.blau-weiß-rosa, Ff. blau-rosa, P. Silber, d.blaue M. (zeitweilig im SS. weiße St.). Kn.: Breinössl; Café: Max. — Athesia, gest. 5. 11. 61 von Bozener Stud., beh. aufgelöst 29. 12. 75 bis 2. 8. 76 (inzw. zeitweilig Isarkia), SS. 98 kurze Zeit susp., s. 11. 3. 98 im HS. SCV., beh. aufgelöst 29. 6. 1900 (17. 10. 00 bis 18. 11. 00 Etschländer, schwarzweiß-h.blau v. u.), s. 8. 2. 1901 im K. SCV., rez. 1. 2. 02, susp. 9. 3. 1904 bis 13. 12. 05. H.blau-weiß-schwarz, Fb. blau-schwarz, P. Silber, h.blaue M. (9. 5. 07 bis 15. 5. 09 im SS. weiße Seiden-St.). Kn.: Breinössl; Café: Paul. — Rhaetia, gest. 30. 12. 59 (hervorgeg. aus d. freiwill. Schützenkompagnie 1859), beh. aufgelöst 29. 6. 1900, bis 5. 11. 00 Frisia (rosa-weiß-d.blau, rosa M.), susp. 28. 11. 00 bis 30. 9. 10, im HS. SCV. 98 bis 02, im DSCV. 30. 9. 10 bis 11. 2. 11, s. 28. 1. 13 im K. SCV., rez. 28. 5. 13. Grün-weiß-grün, Fb. grün-weiß, P. Silber, d.grüne M. Kn.: Deutsches Café, Museumstr.; Café: Hierhammer. — Chargen: X, XX, XXX. — b) suspendiert: Rugia, 30er Jahre. Grün-weiß-rot. — Teutonia (ältere), 30er Jahre. Grün-weißschwarz. — Teutonia (jüngere), 21. 11. 1848 bis 52. Blutrot-goldschwarz, Ff. rot-schwarz, rote M. — Arminia, 1848 bis 52. Schwarzrot-schwarz, P. Gold. d.rotes Cerevis. — Germania, 1848 bis 52. Schwarz-h.rot-gold, schwarze M. — Alemannia, 1848 bis 52. Blauweiß-rot. — Rhaetia (ältere), um 1848. — Chattia, gest. 10. 11. 58 als ak. Vb. Chinesia, s. 29. 10. 62 C., Febr. 63 susp.; s. 6. 1. 1914 Chattia. Rot-weiß-rot, P. Silber, kein Fb., rote M. X, XX, XXX.

Deutsch-akadem. Verbindung: DAVb. der Staufen, gest. 4. 11. 75, rek. 1902, freischlagend. Schwarz-gold-violett, Fb. schwarz-violett, P. Gold, braunrote M. (n. g.).

Kathol. Korporationen m. MV.: a) Kathol.-deutsche Stud.-Vb. im CV. (cf. II. c. 1). Innsbrucker CV.: Austria, gest. 3. 3. 64 als kath. Vb. Allemannia, aufgelöst 9. 6. 64, rek. als Austria 9. 7. 64. Weiß-rot-gold (auch als Allemannia), P. rot, Ff. weiß-rot, P. Gold, weiße M., im SS. weiße St. EH. s. 23. 5. 04: Prüglbaustr. 3; Café Central. — Leopoldina, gest. 12. 5. 1901, von Tirolia abgezweigt, im Österr. Kartell bis SS. 03, als fr. Vg. im CV. s. 21. 8. 03, Vb. s. 14. 6. 05. D.blau-moosgrün-gold, Ff. blau-grün-blau, P. Gold, am gold. Streifen blau, d.blaue Samt-M. u. blaue Seiden-St. Kn.: Arlberger-hof; Café: Central. — Rhaeto-Bavaria, gest. 19. 6. 1908 von Leo-

Digitized by Google

poldina, im CV. s. 15. 7. 08, ftr. s. 18. 11. 08. Hochrot-weiß-h.blau, Fb. weiß-blau, P. Gold, rote M. Kn.: Hôtel Central. — X, XX, XXX, XXXX. — b) V. im KV. (cf. II. e. 2): Rhenania, gest. 27. 5. 95, aus einem Rheinländerzirkel hervorgeg., im KV. adm. 1896, rez. 1897, verschmolzen m. d. susp. kath. Vereinen Akademia (19. 10. 71 bis ca. 74), Alpina (SS. 74 bis ca. 75) u. Tirolia (5. 6. 77 bis 83), susp. 4. 11. 1914. Grün-weiß-blau, n. g. (nur Reichsdeutsche als Vollaktive). Kn.: Hotel Victoria. — Im FVh. zum KV. s. Pfingsten 13.: Tirolia, ak. kath. V., gest. 26. 1. 93. Grün-weiß-gold, Ff. grün-gold, P. Silber (nur Band). Kn.: Bürgerl. Bräuhaus, Viaduktstr. X, XX, XXX, XXXX. — c) Sekt. d. Schweiz. Studenten-V. (cf. S. II. d. 2): Helvetia-Oenipontana, Theologen-Vb. im theol. Konvikt, gest. Herbst 1860, susp. 63, rek. 67, 74 u. 91. Rot-weiß-grün, Ff. rot-weiß, rote St. K.: Café Haustus. — d) sonstige: Welfen, V. kath. deutsch. Hochsch., gest. 27. 9. 08. Blau-gold-schwarz, Ff. blau-gold, P. grün (nur Band). Kn.: Akademikerhaus. — Ak.-wissenschaftl. Leo-V., gest. 11. 5. 94; o. A. (Verband cf. II. e. 5). Kn.: Akademikerhaus. — Unitas, ak. V. zur Förderung der Interessen der geistl. Lehramts-Kandidaten, gest. 15. 6. 98; o. A. Kn.: Hôtel Stern. — Vindelicia, V. kath. deutsch. Hochsch., gest. Nov. 1901. Rosa-gold-blau (Band). — Ak. Bonifatius-V., gest. 1870; o. A. (cf. IV. 4). Adr.: Theol. Konvikt. — Freundsberg, Ferial-Vb., gest. 27. 12. 1900. Grün-gold-rot, n. g. Kn.: Freundsberg. — Kath. ak. Abstinenten-verband, Ortsgr. I. u. II. (Benediktiner). Adr.: Theol. Konvikt (cf. O. V. b. 5).

Gesang- und Sport-Vereine: Sängerschaft Skalden, gest. 15. 2. 63, s. 1904 korp., ftr. s. SS. 1906, bis 13. 5. 12 Ak. Gesangs-V. (freiheitl.). Weiß-grün-weiß, P. Gold, lichtapfelgrüne M. Kartell mit Barden-Prag, AGV.-Wien, Paulus-Leipzig u. Gothia-Graz. Kn.: Goldene Krone. — Ak. Alpenklub, gest. 1893, aufgelöst 30. 6. 1900, rek. WS. 1900/1901 (freiheitl.). Schwarz-rot-gold. Kn.: Grauer Bär. — Deutsch-österr. Alpen-V. (ak. Sektion), gest. 1902. — Ak. Sportklub, gest. 1897. — Ak. Sängerbund, gest. 1898 (kathol.). — Ak. Schützengilde, V. kathol. Hochschüler, gest. 1898. — Ak. alpiner V., gest. 1892, bis 1900 ak. V. f. tirol.-vorarlberg. Heimatskunde (kathol.). Blau-weiß-grün. Kn.: Alpenrose.

Wissenschaftl. Vereine: Juristen-V., gest. 93; o. A. — Ak. V. der Mediziner, gest. 10. 11. 81. (d.-nat.). Schwarz-weiß-schwarz, P. Silber, n. g. — Ak. Philologenklub, gest. 19. 11. 74; o. A. — Ak. V. der Germanisten, gest. 30. 10. 75; o. A. — Ak. Vb. d. Anglisten, gest. 1905; o. A. — Ak. Romanisten-V., gest. 1907. — Ak. Historiker-Klub, gest. 2. 12. 72; o. A. — Ak. V. d. Mathematiker, gest. 1892. — Ak. V. der Naturhistoriker, gest. 1889; o. A.

Finkenschaften: Deutsch-freiheitliche Finkenschaft. — Deutsch-kath. Finkenschaft, gest. 1897, s. 18. 8. 13 im Verbande der reichsdeutschen Freien Kath. Stud.-Vereinigungen (cf. VII. 2).

Sonstige Vereine: Südmark, ak. Ortsgr. Wartburg (gest. 31. 12. 94) u. Deutsche Finkenschaft (gest. 1895). — Ak. Ortsgr. d. deut-

Digitized by Google

schen Schul-V. — Tiroler Volksbund (ak. Bundesgruppe), gest. 1906. — Ak. Rede- u. Lesehalle, gest. 7. 3. 1906; ihr gehören alle auf freiheitl. Grundlage stehenden Korporationen an. Lokal: Kolingasse. — Rede- u. Lesehalle d. kath. Akademiker, gest. 1906. — Fr. Vg. alldeutscher Hochschüler, gest. WS. 1908/09. — Deutsch-südtiroler Hochschulverband. — Internat. Stud.-Gesellsch., gest. 1913.

Nichtdeutsche Vereine: Velebit, kroat.-ak. V., gest. 1893. Weißblau-rot. — Zrinjski, kroat.-ak. V., gest. 1906. — Zmaj, serb.-ak. V., gest. 1906, 1914 beh. aufgelöst.

Dem seit 1905 bestehenden „Hochschul-Ausschuß der deutsch-freiheitlich. Studentenschaft" gehören d. Corps, Burschenschaften, der ak. Alpenklub u. d. ak. V. d. Mediziner an; daneben besteht seit 1906 der die kath. Verbindungen u. Vereine und ihre Finkenschaft vereinigende kathol.-deutsche Studentenausschuß.

PRAG.

Immatr.: Meldung bis 4. Mai, später nur mit besonderer Bewilligung des Professoren-Kollegiums oder des akadem. Senates. Zur Giltigkeit der Inskription ist das persönliche Erscheinen erforderlich. Betrag: 10 Kr. Ausländer werden wie Inländer immatrikuliert, wenn ihr Maturitätszeugnis mit dem inländischen gleichwertig ist. Exmatr.: 4 K. 10 h. Vorlesungen: 2 K. 10 h. für die Wochenstunde. Stundung: keine, Befreiung bei Armutszeugnis für Inländer. Freitische: im Deutschen Studentenheim, Mariengasse 34, sind 40 Freiplätze, neben 100 Zahlplätzen; viele Freiplätze auch in der Mensa academica, Krakauergasse 76, auch in vielen Stiftungen. Krankenkasse: Die Dr. v. Krumbholzsche Stiftung sorgt für mittellose erkrankte Studenten durch kostenfreie Behandlung usw., ebenso ein Ak. V. für Sexualhygiene. Lesehallen: Die Lese- und Redehalle d. deutsch. Studenten u. Germania, Lese- u. Redeverein d. deutschen Hochschüler (cfr. unter Vereinigungen). Wohnungen: frei, nach Platz und Würdigkeit im Studentenheim, dort auch gegen Bezahlung, bei Privatparteien ca. 25 K. bis 30 K. monatlich, dazu 2—4 K. für Bedienung. Morgenkaffee 20 h. täglich. Seit 11. 3. 1912 besteht ein akad. Wohnungsausschuß mit dem Zwecke, den deutschen Stud. Prags Wohnungen nachzuweisen, die wegen ihrer gesundheitl. u. wirtschaftl. Eignung empfohlen werden können. Auskunft erteilt die Auskunftsstelle, Univ.-Quaestur, Obstmarkt 7 II. Mittagstisch in der Mensa academica 66 h., sonst 16 bis 32 K. monatlich. — Die mit *** bezeichneten Vorlesungen werden um das gesetzliche Minimum ohne Rücksicht auf die erlangte Befreiung gelesen. Für die mit †* bezeichneten Vorträge wird ein höheres Kollegiengeld, jedoch mit Rücksicht auf die erhaltene ganze oder halbe Befreiung, für die mit †*** bezeichneten auch ein höheres Kollegiengeld, jedoch

Digitized by Google

ohne Rücksicht auf die erlangte Befreiung, bestimmt. — Auskünfte in Studienangelegenheiten erteilen die Zentralvereine, besonders die „Germania".

K. K. Deutsche Karl-Ferdinands-Universität.

Gestiftet 1347—1348.

Anfang 27. April, Schluß Ende Juli.

Rektor: **Zycha** (rechts- u. staatswiss. Fak.). — *Dekane:* **Jatsch, Zuckerkandl, Kohn, Rietsch.**

I. Theologische Fakultät.

Dekan: Jos. **Jatsch.**

1. *Pf. ord. em.:* Aug. **Rohling** (15. 2. 39) (alttest. Exeg.).

2. Professoren-Kollegium.

Pff. ord.: Jos. **Rieber** (22. 11. 61) allg. u. besond. Einltg. in d. Bücher d. A.T. (Forts.) 4; hebr. Altertümer (Forts.) 1; Buch Numeri u. Prophet Zacharias n. d. Urtexte 1 + 1 m. 2; Psalmen 1; schriftarab. Texte 2; äthiop. Texte 1; bibl. Hermeneut. (Forts.) 1; alttest. Sem. 1. — Jos. **Zaus** (3. 9. 63) propaedeutica philosophico-theologica 3; theologia fundamentalis (de ecclesia catholica) 5; philos.-theol. Sem. 1. — Frz. **Endler** (17. 5. 85) theologia dogmat. II. 4 m. 2 + 1; theologia speculativa (disquisitiones christologicae) 1 m. 2. — K. **Hilgenreiner** (23. 2. 67) theologia moralis specialis 4 m. 2; moraltheol. Übgn. 1. — Aug. **Naegle,** Kirchengesch. d. 2. Hälfte d. Mittelalt. u. d. Neuzeit 4 m. 2; Patrol. (altchristl. Schriftsteller) 1; patrist.-kirchengesch. Sem. 1. — Jos. **Jatsch,** Pastoraltheol. (spez. Liturg. u. Hodeget.) 3 m. 2; Verwaltg. d. Bußsakram. 1 m. 2; Einf. in d. schriftl. Pfarramtspraxis 1. — Frz. **Steinmetzer,** Einltg. ins N.T. (Forts.) 2; Markusev. (Forts.) 4; Thessalonicherbr. 2; assyr. Inschriften 1; neutest. Sem. (Joh.-Apokalypse, Forts.) 1. — J. **Schlenz,** kathol. Kirchenr. 1 + 1 m. 2; kathol. Eher. 2; kirchenrechtl. Übgn. 1 m. 2; christl. Gesellschftsl. 1 m. 2.

3. Der übrige Lehrkörper.

Tit.-Pf. ext.: Jos. **Hauer,** Katechet. 2; Schulpädag. 1; prakt. katechet. Übgn. 1 m. 2.

II. Rechts- und staatswissenschaftliche Fakultät.

Dekan: Rob. **Zuckerkandl.**

1. *Pf. ord. em.:* Em. **Sax** (8. 2. 45) (polit. Ökon.), seit 1. 10. 93.

2. Professoren-Kollegium.

Pff. ord.: Em. **Pfersche** (18. 12. 54) hat angekündigt: österr. Privatr. (Forts.) 3 m. 2. Derselbe ist aber gestorben. — Heinr. **Singer** (27. 6. 55) Enzyklop. d. Rechtswiss. 1 m. 2; Kirchenr. (ausgew. Kap.) 3. — Rob. **Zuckerkandl** (3. 12. 56) Finanzwiss. 1 + 2 m. 2; österr. Agrarr. 1 m. 2. — Heinr. **Rauchberg** (12. 4. 60) allg. u. österr. Statist.

Digitized by Google

2 m. 2. — O. **Franki** (4. 10. 55) Handels- u. Wechselr. II. 2; Sem.-Übgn. (Handelsr.) 1. — A. **Zycha** (17. 10. 71) neuere österr. Rechtsgesch. 3; neuere österr. Rechtsgesch., besond. Tl. (d. poln. Erwerbgn.) 1. — L. **Wahrmund** (1860) Eher. 2; kirchenrechtl. Sem. 2. — Arth. **Spiethoff,** Finanzwiss. 5; volksw. Übgn. (mitteleurop. Zollverband) 1 m. 2. — Rob. Ritter **v. Mayr** (13. 9. 74) Pandekt. II. 2 m. 2; österr. Privatr. (Familienr.) 2. — L. **Spiegel** (31. 3. 64) österr. Staatsr. (ausgew. Lehren) 1 + 1 m. 2; staats- u. verwaltgsrechtl. Übgn. 1 m. 2. — Arth. **Skedl** (9. 7. 60) (österr. Zivilprozeßr.) hat nicht angekündigt. — P. **Dittrich** (28. 9. 59) (med. Fak.) gerichtsärztl. Kasuistikum f. Jur. inkl. forens. Psychiatr. 3. — **N. N.**, Pandekt. I. 6. — **N. N.**, österr. Strafprozeßr. 5.

Pff. ext.: M. **Rintelen** (23. 2. 80) österr. Reichsgesch. 5; dtsch.-rechtl. Übgn. 1; Genossenschaftsr. 1. — P. **Sander** (3. 7. 66) (Wirtschftsgesch.) hat nicht angekündigt.

3. Der übrige Lehrkörper.

Tit.-Pff. ext.: Benno **Kafka** (27. 9. 81) Anfechtgsr. 1; Urheberr. 2. — O. **Peterka** (23. 3. 76) dtsch. Erbr. 2; Rechtsgesch. Böhmens 2.

Dozz.: O. **Tesař** (österr. Strafr.) hat nicht angekündigt. — Egon **Weiß,** Gesch. d. gemeinrechtl. Wissenschft. d. 19. Jahrh. 1; Pandekt. (Familienr.) 2; Examinat. u. Konversat. d. röm. R. 1 m. 2 + 1.

Suppl.: F. **Peters,** österr. Staatsverrechng. $7^1/_2$.

III. Medizinische Fakultät.

Dekan: Alfr. **Kohn.**

1. *Pff. ord. em.:* Ant. **Wölfler** (12. 1. 50) (Chir.). — J. **Gad** (30. 6. 42) (Physiol.). — Ferd. **Hueppe** (24. 8. 52) (Hyg.). — *Tit.-Pff. ord. em.:* A. **Schenkl** (19. 11. 43) (Augenh.). — F. **Ganghofner** (20. 3. 44) (Kinderh.). — *Pff. ext. em.:* Enoch Heinr. **Kisch** (6. 5. 41) (Balneol.). — K. **Weil** (19. 3. 44) (Chir.). — Th. **Petrina** (11. 5. 42) (inn. Med.).

2. Professoren-Kollegium.

Pff. ord.: Arn. **Pick** (20. 7. 51) Nervenklin. 3. — Rud. **Jaksch v. Wartenhorst** (16. 7. 55) spez. Pathol. u. Ther. d. inn. Krkhtn., med. Klin. u. Prakt. 5 m. $1^1/_2$; Arbtn. in d. Klin. f. Vorger. tägl. g.; Übgn. in d. Auskultat. u. Perkuss. 3. — P. **Dittrich** (28. 9. 59) gerichtl. Med. 5; gerichtsärztl. Prakt. 2; Begutachtg. v. Unfallsfolgen, f. Ärzte u. Stud. 1 m. 2. — R. Ritter **v. Zeynek** (9. 12. 69) physiol.-chem. Kurs f. Anf. 2 m. 3; Anltg. z. physiol.-chem. Untersuchgn. f. Vorger. 6 m. 3 + 6 m. 3 g.; sanit.-polizeil. Untersuchgn. u. Prüfg. d. offizinell. chem. Präpar., f. Physikatskand. (m. Lippich) ganztg. — H. **Schloffer** (18. 5. 68) spez. chir. Pathol., Ther. u. Klin. 5 m. $1^1/_2$. — A. **Tschermak v. Seysenegg,** Physiol. II. (animal.) 5; physiol. Übgn. (in 2 Grupp.) (m. Kahn) je 1 + 1 m. 2; Arbtn. im Inst. f. Vorger. tägl. g. — Ant. **Elschnig** (22. 8. 63) Pathol., Ther. u. Klin. d. Augenkrkhtn. II. 5. — F. **Kleinhans** (4. 6. 64) geburtsh. u. gynäkol. Vorlesgn. u. Klin. 5 m. 2; geburtsh. Kolloqu. 1 ö. — K. **Kreibich** (1869) Klin. d. Haut- u. Geschl.-Krkhtn. 3. — O. **Großer** (21. 11. 73) systemat. Anat. d. Menschen II. (Gefäße, Nervensyst., Sinnesorg.) 6; Ergänzgn. dazu 2 g.; Entw.-Gesch. d. Menschen 3; Arbtn. im Inst. f. Vorger. tägl. g. — Ant. **Ghon** (1. 1. 66) pathol. Anat. 5; pathol.-anat. Sezierübgn. 3; Arbtn.

Digitized by Google

f. Vorger. tägl. ganztg. — Alfr. **Kohn** (22. 2. 68) histol. Übgn. 2 + 2 m. 2; histol. Arbtn. f. Vorger. tägl. g. — W. **Wiechowski,** Arzneiverordng. u.-bereitg. (m. Starkenstein) (f. 8. Sem.) 2 m. 2; pharmakognost. Übgn. 5 m. 2; Pharmakogn. f. Physikatskand. (m. Starkenstein); Arbtn. im Inst. (m. Starkenstein) tägl. — Rud. **Schmidt** (23. 3. 73) spez. Pathol. u. Ther. d. inn. Krkhtn. m. Prakt. 5 m. 1½; Auskultat. u. Perkuss. (Übgn.) 3. — Osk. **Ball** (6. 12. 69) bakt. Prakt. 1 m. 2; hyg. Prakt. 2; hyg. Untersuchgsmethdn. f. Physikatskand. 2 m. 2½; natürl. System d. bakteriell. Infektionen 1 ö. — Arth. **Biedl** (4. 10. 69) allg. u. exp. Pathol. 5; wiss. Arbtn. im Inst. tägl.

Pff. ext. m. Tit. u. Char. e. Pf. ord.: Alois **Epstein** (6. 1. 49) Klin. d. Kinderkrkhtn. m. bes. Berücks. d. erst. Kindesalt. 2; Prakt. 2 g.; Schutzpockenimpfg. m. prakt. Übgn. 1.

Pff. ext.: Jak. **Singer** (22. 12. 53) med. Poliklin. 6 g. — K. **Bayer** (7. 6. 54) chir. Diagnost. u. Technik 1 m. 2. — Hugo **Rex** (9. 1. 61) vergl.-anat. Prakt. f. Stud. d. 1. u. 2. Jahrgang. 3. — Heinr. **Boennecken** (24. 11. 62) theoret. u. prakt. Zahnhlkde. m. Demonstr. 3; †***zahnärztl. Operat.-Kurs 6 m. 2 (Hon. 100 K.) †***zahnärztl. Technik 6 m. 2 (Hon. 100 K.). — H. **Dexler** (10. 5. 66) Tierseuchenl. u. Veterinärpolizei 5; Tierpsychol. 3. — L. **Knapp** (30. 7. 68) geburtsh. Operat.-Kurs 3. — Alfr. **Fischel** (26. 9. 68) topogr. Anat. d. Menschen 1 m. 2; Grundz. d. kausal. Morphol. 2.

3. Der übrige Lehrkörper.

Pf. ext. m. Tit. u. Char. e. Pf. ord.: Eug. **Steinach** (27. 1. 61) (Physiol.) hat nicht angekündigt. — Jos. **Langer** (20. 6. 66) (Graz) Kinderkrkhtn., insbes. Ernährgsstörgn. d. Säuglingsalt. 5; Impfkurs 1.

Pff. ext.: O. **Piffl** (23. 1. 66) Klin. d. Ohrenkrkhtn. 3. — Ed. **Pietrzikowski** (22. 5. 55) Unfallbegutachtg. (prakt. Übgn.) 1; Methdn. z. Wiedererlangg. verloren. Erwerbsfähigkt. 1. — Egm. **Münzer** (4. 5. 66) Pathol. u. Ther. d. inn. Krkhtn. (augew. Kap.) 3; Krknpflege, inkl. Diätet. u. Hydrother. 1; Arzt u. Gesellschft. 1. — Gottfr. **Pick** (26. 11. 67) endosk. Untersuchgsmethdn. d. Atmgs.- u. Verdauungsorg. 1; Krkhtn. d. Kehlkopfes 3; Gesch. d. Prager med. Fakultät 1. — Rud. **Fischl** (12. 2. 62) Diagnost. u. Ther. d. Kinderkrkhtn. (prakt. Übgn.) 4. — Rud. **Winternitz** (21. 3. 59) Poliklin. d. Haut- u. Geschl.-Krkhtn. 4. — Frz. **Lucksch** (pathol. Anat.) hat nicht angekündigt. — R. **Kahn,** vergl. Physiol. 1. — F. **Lippich** (physiol. Chem.) hat nicht angekündigt. — Edm. **Weil** (Hyg.) dgl.

Tit.-Pff. ext.: Rob. Wolf **Raudnitz** (25. 8. 56) Übgn. in d. Diagnost. d. Kinderkrkhtn. 1. — L. **Waelsch** (20. 11. 67) Geschl.-Krktn. d. Prostituiert. 2. — Hugo **Wiener** (21. 6. 68) Pathol. d. Nervenkrkhtn. 2. — V. **Lieblein** (27. 11. 69) chir. Poliklin. 2. — Alex. **Margulies** (31. 5. 70) Pathol. d. Nervenkrkhtn., einschl. d. Psychoneurosen 3. — W. **Anton** (21. 5. 61) Ohrenhlkde. (ausgew. Kap.) 1. — K. **Walko** (4. 8. 72) (inn. Med.) hat nicht angekündigt. — Ferd. **Schenk** (30. 7. 69) gynäkol. Poliklin. 1; geburtsh. Untersuchg. 2; geburtsh. Operat.-Lehre m. Übgn. am Phantom 4. — Edm. **Hoke** (20. 9. 74) (inn. Med.) hat nicht angekündigt. — E. **Sträußler** (Psychiatr.) dgl. — Jul. **Rihl,** Unregelmäßigktn. d. Herzschlages 1.

Digitized by Google

Dozz.: F. **Weleminsky** (20. 1. 68) (Hyg.) hat nicht angekündigt. — Kamill **Hirsch**, Klin. d. Augenkrkhtn. 2. — G. **Doberauer** (Chir.) hat nicht angekündigt. — K. **Springer** (Chir.) dgl. — Osk. **Fischer**, Arbtn. im Labor. d. psychiatr. Klin. f. Vorger. tägl. — Alfr. **Kraus** (Dermatol.) hat nicht angekündigt. — Heinr. **Hilgenreiner**, chir. Operat.-Lehre m. Übgn. an d. Leiche 3 m. 2. — Hans **Rotky**, Auskultat. u. Perkuss. 4. — Hans **Rubritius** (Chir.) hat nicht angekündigt. — Rob. **Salus**, Ophthalmosk. (= 4 stdg. Kolleg). — Gottl. **Salus**, Epidemiol. 1; schulhyg. Übgn. 2. — Ant. **Garkisch** (Gynäkol.) hat nicht angekündigt. — José **Verocay** (pathol. Anat.) dgl. — K. **Zörkendörfer** (Balneol.) dgl. — Hugo **Pribram**, Ther. d. inn. Krkhtn. II. 1; Diff.-Diagnost. inn. Krkhtn. 1. — Frz. **Bardachzi**, Röntgenverfahren in d. inn. Med. 2; Diagnost. u. Ther. d. Magenkrkhtn. 2. — Alex. **Skutetzky**, klin. Untersuchgsmethdn. d. menschl. Se- u. Exkrete 2. — F. **Schleißner** (Kinderh.) hat nicht angekündigt. — W. **Spät** (Hyg.) dgl. — Em. **Starkenstein**, exp. Ther. 2; s. a. Pf. ord. Wiechowski. — Osk. **Adler** (inn. Med.) hat nicht angekündigt. — R. **Imhofer**, Pathol. u. Ther. d. Krkhtn. d. Mundhöhle, d. Rachens u. Kehlkopfes 2. — Erw. **Klausner**, Diagnost. d. Haut- u. Geschl.-Krkhtn. 2. — Arn. **Löwenstein** (Augenh.) hat nicht angekündigt.

IV. Philosophische Fakultät.

Dekan: Heinr. **Rietsch**.

1. *Pff. ord. em.:* O. **Willmann** (24. 4. 39) (Philos. u. Pädag.), seit 1. 10. 03 (wohnt in Salzburg). — O. **Keller** (28. 5. 38) (klass. Philol.) seit 1. 4. 09. — Osk. **Lenz** (13. 4. 48) (Geogr.). — G. K. **Laube** (9. 1. 39) (Geol. u. Paläontol.).

2. Professoren-Kollegium.

Pff. ord.: K. **Holzinger** Ritter **v. Weidich** (14. 7. 49) lakedaimon. Altertümer 3; Pindars olymp. Siegesgesänge 2; philol. Sem. (Aristophanes' Frösche) 1 + 1 m. 2 g. — Alois **Rzach** (16. 11. 50) Metrik d. Griech. u. Römer II. 3; griech. u. röm. Münzwesen 2; philol. Prosem.: (Vergilius' Aeneis B. II.) 1 m. 2 + 1 g. — Aug. **Sauer** (12. 10. 55) dtsch. Lit. (1830—1848) 5; dtsch. Sem. (Fichtes „Reden an d. dtsch. Nation" sowie Besprechg. d. Sem.-Arbtn. u. Vortr. d. Mitglieder) 1 m. 2 g. — W. **Klein** (28. 11. 50) Pompeji 3; Denkmale d. troisch. Sagenkreises 2; Sem. (archäol. Übgn.) 1 m. 2 g. — Em. **Werunsky** (6. 4. 50) Gesch. d. Mittelalt. II. 3; Territorial-Verfassgs.- u. Verwaltgsgesch. 2; Sem.-Übgn. (Mittelalt.) 1 m. 2 g. — Gg. **Pick** (10. 8. 59) analyt. Geom. (Forts.) 2; Zahlentheor. 3; mathem. Sem. (Übgn.) 1 m. 2 g. — M. **Grünert** (13. 10. 49) Märchen von 1001 Nacht (Erkl.) 2; ausgew. Lieder d. Hamāsa (Erkl.) 1; neupers. Grammat. 2; semit.-philol. Übgn.: a) phönik. Inschrftn., b) Besprechg. d. eingereicht. Arbtn. (m. Pollak) 1 m. 2 g. — Günth. Ritter **Beck v. Mannagetta** (25. 8. 56) allg. Biol. d. Pflanz., f. Med. u. Naturhistor. 5; heim. Flora, f. all. Fak. 1 m. 2; Untersuch. u. Bestimm. heim. Pflanz. 3 m.; wiss. Arbtn. g. — Heinr. **Swoboda** (15. 10. 56) griech. Inschriftenkde. 3; Gesch. Alexand. d. Gr. 2 ö.; histor. Übgn. (attische Volksbeschlüsse) 1 m. 2 g. — Chr. Frhr. **v. Ehrenfels** (20. 4. 59) allg. Werttheor. 1 m. 2 + 1;

Digitized by Google

Probl. d. Willensfreiht. 2; d. Kunstwerk Rich. Wagners 1; Sem. (Lekt. ausgew. Schriften) 1 g. — Ottok. **Weber** (10. 6. 60) allg. Gesch. d. 17. Jahrh. 2 m. 2; europ. Kriege seit 1494 1; Sem.-Übgn. (neuere Gesch.) 1 m. 2 g. — Frz. **Wähner** (23. 3. 56) geol. Bau d. böhm. Masse, II. Tl. 2; geol. Bau d. Alpen 1; Gesch. d. Tierwelt, II. Tl. 2; geol. u. paläontol. Übgn. 2 g.; Arbtn. im Inst. tägl. g. — Ant. **Pelikan** (24. 3. 61) spez. Mineral. 5; mineral.-petrogr. Übgn. 3; Bestimm. d. Minerale 1 m. 2; Arbtn. f. Vorger. g.; Exkurs. g. — Em. **Freymond** (9. 7. 55) histor. Grammat. d. frz. Spr. III. 4; leicht. altprovenz. Texte 1; altfrz. Übgn. (Aucassin u. Nicolette) 1 m. 2 g. — F. **Czapek** (16. 5. 68) allg. Botan. 5; Arbtn. im pflanzenphysiol. Inst. f. Anf. u. Vorger. tägl. — Sam. **Steinherz** (6. 12. 57) Gesch. d. Habsburger im Mittelalt. 1 + 2 m. 1½; Beziehgn. Ungarns z. Türkei im Mittelalt. 1; Sem. (Gesch.-Quellen d. 14. Jahrh.) 1 m. 2 g. — Hans L. **Meyer** (31. 3. 71) org. Chem., f. Philos., Med. u. Pharm. 5; chem. Übgn. ganz- u. halbtg., f. Med. 5 m. 3; wiss. Untersuchgn. f. Vorger. ganztg. — Heinr. **Rietsch** (22. 9. 60) J. S. Bach in s. Orgel- u. Klavierwerken 1 m. 2; musikwiss. Übgn. 1 m. 2. — Rud. **Spitaler** (7. 1. 59) atmosphär. Elektrizit. 3; Erdmagnetism. 1 m. 2. — Ant. **Lampa,** Exp.-Phys. II. (spez. Tl. unter Berücks. d. Anwendgn.) 5; physikal. Prakt. II. (Forts.) 2 m. 3; wiss. Arbtn. f. Vorger. tägl. g. — Wendelin **Tolscher,** prakt. Mittelschulpädag. 4; Grundlag. d. Berufs-Psychol. 1; pädag. Sem. (theoret. u. prakt. Übgn.) 1 m. 2 g. — Gerh. **Kowalewski** (27. 3. 76) Integr.-Rechng. (ausgew. Kap.) 3; Determinant.-Theor. 2; Übgn. f. Anf. 1. — Mor. **Winternitz** (23. 12. 63) Interpret. d. Kautilya-Arthaśāstra 1 m. 2; ausgew. schwier. Sanskr.-Texte 2; altindische Relig. II. 1; sanskr.-philol. Übgn. 1 ö. — Rud. **Brotanek** (4. 4. 70) engl. Volksdichtg. 3; Miltons Leben u. Werke 2; Sem. (Browning u. Tennyson) 1 m. 2 g. — Primus **Lessiak** (5. 3. 78) dtsch. Heldensage u. Volksepos 3; Wortbildg. u. Formenl. 2; dtsch. Sem. (mhd. Übgn.) 1 m. 2 g. — Alfr. **Klotz** (15. 6. 74) röm. Lit. I. 4; Livius 1 ö.; philol. Prosem. (Cicero pro Sexto Roscio) 1 m. 2. — Ant. Ritter **v. Premerstein** (6. 4. 69) Gesch. Roms im Zeitalt. d. Republik, II. Tl. 3; Privatleben d. Römer, II. Tl. 2; Sem.-Übgn. (Inschrftn. d. röm. Republik) 1 m. 2. — Fridol. **Krasser** (31. 12. 63) Phytopaläontol. m. Übgn. im Bestimm. v. Leitpflanzen 3. — Frz. **Wagner** Ritter v. **Kremsthal** (11. 3. 61) allg. Zool. 5; Arbtn. im zool. Inst. (m. Trojan) ganztg. g. — F. **Machatschek,** allg. Geogr. II. 5; geogr. Sem. 1 m. 2; geogr. Übgn. 5 m. 2.

Pff. ext. m. Tit. u. Char. e. Pf. ord.: A. **Hauffen** (30. 11. 63) dtsch. klass. Periode 2; dtsch. Mythen- u. Märchenkde. 2; dtsch. Sem. (Stiluntersuchgn. an Dichtern d. 16. Jahrh.) 1 m. 2 g. — V. **Rothmund** (23. 7. 70) physikal. Chem. II. 4; physikal.-chem. Prakt. 1 m. 4; Anltg. z. wiss. Arbtn. tägl.

Pff. ext.: G. **Rolin** (7. 3. 63) frz. Lit. d. 19. Jahrh. (Forts. u. Schluß) 1 m. 2 + 1; I Promessi Sposi di Aless. Manzoni 2; Sem. (frz. Übgn.) 2 m. 2 + 1 g. — Alfr. **Kirpal** (12. 3. 67) chem. Großindustr. 3. — Osk. **Kraus** (24. 7. 72) Logik u. Erkenntn.-Theor. 4; Gesch. d. Philos. (Überblick, Forts.) 1; philos. Übgn. (Forts.) 1. — Reinh. **Trautmann** (16. 11. 82) altkirchenslav. Grammat. 5; slav. Sem. (alttschech. Übgn.) 1 m. 2 g. — A. **Pascher,** beschreib. Botan. m. Bestimmungs-

Digitized by Google

übgn. an Samenpflanz. 1 m. 3. — Phil. **Frank**, Theor. d. Wärmestrahlg. 3; Wahrscheinlichktsrechng. 2; Sem. (Relativ.-Theor.) 2 g. — Alois **Grünwald**, Prag 5; kunsthistor. Sem.-Übgn. 2 g.

Der übrige Lehrkörper.

Dozz. m. Tit. u. Char. e. Pf. ext.: Ant. **Nestler** (7. 8. 54) Nachweise v. Verfälschgn. vegetabil. Nahrgs.- u. Genußm. 3. — Siegfr. **Reiter** (12. 2. 36) philol. Prosem. (grammat.-stilist. Übgn., Lesen ausgew. Stücke a. griech. Prosaikern) 1 m. 2 g. — Ferd. Jos. **Schneider** (6. 12. 79) dtsch. Lit. v. Anf. d. 18. Jahrh. bis z. Erscheinen d. Berliner Lit.-Briefe 3.

Dozz.: Pf. Hugo **Schmerber** (29. 7. 70) Prager Baukunst 1. — Isid. **Pollak** (14. 3. 74) hebr. Grammat. II. (Synt.) 1; d. Islam, III. Tl. 1; s. a. Pf. ord. Grünert. — Jos. **Eisenmeier** (1871) Joh. Gottl. Fichte. — Pf. O. **Hönigschmid**, analyt. Chem., f. Med. 3. — Art. **Scheller**, Beobacht. auf d. Sternwarte 2. — Frz. **Spina**, ausgew. alttschech. Texte. 3. — L. **Freund**, Entw.-Gesch. d. Vertebraten 3. — V. **Langhans**, Baugesetze u. Mechan. d. Tierkörpers 2. — Arn. **Perger**, d. moderne Bühne 1. — Rud. **Koß**, Verfassgs.- u. Verwaltgsgesch. Böhmens u. s. Nebenländer im Mittelalt. 3. — Pf. Regin. Oliver **Herzog** (Biochem.) hat nicht angekündigt. — Eman. **Trojan**, mikrosk. Übgn. z. Zell- u. Gewebelehre 2; s. a. Pf. ord. Wagner v. Kremsthal. — Nathan. **Reich**, ägypt. Kultur- u. Zivilisat.-Gesch. (ausgew. Fragen) 1 m. 2. — O. **Morgenstern**, Alkaloide 2. — Pf. W. **Sigmund**, d. Enzyme u. ihre Bedeutg. in d. Physiol. u. Technik 1. — K. L. **Wagner**, Theor. d. photogr. Bilderzeugg. 1. — Arth. **Stein**, Quellenkde. d. röm. Gesch. 2. — P. **Funk**, partielle Diff.-Gleichgn. (Forts.) 3. — Pf. P. **Zincke**, dtsch. Lit. v. 1850—1870, II. Tl. 1.

Lektt. u. Lehrer im engeren Sinne: Univ.-Musikdir. Hans **Schneider** (3. 3. 55) theoret. Studien d. Musik 2 g.; Übgn. als Vorschule f. d. Chorgesang 2 g.; d. dtsch. Volkslied in mannigfach. Bearbtgn. f. Männerchor 2 m. 2 g. — Advokat Dr. L. **Goldberger** (24. 2. 67) Stenogr., IV. Kurs 1. — Percival **Butler**, phonet. u. grammat. Übgn. 2; neuengl. Übgn. f. Vorger. 1 + 1 m. 2; neuengl. Übgn. f. Anf. u. Vorger. je 1½. — Frz. **Spina**, tschech. Sprachkurse (in 4 Kurs.) je 2 bzw. 3; Kurse f. moderne Spr., f. all. Fak. g. — Jos. **Manas**, Stimm- u. Tonbildg., Sprechtechnik etc. 1 m. 2; f. Theol. 1.

K. K. öffentliche und Universitäts-Bibliothek.

Geöffnet v. 9—1 u. 3—7 Uhr.

Bibliothekar: Dr. R. **Kukula** (9. 10. 57). — *Oberbibl.:* Dr. Jarom. **Borecky** (6. 8. 69). — *Bibl. I. Klasse:* Dr. Borivoj **Prusik** (1872); Dr. Zdenko **Tobolka** (21. 6. 74); Dr. J. **Zmavc** (1871); Dr. Jos. **Eisenmeier** (1871); J. **Emler**. — *Bibl. II. Klasse:* Priv.-Doz. Dr. Isid. **Pollak**; Frz. **Heric**; Dr. Em. **Franke**; Dr. Bohdan **Bláha**; Dr. W. **Wostry**. — *9 Assist.*

Wissenschaftliche Institute.

A. Bei der theol. Fakultät: Philos.-theol. Seminar. Vorst. Pf. **Zaus**. — Alttest. Sem. Vorst. Pf. **Rieber**. — Neutest. Seminar. Vorst.

Digitized by Google

Pf. Steinmetzer. — Patrist.-kirchengesch. Seminar. Vorst. Pf. **Naegle.** — B. Bei der rechts- u. staatswiss. Fakultät: Rechtswiss. Seminar. Leiter: d. betreff. Fachprofessoren der Fak. — Staatswiss. Institut: Leiter Pff. **Zuckerkandl, Rauchberg, Spiethoff, Spiegel, Sander.** — C. Bei der medizin. Fakultät: Anatom. Institut. Vorst. Pf. **Grosser.** — Histol. Institut. Vorst. Pf. **Kohn.** — Pathol.-anatom. Institut. Vorst. Pf. **Ghon.** — Physiolog. Institut. Vorst. Pf. **Tschermak v. Seysenegg.** — Medizin.-chem. Institut. Vorst. Pf. **v. Zeynek.** — Institut für exp. Pathologie. Vorst. Pf. **Biedl.** — Gerichtl.-mediz. Institut. Vorst. Pf. **Dittrich.** — Hygien. Institut. Vorst. Pf. **Ball.** — Pharmakol.-pharmakognost. Institut. Vorst. Pf. **Wiechowski.** — Tierärztl. Institut. Vorst. Pf. **Dexler.** — Erste medizin. Klinik. Vorst. Pf. **Schmidt.** — Zweite medizin. Klinik. Vorst. Pf. **Jaksch v. Wartenhorst.** — Propädeut. Klinik. Vorst. Pf. **Biedl.** — Chir. Klinik. Vorst. Pf. **Schloffer.** — Augenklinik. Vorst. Pf. **Elschnig.** — Geburtshilfl. Klinik f. Ärzte. Vorst. Pf. **Kleinhans.** — Gynäkologische Klinik. Vorst. Pf. **Kleinhans.** — Klinik für Dermatol. u. Syphilis. Vorst. Pf. **Kreibich.** — Otiatrische u. rhinologische Klinik. Vorst. Pf. **Piffl.** — Poliklinisches Inst. Vorst. Pf. Jak. **Singer.** — Kinderklinik in der Landes-Findelanstalt. Vorst. Pf. **Epstein.** — Pädiatrische Klinik. Vorst. Pf. **Langer.** — Psychiatr. Klinik. Vorst. Pf. Arn. **Pick.** — Zahnärztl. Inst.: Pf. **Boennecken.** — Laryngo-rhinol. Inst. Vorst. Pf. Gottfr. **Pick.** — C. Bei der philos. Fakultät: K. K. Sternwarte. Dir. vacat. — Inst. f. kosm. Physik. Vorst. Pf. **Spitaler.** — Botan. Garten. Vorst. Pf. **Beck v. Mannagetta.** — Botan. Inst. Vorst. Pf. **Beck v. Mannagetta.** — Pflanzenphysiol. Inst. Vorst. Pf. **Czapek.** — Physikal. Institut. Vorst. Pf. **Lampa.** — Physikal.-chem. Institut. Vorst. Pf. **Rothmund.** — Institut f. theoret. Physik. Vorst. Pf. **Frank.** — Mathem. Seminar. Dir. Pf. Gg. **Pick.** — Chem. Labor. Vorst. Pf. Hans **Meyer.** — Mineral.-petrogr. Institut. Vorst. Pf. **Pelikan.** — Geol. Institut. Vorst. Pf. **Wähner.** — Zool. Institut. Vorst. Pf. **Wagner v. Kremsthal.** — Archäol. Institut. Vorst. Pf. **Klein.** — Kunsthistor. Institut. Vorst. Pf. **Grünwald.** — Geogr. Institut. Vorst. Pf. **Machatschek.** — Musikwiss. Handbibliothek. Vorst. Pf. **Rietsch.** — Pädag. Seminar. Dir. Pf. **Toischer.** — Philos. Seminar. Dir. Pf. **v. Ehrenfels.** — Philol. Seminar. Dirr. Pff. **Holzinger v. Weidich, Rzach** u. **Klotz.** — Philol. Proseminar. Dirr. Pff. **Rzach, Klotz** u. **Reiter.** — Archäol.-epigraph. Seminar. Dirr. Pff. **Klein** u. **Swoboda** u. **v. Premerstein.** — Historisches Seminar. Dirr. Pff. **Werunsky, Weber** u. **Steinherz.** — Seminar für deutsche Philol. Dirr. Pff. **Sauer, Lessiak** u. **Hauffen.** — Seminar für französ. u. engl. Sprache: Abt. f. d. histor. Stud. Dirr. Pff. **Freymond** u. **Brotanek,** Abt. f. d. prakt. Stud. Dirr. Pf. **Rolin** u. Lektor **Butler.** — Seminar f. slav. Philol.: Dir. Pf. **Trautmann.**

Akademische Vereinigungen.

Commentwaffe: Korbschläger (kons.) bezw. Säbel (freischlagend).

Burschenschaften a) in der B. d. O. (cf. O. I. b). Prager Burschenschaft: Ak. B. Albia, gest. 24. 10. 60 als L. (hervorgegangen aus dem Herzogtum Lichtenhain, gest. 1859), s. Mai 1862 DAVb., s. 3. 2.

Digitized by Google

77 bis 26. 10. 82 ak. C., s. 28. 10. 82 deutsch-ak. kons. Vb., Frühjahr 93 fundiert mit der ak.-techn. Turn-Vb. Friesen (gest. Jan. 91, schwarzes Band mit Silber-P.), s. 15. 12. 88 B., s. 92 arisch. Blau-weiß-gold, Ff. blau-weiß, P. oben Gold, unten blau, d.blaue M. Kartell m. Alemannia-Wien s. 30. 5. 98. Kn.: Mensa academica, II, Krakauergasse 16. — Arminia, gest. 12. 10. 79 als Tischgesellschaft. Campia, s. 23. 11. 79 (offiz. Stiftungsdatum) Geselligkeits-VDSt. (blaues Band m. silberner P.), s. 23. 10. 80 VDSt. Campia (schwarz-weiß-blaues Band), s. 4. 5. 81 ftr., s. 19. 10. 81 u. S., s. 2. 11. 81 kons., 2. 11. 81 bis 6. 7. 82 polytechn. B. Arminia, s. 93 arisch. Schwarz-weiß-blau, P. Silber (19. 10. 81 bis 2. 11. 81 oben blau, unten schwarz), h.blaue (anf. d.blaue) M. Kn.: Platteis, I, Ferdinandstr. — Ak. B. Carolina, gest. v. deutschmähr. Juristen 12. 5. 60 als kons. ak. Vb., s. 1. 6. 66 B., s. VI. 90 arisch. Grün-weiß-rot (s. 62; anfangs grün-rot-gold, bald h.-grün-weiß-rosa), P. Silber, h. grüne M. (vor 1862 schwarze Samt-M.). Kn.: Mensa academica, II, Krakauergasse 16 II. — Constantia, gest. 10. 10. 61 als polyt. Vb. (hervorgeg. aus d. nftr. Vb. Marcomannia) s. 22. 2. 68 (offiz. Stiftungsdatum) kons. polyt. B., susp. SS. 72 bis Frühjahr 1875, s. 21. 2. 77 C., s. 18. 10. 82 deutsch-kons. Vb., s. 85 B., susp. IV. 86, rek. v. Teutonia Anfang 89 (arisch), susp. 92 bis 20. 6. 1906. Violett-weiß-schwarz, P. weiß, Fb. violett-weiß (anfangs violett-schwarz), violette M. (zuerst schw. Samt-M.). Kn.: I, Kohlmarkt 10 I. — Ghibellinia, gest. 30. 10. 80 von Reichenberger Abit. als kons. B., s. 87 arisch. Schwarz-rot-gold mit weißer Einfassung, weiße M. Lebensprinzip. Kn.: II, Krakauerg. 16. — Teutonia, gest. 16. 12. 76, ak.-polyt. B. bis 15. 10. 79, kons. s. 27. 6. 77, s. 86 arisch, beh. aufgelöst 23. 6. 99, rek. 5. 7. 99 bis Juli 01 Tuiskonia. Schwarz-d.rot-gold, P. oben rot, unten schwarz, schwarze M., rotes Cerevis (als Tuiskonia: grün-violett-gold, schwarze M.). Im schwarz-rot-goldenen Kartell m. Albia-Wien (s. 9. 10. 79) und Arminia-Graz (s. 27. 6. 87). Kn.: Rest. Dichte, II, Fischmarktg. 11. — Thessalia, gest. 7. 12. 64 als ak.-pharm. B., s. 13. 10. 70 kons. Vb., susp. WS. 72/73 bis WS. 73/74, s. 83 ak.-pharm. B., SS. 90 bis 27. 10. 90 susp., s. 1. 3. 94 kons. Vb., susp. SS. 95 bis WS. 96/97, B. s. 18. 5. 99. Schwarz-weiß-rot (64—79 schwarz-rot-weiß), P. Silber, schwarze Kranz-M. mit silb. Eichenblättern auf rotem Samtstreifen (1871—79 rote M. u. schwarz-weißes Fb.). Kn.: Deutsches Vereinshaus, II, Smetschkag. 22 II. — Chargen: X, XX, XXX. Fuchsbänder tragen nur Albia und Constantia. PVh: L. Hercynia.

b) deutschfreisinnige (m. BM.): I. im Ostmark-DC. (gest. 12. 6. 1901): Ak.-techn. B. Alemannia, gest. 4. 10. 75 v. Abit. d. Prag-Neustädt. Gymn. als ak. Unterhaltungs-V., s. 15. 4. 76 DAVb. Hilaria (m. freigestellter Satisf.), s. WS. 76/77 bed. kons., s. 2. 4. 80 unbed. kons., s. 3. 6. 80 B. Alemannia, susp. Ende 87 bis 88. Blau-gold-schwarz (bis 15. 4. 76 blau-goldnes Band, dann schwarz-gold-blau), P. Gold, himmelblaue M. (bis 15. 7. 76 schwarze), Füchse Bb. Kn.: Mensa academica, Krakauergasse. PVh. m. B. Saxonia, L. Hercynia. Kartell m. d. DAVb. Fidelitas-Wien s. 6. 12. 99. — Ak.-techn. B. Saxonia, gest. 5. 2. 1901 von Alemannia. Schwarz-

Digitized by Google

gold-rot, P. oben rot, unten schwarz, Fb. schwarz-rot-schwarz, h.rote M. (bis SS. 04 schwarz-weiß-gold, Ff. schwarz-weiß-schwarz, P. rot, rote M.). Kn.: Przemysl, Smichow, Kinskystr. PVh.: Alemannia, Rugia. — II. freie B.: Ak.-techn. B. Ostmark, gest. 14. 10. 95 als Altstädter Tafelrunde (o. A.), s. Juli 97 Altstädter Kollegentag (frschl.), s. Okt. 99 e. W., s. 1. 11. 1900 Chargenwichs, s. 1901 schwarze Vb., s. 1902 ak.-techn. Vb. Ostmark, s. Mai 04 kons. B., WS. 04/05 bis SS. 08 im ODC. Rot-gold-grün, P. Gold, d.grüne Samt-M., Füchse Bb. Kn.: Deutsches Handwerkerheim, Smetschkag. 22. PVh.: Markomannia. Kartell m. d. DAVb. Suevia-Wien s. 1. 2. 09. — Suspendiert: Cimbria, gest. Ende SS. 10, bald aufgeflogen. Rot-gold-rot, Ff. rot-gold, weinrote M. m. gold. Eichenkranz.

Corps a) deutschnationale: C. Suevia, gest. 25. 1. 68 aus einer Tischgesellsch. als polyt. Vb. (u. S., e. W.), C. s. 11. 5. 71, bis Pfingsten 83 polyt. C., s. 87 d.-lib., susp. 15. 4. bis 30. 11. 08, s. 2. 2. 1910 d.-arisch. Grün-weiß-gold (bis 70 grün-weiß-gelb), Ff. grün-weiß-grün, P. Silber, weiße M., im SS. weiße St. VVh. cf. sub. Vandalia-Graz. PVh.: Marchia- und Franconia-Brünn. Kn.: Deutsches Studentenheim, II, Marieng. 34. X, XX, XXX. — Deutsches C. Austria, gest. 23. 2. 61 als ak. Vb., s. 16. 1. 67 u. S., ak. C. 10. 12. 73 bis 22. 10. 84, s. 8. 11. 84 deutsch-kons. Vb., 17. 2. 86 verschmolzen m. d. B. Cimbria (gest. 25. 5. 85 als Iglauer Ferial-Vb., rot-weiß-gold, kirschrote St., s. II. 86 fr. B.), s. 21. 3. 05 wieder deutsch-ak. C., s. Anf. 1910 d.-nat. Schwarz-weiß-orange (bis 30. 6. 61 schwarz-silber-gelb; bis 18. 10. 63 u. s. 30. 4. 69 zeitweilig schwarz-weiß-gelb, 86 bis 89 schwarz-rot-weiß-gelb), P. Silber, Ff. schwarz-rot, P. Gold (s. 89; 10. 10. 61 bis 2. 11. 65 schwarz-weiß mit gelber P., dann schwarz-orange, P. Silber), schwarze M. (bis 10. 10. 61 weiße; 18. 10. 63 bis 8. 3. 74 orange), im SS. weiße St. u. Fst. X, XX, XXX. Kn.: Deutsches Studentenheim, II, Mariengasse. — b) Susp.: Bohemia, 40er Jahre. Grün-weiß-rot. — Austria, 40er Jahre. Schwarz-weiß. — Hungaria, 40er Jahre. Rot-gelb-blau. — Rugia, WS. 59/60 als Tischgesellschaft Tabula rotunda aus dem Herzogt. Lichtenhain hervorgeg. (s. I. 60 schwarze Samt-M. ohne P.), s. März 60 ak. Vb., s. Mai 62 ak. C., Ende 60er Jahre aufgeflogen. Schwarz-weiß-rot, Fb. schwarz-rot, weiße M. — Moldavia (ältere), gest. 1. 11. 60 von ausgetr. Alben als Vb. Hilaria, s. 6. 6. 61 Franconia, SS. 61 zur Franco-Arminia verschmolzen m. d. ak. Vb. Arminia (gest. 25. 5. 61), s. Mai 62 ak. C. Moldavia, susp. SS. 64. Schwarz-weiß-grün, Fb. schwarz-grün, h.grüne M. — Ak. C. Teutonia, gest. 12. 1. 61 als ak. Vb., s. 18. 4. 64 ak. C., Mai 1869 aufgeflogen. Schwarz-gold-blau, Fb. schwarz-blau, weiße M. — Franconia, polyt. C., gest. 1. 3. 61 als polyt. Vb. Polytechnia, s. 3. 3. 62 C. Franconia, 27. 5. 78 aufgeflogen. D.rot-weiß-gelb, Fb. rot-gelb, schwarze, dann d.rote Samt-M. — Moldavia (jüngere), gest. 9. 1. 75 als progr. L., s. 12. 6. 75 kons., s. 29. 6. 76 ak. C., 26. 3. 78 aufgeflogen. Violett-weiß-gelb (als L. schwarz-gold-violett), Fb. violett-weiß, violette M. — Cheruscia, gest. 1. 12. 76, s. WS. 77/78 kons., s. 4. 12. 77 ak. C., im SC. s. 17. 5. 78, 1883 aufgeflogen. Schwarz-gold-grün, Ff. schwarz-grün, h.gelbe M. — Palaio-Austria, gest. 16. 11. 89 vom Prager AHV., 17. 5. 97 susp. Schwarz-gelb-weiß,

Digitized by Google

Ff. schwarz-gelb, gelbe M. — Gothia, gest. 1. 5. 87 als Fecht-Vb. Hagen, SS. 90 ak.-techn. Vb. Gothia (bed. S.), s. 3. 2. 94 kons., s. 10. 2. 94 C., susp. 2. 4. 98. Schwarz-weiß-gold, Ff. schwarz-weiß, weiße Seiden-M. u. St. — Albia u. Constantia (cf. unter Burschenschaften).

Deutschfreisinnige Korporationen. a) konservativ: DAVb. Markomannia, gest. 20. 1. 90 als Tafelrunde, s. 21. 1. 92 Vb. Violett-weiß-gold, Ff. violett-weiß-violett, P. Gold, h.violette Samt-M. und Fm. (bis 09 St.). PVh.: B. Ostmark u. Rugia. Kn.: Schlaraffia, Stefansg. — Kons. Vb. Rugia, gest. 13. 3. 91, bis Anf. VI. 1911 Neustädter Collegentag, s. 3. 12. 04 ftr. ak.-techn. Vb. Weiß-schwarz-gold, P. Gold, silbergraue Samt-M., Füchse Bb. PVh.: Markomannia u. B. Saxonia. Kn.: Deutsches Studentenheim. — b) freischlagend (nur auf Säbel): Deutsch-ak.-techn. Vb. Moldavia, gest. 3. 3. 96 als freischl. deutsch.-ak.-techn. V. Pilsner Landtag, s. 97 Vb. (e. W.), s. 12. 12. 99 ftr., s. 1. 5. 1909 Moldavia. D.rot-weiß-gold, P. Gold, weiße M., Füchse Bb. Kartell s. 1912: Budovisia-Wien. Kn.: Deutsches Studentenheim. — Ak.-techn. Vb. Gaudeamus, gest. 10. 1. 91 als Geselligkeits-V. (o. A.), susp. 98 bis XII. 1907, s. VII. 09 freischl. Vb. D.violett-rot-gold, P.blau, kornblumenblaue Samt-M. (s. WS. 08/09). Kn.: Deutsches Studentenheim. Br.: Carolinum. — c) mit ADB.-Prinzip: Normannia, Burschensch., gest. 18. 10. 1913 als Fortsetzung der susp. ak. progr. B. Germania; FVh. s. Pfingsten 14 m. d. ADB. (cf. I. b. 1). Schwarz-rot-gold, P. violett, violette M. Kn.: Hotel Zentral, Hibernergasse.

Deutschvölkische Korporationen. a) konservativ: Deutsche ak.-techn. L. Hercynia, gest. 4. 3. 71 von Brüx-Komotauer Abit. als ak.-polyt. L., s. Mai 1904 kons., antis. s. Anf. 1910. Gold-h.blau-d.rot, P. rot im gold., Gold im roten Streifen (Band s. II. 79), d.rote M., Füchse Bb. PVh.: B. d. O. Kn.: Stadtpark-Rest. X, XX, XXX. — b) freischlagend: I. im Waidh. Verb. (cf. O. II. a. 1): VDSt. Saxonia, gest. 22. 11. 87 als V. nordböhm. Hochschüler „Leipaer Landtag" (o. A., wehrhaft, d.-nat.; hervorgegangen aus der Anf. 80er Jahre gestifteten Tischgesellschaft Leipaer Landsknechte), s. 7. 7. 97 ftr., s. 6. 11. 97 Freya, V. der nordböhm. Hochsch., 15.2.01 beh. aufgelöst, 19.2.01 rek.als ak.-techn. Vb. Saxonia, s. 13. 11. 00 im WV., s. 2. 11. 11 VDSt., im KV. s. 9. 12. 11., susp. 1914/15. Schwarz-weiß-grün v. u. (als Freya v. o.), P. weiß, schwarze M. Kartell m. Cheruscia-Wien s. 7. 5. 98. Kn.: Mensa academica. X, XX, XXX, XXXX. Waidhofner Prinzip. — II. freie: Deutscher Hochschülerverband Franken, gest. 5. 12. 99 als Verband d. deutschen Finkenschaft, s. 7. 6. 05 V. Franken (wehrh., ftr.). Schwarz-rot-silber, P. rot, weiße M., keine Ff. Kn.: Mensa academica, II, Krakauerg. 16. X, XX, XXX. — Egerländer Landtag, Landsmannsch. d. Egerländ. Hochsch., gest. 9. 2. 72 als Ak. Tischgesellsch. d. Egerl. Hochsch. (o. A.), s. 9. 6. 81 Egerl. Landtag, s. SS. 82 wehrh., s. VI. 84 d.-nat.-antis., s. 90 im FVh. m. d. WV., s. 26. 12. 97 ftr., s. Ende V. 1911 L. D.grün-silber-purpurrot, P. oben rot, unten grün, purpurrote M., keine Ff. FVh. m. Baltia-Breslau. Kn.: Vereinshaus, II, Smetschkagasse. — III. Im Rudelsburg-KV. (cf. I. b. 4): Universitäts-Sängerschaft Barden,

Digitized by Google

gest. 20. 10. 1869, s. WS. 96/97 d. nat., s. 7. 7. 98 ftr., bis 14. 3. 09 Univ.-G.-V. Liedertafel d. deutschen Stud. H.blau-weiß-h.blau, P. weiß, Fb. weiß-blau-weiß, P. blau, h.blaue M. (s. 98; bis WS. 96/97 blaues Band m. silb. Lyra u. blaue M. o. P.). Br.: Carolinum; Kn.: Deutsches Studentenheim. Kartell m. d. österr. ak. Gesangvereinen.

Kathol.-deutsche Stud.-Verbindungen m. MV. im CV. (cf. II. e. 1). Prager CV.: Ferdinandea, gest. 27. 3. 86 als kath. V. deutscher Stud., s. 9. 2. 89 ftr. Vb. Ferdinandea, 9. 6. 89 bis 11. 8. 95 im Österr. Kartell, im CV. s. 3. 3. 96. Schwarz-weiß-orange, P. Gold, Ff. orange-weiß-orange, P. schwarz, schwarze Samt-M. — Vandalia, 28. 1. 1905 v. Ferdinandea abgezweigt, im CV. s. 25. 2. 05, ftr. s. 10. 8. 05. Schwarz-rot-d.grün, Ff. rot-schwarz-rot (Anfangs schwarz-grün), P. Gold, kirschrote M. — Saxo-Bavaria, 9. 10. 1907 v. Vandalia abgezweigt, im CV. s. 20. 11. 07, ftr. s. 9. 10. 08. Weiß-rot-grün-weiß, Ff. grün-rot-grün, P. Gold, zitrongelbe M. — X, XX, XXX, XXXX. Kneipe aller 3 Vb.: Deutsches Vereinshaus, II, Smetschkagasse 22.

Jüd. (zionist.) Korporationen: a) im Kartell Prager jüd.-nat. Verbindungen: Barissia, ak.-techn. Vb., gest. 3. 10. 1903 als jüd.-nat. wehrh. Vb., s. SS. 05 ftr. Violett-weiß-schwarz, Fb. schwarz-weiß-schwarz m. weißer P. u. silb. Davidsstern, violette M. (X. 04 bis SS. 05 violettes Band m. silb. P. u. Davidstern). Kn.: Lechanitsgasse 5. X, XX, XXX. — Jordania, ak.-techn. Vb., gest. 1909. Weinrot-weiß-schwarz, P. Gold, Band m. gold. Davidstern, weinrote M. Kn.: Lechanitsgasse 5. — b) Verein: VJH. Bar-Kochba, gest. WS. 92/93 als jüd.-nat. Stud.-V. Maccabaea (o. A.; bed. Sat.), s. WS. 96/97 V. d. J. H. (schwarz-grün-gold, Abzeichen: Nadel m. Initialen), s. WS. 99/00 VJH. Bar-Kochba (zionist., bed. Sat.). Blau-weiß-blau (Nadel). Lokal: Langegasse 47. — Theodor Herzl (tschech.), gest. 1909. Lokal: Langegasse 47. — Achduth (russisch), gest. 1913. Lokal: Sokolgasse 8.

Wissenschaftl. u. musikal. Vereine: Juristen-V. (nicht korp.). — Ak. V. deutscher Historiker u. Geographen, gest. 6. 6. 88. Schwarz-rot-gold. (d.-nat., nicht korp.) — Ak. V. deutscher Naturhistoriker, gest. 74. O. A. — Deutsch-ak. Pharm.-V. (d.-nat.). Adr.: Deutsches Chem. Institut, II, Krakauerg. — Ak. V. deutscher Mediziner, gest. 11. 6. 1913 (d.-nat.). — V. deutscher Chemiker (d.-lib.). — Deutsch-ak. Orchester (musikwissenschaftl., d.-lib.). Adr.: Weinberge, Jungmannstr. 25. — Ak. Wagner-V. (musikwissenschaftl.).

Zentral-Vereine: Lese- und Redehalle der deutschen Stud. (freisinnig), gest. 8. 11. 48, bis 1868 Lesehalle. Schwarz-rot-goldenes Band m. „1848" (s. 8. 7. 81). Abt. f. Wissensch., Kunst u. nat. Kleinarbeit. (Der Lese- u. Redehalle gehören an die B. Saxonia u. Ostmark u. die Vb. Markomannia, Moldavia, Rugia u. Gaudeamus). EH. s. 3. 12. 1904: Krakauergasse 14. — Germania, Lese- u. Rede-V. der deutschen Hochschüler, gest. 1892 (deutsch-völkisch). Schwarz-rotes Band m. breiter goldener P. Fachgruppen für Wissensch., Kunst, Sport u. nationale Kleinarbeit. (Der Germania gehören an die 7 Burschensch. der B. d. O. u. die wehrh. Vereine Saxonia, Franken u. Egerländer Landtag., die L. Hercynia u. die organisierte

Digitized by Google

deutsche Finkenschaft). Lokal: II, Krakauergasse 16. — Lese- u. Redehalle jüd. Hochschüler, gest. Anf. WS. 08/09. Blau-weißgold. Band. Kartell: Brünn. Lokal: Bilekgasse 10. (Die Lese- u. Redehalle jüd. Hochsch., der auch die Vereine Bar-Kochba, Theod. Herzl u. Achduth angehören, umfaßt die auf jüd.-nat. oder zionist. Boden stehenden Stud. an d. deutschen u. tschech. Univ. u. Techn. Hochsch. u. vertritt die Stelle eines jüd. Hochschulausschusses.) — Akademia, Lese- u. Redeverband christl. deutscher Stud., gest. 20. 5. 1910. Lesezimmer: Deutsches Vereinshaus, Smetschkagasse 22.

Finkenschaften: Verband der deutschen Finken 23. 5. 1900 organisiert (d.-nat.). — Verband der deutsch-freisinnigen Finken (organisiert 1900). — Kathol. Finkenschaft.

Sonstige Vereine: Deutscher techn.-ak. Unterhaltungs-V. Pontaken (d.-nat.), gest. 23. 11. 1909, beh. genehmigt 28. 9. 10. Braunsilber-braun, P. grün, Bz. Kn.: Deutsches Vereinshaus, II, Smetschkagasse 22; Br.: Deutsche Techn. Hochsch., I, Hußg. 5. X, XX, XXX, XXXX. — Deutsch-Ak. Gemeinschaft Freiland (d.-nat.), gest. 1. 12. 1904 als V. deutscher enthaltsamer Stud., s. WS. 1909/10 Abstinentenschaft Freiland. Lokal: Café City, Niklasstr.; Br.: Univ., Clementinum. (cf. F. V. c. 7). — Smichower Akademiker-V. (d.-lib.). — V. Egerländ. Stud. (d.-nat.). — Fr. Vg. alldeutscher Hochschüler, gest. 13. 6. 1913. — Ak. Sportsektion d. deutschen Fußballklubs, gest. III. 1912 (lib.). Lokal: Gold. Kreuzl, Nekazanka. — Ak. Abt. d. Fußballklubs Deutsche Sportbrüder. Adr.: III, Café Viktoria. (Im Ak. Sportbund, cf. IV. 10.) — Christokratische Stud.-Vg. (cf. O. V. c. 7). — Kath.-ak. Missions-V., gest. Febr. 1913. — Ak. Marian. Theologen-Kongregation. — Kath.-ak. Missions-V., gest. 1913. — Stud.-pädagog. Vg. (cf. O. V. c. 8).

Ak. Ortsgruppen größerer Verbände a) deutsch-nationale: Deutscher Schul-V. (cf. O. V. a. 1), gest. 15. 6. 86. Schwarz-rot-goldenes Band. Adr.: Krakauerg. 14. — Deutscher Böhmerwaldbund, gest. 1886. (d.-nat. u. d.-lib. Ortsgr.). — Bund der Deutschen in Böhmen (Ak. Ortsgr. Nord, Süd, Ost, West, Carolina). — Salzburger Hochschul-V. — Bund d. Deutschen Nordmährens. — Evangel. Bund f. d. Ostmark (cf. O. V. a. 8), ak. Ortsgr. Wartburg, gest. 8. 6. 1905. — Freie deutsche Schule (antiklerikal; deutschvölk. u. deutschfreis. ak. Ortsgr. — Österr. Wandervogel, ak. Ortsgr., gest. 22. 4. 1913 (d.-nat.). Adr.: Mensa acad. — b) katholische: Deutsch-ak. Kongregation. — Kathol. Universitäts-V. — Bonifatius-V. (cf. IV. 4), gest. SS. 1914, susp.; wend. Seminar. — Deutsch-ak. Antiduell-Liga, Ortsgr. gest. 9. 6. 1909. Lokal: II, Jungmannstr. 32. — Ostmark, Bund deutscher Österr., ak. Ortsgr., gest. 1909 (cf. O. V. b. 6).

Die Prager Studentenschaft besitzt keinen ständigen gemeinsamen Ausschuß, sondern es treten von Fall zu Fall bei gegebener Veranlassung die Vertreter der deutschvölkischen und freisinnigen Studentenschaft zusammen, um einen Ausschuß zu

Digitized by Google

wählen, der nach Erledigung seiner Aufgabe sich wieder auflöst. Jedoch besteht ein Verband d. Studierenden a. d. K. K. Deutschen Techn. Hochschule. — Saxonia, Franken u. Egerländer Landtag bilden seit 6. 3. 1906 die Vereins-Vertretersitzung d. wehrh. Vereine Prags. — Der ak. Sportausschuß d. Prager deutschen Hochschulen, gegr. 11. 3. 1912, besteht aus 4 Vertretern der Univ.-Fakultäten, 3 d. Techn. Hochsch., 4—6 d. Studentensch. u. dem Vorsitzenden d. Turnlehrerkursus.

WIEN.

Immatr.: Termin vom 20. April bis 4. Mai (einschl.), später nur ganz ausnahmsweise. Betrag: 10 K., Exmatr.: 10 K. Vorlesungen: Honorar 2 K. 10 h. f. je 1 Stde., außerdem Vorlesungen mit bestimmtem Honorar. Stundung wird nicht gewährt, jedoch können unbemittelte Studierende, welche darum ansuchen, bei vielen Vorlesungen ganzen oder halben Honorarerlaß erhalten. Diejenigen Kollegien, welche von den ganz oder teilweise Befreiten nur gegen Entrichtung des halben Kollegiengeldes besucht werden können, sind mit **, diejenigen, für welche auch die sonst Befreiten jedenfalls das ganze Kollegiengeld zu bezahlen haben, sind mit *** bezeichnet. Diejenigen Kollegien der medizinischen und philosophischen Fakultät, welche um ein höheres als um das gesetzliche Minimum des Kollegiengeldes gelesen werden, sind mit † und je nachdem noch dazu mit ** und *** bezeichnet. Diejenigen Kollegien der philosophischen Fakultät, welche in das gesetzliche Minimum der Stundenzahl nicht eingerechnet werden, sind mit ° bezeichnet. — Freitische u. a.: Das Komitee für Studenten-Konvikte gewährt unentgeltlichen Mittagstisch. Die WS. 92/93 gestiftete Mensa academica ist kein eigentliches Wohltätigkeits-Institut, sondern soll allen Studenten Gelegenheit bieten, im akadem. Kreise gegen billiges Entgelt die Mahlzeiten einzunehmen. Die Räumlichkeiten liegen in unmittelbarer Nähe der Universität: I, Reichsratstraße 29. Mitgliederbeitrag 1 K. jährl. Monatsabonnement für den Mittagstisch 16 K., Abendbrot 13,50 K. Die deutschen Studenten speisen getrennt von den übrigen im 1. Stock. Außerdem besteht eine Mensa academica Judaica seit 1. 11. 1911: IX, Pramergasse 31. — Lesehallen: Die deutsche Lesehalle an der technischen Hochschule bietet ihren Mitgliedern gegen Erlag eines Gründungsbeitrages von 2 K. und eines Semestralbeitrages von 4 K. die Benutzung einer reichhaltigen Bücherei und zahlreicher Zeitungen. Germania u. andre siehe unter „Zentralvereine“ in Abschnitt: „Akadem. Vereinigungen“. — Krankenkasse: Der Verein zur Pflege kranker Studierender gewährt gegen Erlag eines Semesterbeitrages von 4 K. oder eines Jahresbeitrages von 6 K. unentgeltliche ärztliche Behandlung, Spitalpflege usw.; ebenso gewährt der Ak. Verein für Sexualhygiene im Falle einer bez. Er-

Digitized by Google

krankung tätige Hilfe, Jahresbeitrag 1 K. — Frauenstudium: Als ordentliche Hörer an der philosophischen Fakultät werden nur diejenigen Abiturientinnen angenommen, die ihre Matura mit vorzüglichem Erfolge abgelegt haben. Den Hospitantinnen wird der Besuch der Übungen der Lehrer und Lektoren fortan nicht mehr gestattet. — Wohnungen sind durch Täfelchen an den Haustüren, in Zeitungen (Wiener Tageblatt) und bei den Portiers der Hochschulen angezeigt, auch (in beschränkter Zahl) beim Asylverein der Wiener Universität zu haben, Adr.: IX, Porzellangasse 30. Studierende wohnen meistens in den Bezirken VIII (Josefstadt), IX (Alsergrund) und XVIII (Währing). Eine Stube, etwa 15 Min. von der Universität entfernt, kostet monatlich gewöhnlich 30 K., Bedienung monatl. 4 K., Morgenkaffee 4—6 K.; Heizung nach Verbrauch. Auskunft in Studienangelegenheiten erteilen die Zentralvereine, besonders die „Germania".

K. K. Universität.

Gestiftet 1365.

Anfang 27. April.

Rektor: **Menzel** (rechts- u. staatswiss. Fak.). — *Dekane:* **Lehner, v. Wieser, Tandler, Wirtinger.**

I. Theologische Fakultät.

Dekan: Jos. **Lehner.**

1. *Pff. em.:* Mart. **Bauer** (12. 11. 23) (Dogmat.). — Bernh. **Schäfer** (26. 1. 41) (alttest. Exeg.). — W. Ant. **Neumann** (4. 7. 34) (alttest. Exeg.). — E. **Commer** (18. 2. 47) (Dogmat.). — Rud. Ritter **v. Scherer** (8. 11. 45) (Kirchenr.).

2. Professoren-Kollegium.

Pff. ord.: Frz. M. **Schindler** (25. 1. 47) theol. moralis (de vita christiana eiusque subsidiis) 3 m. 2 + 1; Sem.: Enzyklika Leo XIII (de conditione opificum) 1 m. 2 g. — Heinr. **Swoboda** (28. 6. 61) Pastoraltheol. II. 3 m. 2; homilet. Übgn. 1; Katechet. 1; kirchl. Kleinkunst 1 g.; Sem. (quellenmäß. Darstellg. d. Normen f. kirchl. Kunst, II. Tl.) 14tg. 1 m. 2 g. — Gg. **Reinhold** (29. 4. 61) de traditione, scriptura et ecclesia 3 + 1 m. 2; altchristl. Apologeten 2; Sem. (apologet. Zeitfragen) 1 g. — Cölest. **Wolfsgruber** (14. 5. 48) Kirchengesch. (Mittelalt. u. Neuzeit) 2 m. 2 + 1; Propädeut. u. Darstellg. d. Patrol., II. Tl. 1 m. 2; kirchenhistor. Sem. 1 m. 2 g. — Joh. **Döller** (27. 4. 68) Gesch. d. Volkes Israel (v. d. Spaltg. d. Reiches bis auf Christus) 4; Psalmi (Forts.) 2; exegesis secundum textum hebr. (I. Sam.) 2; alttest. Sem. (bibl. Zeitfragen) 1 g. — Alois **Musil**, arab. Texte f. Vorger. 1 m. 2; d. arab. Orient nach Quellen d. 7.—13. Jahrh. 1 m. 2; alttest. Sem. (Onomasticon Eusebii) 1 g. — Nivard **Schlögl** (1864) textkrit. Exeg. üb. Jeremia (Forts.) 1 m. 2; Arab. 1 m. + 1; Assyr. II. 1 m. 2; Sem.-Übgn. (Jesus Sirach, Forts.) 1 g. — Jos. **Lehner**, theol. dogmat. specialis

Digitized by Google

pars altera 4 m. 2; lectio et interpret. ex Summa Theologica divi Thomae: P. I. quaest. XII et XIII (Forts.) 1 g. — Ed. **Eichmann,** Kirchenr. II. 2 m. 2 + 1; kirchenrechtl. Konversat. 1 g.; Sem. (Ordo Cencius II) 1 m. 2 g. — Mart. **Grabmann,** Psychol. 4; Philos. d. hl. Thomas v. Aquino (Forts.) 1; Syst. d. theoret. Pädag. II. 2; Sem. (empir. Psychol. in d. Bekenntn. d. hl. Augustinus) 1 g. — Th. **Innitzer,** Einltg. ins N.T. (Forts.) 3; Joh.-Ev. 4; II. Petrusbr. 2; neutest. Sem. (Evangelienfrag., Forts.) $1^1/_2$ g.

Priv.-Dozz.: Frz. **Zehetbauer,** österr. Staatskirchenr. 1 g. — Frz. **Dorfmann** (Pastoraltheol.) liest nicht.

Doz.: Andreas **Werdenich,** de sacramentis in genere tractatus dogmaticus 3 g.

Lekt.: Jak. **Schreiner,** Sprech- u. Vortr.-Übgn. 1 g. (5 wöch.).

II. Rechts- und staatswissenschaftliche Fakultät.

Dekan: F. Frhr. **v. Wieser.**

1. *Pff. em.:* K. **Menger** (23. 2. 40) (polit. Ökon.). — O. **v. Zallinger zum Thurn** (dtsch. R.). — Heinr. **Lammasch** (21. 5. 56) (Strafr., Völkerr.). — K. Sam. **Grünhut** (3. 8. 44) (Handels- u. Wechselr.).

2. Professoren-Kollegium.

Pff. ord.: Jos. Frhr. **v. Schey** (16. 3. 53) österr. allg. Privatr. 7. — Em. **Schrutka** Edler **v. Rechtenstamm** (1. 6. 52) röm. Erbr. 3; österr. zivilgerichtl. Verfahren II. 6. — F. Frhr. **v. Wieser** (10. 7. 51) Theor. d. Staats- u. Weltwirtschft. 2. — Eug. **Philippovich v. Philippsberg** (15. 3. 48) Finanzw. m. bes. Berücks. d. österr. Finanzr. 5. — Edm. **Bernatzik** (28. 9. 54) Verwaltgsl. u. österr. Verwaltgsr. 6; Rechtsphilos. 2 + 1 m. 2. — A. **Menzel** (9. 9. 57) Gesch. d. Staatslehre 1. — K. **Stooß** (13. 10. 49) österr. Strafprozeßr. 5. — E. Frhr. **v. Schwind** (23. 3. 65) neuest. dtsch. Obligationenr. 1; dtsch. Sachenr. 2; Sem.-Übgn. 1. — Mor. **Wlassak** (20. 8. 54) Pandekt. (Obligationenr.) 1 m. 2 + 1; romanist. Übgn. (f. II. Sem.) 1 m. 2. — Siegm. **Adler** (26. 11. 53) dtsch. ehelich. Güterr. 1; dtsch. Erbr. 2. — Hans **Sperl** (13. 10. 61) reichsdtsch. Zivilprozeßr. 1 g. — P. **Jörs** (8. 10. 58) Pandekt. (allg. Lehren u. Sachenr.) 2 m. 2. — Hans **v. Voltelini** (31. 7. 62) österr. Reichsgesch. 5. — Mor. **Weilspacher** (24. 10. 71) österr. Erbr. 1 m. 2; prakt. Übgn. (österr. Privatr.) 1. — K. **Grünberg** (10. 2. 61) Wirtschftsgesch. 1 m. 2 + 1; Kolonialgesch. u. -polit. d. neuer. Zeit 1 m. 2. — Wenz. Graf **Gleispach,** strafrechtl. Übgn. g. — Jos. **Hupka** (22. 2. 75) österr. Handels- u. Wechselr. II. 2; handels- u. wechselrechtl. Übgn. 1 m. 2.

Pff. ext. m. Tit. u. Char. e. Pf. ord.: G. **Seidler** (3. 5. 58) d. österr.-ungar. Ausgleich 2 g. — Alex. **Löffler** (4. 2. 66) österr. Preßr. im Frieden u. Kriege 1 m. 2; prakt. Übgn. (österr. Strafprozeßr.) 1 m. 2. — Leo **Strisower** (2. 10. 57) Völkerr. 4; Übgn. (Völkerr. u. internat. Privatr.) 1 m. 2.

Pff. ext.: Rud. **v. Laun** (österr. Verwaltgsr.) hat nicht angekündigt. — Alex. Frhr. **Hold v. Ferneck** (10. 2. 75) Rechtsphilos. 2. — Rud. **Köstler** (15. 6. 78) österr. Staatskirchenr. 1 m. 2; kirchenrechtl. Übgn., f. Anf. 1 m. 2 g.

Digitized by Google

3. Außer dem Professoren-Kollegium.

Pff. hon.: Tit.-Pf. ord. Frz. **Klein,** Exz. (22. 2. 54) (Zivilproz. u. röm. R.) liest nicht. — V. **Mataja,** Exz. (20. 7. 57) (polit. Ökon.) dgl. — Tit.-Pf. ord. M. **Hussarek v. Heinlein** (3. 6. 65) (Kirchenr.) dgl.

Dozz. m. Tit. e. Pf. ord.: Ign. **v. Gruber,** Exz. (8. 9. 42) (Statist.) hat nicht angekündigt. — F. **Tezner** (1. 6. 65) (österr. Staats- u. Verwaltgsr.) dgl. — K. **Brockhausen** (9. 5. 59) (österr. Verwaltgsr.) dgl. — Rud. **Pollak** (9. 6. 64) österr. Exekutionsr. 2. — Rud. **Hermann** Ritter **v. Herrnritt** (17. 4. 65) österr. Verwaltgsverfahren 1. — Walt. **Schiff** (2. 6. 66) Volkswirtschftspolit. 2 m. 2 + 1; allg. vergl. u. österr. Statist. 2 m. 2. — G. **Walker** (österr. Zivilprozeßr.) hat nicht angekündigt. — E. **Seidler** (5. 6. 62) österr. Staatsverrechng. 3 m. 2. — Jos. **Redlich** (Staatsr.) hat nicht angekündigt. — R. **Reisch** (7. 4. 66) (österr. Finanzr.) dgl.

Dozz. m. Tit. e. Pf. ext.: Isid. **Singer** (2. 7. 28) (Statist.) hat nicht angekündigt. — G. **Groß** (12. 6. 56) (polit. Ökon.) dgl. — Jul. **Landesberger** (4. 3. 65) (polit. Ökon.) dgl. — Pf. ord. a. d. Techn. Hochsch. Eug. **Schwiedland** (23. 10. 63) (polit. Ökon.) dgl. — R. **Schüller** (28. 5. 70) (Nat.-Ökon.) dgl. — Eman. **Adler** (29. 9. 73) (österr. Privatr.) dgl. — Steph. **Brassloff** (18. 6. 75) Pandekt.: Pfandr. 2, Familienr. 1 m. 2; röm. Zivilproz. (f. II. Sem.) 1 m. 2; Konversat. u. Repetit. d. röm. R. 1 m. 2 + 1. — Rob. **Bartsch** (23. 7. 74) dtsch. Straf- u. Prozeßr. 1 + 1 m. 2; altnord. Rechtsquellen, nur f. Vorger. 14 tg. 1 m. 2. — Em. **Goldmann** (dtsch. R.) hat nicht angekündigt. — **K. Pribram,** Besprechg. ausgew. Probl. d. Wirtschftspolit. 1 m. 2. — Osk. **Pisko,** österr. Handels- u. Wechselr. (Repetit. u. Konversat.) 1 m. 2. — Gg. **Lelewer** (29. 9. 72) Militärstrafr. 2 m. 2. — Egon **Zweig** (allg. Staatsr.) hat nicht angekündigt. — F. **Hawelka,** österr. Gewerber. 1 + 1 m. 2. — Leo **Wittmayer,** staatsrechtl. Repetit. 2; dtsch. Staatsr. m. Berücks. d. Kriegszeit 1. — Hans **Kelsen,** polit. Theorien d. Neuzeit. — Achill **Rappaport** (20. 2. 71) österr. Pfandr. 2.

Dozz.: Stanisl. **Pineles** (15. 7. 57) allg. Lehren 2 m. 2; Pandekt.: Sachenr. 2, Obligationenr. 1 m. 2 + 1; röm. Erbr. 3; Institut. d. röm. R. 3 m. 2. — Pf. ord. a. d. Exportakad. Siegm. **Feilbogen** (27. 3. 58) (Nat.-Ökon.) hat nicht angekündigt. — J. **Zolger** (22. 10. 67) (Verwaltgsl.) dgl. — Rud. **Sieghart,** Exz. (18. 3. 66) (polit. Ökon.) dgl. — Ed. **Fischer-Colbrie** (6. 2. 72) österr. Vermächtnisr. 1. — K. **Hugelmann** dtsch. Privatr. (Familienr.) 1 m. 2. — Alex. **Gál,** dtsch. Rechtsgesch. u. Privatr. (Konversat. u. Repetit.) 1 m. 2 + 1. — Eman. Hugo **Vogel,** österr. Finanzr. 4; Budget u. Staatsschuldenwes. 1 m. 2; Finanzwiss. (Repetit. u. Konversat.) 1 m. 2. — L. v. **Mises** (polit. Ökon.) hat nicht angekündigt. — Hugo **Forcher,** Verwaltgsstatist. in Verbdg. m. Verwaltgsreform 1 m. 2 g. — Fel. **Kornfeld,** österr. Privatr. (ausgew. Kap.) 1. — Leonidas **Pitamic** (allg. u. österr. Staatsr.) hat nicht angekündigt. — K. **Wolff,** Unternehmerhaftpflicht u. Haftpflichtversicherg. 1.

Beauftr. Doz.: Adalb. **Shek v. Vugrovec,** Exz., d. ottoman. Gesetz üb. d. Grundbesitz v. 7. Ramazan 1274 2; bosn.-herzegowin. Verfassgsgesetze (Forts.) 1; autonome Verwaltg. d. moslemisch. relig. Wakuf- u. Mearifangelegenhtn. (Forts.) 1 g.

Gerichtl. Psychiatr. s. Tit.-Pf. ext. E. **Bischoff** (med. Fak.).

Digitized by Google

III. Medizinische Fakultät.

Dekan: Jul. **Tandler.**

1. *Pff. ord. em.:* a) K. **Toldt** (3. 5. 40) (Anat.). — V. **Ebner** Ritter **v. Rofenstein** (4. 2. 42) (Histol.). — E. **Fuchs** (14. 9. 51) (Augenh.). — b) Pff. ext. m. Tit. u. Char. e. Pf. ord.: Mor. **Benedikt** (30. 6. 35) (Elektrother.). — Adam **Politzer** (1. 1. 35) (Ohrenhlkde.). — Aug. Ritter **v. Reuß** (5. 11. 41) (Augenh.). — c) Pf. ext. m. Tit. e. Pf. ord.: W. **Winternitz** (1. 2. 35) (interne Med.). — d) Pf. ext.: Alois **Dalla Rosa** (16. 8. 48) (Anat.).

2. Professoren-Kollegium.

Pff. ord.: F. **Schauta** (15. 7. 49) geburtsh.-gynäkol. Klin. m. Prakt. u. Internat (Vorlesg.) 3 m. 2, Internatsübgn. 2. — Jos. **Meeller** (21. 3. 48) Pharmakogn. (Übgn. m. Anwendgn. d. Mikroskops) 5 m. 2. — Siegm. **Exner** (5. 4. 44) Physiol. II. 5; physiol. Übgn. (m. Karplus) 1 + 1 m. 2; °wiss. Arbtn. f. Vorger. tägl. g. — Ant. **Weichselbaum** (18. 2. 45) spez. pathol. Anat. u. pathol. Histol. 5; °pathol.-histol. u. bakt Arbtn. f. Vorger. tägl. g. — Jul. **Wagner v. Jauregg** (1. 8. 57) Klin. d. Nervenkrkhtn. 2 m. $1^1/_2$ + 1 m. 2. — Hans Horst **Meyer** (17. 3. 53) Toxikol. 3; Arzneiverordngsl. (m. Fröhlich) 2; Arbtn. im Inst. (m. E. Pick u. Fröhlich) 30 stdg. g. — F. **Dimmer** (7. 12. 55) ophthalmol. Klin. 5 m. 2; Skioptikondemonstr. dazu 1 g. — Ferd. **Hochstetter** (5. 2. 61) Anat. d. Menschen II (Sinnes-, Nerven- u. Gefäßl.) 6; Demonstr. anat. u. entw.-gesch. Präparate m. Hilfe d. Projekt.-Appar. 1 g. — Alex. **Kolisko** (6. 11. 57) gerichtl. Med. 3; gerichtl.-med. Übgn. 2; Demonstr. 1 g. — R. **Paltauf** (9. 2. 58) allg. u. exp. Pathol. (Infekt.-Krkhtn.) 5; °pathol.-bakteriol. Kurs 3 m. 2. — Ant. Frhr. **v. Eiselsberg** (31. 7. 60) chir. Klin. m. Prakt. 5 m. $1^1/_2$. — G. **Riehl** (10. 2. 55) dermatol. Klin., Vorlesgn. üb. Pathol. u. Ther. d. Hautkrkhtn. u. vener. Affektion. 5; Histol. d. Haut u. ihr. Erkrkgn. (m. Arzt) 1. — Jul. **Hochenegg** (2. 8. 59) chir. Klin. m. Prakt. 5 m. $1^1/_2$. — E. **Finger** (8. 7. 56) Klin. d. Haut- u. Geschl.-Krkhtn. 5; °Ther. d. Haut- u. Geschl.-Krkhtn. 1 g. — Arth. **Schattenfroh** (27. 10. 63) Hyg. 3 m. $1^1/_2$; °hyg. Arbtn. f. Geübt. tägl. g. (Lab.-Taxe 40 K.). — Norb. **Ortner** (10. 8. 65) med. Klin. m. Prakt. 5 m. $1^1/_2$. — E. **Wertheim** (21. 2. 64) geburtsh.-gynäkol. Klin. m. Internat 5 m. 2. — Jul. **Tandler,** Anat. d. Menschen II (Sinnes-, Nerven- u. Gefäßl.) 6. — Klem. **v. Pirquet,** Säuglingskrkhtn. 3. — Frz. **Chvostek** (30. 10. 64) med. Klin. m. Prakt. 5 m. $1^1/_2$. — Ottok. **Chiari** (1. 2. 53) Laryngo- u. Rhinosk. m. prakt. Übgn. f. Stud. 3. - Jos. **Schaffer** (13. 10. 61) prakt. Arbtn. im histol. Inst. f. Geübt. ganztg. (Labor.-Taxe 40 K.); histol. Übgn. f. Stud., m. Vortr. tägl.; °Histol. d. Auges 1 g. — F. **Wenckebach** (24. 3. 64) med. Klin. m. Prakt. 5 m. $1^1/_2$. — Stefan **Bernheimer** (17. 11. 61) (Innsbruck) [Nachf. d. Pf. ord. E. Fuchs (i. R.)] ophthalmol. Klin. 5 m. 2.

Pff. ext. m. Tit. u. Char. e. Pf. ord.: Heinr. **Obersteiner** (13. 11. 47) †***Arbtn. üb. normale u. pathol. Histol. d. Nervensyst. tägl. (Ärzte 40 K., Stud. 12 K.). — Jul. **Mauthner** (26. 9. 52) Chem. f. Med. 5; °physiol. u. pathol. Chem. II. $1^1/_2$ g.; prakt. Übgn. (allg. Chem., angew. med. Chem.) 5 m. 9; chem. Übgn. f. Med. 2 m. 2; °Methdn. d. chem. Anal. g. — V. **Urbantschitsch** (10. 9. 47) prakt. Ohrenhlkde. f. Stud. (Se-

Digitized by Google

mestr.-Vorlesg. 2 + 1 m. 2. — Aug. Ritter **v. Reuß** (5. 11. 41) †***prakt. Unterr. in d. Augenhlkde. 5 (für je 4 Woch.: Ärzte 30 K., Stud. 15 K.). — Alb. **Haberda** (29. 1. 68) Versichergsmed. u. Unfallsbegutachtg. 1 m. 2; Haftpflicht d. Arztes 1 m. 2. — Jul. **Scheff** (16. 11. 46) †**Semestr.-Vorlesgn. üb. operative Zahnhlkde. 5 m. 2; †***Semestr.-Vorlesgn. üb. Zahnersatzkde. 5 m. 2 (100 K., Lab.-Taxe 30 K.). — Alois **Kreidl**, Physiol. d. Geschlechtsorg. 1; Produkt. v. Tönen u. Geräusch. im Tierreiche 1.

Pff. ext.: Ant. Ritter **v. Frisch** (16. 2. 49) †***Kurs üb. Urol. 4 (6 wöch. 40 K.); †***Kurs üb. Cystosk. u. Ureterkatheterism. 2 (5 wöch., 60 K.). — **A. Lorenz** (21. 4. 54) (orthop. Chir.) hat nicht angekündigt. — G. **Gaertner** (28. 9. 55) (allg. u. exp. Pathol.) liest nicht. — O. **Bergmeister** (15. 2. 49) (Augenh.) dgl. — Alex. **Fraenkel** (9. 12. 57) allg. Chir. 5 m. 1½. — Hub. **Peters** (23. 9. 59) geburtsh. Operat.-Kurs m. Übgn. am Phantom 5 (5 wöch., Ärzte 50 K.).

3. Außer dem Professoren-Kollegium.

Pf. ext. m. Tit. u. Char. e. Pf. ord.: M. **Neuburger**, °Gesch. d. Med. (ausgew. Kap.) 1 g.; Lekt. med. Klassiker 2 g.

Pff. ext.: F. **Schlagenhaufer**, Technik d. pathol.-anat. Sektionen 3. — Rol. **Grabberger** (26. 11. 67) Schulhyg., f. Lehramtskand. 1 m. 2. — O. Ritter **v. Fürth**, Stoffwechsell. 2; °wiss. Arbtn. (chem. Physiol.) tägl. g. (Lab.-Taxe 70 K.). — Osk. **Stoerk** (29. 5. 70) †***pathol.-anat. Demonstr. (makr.), nur f. Ärzte 3 (20 stdg., 60 K.); pathol.-histol. Übgn. f. Stud. u. Ärzte 2 m. 2. — Jak. **Pal** (22. 1. 63) klin. Propädeut. f. Stud. 2 m. 1½; klin. Prakt. 6; gefahrdroh. Erscheingn. b. inn. Erkrkgn. 1. — F. **Kovács** (16. 1. 61) †***Diagnost. inn. Krkhtn. (5wöch., 65 K.). — Fritz **Obermayer** (23. 11. 61) (inn. Med.) hat nicht angekündigt. — Salom. **Ehrmann** (19. 2. 55) (Dermatol.) dgl. — Gg. **Joannovics** (allg. u. exp. Pathol.) dgl. — K. **Landsteiner** (14. 6. 68) Arbtn. aus d. Gebiete d. Immunit.-Lehre u. Bakteriol. tägl. — O. **Zuckerkandl** (28. 12. 61) (Chir.) liest nicht. — F. **Reuter**, Begutachtg. v. Unfallverletzgn. 2; Repetit. d. gerichtl. Med. 2. — Jul. **Rothberger**, exp. Pathol. (Herz u. Gefäße) 2; †Kurs üb. Elektrokardiogr. 12 stdg. (4 wöch., 50 K.). — Alfr. **Fröhlich**, Arzneiverordngsl. (m. Meyer) 2; Arbtn. im pharmakol. Inst. (m. Meyer u. E. Pick) g. — E. **Pick**, Pathol. d. Stoffwechsels 1; Pathol. u. Pharmakol. d. Fiebers 1; s. a. Pf. ord. Meyer. — W. **Knöpfelmacher** (25. 8. 66) †***Kurs üb. Kinderkrkhtn. 5 (4 wöch., 50 K.); Säuglingsernährg. 1. — Jul **Bartel**, pathol.-histol. Übgn. f. Stud. (m. Kern) 2 m. 2; pathol.-anat. u. histol. Demonstr. f. Stud. 1. — Em. **Redlich** (18. 1. 66) psychiatr. Diagnost. f. Vorger. 1 m. 2. — Wolfg. **Pauli** (11. 9. 69) Kolloidchem., physikal. Chem. in d. Biol. u. Med. (Arbtn.) tägl. (Labor.-Taxe 50 K.). — Em. **Raimann**, psychiatr. Klin. (inkl. forens. Psychiatr.) 5. — Salomon **Klein** (12. 8. 45) †***Pathol. u. Ther. d. Augenkrkhtn. (theoret. u. prakt.) 5 (4 wöch., Ärzte 30 K.); Propädeut. d. Augenhlkde. 1. — J. P. **Karplus** (25. 10. 66) d. Rückenmark 1; s. a. Pf. ord. Exner. — K. **Sternberg** (20. 11. 72) histol. Diagn. d. Geschwülste 1. — Heinr. **Reichel** (Hyg.) hat nicht angekündigt. — E. **Freund** (med. Chem.) dgl. — Sigm. **Fränkel** (22. 5. 68) Theor. d. Arzneimittelsynthese 1; qualitat. u. quantitat. Harnanal.,

Digitized by Google

prakt. Kurse (6 wöch., 50 K.); Labor.-Arbtn. f. Vorger. (Lab.-Taxe monatl. 100 K.). — W. **Türk** (2. 6. 71) Klin. d. Leukämien 2. — Rud. **Maresch** (pathol. Anat.) dgl. — G. **Alexander** (18. 12. 73) chir. Krkhtn. d. Ohres u. d. otitisch. Erkrkgn. d. Hirns, d. Hirnhäute u. d Blutleiter 1 m. 2; prakt. Ohrenhlkde. f. Stud. m. bes. Berücks. d. Kriegsverletzgn. d. Ohres (Semestr.-Kurs) 3; †***Mikrosk. d. Gehörorg. (2monat., Ärzte 100 K.). — Rob. **Stigler**, Repetit. d. physiol. Prakt. 6 m. 2 (4 wöch.); Diskuss. physiol.-opt. Fragen 1; wiss. Arbtn. (physiol. Optik) tägl. g. — E. **Pribram**, Diagnost., Prophylaxe u. ätiol. Ther. d. Infekt.-Krkhtn. 1.

Dozz. m. Tit. e. Pf. ord.: Flor. **Kratschmer** (20. 4. 43) (Hyg.) hat nicht angekündigt. — Ed. **Lang** (1841) °prakt. Demonstr. in d. „Heilstätte f. Lupuskranke" g. — R. **Kretz**, üb. Metastasen 1.

Dozz. m. Tit. e. Pf. ext.: Mor. **Heitler** (21. 3. 47) †***physikal. Diagnost. 5 (5 wöch., Ärzte 50 K., Stud. 30 K.). — Alb. **Bing** (30. 9. 44) Ohrenhlkde. (Semestr.-Kurs) 1 m. 2 (Ärzte 30 K.); otol. Diagnost. 3 (6wöch.). — Leop. **Königstein** (26 4.51) †°Diagnost. u. Ther. d. Augenkrkhtn. (prakt. Übgn.) 5 (Ärzte 50 K.). — Maxim. Edler **v. Zeißl** (7. 6. 53) Hautkrkhtn., Syphil. u. Blennorrhag. 5 (6 wöch., Ärzte 30 K.). — Heinr. **Paschkis** (21. 9. 49) (Pharmakol.) hat nicht angekündigt. — W. **Roth** (14. 2. 48) †***Laryngo- u. Rhinosk. 5 (6 wöch., Ärzte 50 K.). — Sigm. **Freud** (6. 6. 56) (Nervenpathol.) hat nicht angekündigt. — Jos. **Pollak** (11.2.50) †***gerichtsärztl. Begutachtg. d. Unfallserkrkgn. d. Gehörorg. 1. — Alois **Pick** (15. 10. 59) Diagnost. u. Ther. d. Magen- u. Darmkrkhtn. 2; Ther. d. inn. Krkhtn. 1 m. 2. — K. Aug. **Herzfeld** (12. 7. 61) †Einf. in d. gynäkol. Diagnost. u. Ther. m. bes. Berücks. d. Anat. d. Sexualorg. 1 m. 2; †**Repetit. d. Geburtsh. (Operat.-Kurs) (Semestr.-Kurs) 2; geburtsh. Propädeut. 2. — Mich. **Großmann** (13. 12. 48) Laryngo- u. Rhinosk. 5 (6 wöch., Ärzte 60 K.); Anat. u. Physiol. d. Kehlkopfes 1. — Benj. **Gomperz** (6. 10. 61) †***Pathol. u. Ther. d. Ohrerkrkgn. m. bes. Berücks. d. früh. Kindesalt. 6 (5—6 wöch., Ärzte 50 K.). — Maxim. **Sternberg** (27. 10. 65) Lungenkrkhtn. 1 m. 2. — Em. **Schütz** (25. 9. 53) †°Methdn. d. Untersuchg. d. Magens u. d. Darmes (inkl. Rektosk.) 3 (4 wöch., Ärzte 30 K.); †°Ambulator. d. Magen- u. Darmkrkhtn. 3 (4wöch., Ärzte 30 K.); †***Rektosk. (6stdg., 40 K.). — Jul. **Schnitzler** (13. 6. 65) chir. Prakt. 1½. — Leop. **Réthi** (18. 1. 57) †***Laryngo-Rhinosk. u. Lokalther. 4 (5—6wöch., Ärzte 60 K.); laryngo-rhinol. Propädeut. (Semestr.-Vorlesg.) 2. — **Art. Klein** (19. 6. 63) (inn. Med.) hat nicht angekündigt. — Jul. **Mannaberg** (9. 5. 60) Poliklin. inn. Krkhtn. m. Übgn. in d. Diagnost. u. Ther. 4. — R. Ritter **Braun v. Fernwald** (18. 2. 62) (Gynäkol.) hat nicht angekündigt. — H. **Schlesinger** (2. 6. 68) Perkuss. u. Auskultat. f. Stud. 1 m. 2. — Konr. **Büdinger** (12. 2. 67) (Chir.) liest nicht. — Hugo **Wintersteiner** (6. 3. 65) Diagnost. u. Ther. d. Augenkrkhtn. m. bes. Berücks. ihr. Zusammenhanges m. Allg.-Erkrkgn. 1. — K. **Ewald** (7. 6. 65) Anästhesiergsmethdn. 1 m. 3 (6 wöch.). — Rob. **Ritter v. Töply** (Gesch. d. Med.) hat nicht angekündigt. — Em. **Schwarz** (inn. Med.) dgl. — Em. **Fronz** (17. 9. 60) Erkrkgn. d. Neugebor. u. Säuglinge 1. — Alois **Strasser** (2. 12. 67) (inn. Med.) liest nicht. — Markus **Hajek**, †Pathol. u. Ther. d. Nebenhöhlenerkrkgn. d. Nase m. bes. Berücks. d. Operat.-Methdn.

Digitized by Google

(5wöch., 60 K.); †***prakt. Laryngol. u. Rhinol. (5wöch., 60 K.); †***rhinol. Operat.-Kurs 2 (5wöch., 40 K.). — Hans **Koschier** (12.8.68) †***Laryngo- u. Rhinol. 5 (4 wöch., 60 K.); Laryngo- u. Rhinol. (Semestr.-Kolleg) 3; †**laryngo-rhinol. Operat.-Kurs m. bes. Berücks. d. Anat. (50 K.). — G. **Singer** (28. 2. 67) Darmkrkhtn. (inkl. Rekto-Romanosk.) 1; †**Diagnost. u. Ther. d. Magen- u. Darmkrkhtn. 2 (6wöch., Ärzte 50 K.). — Ferd. **Alt** (26.12.67) Semestr.-Kurs üb. Ohrenhlkde. f. Stud. 2; †***Ohrenhlkde. f. Ärzte u. Stud. (5 wöch., Ärzte 60 K.). — L. **Mandl** (20. 8. 62) prakt. Kurse üb. Gynäkol. (5 wöch., 60 K.). — Jos. **Hockauf** (30.11.60) Mikrosk. d. vegetabil. Nahrgs.- u. Genußm. 3; prakt. Übgn. in d. Rezeptur 2; †Mikrosk. gepulvert. vegetabil. Arzneim., f. Physikatskand. (4 wöch., 70 K.). — Mor. **Sachs** (3. 6. 65) Anomalien d. Stellg. u. Beweglichkt. d. Augen 1; Lehre v. d. Augenoperat. 2. — L. **Braun** (12. 8. 67) Kreislaufspathol. (ausgew. Kap.) (Semestr.-Koll.) 2. — Jul. **Neumann** (10. 8. 68) Vorbereitgskurse f. d. geburtsh. u. gynäkol. Klin. 5 (6 wöch.); entzündl. Erkrkgn. d. weibl. Genitales 1. — V. **Hammerschlag** (17. 6. 70) Ohrenhlkde. (Semestr.-Kolleg.) 1 m. 3 (Ärzte 40 K.); †***otochir. Operat.-Kurs an d. Leiche (m. Frey) 6 (3–4 wöch., 70 K.). — Siegm. **Erben** (25. 4. 63) Neurol. m. prakt. Übgn. 1 m. 2 (40 K.). — F. **Pineles** (23. 9. 68) Auskultat. u. Perkuss. 1; Poliklin. inn. Erkrkgn. 2. — L. **Unger** (1.10.48) Impfkde. (Schutzpockenimpfg.) m. prakt. Übgn. 1. — Rud. **Loos** (8. 10. 66) Semestr.-Vorlesg. üb. Zahnhlkde. m. prakt. Übgn., f. Med. 1 m. 3. — K. **Biehl** (28. 9. 69) (Ohrenhlkde.) liest nicht. — W. **Latzko** (3. 3. 63) †***Cystosk. beim Weibe 3 (4 wöch., 100 K.); †***Diagn. u. Ther. d. Frauenkrkhtn. 5 (4 wöch., 100 K.); gynäkol. Propädeut. 1 m. 2; †gynäkol. Fortbildgskurs f. prakt. Ärzte (Inländer) 2 (5 wöch.); cystosk. Propädeut. 1. — Osk. **Föderl** (22. 7. 65) Unterleibsbr. (2 monat.); Propädeut. d. Chir. (Semestr.-Kolleg) 3 m. 2. — F. **Friedländer** Ritter **v. Malheim** (7. 6. 67) Chir. d. Kindesalt. 1 m. 2. — Heinr. **Winterberg** (11. 5. 67) (allg. u. exp. Pathol.) hat nicht angekündigt. — Alex. **Pilcz** (2. 8. 71) forens. Psychiatr. 2. — Jul. **Zappert** (2. 4. 67) Nervenkrkhtn. im Kindesalt. 3 (15 std.). — Jos. **Fabricius** (23. 1. 65) gynäkol. Diagnost. u. Ther. 1 m. 2. — Gabor **Nobl** (12. 10. 64) Diagnost. u. Ther. d. Haut- u. Geschl.-Krkhtn. 1; ***diagnost.-therapeut. Prakt. d. Haut- u. Geschl.-Krkhtn. (4 wöch., 50 K.). — Jos. **Halban** (10. 10. 70) Klin. d. Frauenkrkhtn. 1; Kurs üb. operative Gynäkol. (100 K.); †geburtsh. Operat.-Kurs m. Übgn. am Phantom 5 (6 wöch., Ärzte 30 K.). — Steph. **Weidenfeld** (21. 2. 70) allg. Ther. d. Hautkrkhtn. 2. — Leop. **Harmer** (22. 12. 69) †laryngol.-rhinol. Operat. an d. Leiche 5 (4 wöch., 70 K.); †Anat. u. Pathol. d. Nebenhöhlen d. Nase 3 (4 wöch., 25 K.). — Leop. **Freund** (5. 4. 68) †***Elektrother. (10 stdg., 50 K.); †***med. Radiol. 5 (4 wöch., 50 K.). — Rob. **Kienböck** (11. 1. 71) med. Radiol. 1; †***radiol. Prakt. (6 wöch., 100 K.); †***Kurse üb. Radiol. (20 stdg., 50 K.). — Guido **Holzknecht** (3. 12. 72) kriegsröntgenol. Prakt. 6 m. 5 (2 wöch., f. inländ. Ärzte g., f. ausländ. 100 K.). — Heinr. **Peham**, gynäkol. Diagnost. 1 m. 2. — Rud. **Weiser** (Zahnh.) liest nicht. — V. **Hanke**, Verletzgn. d. Auges u. ihre Sachverständigenbegutachtg. 1. — J. **Fein** (Laryngol.) liest nicht. — K. Ritter v. **Stejskal**, üb. Herzarrhythmie (Semestr.-Kolleg.) 2. — G. **Wunsch**

Digitized by Google

heim Ritter **v. Lilienthal** (Zahnhl.) liest nicht. — O. **Marburg**, †*normale u. pathol. Histol. d. menschl. Zentralnervensyst. 6 (4 wöch., 65 K.); Pathol. d. menschl. Nervensyst. 1. — Alfr. **Fuchs**, Kriegsverletzgn. d. zentral. Nervensyst. 1 m. 2; Pathol. u. Ther. d. Nervenkrkhtn. m. Ein. schl. d. wicht. Psychosen (4 wöch., 50 K.); Prakt. in Elektrodiagnost. u. -ther. 2; psychiatr.-neurol. Kurse f. Stud. (m. Pötzl) (20 stdg., f. jed. Kurs monatl. 30 K.). — Frz. **Hamburger** (14.8.74) (Kinderhlkde.) hat nicht angekündigt. — Mor. **Oppenheim**, Gewerbekrkhtn. d. Haut f; °Diagnost. u. Ther. d. Haut- u. Geschl.-Krkhtn., 4 wöch. prakt. Kurse (Ärzte 50 K., Stud. 30 K.). — Arth. **Schüller**, Schädelpathol. 1; †***Röntgendiagnost. d. Erkrkgn. d. Kopfes (10 stdg., 50 K.). — W. **Falta**, †*Perkuss. u. Auskultat. 5 (5 wöch.); †***Diagnost. u. Ther. d. Magen-, Darm- u. Stoffwechselkrkhtn. 5 (4 wöch., 50 K.); Klin. u. Ther. d. Stoffwechsel- u. Blutdrüsenerkrkgn. 1 m. 2. — Heinr. **Neumann** (Ohrenh.) hat nicht angekündigt. — Hugo **Salomon**, ***prakt. Kurs d. diätet. Ther. (Kochkurs) (Ärzte 50 K.); allg. u. spez. Diätet. 1. — P. **Clairmont** (Chir.) liest nicht. — P. **Albrecht** (Chir.) hat nicht angekündigt. — Hans **Lorenz** (Chir.) liest nicht. — Hans **Eppinger**, ***allg. Pathol. u. Ther. inn. Krkhtn. 1 m. 2; ***Erkrkgn. d. Abdominalorg. (6 wöch., 50 K.); chem. Untersuchgsmethdn. (6 wöch., 50 K., Stud. 30 K.). — Rob. **Doerr** (allg. u. exp. Pathol.) hat nicht angekündigt. — Erw. **Stransky**. Prakt. d. klin. Psychiatr., f. Stud. 1 m. 2. — Jos. **Wiesel** (inn. Med.) hat nicht angekündigt. — Jul. **Schottländer** (31.4.60) (Gynäkol.) liest nicht. — F. **Kermauner**, geburtsh. Sem. f. Vorger. 1. — Alfr. **Exner** (Chir.) hat nicht angekündigt. — Egon **Ranzi**, †Kurs üb. Fraktur. u. Luxat. 2 (8–10 wöch.). — Pf. an d. tierärztl. Hochsch. K. **Schwarz**, prakt. Arbtn. f. Vorger. tägl. ganztg. g. — Hans **Spitzy**, orthop. Indikat. u. Ther. (inkl. Massagekurs) 2. — E. **Bischoff** (6. 2. 68) gerichtl. Psychiatr. 1 m. 2. — Gg. **Lotheissen** (14. 9. 68) Diagn. u. Ther. chir. Krkhtn. 1; Methdn. d. Schmerzverhütg. in d. Chir. 1. — Jos. **Sorgo** (7. 11. 69) Klin., Prophylaxe u. Ther. d. Lungentuberkul. 1. — Heinr. **Schur**, Magen- u. Darmkrkhtn. 1; Behdl. d. Lungentuberkul. 1. — F. **Hitschmann**, entzündl. Veränderg. n. d. weibl. Genitales in klin. u. anat. Beziehg. 1. — Siegfr. **Grosz**, †***Pathol. u. Ther. d. Gonorrhoe (inkl. Urethrosk.) 2 (6 wöch., 50 K.); †*Ther. d. Hautkrkhtn. 2 (4 wöch., Ärzte 15 K.); †***Diagnost. u. Ther. d. Haut- u. Geschl.-Krkhtn. 2 (6 wöch., 30 K.). — Leo **Fleischmann** (Zahnh.) hat nicht angekündigt.

Dozz.: Ign. **Eisenschitz** (30. 6. 39) †*Krkhtn. d. Kindesalt. 3 (8–9 wöch., Dokt. 30 K.). — Ladisl. **Vajda** (1. 3. 47) †*Syphil. m. Demonstr. an Kranken u. Präparat. 5 (5 wöch., Ärzte 20 K.); Ther. d. syphilit. u. blennorrhag. Affekt. 1. — Jos. **Drozda** (6. 5. 55) †***physikal. Diagnost. 3 m. 1½ (5—6 wöch., Ärzte 50 K., Stud. 30 K.); †***klin. Kasuist. 1 m. 2 (3 monat. Kurse, Ärzte 24 K.). — Alex. **Holländer** (5. 10. 51) (Psychiatr.) hat nicht angekündigt. — Alois **Biach** (1. 5. 49) medikament. Behdlg. d. inn. Erkrkgn. (Rezeptur), f. Stud. u. Rigorosant. (Semestr.-Koll.) 2. — Rob. **Steiner** Frhr. **v. Pfungen** (5. 6. 50) (Nervenpathol.) hat nicht angekündigt. — Egon **Braun** Ritter **v. Fernwald** (18. 5. 62) (Gynäkol.) dgl. — Em. **Ullmann** (Chir.) dgl. — K. **Foltanek** (23. 10. 56) (Kinderhlkde.) liest nicht. — Alb. **Hammerschlag** (4. 10. 63) (inn.

Digitized by Google

Med.) hat nicht angekündigt. — M. **Herz** (3. 4. 65) †Ther. d. Herzkrkhtn. 5 (4 wöch., 30 K.); ausgew. Kap. d. Herzpathol. u. Ther. 2 (2—4 wöch.). — Leop. **Müller** (12. 2. 61) Funkt.-Störgn. d. Augenmuskeln im Zusammenhg. m. intern. u. Nervenerkrkgn. 1; †***Operat.-Lehre 5 (2 monat. Kurs, Ärzte 50 K.); †***Ophthalmosk. 5 (2 monat. Kurs, Ärzte 42 K.). — Rud. **Kolisch** (10. 2. 67) Pathol. u. Ther. d. Diabetes mellitus 1 m. 2; diätet. Ther. chron. Krkhtn. 2. — Alfr. **Toporanski** (26. 6. 61) Propädeut. d. Augenlkde. 2; †***Diagnost. u. Ther. d. Augenkrkhtn. (5 wöch., 30 K.) — K. **Ullmann** (27. 9. 60) (Dermatol.) hat nicht angekündigt — Jul. **Weiß** (7. 2. 67) †***Kurs üb. physikal. Ther. inn. Krkhtn. (4 wöch., 40 K.); †*prakt. Ther., Kurs üb. Arzneiverschreibg. b. inn. Krkhtn. $1\frac{1}{2}$ (Ärzte 20 K.). — Heinr. **Ludwig** (2. 5. 65) gynäkol. Operat.-Kurs m. Übgn. am Kadaver 2 m. 2 (30 K.). — Leop. Ritter **v. Dittel** (6. 11. 61) (Gynäkol.) liest nicht. — A. **Elzholz** (6. 9. 63) psychiatr. Symptomatol. als Einf. in d. Klin. d. Geisteskrkhtn. 1. — Arth. **Katz** (26. 7. 63) (inn. Med.) hat nicht angekündigt. — Rud. **Savor** (20. 1. 67) d. gonorrh. Erkrkgn. d. weibl. Genitales 3; †geburtsh. Operat.-Kurs am Kadaver 4 (30 K.). — F. **v. Sölder** (27. 4. 67) psychiatr. Diagnost. 1. — K. **Funke** (Chir.) hat nicht angekündigt. — Arth. **Schiff** (13. 5. 71) (inn. Med.) dgl. — Pf. ord. d. Hochsch. f. Bodenkult. Arn. **Durig** (12. 11. 72) °wiss. physiol. Arbtn. f. Vorger. tägl. g. — Pf. an d. tierärztl. Hochsch. Th. **Panzer** (3. 11. 72) Fragen d. Ernähr. 1; sanit.-polizeil.-chem. Untersuchgn. u. Prüfg. d. offizinell. chem. Arzneipräpar., f. Physikatskand. 2. — E. Ritter **v. Czyhlarz** (1. 10. 73) Diagnost. u. Ther. d. Magenkrkhtn 1. — Dom. **Pupovac** (27. 4. 69) Diagn. u. Ther. d. chir. Krkhtn. d. Magendarmkanales u. Operat.-Übgn. am Kadaver 1 m. 2. — P. **Moser** (23. 8. 65) (Kinderh.) hat nicht angekündigt. — Ant. **Bum** (2. 7. 56) †***Massage u. Heilgymnast. m. bes. Berücks. d. Unfallchir. u. mechan. Nachbehdlg., nur f. Ärzte 6 (4 wöch., 80 K.); °Nachbehdlgn. v. Kriegsverletzgn. 1 g. — F. **Luithlen,** Einf. in d. Ther. d. Hautkrkhtn. 2; †*Kurs üb. Ther. d. Hautkrkhtn. (4 wöch., Ärzte 20 K.); Pharmakol. d. Haut- u. Geschl.-Krkhtn. (ausgew. Kap.) 1. — W. **Schlesinger** (inn. Med.) hat nicht angekündigt. — Rob. **Breuer** (inn. Med.) dgl. — Ant. **Brosch** (pathol. Anat.) dgl. — Jul. **Donath,** Diagnost. u. Ther. d. Magen- u. Darmerkrkgn. 1; klin., mikrosk. u. chem. Untersuchgsmethdn. 1 m. 2. — F. **Wechsberg,** Diagnost. u. Ther. inn. Erkrkgn. 1 m. 2. — K. **Hochsinger,** †*Diagnost. u. Ther. d. Kinderkrkhtn. 3 (2 monat.) (Ärzte 40 K.); †*heredit. Syphil. (Semestr.-Kolleg) 1 (Ärzte 20 K.). — Heinr. **Keitler** (31. 5. 74) Diagnost. u. Ther. d. Frauenkrkhtn. 1 m. 2; †gynäkol. Operat.-Lehre (Übgn. am Kadaver) 3 m. 2 (4 wöch., 100 K.). — Hugo **Frey** (Ohrenh.) liest nicht. — L. **Wick** (Balneol.) hat nicht angekündigt. — Rud. **Kaufmann** (inn. Med.) dgl. — Alfr. **Brandweiner,** Vorlesgn. üb. Haut- u. Geschl.-Krkhtn. 2; †***Diagnost. u. Ther. d. Haut- u. Geschl.-Krkhtn. (20 stdg., Ärzte 50 K., Stud. 30 K.). — W. **Wallisch,** ***zahnärztl. Metalltechnik (6 wöch., 100 K.). — Leop. **Senfelder,** †***österr. Sanit.-Gesetze d. ältest. u. neuest. Zeit (6 wöch., 30 K.). — Maximil. **Weinberger** (inn. Med.) hat nicht angekündigt. — Walt. **Pick** (Dermatol.) dgl. — Konstant. **Bucura,** Ther. d. Frauenkrkhtn. 1. — Samuel **Jellinek** (inn. Med.) hat nicht

Digitized by Google

angekündigt. — Nicol. **v. Jaglo**, Diagnost. u. Ther. d. Herz- u. Lungenkrkhtn. (20 stdg., 50 K.); Blutuntersuchg. u. klin. Mikrosk. (prakt. Übgn.) (20 stdg., 50 K.); klin. Propädeut. 1 m. 2. — L. **Teleky**, soz. Med. II.: Vorlesg. 1, Exkurs. 1; soz. Versichergsmed. 1; Sem. f. soz. Med. 1. m. 2. — Rob. **Bárány** (Ohrenh.) hat nicht angekündigt. — Walt. **Zweig** (inn. Med.) liest nicht. — K. **Glaebner** (inn. Med.) hat nicht angekündigt. — Em. **Glas** (Laryngo-Rhinol.) dgl. — K. **Reitter**, †°spez. Ther. b. inn. Krkhtn. 1 + 1 m. 2. — Alb. **Blau**, †gynäkol. Operat.-Lehre m. Übgn. am Kadaver (100 K.); geburtsh. Operat.-Lehre 1. — Hans **Lauber** (Augenh.) liest nicht. — O. **Kren**, Tuberkul. d. Haut 1; °Klin. u. Ther. d. Hautkrkhtn. (24 stdg., 60 K.). — G. **Scherber**, Klin. u. Ther. d. Haut- u. Geschl.-Krkhtn. 3; Klin. u. Ther. d Gonorrhoe 2. — Frz. **Erben**, †°°°Ther. inn. Krkhtn. m. bes. Berücks. d. Nebenwirkgn. d. Arzneim. 4. — L. **Jehle**, Klin. u. Ther. d. Krkhtn. d. Kindesalt. 5 (4 wöch., Ärzte 50 K.); °Klin. u. Ther. d. Ernährgsstörgn. im Säuglingsalt. 5 (4 wöch., Ärzte 50 K.). — Em. **Mattauschek**, Diagnost. u. Ther. d. Nervenkrkhtn. m. bes. Berücks. d. syphilit. Erkrkgn. 2. — Arth. **Foges**, Diagnost. d. Frauenkrkhtn. 1. — Mich. **Eisler v. Terramare**, Zoo- u. Phytopräzipitine, ihre Darstellg. u. Verwendg. 1. — H. **Ulbrich** (2. 5. 76) (Augenhlkde.) hat nicht angekündigt. — Hans **Salzer** (Chir.) dgl. — Giolio **Bonvicini** (Psychiatr.) dgl. — Bert. **Spitzer**, Semestr.-Vorlesgn. üb. Zahnhlkde., f. Rigorosant. 3. — Rob. **Cristofoletti**, Pathol. u. Ther. d. Prolapses 1; †gynäkol. Operat.-Lehre m. Übgn. am Kadaver (100 K.). — O. **v. Frisch** (Chir.) hat nicht angekündigt. — R. **v. Wiesner**, pathol. Sezierübgn. f. Stud. (m. Erdheim u. Schopper) 3; bakt. Kurs f. Stud. 1. — Hugo **Leischner** (Chir.) liest nicht. — O. **Porges**, Diagnost. u. Ther. d. Magen- u. Darmkrkhtn. (4 wöch., 50 K.); Diätbehdlg. inn. Krkhtn. 1; klin. Labor.-Arbtn. f. Vorger. tägl. g. — O. **Pötzl**, hirnpathol. Untersuchgn. b. Schädelschüssen 1. — Walt. **Hausmann**, exp. Grundlag. d. Lichtther. 1. — V. **Blum** (Urol.) hat nicht angekündigt. — O. **Mayer**, †Chir. d. Ohres 5 (4 wöch., Ärzte 60 K.); Semestr.-Vorlesg. üb. Ohrenhlkde., f. Stud. 1 m. 2; †°°°pathol. Histol. d. Gehörorg. 3 (6 wöch., 60 K.). — G. **Bondy**, Einf. in d. Ohrenhlkde. 1; †°°°Klin. d. Ohrenkrkhtn. (20 stdg., 60 K.); †°°°chir. Erkrkgn. d. Ohres einschl. d. intrakraniell. Komplikat. (20 stdg., 60 K.). — Leop. **Moll**, °Ernährg. im Säuglingsalt. 1 g. — R. **Volk** (Dermatol.) hat nicht angekündigt. — Alfr. **v. Decastello**, Leber- u. Milzerkrkgn. 2. — V. **Mucha**, Frühdiagn. u. -behdlg. d. Syphil. 1. — L. **Adler**, Einf. in d. gynäkol. Diagnost. u. Ther. 2. — K. **Meixner** (gerichtl. Med.) hat nicht angekündigt. — Jos. **Berze**, diagnost. Prakt. d. Psychiatr. 1. — Béla **Schick**, Prakt. d. Kinderkrkhtn. 1. — Rud. **Fleckseder** (inn. Med.) liest nicht. — K. **Leiner** (Kinderh.) dgl. — R. **Bauer**, Funkt.-Prüfg. inn. Org. 2. — Alb. **v. Müller** (inn. Med.) hat nicht angekündigt. — W. **Neumann** (inn. Med.) liest nicht. — Rud. **Neurath**, Diagnost. d. Kinderkrkhtn. an d. Hand poliklin. Materiales 3 (6 wöch., Ärzte 20 K.). — R. **Stern** (Neuropathol.) hat nicht angekündigt. — Walt. **Kolmer**, Histol. d. Sinnesorg. 1. — W. **Weibel**, Einf. in d. Geburtsh. 1. — Gg. Aug. **Wagner**, Einf. in d. Gynäkol. 1. — Hans **Thaler**, Störgn. d. inn. Sekretion in ihr. Beziehgn. z.

Digitized by Google

Schwangerschft., Geburt u. Wochenbett 1. — Konst. **v. Economo** (Psychiatr.) liest nicht. — Jos. **Kyrle,** Klin. u. Ther. d. Gonorrhoe 1; prakt. Übgn. in d. Diagnost. u. Ther. d. Haut- u. Geschl.-Krkhtn. (m. Müller) 5 (4 wöch.). — Em. **Zak** (inn. Med.) hat nicht angekündigt. — Alb. **Herz,** Klin. d. Blutkrkhtn. 2; Technik d. Blutuntersuchg. 4 (6 wöch.). — Hans **Finsterer** (Chir.) hat nicht angekündigt. — Hans **Königstein** (Dermatol.) dgl. — Jak. **Erdheim,** pathol. Histol. (ausgew. Kap.) f. Stud. 2; pathol.-anat. Diagnost. f. Stud. 1; pathol. Sezierübgn. f. Stud. 3. — Er. **Ruttin,** d. otitisch. intrakraniell. Komplikat. 1; †***otochir. Operat.-Kurs an d. Leiche 5 (3—4 wöch., 70 K.); †***klin. Ohrenhlkde. 20 stdg. (60 K.). — Hans **Heyrovsky** (Chir.) hat nicht angekündigt. — Gottw. **Schwarz,** Grundz. d. Fremdkörperlokalisat., m. bes. Berücks. d. Projektile 1 g.; interne Röntgendiagnost. 3 m. 2. — — Er. **Knaffl-Lenz v. Fohnsdorf,** Pharmakol. u. Chem. d. pflanzlich. Gifte u. deren biol. Nachweis II. (Glykoside) 1. — Osk. **Hirsch,** †***angew. Anat. d. Nase, deren Nebenhöhlen u. d. Larynx (5 wöch., 50 K.); †***rhinol. Operat.-Kurs an d. Leiche (4 wöch., 70 K.). — H. **Marschik,** (Laryngo-Rhinol.) hat nicht angekündigt. — Julian **Zilz,** allg. u. exp. Pathol. d. Mundhöhle (ausgew. Kap.) 2; Kieferverletzgn. 2; kriegszahnärztl. Erfahrgn. u. Erlebn. 1 g. — Jos. **Fiebiger** (Parasitol.) hat nicht angekündigt. — Isidor **Fischer,** Geburtsh. u. Gynäkol. d. Altert. 1 g. — Rud. **Müller,** neuere Methdn. z. Unterstützg. d. klin. Diagn. früh- u. spätsyphilit. Erkrkgn. 1 m. 2; Serodiagn. d. Lues, nur f. Stud. 5 (2 wöch.); s. a. P.-D. Kyrle. — Osk. **Frankl,** pathol. Anat. u. Histol. d. weibl. Genitalorg. (Semestr.-Kurs f. Stud.) 1; †***pathol. Histol. d. weibl. Genitalorg., f. Ärzte (4 wöch., 100 K.); †***pathol.-anat. Demonstr. f. Ärzte (4 wöch., 50 K.). — Aug. R. **v. Reuß** (Kinderh.) liest nicht. — Erh. **Glaser,** Verhütg. u. Bekämpfg. d. Infekt.-Krkhtn. m. bes. Berücks. d. Kriegsseuch. 1. — O. **Sachs,** Einf. in d. Dermatol. u. d. Lehre v. d. Geschl.-Krkhtn. 1; Gewerbekrkhtn. d. Haut 1; Diagnost. u. Ther. d. Haut- u. Geschl.-Krkhtn., 4 wöch. prakt. Kurse (Ärzte 50 K., Stud. 30 K.). — R. **Wasicky,** †mikrosk. Untersuchg. d. wicht. Nahrgs.- u. Genußm. 1 m. 2; †***mikrosk. Repetit. (Pharmakogn.) (Beginn Mitte Mai, 30 K.). — E. **Urbantschitsch,** Semestr.-Vorlesg. üb. Ohrenhlkde. 2 m. 1½. — Leo **Pollak,** Pathol. d. Nierenkrkhtn. 2. — E. **Mayerhofer** (Kinderh.) liest nicht. — Jul. **Richter,** Einf. in d. gehurtsh. Diagnost. u. Ther. 3; †***Cystosk. b. Weibe 3 (4 wöch., 100 K.). — Em. **Fröschels,** Logopädie (Semestralkolleg) 3; Hyg. d. Stimme u. Sprache, f. all. Fak. 1 m. 2 g.; Kriegssprachstörgn. 2 m. 2 (4 wöch.). — Albin **Oppenheim** (Zahnh.) liest nicht. — Benj. **Lipschütz** (Ohrenh.) liest nicht. — Rud. **Paschkis** (Urol.) hat nicht angekündigt. — Mart. **Haudek,** Röntgendiagnost. d. inn. Krkhtn. (4 wöch., 100 K.). — E. **Löwenstein** (allg. u. exp. Pathol.) hat nicht angekündigt. — Rud. **Bergmeister,** Krkhtn. d. Auges im Kindesalt. 1; †***Augenoperat. 20 stdg. (100 K.). — Osk. **Beck,** Diagn. u. Ther. d. Ohrenerkrankgn., f. Stud. 2; derzeit. Stand d. Klin., Pathol. u. Ther. d. syphilit. Erkrkgn. d. Ohres, f. Ärzte (30 K.); z. Diff.-Diagn. otogen. Komplikat. u. intern. Erkrkgn., f. Ärzte (10 stdg., 30 K.) — Rob. O. **Stein,** Ätiol., Klin. u. Ther. d. verschied. Arten d. Haarausfalles 1; urethrale Endosk. u. ihre Bedeutung f. Diagnose u.

Digitized by Google

Ther. d. männl. Gonorrhoe 1. — A. **Hecht** (Kinderh.), Hans **Pollitzer** (inn. Med.), Wolfg. **Denk** (Chir.) u. B. **Klein** (Zahnh.) kündigen später an.

Assistenten: Klin. Stoerk: Th. **Bauer**, Prakt. d. Bakteriol. u. Serol. f. Stud. u. Ärzte 3 (6 wöch.). — Klin. Ortner: R. **Bauer** u. K. **Radonjčić**, Perkuss. u. Auskultat. 5 (5 wöch.). — Klin. Chvostek: K. **Byloff** u. P. **Biach**, Perkuss. u. Auskultat. 5 (5 wöch.). — Klin. v. Pirquet: Hans **Januschke**, vergl. Ther. d. Kindesalt. u. d. Erwachsenen 20 stdg. (3 wöch., Ärzte 60 K.). — Klin. Bernheimer: Mor. **Ruttin** u. E. **Bachstez**, Übgn. im Gebrauch d. Augenspiegels 5 (4 wöch.). — Klin. Dimmer: R. **Krämer** u. A. **Purtscher**, Augenspiegelkurs 5 (4 wöch.). — Klin. Riehl: W. **Kerl**, Diagnost. d. Haut- u. Geschl.-Krkhtn. 1.

IV. Philosophische Fakultät.

Dekan: W. **Wirtinger**.

1. *Pff. ord. em.:* Leo **Reinisch** (26. 10. 32) (ägypt. Sprach- u. Altertumskde.). — G. **v. Tschermak** (14. 9. 36) (Mineral. u. Petrogr.). — Aug. **Engelbrecht** (klass. Philol.). — Edm. **Weiß** (28. 6. 37) (Astron.). — Vatroslav Ritter **v. Jagic** (6. 7. 36) (slaw. Philol.). — V. **v. Lang** (2. 3. 38) (Phys.). — Jul. Ritter **v. Wiesner** (20. 1. 38) (Botan.). — Jul. **v. Hann** (23. 3. 39) (kosm. Phys.). — Frz. **Mertens** (20. 3. 40) (Mathem.). — Jos. **Seemüller** (15. 10. 55) (dtsch. Philol.). — Eug. **Bormann** (6. 10. 52) (alte Gesch.). — Jos. **v. Karabacek** (22. 9. 45) (Gesch. d. Orients u. ihr. Hilfswiss.). — W. **Trabert** (17. 9. 63) (Geophys.). — Jos. **Hirn** (1848) (österr. Gesch.).

Pff. ext. em.: Ed. **Lippmann** (23. 9. 38) (Chem.). — Th. **Fuchs** (15. 9. 42) (Geol.).

2. Professoren-Kollegium.

Pff. ord.: G. Ritter **v. Escherich** (2. 6. 49) bestimmte Integrale (Forts.) 5; Übgn. dazu; Elem.-Mathem. 1; °mathem. Prosem. 1 g.; °Sem. 2 g. — Frz. **Exner** (24. 3. 49) ***physikal. Prakt. f. Lehramtskand. 2 m. 3; ***wiss. Arbtn. f. Vorger. tägl. — Jos. Konst. **Jireček** (27. 4. 54) südslaw u. griech. Chroniken d. 12.—15 Jahrh. 3; d. slaw. Ortsnamen 2; Sem. (Vita d. Nemanja v. König Stephan) 1 m. 2 g. — — K. **Grobben** (27. 8. 54) zool.-mikrosk. Prakt. f. Anf. (m. Pintner) 2 m. 3; zootom. Kurs f. Anf. (m. Werner) 1 m. 3; Anltg. z. wiss. Arbtn. tägl. g. — Berth. **Hatschek** (3. 4. 54) vergl. Anat. d. Wirbeltiere (Forts.) 2; phylogenet. Syst. (Forts.) 1; Referate u. Diskuss. 1 g; zootom. Übgn. I. (m. Joseph) 1 m. 2; zool.-mikrosk. Prakt. f. Anf. (Med. u. Lehramtskand.) (m. Joseph) 2 m. 3; Anltg. z. wiss. Arbtn. tägl. — Osw. **Redlich** (17. 9. 58) Gesch. d. Mittelalt. I. (Forts.) 3; Siegel- u. Wappenkde. 1 m. 2. — F. J. **Becke** (1855) Feldspatgruppe 3; Demonstr. dazu 1 m. 2; Leitg. selbst. wiss. Arbtn. g. — Guido **Adler** (1. 11. 55) musikal. Stilperioden 1; Erklär. u. Bestimm. v. Musikwerken 1 m. 2 ö.; Übgn. 1 m. 2. — Em. **Reisch**, Akropolis v. Athen 3; Darstellg. d. menschl. Gestalt in d. griech. Plastik 2; °archäol. Sem. (attische Vasenbilder d. 5. Jahrh.) 1 m. 2 g. — R. **Wettstein** Ritter **v. Westersheim** (30. 6. 35) Grundz. d. botan. Systemat. 5; botan. Prakt. f. Anf. 2 m. 3; wiss. Arbtn. f. Vorger. g. — Leop. **v. Schröder** (1. 2. 51)

Digitized by Google

Lekt. d. Upanishaden 2 m. 2 + 1. — Edm. **Hauler** (16. 11. 59) röm. Lit. (Forts.) 3; Ciceros Rede pro Murena 2; philol. Sem. (Ausonius' Mosella) 1 m. 2; Prosem. (ausgew. Vitae d. Cornelius Nepos) 1. — P. **Kretschmer** (2. 5. 66) lat. Grammat. II (Flexionsl.) 3; Einf. in d. byzantin. u. neugriech. Philol. 2. — Alf. **Dopsch** (14.6.68) Besiedelgs.- u. Verkehrsgesch. d. Alpenländer 3; Übgn. z. Verfassgs.- u. Wirtschftsgesch. d. Mittelalt. 1 m. 2. — Jos. v. **Hepperger** (11.11.55) Bahnbestimmg. d. Planet. u. Komet. (Forts.) 4. — Rud. **Wegscheider** (8. 10. 59) Anwendgn. d. Diff.- u. Integr.-Rechng. in d. Chem. 5; chem. Übgn. f. Anf. ganztg.; Arbtn. im Labor. f. Vorger. 6 m. 9. — Eug. **Oberhummer** (29. 3. 59) Asien, II. Tl. 4; geogr. Namenkde. 1; ⁰geogr. Sem. 1 m. 2 g. — Aug. **Fournier** (19. 6. 50) allg. Gesch. 1871—1914 1 m. 2 + 1; österr. u. ungar. Verfassgsgesch. 1848—1907, auch f. Jur. 1 m. 2; ⁰histor. Sem. (neuere Gesch.) 1 m. 2 g. — W. **Wirtinger** (19. 7. 65) ⁰Übgn. z. Elem.-Mathem. 1 g.; ⁰mathem. Sem. 2 g.; ⁰Prosem. 1 g.; darstell. Geom. 2 m. 1½ g. — Em. v. **Ottenthal** (15. 6. 55) Urkdnlehre II. (Papsturkde.) 3 + 1 m. 2. — Phil. Aug. **Becker**, span. Lit. 3; frz. Stilübgn., f. Lehramtskand. 2; ⁰roman. Sem. (Lekt. u. Erkl. provenzal. Dichter) 1 m. 2 g. — Ed. **Brückner** (29. 5. 62) Geogr. v. Europa, II. Tl. 5; ⁰geogr. Sem. 1 m. 2 g.; geogr. Übgn. f. Vorger. 10 g. — K. **Diener** (11. 12. 62) Paläontol. d. Wirbeltiere 5; paläontol. Übgn. f. Anf. (m. Arthaber) 6; wiss. Arbtn. f. Vorger. g. — Maxim. **Bittner**, Lekt. osman.-türk. Erzählgn. 2; neupers. Texte 2; Repetit. d. arab. Formenl. u. Lekt. leicht. Texte 1. — Rud. **Much** (7. 10. 62) Erkl. d. Völuspá 2; dän.-norweg. Übgn. 2; ⁰dtsch. Sem. (altgerm. Geogr.) 2 g. — Alois **Höfler** (6. 4. 53) Gymnasial- u. Realschulpädag. 2 m. 2; einfachste psychol. Versuche u. ihre Deutg. (Forts. u. Schluß) 14 tg. 1 m. 2; ⁰pädag. Sem. 14tg. 1 m. 2 g. — Kornel. **Doelter** (16. 9. 50) spez. Mineral. 5; Lötrohrprakt. 2 m. 2; Anltg. z. selbst. wiss. Arbtn. g. — K. **Luick** (27. 1. 65) histor. Grammat. d. engl. Spr., II. Tl. 3; ausgew. Dichtgn. d. engl. Romantiker 2; ⁰engl. Sem. (Chaucer-Texte) 1 m. 2 g. — L. **Radermacher** (31. 10. 67) altgriech. Volkskde. 3; Theokrit. 2; ⁰philol. Sem. (antike Zaubertexte) 1 m. 2 g.; ⁰Prosem. (Bakchylides) 1 g. — Jos. **Strzygowski** (7. 3. 62) d. Kunst Max Klingers 1 m. 2; Altaier u. Iranier im Rahmen d. Kunstforschg. 2; ⁰Sem. (sog. Renaiss.-Beweggn.) 1 m. 2 g.; Arbtn. u. Übgn. f. Vorger. tägl. — M. **Dvořák**, Stellg. d. venezian. Kunst im Rahmen d. allg. Kunstentwicklg. 1; Albr. Dürer u. s. Zeit 2; kunsthistor. Übgn. f. Anf. u. Vorger. je 1 m. 2 g. — E. **Lecher** (1. 6. 56) Exp.-Phys. f. Lehramtskandid. u. Med. 5; Anltg. f. wiss. Arbtn. tägl. — Hans **Molisch** (6. 12. 56) allg. Botan. f. Pharm. 1 m. 2 + 1; allg. Biol., botan. Tl., f. Med. 5; botan. Prakt. f. Anf. (= 8 stdg. Koll.); Anltg. z. wiss. Arbtn. (= 10 stdg. Koll.). — Milan Ritter v. **Rešetar** (1. 1. 60) histor. Grammat. d. serbokroat. Spr. 3; serbokroat. Lit. (16. Jahrh.) 2; ⁰Sem.-Übgn. 1 m. 2 g. — Wenzel **Vondrák** (2. 9. 59) vergl. Grammat. d. slaw. Spr. (Forts.) 1 m. 2 + 1; böhm. Lit. (Forts.) 1 m. 2; ⁰Sem. (nordslaw. Abt.): Übgn. 1 m. 2 g. — A. **Stöhr** (24. 2. 55) Logik 5; Arbtn. aus Philos. u. Psychol. g. — Sam. **Oppenheim** (19. 11. 57) Wahrscheinlichkeitsrechng. 3; period. Lösgn. im Dreikörperprobl. 3; ellipsoid. u. ringförmige Gleichgewichtsfiguren 1 m. 2. — Mor. **Hoernes** (29. 1. 62)

Digitized by Google

prähistor. Formenl. I. (nied. Formen d. stoffl. Kultur) 5. — Frz. **Suess** (7. 10. 67) allg. Geol. II. 5; geol. Exkurs. g. — A. **Wilhelm** (10. 9. 64) Aristoteles' Staat d. Athener (Forts.) 2; Geogr. Strabons (XIV 2 ff.) 2; histor. Übgn. (Aineias' Schrift üb. d. Verteidigg. belagert. Städte) 2 g. — Phil. **Furtwängler** (21. 4. 69) Diff.- u. Integr.-Rechng. II. 5; °Übgn. dazu 1 g; °Prosem. 1 g.; °Sem. 2 g. — H. **Junker** (Ägyptol.) kündigt später an. — K. **v. Kraus** (20. 4. 68) histor. Grammat. d. dtsch. Spr. 3; Walth. v. d. Vogelweide 2; dtsch. Sem. (metr. u. textkrit. Übgn.) 2 g. — Alfr. Francis **Pribram** (1. 9. 59) West- u. Mitteleuropa im 19. Jahrh., II. Tl. 3; Übgn. (neuere Gesch.) 1 m. 2. — Jos. **Herzig** (25. 9. 53) pharmazeut. Chem. 5; Übgn. (pharmazeut. Chem.) f. Pharm. im 4. Sem. 5 m. 8. — Walt. **Brecht,** Gesch. d. dtsch. Dramas v. d. Anf. d. neuer. Zeit bis auf d. engl. Komödianten 3; ausgew. lyr. Gedichte antik. Form v. Klopstock bis auf d. Gegenw. 1 m. 2; dtsch. Sem.: Interpret. d. Lalebuches (Schiltbürger) 1597 1 m. 2. — Hans **Uebersberger,** polit. u. soz. Beweggn. in Rußld. seit Beginn d. 19. Jahrh. 3; Gesch. Bulgariens seit 1878 2; °Sem.-Übgn. z. neuer. osteurop. Gesch. 1 m. 2 g. — Rud. **Geyer** (28. 6. 61) Antarah's Gedichte 2; leicht. arab. Texte 2; althebr. Gedichte 1. — K. **v. Ettmayr** (1871) (Innsbruck) Bau d. roman. Periode 3; altital. Metrik 2; was ist Stil? 1; °stilist. Übgn. an d. Hand altfrz. Texte (Sem.-Übgn. 1 m. 2 g.

Pff. ext. m. Tit. u. Char. e. Pf. ord.: V. **Schiffner** (18. 8. 62) Untersuch. u. Bestimm. einheim. Blütenpflanz. 1 m. 2; ausländ. Nutzpflanz., I. Tl. 3. — J. W. **Kubitschek** (28. 6. 58) Verfassg. u. Verwaltg. d. röm. Staates 3; Anltg. z. numismat. Arbtn. 2; epigraph. Übgn. 1 m. 2 g. — Jul. Ritter **v. Schlosser** (23. 9. 66) Kunstlit. d. Renaiss. 1; Beschreib. u. Erkl. v. Kunstwerken 1 m. 2. — M. H. **Jellinek** (29. 5. 68) Otfrieds Evangelienbuch 2; mhd. lyr. Gedichte 2; °dstch. Prosem. (alt- u. mhd. Übgn.) 2 g. — F. **Berwerth** (16. 11. 50) petrogr. Prakt. f. Mineral., Geol. u. Geographen 2. — Alex. **Weil** Ritter **v. Weilen** (4. 1. 63) Lessings Leben u. Werke 1 + 1 m. 2. — G. **Kohn** (22. 2. 59) analyt. Geom. (Forts.) 4; Übgn. dazu 1 g.; Kurven 3. Ordng. 1 m. 2. — Othenio **Abel,** vergl. Osteol. d. lebend. u. fossil. Wirbeltiere 5. — Th. **Pintner** (5. 9. 57) d. Gesichtssinn u. s. Organe 2; s. a. Pf. ord. Grobben. — Steph. **Meyer** (27. 4. 72) Radioaktivit. 2 m. $1^1/_2$.

Pff. ext.: Em. **Reich** (29. 10. 64) Dramaturgie m. bes. Berücks. Grillparzers 4. — K. Kamillo **Schneider,** Wandlgn. d. Entwicklgsgedankens im Laufe d. Zeit 1. — G. Edler **v. Arthaber** (21. 10. 64) Brachiopoden 2; s. a. Pf. ord. Diener. — Hon.-Doz. an d. Techn. Hochsch. Alfr. **Tauber,** Versichergsmathem. II. 5; Übgn. $1^1/_2$ g. — R. **Wallaschek,** Goethes Kunstphilos. 3; Vortr.- u. Redeübgn., f. all. Fak., Kurs A u. B je 1 m. 2. — Frz. **Werner** (15. 8. 67) Tiergeogr. 2; s. a. Pf. ord. Grobben. — Heinr. **Joseph** (27. 2. 75) allg. Histol. 1; s. a. Pf. ord. Hatscheck. — Rob. Frz. **Arnold** (27. 11. 72) dtsch. Prosem. (Einf. in d. wiss. Lit.) 1 m. 2 g. — Jacq. **Pollak** (12. 2. 72) (Chem.) liest nicht. — Fel. **Ehrenhaft,** Maxwellsche Elektrizit.-Theor. u. Elektronentheor., Optik 5. — Osw. **Richter,** alte u. neue Textilpflanz. 1 ö.; anat. Prakt. f. Pharm. 1 m. 3. — Rob. **Reininger** (28. 9. 69) Philos. seit Hegel 4; Hume 1. — V. **Bibl,** Gesch. Deutschlds. im 19. Jahrh. 1 m. 2 + 1; Übgn. (neuere Gesch.)

Digitized by Google

1 m. 2. — Rud. **Pöch**, systemat. Anthropol. II. (Kraniol. u. Osteol.) 2; Völkerkde. II. (geistig. Kulturbesitz) 1; anthropol. Prakt. 1 m. 2. — Hans **Przibram**, quantitat. Zool. 1. — Hans **Hirsch** (Gesch.) kündigt später an. — Jos. **Mesk**, Apuleius' Apologie (De magia liber) 3; Menanders Epitrepontes 2; °philol. Prosem. (lat. Stilübgn.) 1 m. 2 g. — A. **Franke** (19. 2. 74) Anltg. z. Ausführg. chem.-wiss. Arbtn. ganztg.; analyt. Chem. 1 m. 2; org. Chem., f. Philos., Med. u. Pharm. 5; chem. Übgn. f. Anf. u. Vorger. ganztg., f. Med. (in 5 Grupp.) je 1 m. 4.

2. Außer dem Professoren-Kollegium.

Pf. hon.: Eug. **Bormann** (6. 10. 42) Quellenkde. f. d. Gesch. d. klass. Altertums 3.

Tit.-Pff. ext.: Alfr. **Burgerstein** (18. 7. 50) Transpirat. d. Pflanzen 1 m. 2. — Doz. an d. Akad. d. bild. Künste Heinr. **Kretschmayr** (17. 7. 70) Grundlag. d. österr. Zentralverwaltg., f. Jur. 1 + 1 m. 2; Napoleon 1 + 1 m. 2. — Rud. **Wolkan** (21. 7. 60) (neuere dtsch. Lit.) liest nicht. — M. **Dietz** (9. 4. 57) Instrum.-Musik hohen Stils in d. romant. Epoche 1 m. 2. — G. **Turba** (29. 2. 64) Gesch. d. österr. Verfassgsr. II. (seit Joseph II.) f. Jur. 2 m. 1½. — Hugo **Jurenka** (24. 2. 58) griech. Lyriker auf neugefunden. Papyri 1; lat. Kurs f. Realschulabsolv. (Einf. in d. lat. Spr. u. Lit.) 5. — W. **Figdor**, pflanzenphysiol. Prakt. 4. — Mich. **Haberlandt** (29. 9. 60) ethnogr. Übgn. u. Referate 1 m. 2 g. — L. **Bittner** (19. 2. 77) (Gesch.) liest nicht. — Ed. **Haschek** (11. 3. 75) physikal. Beobachtgn. u. ihre Grenzen 1 m. 2. — V. **Grafe** (27. 12. 78) Regeln u. Gesetzmäßigktn. in d. Physiol. 1 m. 2. — Jos. **Bick**, ausgew. Oden d. Horaz 2. — Jos. Klem. **Kreibig**, Trugschlüsse in d. neuer. Philos. 1. — F. **Vierhapper** (7. 3. 76) Bestimm. einheim. Pflanzen 1 m. 3; Exkurs. — Ed. **Castle**, Frz. Grillparzer 1 + 1 m. 2; Interpret.-Übgn. 1. — F. **Hrozný**, assyr.-babylon. Grammat. u. Lekt. leicht. Texte (Forts.) 1 m. 2; Einf. ins Sumerische 1. — F. Edler v. **Kraelitz-Greifenhorst**, Entzifferg. u. Erkl. osman.-türk. öff. Urkdn. 1 m. 2; neuere osman.-türk. Lit. 1; osman.-türk. Lekt. 1.

Dozz.: Jos. **Sklenář** (17. 12. 56) krit. Beiträge z. Lösg. u. Klärg. d. phonet. Fragen u. Ziele 3. — Rob. **Schram** (18. 1. 50) Kalendariogr. u. Zeitrechng. verschied. Völker. — Pf. ord. an d. Techn. Hochsch. G. **Jäger** (6. 4. 65) (Phys.) liest nicht. — G. **Schacherl** (29. 3. 53) (Chem.) dgl. — L. M. **Hartmann** (2. 5. 63) Gesch. d. früh. Mittelalt. I. 3. — J. Willib. **Nagl** (11. 6. 56) Lautphysiol. m. Berücks. d. lebend. mundartlich. Materiales 1 m. 2. — W. **Jerusalem** (11. 10. 54) prakt. Mittelschulpädagog., f. Lehramtskand. 2 m. 2; Einf. in d. Soziol. u. Geschichtsphilos. 1 m. 2 + 1. — Frz. **Kühnert** (19. 7. 52) Satzbau im Chinesisch. nach chines. Auffassg. 1. — Pf. ord. an d. Techn. Hochsch. G. **Vortmann** (1. 3. 54) Arbtn. (Chem.) f. Vorger. — Hon.-Doz. Tit.-Pf. ext. an der Techn. Hochsch. E. **Blaschke** (13. 8. 56) Einf. in d. mathem. Statist. II. 2 m. 1½. — H. Jul. **Hermann** (12. 10. 69) Miniaturmalerei in Italien 1. — Pf. ord. an d. Techn. Hochsch. Heinr. **Mache** (27. 4. 76) (Phys.) liest nicht. — Doz. an d. Akad. d. bild. Künste Mor. **Dreger** (3. 6. 68) Museumskde. 1. — Priv.-Doz. an d. Techn.

Digitized by Google

Hochsch. Hans **Schlitter** (8. 3. 59) (neuere Gesch.) liest nicht. — Em. **Kohl** (31. 3. 62) Theor. d. Stromleitg. u. -bildg. im Elektrolyten 1 m. 2. — Jean **Billiter** (physikal. Chem.) liest nicht. — Mor. **Kohn**, Repetit. d. org. Chem. 2. — Heinr. **Gomperz** (18.1.73) Probl. d. Geschichtsphilos. 1. — H. **Swoboda** (Philos.) liest nicht. — Steph. **Heck** (neuere dtsch. Lit.-Gesch.) kündigt später an. — K. **Przibram** (21. 4. 47) Theor. d. Röntgenstrahlg. 1. — V. **Junk** (18. 4. 75) Lieder Neidharts v. Reuenthal 2. — Lucius **Hanni** (31.3.75) (Mathem.) kündigt später an. — Heinr. **Zikes** (12. 7. 60) Gärgn. 1; gärgsphysiol. Prakt. 1 m. 2 + 1 m. 4. — Pf. R. **Pribram** (Chem.) kündigt später an. — Leo **Burgerstein** (30. 6. 53) hyg. Pädag. m. bes. Rücks. auf körperl. Erziehg. f. Lehramtskand. 1 m. 2. — Aug. v. **Hayek**, Pflanzengeogr. v. Europa, II. Tl. 2. — Alfr. Wolfg. v. **Wurzbach**, frz. Lit.-Gesch. seit 1830 2. — Elise **Richter**, Gesch. d. schriftsprachl. Italienisch 3. — W. **Bauer**, geschichtl. Übgn. f. Anf. 1. — Frz. X. **Schaffer**, Grundlag. d. Erdgesch. II, f. Anf. 2 m. $1^1/_2$. — Hans **Tietze** (Kunstgesch.) kündigt später an. — Norb. **Krebs**, Geogr. v. Österr.-Ungarn II, 3; landeskdl. Übgn. 1 m. 2. — Osk. **Ewald** (Philos.) kündigt später an. — Alb. **Defant** (Meteorol.) dgl. — Carlo **Battisti** (roman. Philol.) dgl. — Bernh. **Geiger**, leicht. Sanskr.-Texte 2; Afghanisch 1; Quellenschriften z. Gesch. d. Sasaniden 2; Vorlesgn. (pers. Lit.) 1. — Jos. **Nabl** (Phys.) kündigt später an. — Leop. **Woitsch** (Chines.) dgl. — Em. **Abel**, chem. Gleichgewichtsl. 2. — P. **Kammerer**, Geschlechtsbestimmg. 1. — V. **Heß**, Elektrizit.-Leitg. in Gasen 2. — H. **Tertsch**, kristallogr. Prakt., f. Lehramtskand. 1 m. 2. — Erw. **Janchen** (Botan.) kündigt später an. — W. **Ebert** (Astron.) dgl. — Alfr. **Himmelbauer** (Mineral.) dgl. — G. **Mohler** (Chem.) dgl. — Ant. **Kallan** (Chem.) dgl. — Erw. **Hanslik**, Landeskde. v. Niederösterreich 2. — W. **Schmidt** (Geophys.) kündigt später an. — F. **Kohlrausch** (Phys.) dgl. — K. **Prinz**, Erkl. d. Silvae d. Statius 1 m. 2; °philol. Prosem. (lat. Stilübgn.) 1 m. 2 g. — Pf. Jul. **Zellner** (Chem.) kündigt später an. — K. **Mras**, ausgew. Schriften Lucians 1 m. 2. — Eug. **Neresheimer**, Süßwasserfische Mitteleuropas 1. — Gg. **Hüsing**, Schlachten d. Alexanderzuges 2; Philister u. Phoiniker 1; Einltg. in d. Keilschriftforschg. 2; Persisches b. d. Griechen 1. — Aug. **Mayer**, theol. Lit. d. Griechen 2. — Norb. **Jokl** (indogerm. Sprachwiss.) liest nicht. — Jos. **Bayer** (prähistor. Archäol.) kündigt später an. — Leo **Spitzer** (roman. Philol.) dgl. — P. **Roth**, mehrdimensionale Geom. (Forts.) 2. — Osw. **Menghin**, Bestimm. vor- u. frühgeschichtl. Altertümer 1 m. 2; Urgesch. d. Balkanhalbinsel 3. — E. **Gamillscheg** (roman. Philol.) kündigt später an. — Egon **Wellesz**, Probl. d. sinfonisch. Schaffens 2; Einf. in d. byzantin. Notationen 1 m. 2. — W. **Groß**, Potentialtheor. 3. — Harry **Torczyner**, Lekt. d. Prophet. Jeremia (Forts.) 2; neuarab. Übgn. 2; vergl. Grammat. d. semit. Spr. (Forts.) 2. — Walt. **Schmied-Kowarzik**, Grundbegriffe d. Ästhet. 2. — Leop. **Kober** (Geol.) liest nicht. — Erw. **Schrödinger** (Phys.) kündigt später an. — Hugo **Sirk** (Phys.) liest nicht. — B. **Sander** (Geol.) kündigt später an. — V. **Kraft**, E. Machs Erkenntnisl. 1. — Th. **Mayer** (österr. Gesch.) kündigt später an. — Dietr. v. **Kralik** (germ. Sprachwiss. u. Altertumskde.) dgl. — Art. **Haberlandt** (Ethnogr.) liest nicht. — Wolfg. **Himmelbaur** (Botan.) kündigt später an. — Jul. **Pokorny**,

Digitized by Google

Gesch. Irlands v. d. ältest. Zeit bis z. Gegenw. auf Grund keltisch Quellen 1; keltische Einflüsse in d. dtsch., frz. u. engl. Lit. d. Mittelalt. 1. — Frz. **Faltis** (Chem.) kündigt später an. — F. **Knoll** (Botan.) dgl. — Hans **Eibl** (Gesch. d. Philos.) liest nicht. — Art. **Wagner** (Phys. d. Erde) dgl. — E. **Zerner** (Chem.) kündigt später an. — J. **Radon**, d. Fouriersche Integralsatz ?. — M. **Eisler**. Frz. Hals 1 m. 2; kunsthistor. Übgn. (d. Meißner Porzellan u. d. Kultur d. 18. Jahrh.) 1. — Hans **Thirring** (Phys.) kündigt später an. — Hugo **Hassinger** (Geogr.) dgl. — Camillo **Praschniker** (Kunstgesch.) hat nicht angekündigt. — Jos. **Brüch**, Interpret. d. Poema del Cid 2. — Rob. **Lach**, musikal. Archäol. 2. — W. **Fischer**, Lekt. ausgew. Theoretiker z. Gesch. d. mehrstimmig. Musik bis 1600 1 m. 2; Mensuralnotation d. 15. u. 16. Jahrh. (Forts.) 1 m. 2; Musikgesch. im Lichte d. Entwicklgslehre 1 m. 2. — K. **Brunner** (engl. Philol.) kündigt später an. — Alex. **Nathansohn** (14. 12. 78) (Botan.) dgl. — F. **Paneth** (Chem.) dgl.

Lektt. u. Lehrer f. neuere Sprachen[1]: a) zugängl. f. Hör. all. Fak.: Gerald Gge. **Bagster** (12. 11. 50) engl. Spr. f. Anf. u. Vorger.; Lekt. e. schwierig. Autors, Konversat., schriftl. Arbtn. — Ferd. **Menčik** (20. 5. 53) Synt. d. böhm. Sprache 1 + 1 m. 2; Stilübgn. 1 m. 2. — Eug. **Zomarides**, Neugriech. f. Anf. u. Vorger. je 2 g. — Armand **Rey** (Französ.) liest nicht. — Jul. **Stockinger**, ungar. Spr.: Elem. d. ungar. Grammat. 2, grammat. Übgn. 2. — Thom. W. **Mac Callum**, Engl. in 3 Kurs. je 2. — Olga **Lewinsky** (mündl. Vortr.) liest nicht. — H. **Pesta**, engl. Prosem., I. u. II. Kurs je 2 m. $1^1/_2$.

Lehrer f. Fertigkeiten: Jos. **Jahne**, (Syst. Gabelsberger) in verschied. Kursen. — J. **Flandorfer**, dgl. — Ew. **Brabbée**, Einf. i. d. Entwurf e. dtsch. Einheitsstenogr. 1 m. 2. — Hugo **Hinterberger**, photogr. Prakt. (6 wöch.); Mikrophotogr., prakt. Kurs (20 stdg.). — Pf. H. **Grädener**, Harmoniel., Kontrapunkt je 1 m. 2. — G. **Lukas**, Turnen tägl. — Pf. Jaro **Pawel**, Gesch. d. Leibesübgn. 2 g.; Theor. u. Systemat. d. Turnens 2 g. — Univ.-Fechtm. P. **Handmann**, Fechtkunst; allg. Fechtübgn. g.; schwed. Gymnast. — A. **Kasper**, Zeichnen makro- u. mikrosk. naturwiss. Objekte g. — Eman. **Baschny** (Zeichn., Malen) hält keine Übgn. ab. — Frz. **Pawlikowsky** (Gesang) kündigt später an. — Hans **Daubrawa**, Chorgesang 1. — Frz. **Moser** (Gesangsl.) kündigt später an. — L. **Mantler** (prakt. Gesangsunterr.) dgl. — Mart. **Werdnik** (Fechtkunst) dgl.

K. K. Universitätsbibliothek.

Die Lesesäle sind, die gewöhnlichen Ferien ausgenommen, an Wochentagen von 9—8 Uhr, vom 1. Juli bis 30. September von 9—5 Uhr geöffnet.

Dir.: Dr. Isid. **Himmelbaur** (6. 2. 58). — *Vizedir.:* Dr. Salom. **Frankfurter**. — *Oberbibl.:* Dr. Alfr. **Schnerich** (22. 10. 59); Pf. Rud. **Wolkan** (21. 7. 60); Dr. F. Arn. **Mayer** (5. 11. 62); Dr. C. **Kaukusch** (17. 1. 63); Dr.

[1]) Die Vorlesungen und Übungen der Lektoren und Lehrer werden in die zur Anrechenbarkeit eines Sem. erforderliche Stundenzahl nicht eingerechnet.

Digitized by Google

Mich. **Burger** (7. 2. 61); Dr. J. **Bohatta** (2. 12. 64); Dr. ph. Mich. **Holzmann** (21. 7. 60); Dr. phil. A. **Dreßler** (5. 11. 67); Pf. Heinr. **Pogatscher.** — Ferner 5 Bibl. I. Klasse, 9 Bibl. II. Klasse, 14 Bibl.-Assist. u. 4 Praktikant.

Wissenschaftliche Anstalten, Institute, Seminare, Kliniken, Museen usw.

I. An der jurist. Fakultät. A. Rechtswiss. Seminar. Röm. Recht: Leiter Pf. **Wlassak.** — Deutsch. Recht, österr. Rechtsgesch. und Rechtsaltertümer: Leiter Pf. **Adler.** — Strafr.: Leiter Pf. **Stooß.** — Zivilprozeß: Leiter Pf. **Schrutka v. Rechtenstamm.** — Staats- u. Verwaltungsr.: Leiter Pf. **Bernatzik.** — B. Staatswiss. Seminar, Abt. Statistik: Leiter vacat. — II. An der mediz. Fakultät. Lehrkanzel f. menschl. Anat.: Vorst. Pf. **Tandler.** — Anat. Museum u. anat. Bibliothek: Vorst. Pf. **Hochstetter.** — Physiolog. Institut: Vorst. Pf. Siegm. **Exner.** — Histolog. Institut: Vorst. Pf. **Schaffer.** — Pharmakolog. Institut: Vorst. Pf. Hans Horst **Meyer.** — Pharmakognost. Institut: Vorst. Pf. Jos. **Moeller.** — Embryologisches Institut: Vorstand vacat. — Lehrkanzel für Hygiene: Vorstand Pf. **Schattenfroh.** — Lehrkanzel für pathologische Histologie (einschließlich der Bakteriologie): Vorstand Pf. **Stoerk.** — Pathol.-anat. Museum und Institut, pathol. Seziersaal: Vorst. Pf. **Weichselbaum.** — Gerichtl.-med. Institut: Vorstand Pf. **Kolisko.** — Institut f. allg. u. exp. Pathol.: Vorst. Pf. **Paltauf.** — Patholog.-chem. Institut: Vorst. vacat. — Medizin. Kliniken: Vorst.: a) Pf. **Wenckebach,** b) Pf. **Ortner,** c) Pf. **Chvostek.** — Chir. Kliniken: Vorst. a) Pf. **v. Eiselsberg,** b) Pf. **Hochenegg.** — I. Augenklinik: Vorst. Pf. **Dimmer.** — II. Augenklinik: Vorst. Pf. **Bernheimer.** — Geburtsh. Kliniken, geburtsh. u. gynäkol. Instrumenten-Sammlgn.: I. Vorst. Pf. **Schauta;** II. Vorst. Pf. **Wertheim.** — Klinik f. Frauenkrkhtn.: Vorst. Pf. **Schauta** u. Pf. **Wertheim.** — Klinik f. Dermatol. u. Syphilidol.: Vorst. Pf. **Riehl.** — Klinik f. Syphilidol. u. Dermatol.: Vorst. Pf. **Finger.** — Klinik f. Kehlkopf- u. Nasenkrkhtn.: Vorst. Pf. **Chiari.** — Klinik f. Kinderkrkhtn.: Vorstand Pf. **v. Pirquet.** — Klinik f. Psychiatr.: Vorstand Pf. **Wagner von Jauregg.** — Neurol. Institut: Vorst. Pf. **Obersteiner.** — Klinik f. Otiatrik: Vorst. Pf. **Urbantschitsch.** — Zahnärztl. Univers.-Institut: Vorst. Pf. **Scheff.** — Univers.-Ambulatorium f. orthop. Chir.: Vorst. Pf. A. **Lorenz.** — III. Der philosophischen Fakultät. Archäol.-epigr. Seminar: Vorst. Pff. **Reisch** u. vacat. — Archäol. Sammlung: Vorst. Pf. **Reisch.** — Botan. Garten u. Botan. Museum: Dir. Pf. **Wettstein v. Westersheim.** — I. Chem. Labor.: Vorst. Pf. **Wegscheider.** — II. Chem. Labor. nebst Filiale: Vorst. vacat. — Geogr. Institut: Vorst. Pff. **Oberhummer u. Brückner.** — Geol. Museum: Vorst. Pf. **Sueß.** — Institut f. österr. Geschichtsforschung: Vorst. Pf. **v. Ottenthal.** — Histor. Seminar: Vorst. Pff. **Redlich, Fournier** u. vacat. — Kunsthistor. Apparat: Vorst. Pff. **Strzygowski** u. **Dvorák.** — Mathemat. Seminar u. Proseminar: Vorst. Pff. **v. Escherich, Wirtinger** u. **Furtwängler.** — Mineral.-petrogr. Institut: Dir. Pf. **Becke.** — Mineral. Institut: Vorst. Pf. **Doelter.** — Musikhistor. Institut: Vorst. Pf. Guido **Adler.** — Numismat. Lehrapparat: Vorst.

Digitized by Google

Pf. Kubitschek. — Orient. Institut: Vorst. Pff. **v. Schroeder, Bittner** u. vacat. — Pädag. Seminar: Vorst. Pf. **Höfler.** — Paläontol. Institut: Vorst. vacat. — Pflanzenphysiol. Institut: Vorst. Pf. **Molisch.** — Philol. Seminar: Vorst. Pff. **Hauler** u. **Radermacher.** — Philol. Proseminar: Vorst. Pff. **Hauler, Radermacher** u. **Jurenka.** — Inst. f. theor. Physik: Vorst. vacat. — I. Physikal. Institut: Vorst. Pf. **Lecher.** — II. Physikal. Institut: Vorst. Pf. Frz. **Exner.** — Seminar f. deutsche Sprache: Vorst. Pff. **v. Kraus** u. **Brecht.** — Seminar f. engl. Sprache: Vorst. Pff. **Luick** u. vacat. — Seminar f. roman. Philologie: Vorst. Pff. **Becker** u. **v. Ettmayer.** — Seminar f. slawische Sprachen: Vorst. Pf. **v. Rešetar.** — Sternwarte: Dir. Pf. **v. Hepperger.** — I. Zool. Institut: Vorst. Pf. **Grobben.** — II. Zool. Institut: Vorst. Pf. **Hatschek.** — Zool.-vergl.-anat. Sammlung u. Bibliothek: Vorst. Pff. **Grobben** u. **Hatschek.** — Zentralanstalt f. Meteorologie u. Erdmagnetismus: Direktor vacat.

K. K. Evangelisch-theologische Fakultät.

Gegründet 1819, bzw. 1821.
Anfang 27. April bzw. 2. Mai.
Dekan: G. A. **Skalsky.**

Pff. ord.: G. A. **Skalsky** (3. 3. 57) Homilet. u. Gesch. d. Predigt 5; Kultusl. 3; spez. Seelsorge 2; katechet., homilet. u. liturg. Sem. 3. — K. **Beth** (12. 2. 72) Symbol. 5; Ethik 5; dogmat. Sem. — Fritz **Wilke** (7. 2. 79) Archäol. 3; Genesis 5; kleine Prophet. in Auswahl 2. — R. **Hoffmann** (22. 6. 72) (Königsberg) Synoptiker 5; Römerbr. 5. — Jos. **Bohatec** (26. 1. 76) Symbol. h. Bekenntn. 5; Gesch. d. äuß. Mission 3; Joh.-Ev. (prakt. Auslegg.) 2; dogmat. Sem. 2.

Doz. m. Tit. e. Pf. ext.: P. **v. Zimmermann** (3. 12. 43) Relig.-Philos. 1.

Doz.: K. **Völker** (1. 12. 86) Kirchengesch., IV. Tl. 3.

Fakultätsbibliothek.

Bibliothekar: **Pf. Jos. Bohatec.** — *Skriptor:* **Adjunkt H. Reichel.**

Akademische Vereinigungen [1]).

Commentwaffe: Korbschläger bezw. Säbel.

†**Burschenschaften** in der B. d. O. (cf. O. I. b). Wiener Burschenschaft: Alania, gest. 2. 5. 94 als DAV. Amicitia (wehrh., d.-arisch, hervorgeg. aus einer Abit.-Vb. am Landstraßer Gymn.), s. 20. 3. 95 ftr., 11. 5. 96 beh. aufgelöst, rek. als DAVb. Arminia, im WV. 6. 11. 96 bis 10. 10. 01, s. 14. 4. 04 kons., s. 14. V. 1910 als B. Alania in d. B. d. O. Gold-rosa-d.blau, Fb. rosa-blau, P. blau-weiß (1. 10. 94 bis 27. 3. 97 blau-rosa-gold, Fb. 11. 10. 94 bis 27. 3. 97 blau-rosa), d.-blaue M. (s. 20. 3. 95). Kn.: Wilder Mann, IV, Favoritenstr. 54; Br.: Univ. — Ak. B. Albia, gest. 20. 11. 70 als V. Lipensia (gold-blau-weiß), s. 1. 2. 73

[1]) Die mit † bezeichneten Korporationen gehören dem Numerus Clausus an der Techn. Hochschule an.

Digitized by Google

ftr. DAVb. Albia (blau-weiß-gold, Gf. blau), susp. 4. 3. 76, rek. 28. 5. 77 unter Verschmelz. m. d. DAVb. Gothia (gest. 9. 11. 74, bis XI. 75 Progr. Vb. Austria; gold-blau-schwarz, Gf. blau) als B. Gothia, s. 25. 1. 78 wieder Albia, s. 3. 2. 78 kons. B., s. 16. 10. 82 ak. B. s. WS. 85/86 antis., Schwarz-d.rot-gold in lichtblauer Einfassung (s. 26. 5. 77), lichtblaue M. (im W. Tuch, im S. Seide). Im schwarz-rot-gold. Kartell (cf. Teutonia-Pr.). Kn.: Schottenprälat, VIII, Laudong. 40; Café: Laudon. — Alemannia (grüne), gest. 19. 11. 62 v. deutsch. siebenbürg. Pharmazeuten als bed. kons. Stud.-Vb. Alemannia, s. 1. 2. 63 pharm.-ak. Vb., s. 30. 5. 64 kons., s. I. 65 ak. Vb., susp. 4. 4. 74, rek. 14. 12. 80 als kons. B., s. WS. 80/81 antis., 12. 5. 83 fundiert m. d. DAV. Rabenstein (gest. 26. 10. 75, Band schwarz-rot-gold, P. Gold-ultramarinblau), deren Band zunächst angelegt wurde. Weiß-grün-gold, P. oben Gold-grün, unten grün-golden, grüne M. (1862—64 weiße). Kartell mit Albia-Pr. s. 30. 5. 98. EH. s. 29. 11. 13.: VI, Gumpendorferstr. 149. — Arminia, gest. 5. 5. 60, am 12. 6. 74 abgetrennt von der ak. B. Libertas (cf. unten) als techn.-ak. progr. B. Libertas, s. WS. 82/83 antis., s. 18. 7. 89 bed. Satisf., kons. s. 24. 10. 94, beh. aufgelöst u. als Arminia rek. 11. 5. 96, bis 10. X. 98 techn.-ak. B. Grünweiß-gold (s. 12. 6. 74), Fb. grün-weiß-grün (s. 16. 6. 77), P. im grünen Streifen Gold, im gold. grün, grüne M. Kn.: Kärntnertor-Rest., I, Friedrichstr. 4; Br.: Univ. — Ak. B. Bruna-Sudetia, gest. 29. 10. 71 als Club Brünner Stud., s. 74 progr. deutsch-ak. Vb. Bruna, s. 27. 1. 72 L. (schwarz-rot-gold, Gf. rot), kons. s. 6. 6. 74, im Coburger LC. 1875 bis 77, susp. 6. 2. bis 16. 4. 78, s. 22. 10. 79 B., s. WS. 80/81 antis., 10. 10. 82 fundiert mit dem V. deutsch. Stud. a. d. Sudetenländern Sudetia (gest. 13. 12. 73; schwarz-gelb-weißes Band), s. 23. 5. 83 Bruna-Sudetia. Violett-rot-gold (s. 6. 6. 74), P. im viol. Streifen Gold, im gold. rot, [Fb. früher rot-violett-rot], braunrote (zeitweilig violette) M. EH. s. 18. 11. 99: VIII, Strozzigasse 11. — Ak. B. Germania, gest. 18. 10. 61 als L. Bohemia, s. 12. 12. 61 techn. B. (offiz. Stiftungstag), s. 63 bed. kons., s. Okt. 66 Germania, WS. 70/71 unbedingt kons., beh. aufgel. 23. 5. 74, rek. Febr. 76, s. WS. 80/81 antis., susp. 1888/89, bald rek. Schwarz-rot-gold, P. weiß, Ff. schwarz-rot, P. oben weiß, unten Gold, weiße M. (als Bohemia: schwarz-weiß-rot, schwarze, s. 19. 11. 63 weiße M.). EH. s. Nov. 1903: VIII, Langegasse 10; Br.: Univ. — Gothia, gest. 2. 5. 91 als wehrh. V. deutscher techn. Hochschüler Gothia (schwarz-weiß-blau; hervorgeg. aus der innerhalb der Deutschen Lesehalle a. d. Techn. Hochsch. bestehenden Pauk- und Kneipriege, sog. „aktive Lesehalle"), 6. 6. 91 bis 21. 11. 93 u. 26. 2. 94 bis 11. 11. 96 im Waidhofner Verbande, s. 13. 12. 92 VDH. Gothia (schwarz-weiß-rot), s. 19. 1. 95 ftr., beh. aufgelöst 4. 7. 92 (rek. als Techn.-ak. V. Arminia, violett-weiß-rotes Band) u. 11. 5. 96 (rek. als Arminia bis X. 96), s. 15. II. 1905 kons. VDH., s. 16. 5. 07 ak. B., s. 20. 5. 07 in d. B. d. O. Schwarz-rot-gold, Ff. schwarz-rot, P. oben Silber, unten stahlblau, stahlblaue M. (s. 19. 1. 95). Br.: Univ.; Kn.: Grüner Baum, VII, Mariahilferstr. 56; Café: Elsahof, VII, Neubaugasse. — Hubertus, gest. 11. 1. 97 als wehrh. V. (hervorgeg. aus einer Tafelrunde d.-nat. Hörer d. Bodenkultur), s. 24. 1. 98 (offiz. Stiftungsdatum) ftr. frschl. Vb. DH. f. Bodenkultur Hubertus, s. I.

Digitized by Google

1900 Waidh. Prinzip, 3. 6. 00 bis III. 04 im WV., s. 13. 5. 04 kons. Vb. DH., s. 6. 6. 08 B. in d. B. d. O. Fichtentriebgrün-gold-rot (s. 24. 1. 98), Fb. fichtentriebgrün-rot, beide auf d.tannengrünem Grunde m. gold. P. im grünen Streifen, d.grüne M. Kn.: Hôtel Steinböck, XVIII, Gymnasiumstr. 40; — Ak. B. Libertas, gest. 10. 5. 60 (hervorgeg. aus einer WS. 59/60 gest. Tafelrunde Olmützer Abit., 24. 6. 60 als progr. L. konstit.), 16. 6. 61 bis 64 techn. B., s. WS. 66/67 techn.-ak. B., 11. 5. 71 fundiert mit der progr. techn.-ak. B. Cheruscia [gest. 1. 11. 68 als ak.-techn. Vb., s. 1. 11. 69 B., schwarz-rot-gold, M. schwarz], 12. 6. 74 Spaltung (cfr. Arminia), 15. 6. 74 kons.B., 23. 6. 78 beh. aufgelöst, rek. anfangs als Constantia, s. WS. 78/79 antis., s. 81 ak. B. Schwarz-rot-gold, P. grün, d.grüne M. (bis 30. 11. 61 schwarz-rot-gold, ohne P., schwarze Samt-Unikolore, bis WS. 63/64 grün-weiß-gold, ohne P., grüne M., bis 66 schwarz-rot-gold, P. oben Gold, unten weißgrün, bis 11. 5. 71 grün-weiß-gold, grüne M.). Lebensprinzip s. 63. EH. s. 31. 10. 01: VIII, Piaristeng. 20; — Markomannia, gest. 10. 11. 60 als Ferial-Vb. Olomucia zu Olmütz (rot-weiß-rotes Band), offiz. Stiftungsdatum: 11. 3. 61, nach Wien verlegt 29. 11. 61, L. s. 22. 2. 62, ak. Vb. s. Mai 62, progr. B. s. Jan. 63, Markomannia s. 18. 2. 63, e. W. s. Mai 64, Vb. s. 17. 2. 66, bed. kons. s. 21. 2. 66, unbed. kons. s. WS. 69/70, s. 17. 6. 70 deutsche kons. L., 8. 11. 70 bis 18. 2. 77 im Coburger LC., s. 80 deutsch-ak. L., 1890—98 VVh. m. d. Coburger LC., s. April 98 d.-nat. B., s. 30. 11. 99 antis., 14. 12. 99 fundiert m. der DAVb. Campia [gest. 5. 11. 77 als progr. B., s. 95 wehrh. V., susp. 6. 12. 99; schwarz-rotgold, d.braune Samt-M.]. Schwarz-weiß-gold (s. 22. 2. 62), Ff. weißschwarz-weiß (s. 1870), P. Gold, im gold. Streifen schwarz, weiße M. (s. 1870, vorher schw. M. s. 22. 2. 62 u. schw. St. s. WS. 64), (früher i. S. weiße St., s. 1886), Fm. (s. 1886). Kn.: Weingartl., VI, Getreidemarkt; Br.: Univ. — Ak. B. Moldavia, gest. 1872 als Geselligkeits-V., s. 14. 5. 74 (offiz. Stiftungstag) progr. DAV., s. 76 L., s. 1885 bed. S., s. 15. 10. 87 u. S., s. 26. 1. 89 B., fundiert 1888 m. d. ak. L. Normannia [gest. 11. 12. 75 als ftr. Vb. Nervia m. bed. Sat. a. d. Handelsakad., s. 27. 5. 79 kons., s. 17. 1. 80 L.; rot-blau-gold, Ff. rot-blau, rote M.] u. 1894 m. d. kons. L. Laetitia [gest. 1884, bis 90 kons. Vb.; braunblau-gold, Gf. braun]. Rot-weiß-gold, P. schwarz (innen) (1874—76 schwarz-rot-gold. Band), schwarze Samt-M. (1876 bis Febr. 89 weiße M., bis WS. 01/02 schwarze Tuch-M.). Kn.: Gasth. Salitsch, VII, Kirchengasse 33; Br.: Café Maximilian, IX, Universitätsstr. 2. — Olympia, gest. 10. 11. 59 als Osterlamm-Kneipe (blau-weiß), s. 19. 10. 60 ftr. Vb. Olympia, s. 10. 5. 62 progr. ak.-techn. B., kons. s. 19. 10. 72, s. 82 arisch. Schwarz-rot-gold (14. 12. 60 bis 13. 1. 69 violett-weißgold), P. im schwarzen Streifen Gold, im gold. schwarz, h. violette M. (s. 14. 12. 1860). Kn.: Riedhof, VIII, Schlösselg. — Ak. B. Silesia, gest. 24. 11. 60 von Troppauer Abiturienten als ak. L., ak. B. s. 7. 11. 61, bed. kons. s. 14. 11. 62, V. 64 bis 69 im Eisenacher Burschenbund, s. 24. 1. 65 kons., beh. aufgel. 14. 12. 70, 73 bis WS. 75/76 in d. Eisenach. Convention, s. 79 ak. B., s. WS. 80/81 antis., 4. 2. 88 bis 89 gespalten in Alt-Silesia u. Jung-Silesia, susp. WS. 89/90 bis 10. 11. 90, beh. aufgelöst 11. 5. 96 (bis 24. 11. 97 Alt-Silesia). Gold-rot-schwarz, P. im gold. Streifen schwarz, im schwarzen Gold, amarantrote M. (25.

Digitized by Google

V. 61 bis 63 schwarz-rot-gold, schwarze M.). Lebensprinzip. EH. s. Anf. WS. 03/04: VIII, Strozzig. 36. — Silvania, gest. 20. 10. 76 als Sängerbund a. d. Hochsch. f. Bk. (lib.; grün-weißes, dann grünweiß-grünes Band m. gold. Lyra), s. 86 wehrh. u. antis., s. 1. 1. 99 ftr. Vg. deutscher Hörer f. Bk. Silvania, 3. 6. 00 bis 26. 5. 06 im WV., s. 28. VI. 09 kons. Vb. DSt. a. d. Hochsch. f. Bodenk., s. 30. 5. 14 in d. B. d. O. Schwarz-weiß-grün (s. 1. 1. 99), Fb. schwarz-weiß, P. Gold, d.grüne M. Kn.: Gasth. Kolbl, XVIII, Währingerstr. 93. — Ak. B. Teutonia, gest. 28. 1. 68 (schwarz-rot-gold, bis Okt. 69 braune M.), zeitweilig fundiert Mai 68 m. d. ak. progr. B. Freya (gest. 15. 2. 68, schwarz-rot-gold, violette M.) u. Ende 68 m. d. progr. B. Arminia (gest. 7. 11. 65; schwarz-rot-gold, braune M.), kons. s. 21. 6. 69, antis. s. 80, beh. aufgelöst 9. 2. 88 [rek. Anfang WS. 88/89 als Kneipgesellsch. Danubia (blau-weiß-gold, lichtblaue M.), verboten, 28. 1. 89 bis 12. 7. 90 ak. B. Freya] u. 19. 2. 94 (bis 31. 12. 94 Freya). Schwarz-gold-rot, P. Gold, h.gelbe M. (als Freya: schwarz-gold-blau, violette M.). EH. s. 26. 12. 10: VIII, Kochgasse 11; Café: Eiles, VIII, Josefstädterstr. 2. — Vandalia, gest. 23. 11. 83 als Klub deutscher Veterinärmediziner Veterinaria (o. A.), s. Anfang 84 bed. kons., s. Mai 84 antis., s. 13. 7. 86 schwarz-rot-gold. Band, s. 20. 6. 87 ftr. (braune M.), s. 19. 4. 90 kons., s. 30. 6. 91 Vb. DH. Vandalia, s. 12. 5. 01 B., susp. 4. 6. 01 bis 7. 5. 03. Schwarz-grün-gold, P. grau, taubengraue M. (s. 30. 6. 91; im SS. 05 u. 06 graue Seiden-St.; anfangs Fb. schwarz-grün). Kn.: Grüner Baum, VII, Mariahilferstr. 56; Br.: Univ. — Chargen: X, XX, XXX (außer Arminia: X—XXXXX). Wo keine Fuchsfarben angegeben sind, tragen die Füchse kein Band. PVh. m. d. Vb. Athenaia u. Hilaritas und den 3 Landsmannsch. Die Wiener Burschensch. vertreten offiziell den „Waidhofner Standpunkt" (Satisfaktionsverweigerung Juden gegenüber) mit Ausnahme von Albia, Olympia u. Silesia.

Corps: a) im Wiener SC. (deutschnational): †Symposion, Lebens-C., gest. 31. 1. 86 v. Abit. d. Wiener Franz Josefgymn. als frschl. ak. Geselligkeits-V. Symposion (gold-blauer Bz.; u. S. auf schwere e. W.), s. 11. 10. 89 DAV. (Bb. u. Fb.), s. 91 antis., s. 28. 10. 95 ftr., s. 13. 1. 02 DAVb., s. 15. 2. 07 Lebens-C., s. 8. 5. 07 im SC. als Ren., rez. 28. 6. 07, im DSCV. 3. 4. 09 bis 11. 2. 11. Gold-blau-weiß, Ff. gold-blau, P. schwarz, schwarze Samt-M., im SS. weiße St. Kn.: I, Johanneshof; Br.: Univ. — †Posonia, gest. 2. 12. 68 als Preßburger Klub (Satisf. auf Säbel), s. 12. 3. 73 ak. L. Posonia, s. 13. 6. 76 kons., 1881 fundiert mit der techn.-ak. L. Pannonia (gest. Ende SS. 77 als techn.-ak. Vb., L. s. 7. 2. 80; grün-rot-gold, Gf. rot), s. 1901 d.-nat., s. 28. 12. 1907 C. im WSC., rez. 22. 5. 08 im DSCV. 3. 4. 09 bis 11. 2. 11. Weiß-rot-gold, Ff. weiß-rot, P. rot, im roten Streifen Gold, zinnoberrote M., im SS. weiße Seiden-St. Café: Theresianum, IV, Favoritenstr. 28; Kn.: VIII, Neudeggergasse 17. Kartell m. Marchia-Brünn s. 16. 1. 09. — Chargen: X, XX, XXX. PVh.: C. Saxonia u. Alemannia. — b) freie (deutsch-national): †Ak. C. Saxonia, gest. 15. 5. 50 als ak. Vb., abgetrennt von einer 1849 gest. siebenbürg.-sächs. L., s. WS. 58/59 Lebens-Vb., s. Jan. 62 bed. S., s. 6. 2. 64 u. S. u. BM., s. 1. 3. 66 ak. C., s. 13. 5. 66 Waffen-C., 15. 2. 67 verschmolzen

Digitized by Google

mit dem ak. C. Teutonia (cf. unter b), susp. 30. 11. 70 bis 7. 2. 71; 13. 3. 74 bis 23. 2. 75; 12. 11. 76 bis 15. 4. 77; 29. 11. 90 bis 5. 5. 92; 10. 2. 94 bis 7. 3. 96, s. 29. 11. 94 antis., 98 bis 02 im HS. SCV. D.blau-kirschrot-gold, Fb. blau-rot, P. Gold (7. 10. 71 bis 23. 10. 88 Füchse kein Band), d.blaue M. (vor 8. 5. 66 rotes Cerevis, s. 20. 3. 80 zeitweilig blaue St.). Kn.: Rest. Haberkorn, IX, Garellig. 3; Café: Gießwein. PVh.: C. Alemannia u. SC. — †Ak. C. Alemannia (blaue), gest. 17. 11. 62 als kons. polyt. B. durch Vereinig. d. polyt. progr. B. Arminia [gest. Herbst 61; braun-blau-silber, Gf. braun] m. d. polyt. burschenschaftl. Vb. Treubund (gest. Anf. 62; rot-weiß-gold, schwarze M.), 4. 6. 63 verschmolz mit ihr d. polyt. progr. Vb. Apollia (gest. 1861; braun-blau-gold, Gf. braun), s. 68 polyt. Vb., s. 4. 11. 72 techn.-ak. C., s. 21. 3. 77 ak. C., susp. WS. 84/85 bis 87 und WS. 92/93 kurze Zeit, im HS. SCV. 98 bis 02, im DSCV. 3. 4. bis 6. 12. 09. Schwarz-lichtblau-gold, Fb. schwarz-blau, P. Gold, graublaue M. (bis 18.6.64 schwarze), im SS. weiße St. Kn.: Rest. Köpf, I, Wolfeng. 3; Café: Rebhuhn, I, Goldschmiedg. 8. VVh. cf. sub Vandalia-Graz; PVh.: Saxonia u. SC. — c) Suspendierte: Herulia, gest. 19. 11. 61, ältestes Wiener C., aufgeflogen Ende 1862. Blau-weiß-schwarz, Ff. blau-schwarz, schwarze M. — Ak. C. Teutonia (rote), gest. 11. 11. 59 als ak. Vb., s. SS. 60 L., s. 4. 3. 62 Vb. (bed. Sat.), s. 19. 2. 65 u. S. u. BM., s. 20. 4. 66 ak. C., 15. 2. 67 susp. u. m. Saxonia verschmolzen. Rot-weiß-blau, keine Fuchsbänder, rote M. — Franconia, 28. 10. 68 von der B. Germania abgetrennt, 16. 10. 69 susp. Rot-weiß-gold, ziegelrote M. — Techn. C. Teutonia (blaue), gest. 15. 12. 58 als polyt. B. (Satisf. auf Säbel), s. 15. 12. 60 C., susp. SS. 67. Kornblumenblau-weiß-gold, P. beiderseits weiß-gold, Fb. blau-weiß, P. Gold, blaue M., im SS. blaue St. — Cimbria, gest. 28. 2. 70 als progr. Vb. Cymberia a. d. Handelshochsch., s. 71 kons., s. 75 techn.-ak., s. 10. 6. 76 techn.-ak. C. Cimbria, susp. 14. 11. 96 und 15. 12. 99. Schwarz-grün-rot, Ff. schwarz-grün, rosa M. (bis 28. 7. 70 schwarze M., zeitweilig weiße St.; bis 1. 3. 74: schwarz-rosa-gold). — Ak. C. Amelungia, gest. 10. 7. 77 als techn.-ak. Vb. m. freigest. Satisf., s. Anf. 79 techn.-ak. C., bald ak. C., susp. SS. 83 bis 1. 2. 89 u. s. Ende SS. 94. Blau-weiß-gold, Ff. weiß-blau-weiß (zeitweilig Füchse kein Band), weiße M. — Ak. C. Franconia (lib.), gest. 1893 als Tafelrunde Arkadia, s. 97 lib. C., susp. 1901. — Frisia (d.-nat.), gest. 17. 3. 1900 (als Vereinig. der aufgeflogenen Kartellcorps Constantia-Prag, Montania-Leoben, Norica-Graz), susp. WS. 1900/01. Rosa-weiß-d.blau, P. moosgrün, rosa M. Im HS. SCV. — Ak. C. Danubia, gest. 18. 10. 60 als Vb. Gambrinia a. d. Handelsak. (schwarz-weiß-grün, schwarze M.), s. WS. 61/62 Danubia, s. 62 deutsche handelsak. Vb. (schwarz-gold-blau, schwarze M.), s. 15. 10. 64 progr. B. (blaue M.), s. SS. 69 Deutsche Stud. Vb., s. 15. 3. 70 deutsche kons. techn.-ak. Vb. (karminrot-weiß-gold, P. blau, zinnoberrote M.), s. 16. 11. 70 ak.-techn., 3. 3. 72 susp., rek. 20. 11. 73 a. d. Handelshochsch. als kons. Vb. (gold-weiß-rot, h.blaue M.), techn.-ak. C. s. 27. 10. 76, ak. C. s. 1. 2. 78, susp. XI. 97 bis Ende X. 07, s. WS. 09/10 d.nat., susp. 1910. H.blau-weiß-karmesinrot (s. 27. 10. 76), Ff. blau-weiß, P. Gold, himmelblaue M., im SS. weiße St.

Digitized by Google

Konservative deutsch-nationale (antis.) Korporationen. a) Verbindungen: Vb. Deutscher Kunstakademiker Athenaia, gest. 10. 2. 82 als ftr. Deutsche Kunstak. Vb. Athenaia (bed. kons., hervorgeg. aus d. Fechtklub [d.-nat., 21. 6. 81 entstanden aus d 6. 4. 81 gest. Kneiprunde]), s. 24. 11. 83 VD. Kunstak. Athenaia (antis.), 28. 7. 84 bis 30. 7. 87 im Bayreuther Verbd. d. VDSt. an Kunstakademien, s. 10. 3. 88 kons., s. 4. 12. 89 e. W., s. 11. 8. 90 Vb., ftr. 10. 2. 82 bis 24. 11. 83 u. s. 7. 12. 93, beh. aufgelöst 8. 5. 96, rek. (anfangs als „Vb. Deutscher Kunstakademiker", blau-rot-gold, grüne M.); nicht natur. Schwarz-rot-gold, (s. 82) Fb. schwarz-rot, P. olivgrün, olivgrüne Samt-M. (s. 82). Kn.: IV, Karolineng. 14; Café: Kolschitzky; Br.: Akademie, I, Schillerpl. 3. X, XX, XXX. — †Techn.-ak. Vb. Hilaritas, gest. 15. 9. 81, als schlagende ftr. Schüler-Vb. Libertas v. Wiener Oberrealschülern d. Marchetti-Realsch., s. 82 Hilaritas, s. 24. 10. 85 a. d. Techn. Hochsch. als mature kons. Vb. m. Corpstendenz, bestät. 89 als ak. Vb. Hilaritas, s. 17. 6. 91 d.nat.antis., susp. SS. 93, rek. 31. 12. 93 unter Fusion m. d. VDH. Arminia (rot-weiß-gold, grüne M.), 11. 5. 96 beh. aufgelöst, rek. 23. 7. 96 als techn.-ak. Vb. Hilaritas, susp. 20. 2. 97 bis 19. 10. 97, s. 2. 11. 98 wehrh. VDSt., susp. SS. 05, rek. 30. 10. 06 durch nordmähr. Abit., 12. 4. 10 bis 17. 5. 11 im WV., s. 10. 6. 11 kons. D.grün-kirschrot-gold, P. Gold bzw. rot, Fb. grün-rot, P. rot bzw. Gold (s. WS. 81/82), kirschrote M. Kn.: Gasth. Floh, XVIII, Semperstraße 20; Café: Kaisergarten, I, Opernring. X, XX, XXX. PVh.: B. d. O. — †Ak. Vb. Ostmark, gest. 27. 10. 87 als ak. Vb. ehem. Seitenstettener Stud. Ostmark (wehrh., d.nat.; e. W., Bz. schwarz-rot-gold m. kornblumenblauer P.; hervorgeg. aus d. XI. 82 gegr. „Seitenstettener Abend bei den 3 Hackeln"), s. 19. 11. 88 ak. Vb. Ostmark, WS. 89/90 verschmolzen m. d. V. ehem. Mölker Stud. Melicia (gest. SS. 86; schwarz-silber-grünes Band), beh. aufgelöst 11. 7. 92 (sofort rek. als ak. V. Melicia, bis 1. 1. 93) u. 8. 5. 96 (11. 5. 96 bis 1. 8. 96 ak. V. Melicia); 24. 5. 90 bis 25. 10. 95 u. 8. 11. 96 bis 25. 6. 1901 im WV., s. 14. 6. 1911 kons. Schwarz-silber-blau, P. blau (Band s. 13. 12. 88 schwarz-rot-gold, P. kornblumenblau, 11. 7. 92 bis 13. 10. 93 schwarz-silber-grün), Fb. schwarz-blau, P. blau bzw. Silber (15. 10. 90 bis 13. 11. 93 schwarz-rot, P. blau, 11. 7. 92 bis 13. 11. 93 schwarz-grün), blaue M. s. 13. 11. 93, bis 8. 5. 96 Samt-M.). Kn.: Posthorn, VIII, Ledererg. 9; Café: Greilinger, VIII, Josefstädterstr. 13; Br.: Univ. X, XX, XXX. — Germania, VbDH. aus Budweis, gest. SS. 1879 als Ferial-Vb., in Wien s. SS. 1913. Schwarz-rot-gold auf viol. Grund, schwarze M.

b) Landsmannschaften: †Carniola, gest. 18. 12. 84 als ak.-techn. Ferial-Vb. Deutscher Krainer Hochschüler (cf. Graz), kons. s. 90, s. 29. 11. 1910 ak. L. Schwarz-rot-gold, P. d.blau, d.blaue M. Kn.: I, Babenbergerstr. 5. — †Oberösterr. ak. L. Germania, gest. 2. 11. 61 als Schüler-Vb. in Linz, s. 16. 10. 67 (offiz. Stiftungsdatum) in Wien als progr. oberöst. ak. V. Germania (o. A., d.nat.), s. WS. 79/80 freigest. Sat., s. WS. 89/90 wehrh., 25. 5. 90 bis 20. 5. 93 im WV., s. 91 rot-weißes Band m. schwarzer P., s. WS. 93/94 d.blau-rot-weiß, P.schwarz, 11. 7. 92 beh. aufgelöst (rek. als oberöst. ak. V. Bajuvaria, Anf. 93 bis SS. 93 Traungau) u. 11. 5. 96 (rek. als oberöst. ak. V.

Digitized by Google

Traungau; olivgrün-weiß-d.orange), s. 29. 6. 97 ftr., s. 12. 12. 07 kons. L. Schwarz-weiß-rot (s. SS. 96), Fb. schwarz-weiß, P. Silber (bis 08 P, schwarz, am weißen Streifen rot), weiße M. (s. 29. 6. 97). Kn.: Leber. I, Babenbergerstr. 5. X—XXXXX. FVh. m. Ostmark-Graz. — †L. deutsch-böhm. Hochsch. Hercynia, gest. 1. 7. 82 als VDSt aus Böhmen (wehrh., nicht korp.; hervorgeg. aus einer Reichenberger Tischgesellsch.), s. SS. 83 d.nat.-antis., s. SS. 86 schwarz-rot-gold. Band, beh. aufgelöst 26. 6. 88 (rek. 20. 12. 89 als V. deutsch-böhm. Hochsch., Band schwarz-rot-gold, P. Silber-rot), 11. 7. 92 (rek. 28. 9. 92 als korp. Vb. DSt. aus Böhmen Hercynia) u. 8. 5. 96, rek. 17. 3. 97 als Vb. deutsch-böhm. H. Hercynia, 25. 5. 90 bis 2. 7. 95 u. 8. 11. 96 bis 13. 11. 01 im WV., 9. 5. 08 bis 29. 1. 10 im Sudetenverband, s. 28. 1. 10 kons. L. Rot-silber-schwarz (s. 2. XI. 92). P. silbern bezw. rot, Füchse Bb., schwarze Samt-M. M. (s. 14. 4. 94). „Waidhofner Standpunkt". Kn.: Z. komischen Oper, IX, Liechtensteinstr. 2; Café: Schwarzspanier. X, XX, XXX. - Die 3 L. bilden einen Lokalverband.

Deutschnationale wehrhafte Vereine mit „Waidhofner Standpunkt".

I. im Kyffhäuserverband (cf. O. II. a. 2): †Asciburgia, VDSt. aus Böhmen, gest. 20. 4. 1910 als Fortsetzung der kons. L. gewordenen Hercynia, im KV. s. 9. 12. 11; bis 11. 4. 13 V. deutsch-böhm. Hochschüler. Schwarz-rot-gold, P. Silber-rot, weinrote M. Br. u. Kn.: Penz' Gasth., V, Franzensg. 16. — VDSt. aus Nordmähren, gest. 21. 2. 84 (antis.), s. XI. 85 wehrh., beh. aufgelöst 11. 7. 92 (bis 28. 1. 93 DAV. Sodalitas) u. 11. 5. 96, rek. anfangs als DAV. Sodalitas, im WV. 25. 5. 90 bis 21. 11. 93, 26. 2. 94 bis 25. 11. 95 u. 8. 11. 96 bis III. 04, im KV. s. 9. 12. 11. Schwarz-rot-gold, P. h.blau (vorher s. XI. 85 blau-rot-gold. Band m. purpurroter P., s. 28. 1. 93 m. blauer P.), Füchse Bb., schwarze M. (s. 3. 12. 03). Kn.: Tischlers Rest., I, Schauflerg. 6; Café: John, I, Neuer Markt. Kartell m. Sudetia-Brünn s. 4. 12. 92. — †VDSt. aus Schlesien Oppavia, gest. 3. 11. 77 als Geselligkeits-V. d. Troppauer Stud. Oppavia, s. 19. 6. 79 VDSt. aus Troppau Oppavia (d.nat.), s. 13. 11. 79 VDSt. aus Schlesien Oppavia, s. 7. 6. 81 Satisf., s. 13. 6. 83 antis., s. 17. 2. 86 wehrhaft, s. XI. 88. e. W., beh. aufgelöst 4. 7. 92 (rek. 18. 2. 93 als Oppavia), 19. 2. 94 (bis WS. 84/85 Sudetia DAV. schles. Hochsch.), 7. 5. 96 (bis 13. 7. 96 Sudetia) u. 13. 1. 99 (bis 13. 2. 99 DAV. Sudetia schles. Hochsch.), im WV. 31. 5. 90 bis 25. 10. 93, 10. 2. 94 bis 2. 6. 95 u. 8. 11. 96 bis 15. 5. 99, im KV. s. 9. 12. 11. Schwarz-rot-gold, P. oben weiß, unten rot, braune M. (s. 17. 3. 03), (77 bis 79 rot-weiß-rotes Band). Kn.: z. Magistrat, I, Lichtenfelsstr. 3; Br.: Café Kaiserhof, VIII, Josefstädterstr. Kartell m. Silesia-Brünn s. 14. 8. 06. — †DAVb. Ost-Schlesier, gest. 23. 11. 79 als V. der Ostschlesier an den Wiener Hochschulen (international; blau-rot-gold. Band), s. 15. 4. 81 VDSt. aus Ostschlesien (d.lib.; schwarz-rot-gold. Band), s. 7. 3. 85 d.nat.-antis. (schwarz-rot-gold. Band, s. 86 m. gold-blauer P.), s. 26. 1. 89 wehrh., 24. 5. 90 bis 11. 5. 96 u. 8. 11. 96 bis 18. 3. 1903 im WV., beh. aufgelöst 11. 7. 92 (7. 11. 92 rek. als DAV. d. Ostschl.; bisherige Farben), u. 11. 5. 96, rek. 15. 6. 96 als VDH. aus Ostschlesien, s. 30. 10. 96 DAVb. Ostschlesier, im KV. s. 9. 12. 11. Schwarz-rot-gold, Fb. (s. 14. 11. 95) schwarz-

Digitized by Google

rot, P. Gold bzw. h.blau, zinnober-rote M. (s. 28. 6. 95). Kn.: Hubmann, VII, Neubaug. 63; Café: Elsahof, VII, Neubaug. — †DAVb. Rabenstein, gest. 26. 10. 75 v. Znaimer Abit. als Geselligk.-Klub Rabenstein, 11. 5. 76 beh. genehmigt (offiz. Stiftungsdatum), (blaue Unikolore), s. 3. 1. 82 DAV. Rabenstein (d.nat.), susp. 9 5. 83, 12. 5. 83 Verschmelz. d. arischen Mitgl. m. d. B. Alemannia, rek. 5. 9. 86 als DAV. Rabenstein, s. 10. 12. 88 wehrh. u. antis., im WV. 25. 5. 90 bis Anf. WS. 1913/14, beh. aufgelöst 11. 7. 92 (bis 27. 2. 93 DAV. Thaya) u. 11. 5. 96 (rek. anfangs als DAVb. Zornstein), im KV. s. 9. 12. 11. D.blau-rot-gold, Fb. blau-rot, P. Gold bzw. blau (s. X. 79 Band rot-gold m. blauer P., s. 1. 10. 80 blau-rot-gold, 7. 6. 82 bis 92 schwarz-rot-gold, P. Gold-blau), violettblaue M. (s. 27. 1. 94). Kn.: Rest. Deierl, I, Babenbergerstr. 5; Café: Lindenhof, VII, Lindengasse 1. — Chargen: X, XX, XXX, XXXX (Ostschlesier: X, XX, XXX).

II. im Waidhofner Verband (cf. O. II. a. 1): †VDSt. Cheruscia, gest. 24. 11. 82 als DAV. Hilaritas (wehrh.), s. SS. 83 d.-nat., 25. 5. 90 bis 20. 11. 95 im WV., 11. 7. 92 beh. aufgelöst, 3. 12. 92 als Cheruscia verschmolzen m. d. VDH. Franconia [gest. 6. 4. 87, im WV. s. 25. 5. 90, beh. aufgelöst 11. 7. 92; schwarz-rot-gold, P. kornblumenblau] u. 3. 12. 92 m. d. Vb. Constantia [a. d. Hochsch. f. Bodenkultur, gest. 15. 11. 82; rot-weiß-gold], beh. aufgelöst 11. 5. 96 (bis WS. 96/97 Vb. Herulia), im KV. s. 9. 12. 11 bis WS. 13/14, s. 17. 11. 13 im WV., bis 1914 DAVb. Schwarz-rot-gold (s. 24. 11. 82), Fb. schwarz-rot, P. Gold bzw. blau, kornblumenblaue M. (s. 8. 11. 93), Kartell m. Saxonia-Pr. s. 23. 2. 99. Café: Makart, IV, Favoritenstr. 1; Kn.: Blaues Freihaus, VI, Gumpendorferstr. 9. — VDSt. aus Baden Herulia, gest. 6. 5. 1904 als Ferial-Vb. in Baden bei Wien, XI. 10 vom WV. anerkannt, s. 9. 12. 11 im Kyffh.-V. bis WS. 13/14, s. 17. 11. 13 im WV., s. 13. 2. 13 in Wien. Rot-h.blau-gold, Fb. rot-blau (bis WS. 04/05 blau-gold), P. Gold bzw. blau, rote M. Kn.: Rest. Roschka, VII, Burggasse 92; Br.: Univ. — †VDH. Philadelphia, gest. 3. 6. 81 als Septimanerbund am Hernalser Gymn., WS. 85/86 bestät. als wehrh. VDH. Philadelphia, s. I. 86 Maturität, s. 14. 7. 87 d.nat.-antis., s. 14. I. 88 e. W., beh. aufgelöst 4. 7. 92 (12. 7. 92 bis 3. 6. 93 VDH. Rosenbursa) u. 11. 5. 96 (bis 8. 7. 96 Rosenbursa), im WV. 24. 5. 90 bis 4. 11. 93, 26. 2. 94 bis 29. 1. 95 u. s. 8. 11. 96, 9. 12. 11 bis 16. 5. 13 im KV, s. 17. 11. 13 im WV. Band: schwarz-rot-gold, Fb. schwarz-rot-schmal-gold (s. II. 87), P. rosa, keine M. (Tracht: Bismarckhut u. Bismarckrock). Kn.: Brünnlbad, IX, Zimmermannpl. 8; Café: Vogelsang, IX, Kinderspitalg. 16. — Skothia, gest. v. Abit. d. Wiener Schottengymn., Mai 14 adm. als außerordentl. Mitgl. — †DAVb. Turold, gest. 13. 3. 93 als Ak. Tafelrunde DSt. aus Nikolsburg (d.nat.), s. 4. 3. 94 Turoldia, s. 30. 6. 94 wehrh., s. 10. 12. 94 ftr., s. 4. 4. 95 Ak. VDSt. aus Nikolsb. Turold, 11. 5. 96 beh. aufgelöst, rek. (bis X. 96 VDSt. Rugia), s. 8. 11. 96 im WV., susp. 28. 10. 11 bis SS. 1912, 9. 12. 11 bis 15. 5. 13 im KV. D.grün-d.rot-gold, Fb. grün-rot, P. lichtbraun, lichtbraune Samt-M. Kn.: Hugl's Gasth., XVIII, Währingergürtel 79; Café: Elite, XVIII, Staudg. 1. — †V. der Salzburger Stud., gest. 22. 1. 85 als V. d. Salzb. Stud. (o. A., 28. 5. 86 bis 11. 7. 92 schwarz-rot-gold. Band m. silb. P.; wehrh.; hervorgeg.

Digitized by Google

aus einer 84 gest. Salzb. Tischgesellsch.), s. 29. 11. 90 e. W., beh. aufgelöst 11. 7. 92 (rek. 12. 7. 92 als VDH. aus Salzb. Juvavia; rot-weißgold. Band m. schwarzer P.), s. X. 94 ak.-techn. V. d. Salzb. Stud. (gold-rot-weiß, Fb. rot-weiß, P. schwarz), 11. 5. 96 beh. aufgelöst, rek. als Juvavia, s. 13. 10. 96 V. d. Salzb. Stud., im WV. 24. 5. 90 bis 21. 11. 93, 26. 2. 94 bis 2. 7. 95, 8. 11. 96 bis 15. 1. 02 u. s. 4. 3. 10, im KV. 9. 12. 11 bis VI. 13, s. 17. 11. 13 im WV. Gold-rot-weiß, P. oben schwarz-rot, unten schwarz-gold (s. 13. 10. 96), Fb. rot-weiß, P. schwarz, blutrote M. (s. 24. 7. 98). FVh. m. Wartburg. Kn.: Goldner Adler, IX, Währingerstr. 21; Café: Schwarzspanier. — †V. deut. scher ev. Theol. Wartburg, gest. 26. 5. 85 (freigest. Satisf.; hervorgeg. aus einer Tischgesellschaft ev. Theol.), s. SS. 90 wehrh., 24. 5. 90 bis Mai 92 u. s. 4. 3. 1910 im WV., 11. 7. 92 beh. aufgelöst, 29. 11. 92 rek. als VD. ev. Theol. Wormsia (bis 5. 4. 95), im KV. 9. 12. 11 bis 25. 6. 13. Gold-rot-d.grün, P. grün bzw. Gold (s. 29. 11. 92), d.grüne Samt-M. (s. 6. 7. 03) (SS. 86 bis SS. 92 gold-rot-schwarz, P. violett). Kn.: Gold. Adler, IX, Währingerstr. 21; Café: Schwarzspanier. — Chargen: X, XX, XXX; Cheruscia u. Herulia: X—XXXX; Wartburg: X bis XXXXX.

III. freie: †Techn.-ak. Vb. Eisen, gest. 27. 2. 94 als techn.-ak. Tischgesellsch. Eisen (wehrh., e. W.; o. A.; d.nat.), 26. 4. 95 bestät. als techn.-ak. Tafelrunde Eisen, 7. 5. 96 beh. aufgel., rek. 14. 7. 96 als techn.-ak. Vb. Eisen, s. 1. 3. 97 ftr., 9. 12. 11 bis 12. 11. 12 im KV. H.grau-rot-gold (s. 28. 2. 97), Fb. grau-rot, P. Gold bzw. grau, lichtgraue Samt-M. (8. 6. 96 bis 28. 2. 97 schwarz-rot-gold). Kn.: Roter Igel, I, Maysederg. 5; Café: Erzh. Rainer, IV, Wiedener Hauptstr. 29. X—XXXXX. — †VDSt. Hohenstaufen, gest. 26. 2. 1904 als Pauk.-u. Kneipriege d. Techn. Lesehalle, 14. 2. 06 als Tafelrunde DH. Hohenstaufen abgetrennt, s. 16. 6. 06 VDH., s. 7. 12. 06 ftr., s. 15. 2. 07 bis 10. 5. 13 im WV., 9. 12. 11 bis 10. 5. 13 im KV., bis WS. 13/14 VDH. Braun-weiß-gold (s. 16. 6. 06), Fb. braun-weiß, P. weißrot, braune Samt-M. Kn.: Kaiser v. Österr., Heumarkt 5; Café: Panagl, Wienstr. X bis XXXX. — †VbDH. Normannia, gest. 27. 6. 89 als ak. V. ehem. Wiener-Neustädter Stud. Neo-Stadia (d.nat.-antis.), (o. A.), bis 92 landsmannsch. Prinzip, s. 9. 6. 90 wehrh., s. 12. 11. 90 DAV. Neo-Stadia, 26. 11. 90 e. W., beh. aufgelöst 11. 7. 92, rek. 26. 8. 92 als DAVb. Normannia (zeitweilig d.grün-rot-gold. Band m. gelber P.), s. 6. 11. 93 ftr., 11. 5. 96 beh. aufgelöst, rek. 13. 5. 96 (bis 20. 7. 96 DAVb. Thuiskonia; d.blau-rot-gold), susp. 26. 1. 04 bis 29. 10. 04, im WV. 6. 6. 91 bis 11. 5. 96 u. 8. 11. 96 bis 18. 3. 1903. Schwarzrot-gold (22. 11. 90 bis 20. 8. 92 u. s. 9. 1. 94), Fb. schwarz-rot-schmalgold, P. orange, orange M. (6. 11. 93 bis 3. 12. 1904 gelbe). Kn.: Michelbeuern, XVIII, Gürtel 41; Café: Elite, XVIII, Staudg.; Br.: Univ. — X—XXXX.

Deutschfreisinnige farbentr. Korporationen. a) Konservative: †DAVb. Fidelitas, gest. 1. 10. 76 als ak. Tafelrunde, s. 2. 1. 78 ak. Geselligk.-V. Fidelitas, s. 20. 10. 86 bed. Sat., s. 13. 2. 89 ftr. DAV., s. 9. 2. 91 kons., 23. 1. 92 bis 31. 3. 93 ak. C. Lichtgrün-weiß-lichtgrün, Fb. (s. 13. 2. 89) grün weiß, P. Gold, d.grüne M., im SS. auch weiße Seiden-St. Kartell m. B. Alemannia-Prag s. 6. 12. 99. Kn.: IX, Nuß-

Digitized by Google

dorferstr. 50; Café: Schuch, I, Schotteng. 10. — †DAVb. Suevia, gest. 9. 9. 89 als ak. Geselligk.-V. Hedonè (o. A., international, u. S. auf schwere Waffen), s. 8. 10. 95 öffentl. ftr., s. 9. X. 97 fortschrittl. DAVb., s. 19. 10. 1900 kons., s. 16. 4. 02 Suevia, Anfang WS. 08/09 verschmolzen m. d. frschl. DAVb. Juventus (gest. 1902; weiß-kirschrot-gold, weiße M. u. Seiden-St.). Weiß-schwarz-gold, Ff. weiß-schwarz, h.graue M. Kartell m. d. B. Ostmark-Prag s. 1. 2. 09. Kn.: Café Siller, VII, Mariahilferstr. 22. X, XX, XXX. — †Ak. C. Marchia, gest. 17. 11. 88 v. Brünner Abit. als ak. V. Marchia (internat., bed. kons.), s. WS. 90/91 kons., s. 15. 2. 92 C., susp. XI. 1900, rek. 20. 6. 03 als d.-lib. ak. C. durch Fidelitas, 17. XI. 03 bis 21. V. 09 Vb. Rot-weiß-gold, Ff. weiß-rot-weiß, d.rote M., im SS. auch weiße Seiden-St. Café: Wiener Künstler, I, Franzensring; Kn.: Wienerbräu, I, Bauernmarkt. — b) Freischlagend: DAVb. Budovisia, gest. 1. 3. 94, ftr. s. 1908, bis 1912 Vg. Budweiser Hochschüler. H.blau-weiß-schwarz (s. 1903), Ff. weiß-blau-weiß, P. Gold, schwarze Samt-M. Kartell: Moldavia-Prag. Kn.: I, Auerspergstr. 6; Café: Katzer, IX, Währingerstr.

Kath. Korporationen m. MV.: a) Deutsche im CV. (cf. II. e. 1). Wiener CV.: †Norica, kath.-ak. Stud.-Vb., gest. 23. 12. 83 (v. Austria abgetrennt), im CV. s. 12. 3. 84. Weiß-lichtblau-gold, Ff. blau-weiß-blau, P. Gold, am gold. Streifen blau, himmelblaue M. (anfangs weiße, 29. 3. 85 bis 1. 6. 91 schwarze). Café: Burgtheater; Kn.: IX, Schwarzspanierhof 15. — Austria, kath.-österr. Stud.-Vb., gest. 21. 11. 76 als kath.-gesell. V. d. Wiener Hochschulen, s. 16. 11. 80 kath. Stud.-V. d. Wiener Hochschulen Austria, s. 93 kath. Stud.-V. Austria, s. 73 Vb., 1900 bis 06 im Österr. Kartell, in CV. s. 2. 12. 06. Weiß-gold-schwarz (s. I. 79), Ff. gold-schwarz-gold (früher schwarz-gelb-schwarz), P. braun, goldbraune Samt-M. (s. 91). Kn.: VIII, Schlösselg. 19; Café: Burgtheater. — †Rudolfina, kath.-österr. Stud.-Vb., gest. 24. 6. 98 aus Austria, s. 18. 8. 98 ftr., im CV. s. 2. 12. 06. Gold-weiß-rot, Ff. rot-weiß-rot, P. grün, moosgrüne Samt-M. Café: Burgtheater; Kn.: Grünes Tor, VIII, Lerchenfelderstr.; Br.: VIII, Lederergasse 23. — Nordgau, deutsche kath. Stud.-Vb., gest. 1. 4. 1900 als kath. L. aus Austria, ftr. 25. 4. 1900, im CV. s. 2. 12. 06. Violett-weiß-gold, Ff. violett-weiß, P. Silber, h.gelbe M., im SS. Seide, im WS. Samt (bis WS. 1900/01 weiße M., dann schwefelgelbe). Kn.: Hütter, IX, Schwarzspanierhof 10; Café: Burgtheater. — Kürnberg, katholische deutsche Stud.-Vb., gest. 6. 4. 1900 als kath. L. aus Austria, ftr. 26. 4. 00, im CV. s. 2. 12. 06. Gold-weiß-zinnobergrün, Ff. grün-weiß-grün, P. rosa, rosa M., auch Seiden-St. (bis WS. 1900/01 rot-weiß-schwarz, rote M.). Kn.: VIII, Wickenburgg. 19; Café: Burgtheater. — Kath.-deutsche Stud.-Vb. Nibelungia, gest. 27. 2. 1908 von Austr., Rud., Nordg. u. Kürnb.; im CV. s. 3. 7. 08. Weiß-gold-d.grün, Fb. weiß-grün (früher grün-weiß-grün), P. Gold, weiße M. Kn.: VIII, Kochgasse 17. — Kath.-deutsche Stud.-Vb. a. d. Tierärztl. Hochsch. Rugia, gest. 20. 6. 1908 aus Rudolfina, im CV. s. 13. 7. 08, ftr. s. 27. 10. 08. Gold-weiß-stahlblau, Fb. weiß-blau-weiß, P. Gold, am gold. Streifen blau, stahlblaue M. Kn.: III, Ungarg. 17,

Digitized by Google

— Aargau, kath.-deutsche Stud.-Vb., gest. 22. X. 1906 von Austria, im CV. s. 20. 2. 09. Schwarz-gold-grün, Ff. schwarz-grün, P. Gold, kirschrote Seiden-M. Kn.: VIII, Bennoplatz 8; Café: Burgtheater. — Marco-Danubia, kath.-deutsche Stud.-Vb., gest. 26. 11. 08 als Vb. im CV. von Norica, ftr. s. Pfingsten 09. H.blau-weiß-schwarz, Ff. blau-schwarz, P. Silber, weiße M. Kn.: IX, Türkenstr. 4. — Franco-Bavaria, kath.-deutsche Stud.-Vb., gest. 4. 12. 08 als Vb. im CV. von Norika. H.grün-gold-d.blau, Ff. grün-blau (zeitweilig grün-gold), P. Gold, h.grüne M. (im SS. Seiden-St.). Kn.: IX, Schwarzspanierhof 15. — Chargen: X, XX, XXX, XXXX. — b) Sonstige deutsche Vereine: Kath.-deutsche L. Amelungia, gest. 8. 12. 1907. Grün-gold-rot, violette M. Kn.: Zum Magistrat, I, Lichtenfelsgasse 3. — Ak.-wissenschaftl. V. Eichendorff, gest. 1901 als Ak. Leo-V.; o. A. (Verband cf. II. e. 5). Lokal: I, Schulerstr. 10. — Ak. Vinzenz-Konferenz. — Marian. Kongregation. — c) Nichtdeutsche Vereine: Danica, sloven. kathol. ak. V., gest. 1894. Weiß-blaurotes Band mit Morgenstern in blauem Felde. Lokal: VIII, Langegasse 16. — Unione cattolica acad. italiana, gest. 1897. O. A. Lokal: VIII, Auerspergstr. 23. — Hrvatska, kroat. kath. ak. V., gest. 1903. Lokal: VIII, Langegasse 16. — Polonia. Lokal: VIII, Schönborng. 9.

Deutschnat. Sängerschaften und Turnverbindungen (freischl.): Wiener akadem. Gesang-Verein, gest. 1855 als „Juristen-Liedertafel", 23. 9. 58 als „AGV. a. d. Univ. i. W." bestätigt, 14. 10. 58 off. Gründungstag, 23. 10. 68 verschmolzen mit d. Ges.-V. d. militärärztl. Hochsch. u. d. GV. der Josephsakademie, VI. 68 bis 1880 im Sondershäuser Verband, 9. 5. 90 d.-nat. antis., 5. 7. 96 bis 18. 6. 00 im DASB., s. SS. 99 e. W., 1. 2. 00 geschloss. Korporation, 28. 1. 02 verschmolzen m. d. „Deutschen Tafel-Runde" (gest. 21. 4. 90 von ausgetr. AGVern.). Hellrot-weiß, P. oben d.rot-weiß, unten d.rot (9. 12. 58 bis 30. 3. 59 blaues Band), Fb. weiß-d.rot, P. oben hellrot, unten weiß (s. WS. 09/10), M. d.rot (s. 12. 12. 04). Kartelle: Gothia-Graz (s. V. 69), Skalden-Innsbr. (s. III. 72), Barden-Prag (VII. 72 bis IV. 02, u. s. 10. 3. 04), Arion-Leipzig (s. 16. 10. 96). Kn.: Dombacher's Gastw., VII, Lindeng. 3. — †Techn.-ak. Gesangs-V., gest. 12. 5. 72 als Sängerbund d. Wiener Polytechniker, hervorgeg. aus dem 31. 1. 71 gest. Gesangsverein im Rudolfinum, s. 19. 3. 1912 korporativ m. Couleur u. Sängerschaftsprinzip. Blau-weißes Band mit silberner P., kornblumenblaue M. (s. 22. 10. 1910). Satisf. auf Schläger oder Säbel freigestellt X. XX, XXX. Kn.: Weingartl. — †Ak. Turn-V., gest. 26. 5. 87, abgetrennt vom TV. Wiener Hochsch., Schwarz-rot-goldenes Band mit rot-weißer P. u. silbernem Turnerkreuz. FVh. m. ATV.-Graz. Schwere e. W.; d.-nat. X, XX, XXX. Kn.: VIII, Albertgasse 51. — †Ak. Fecht- und Turnklub Hellas, gest. 23. 4. 80. Weiß-violett-weißes Band, P. Gold (d.-nat.). Kn.: Spatenbräu, IV, Schleifmühlg. 23. — (ATV. u. Hellas bilden s. 11. 11. 1907 einen lokalen Verband z. Zwecke gemeins. Vorgehens in stud. u. nat. Angelegenh. und haben beide „Waidhofner Prinzip".)

Sonstige Turn-, Sport- u. musikal. Vereine: †Ak. Sport-V., gest.

Digitized by Google

1902. Weiß-rot-weißes Band, P. Gold (d.-nat.). Lokal: VIII, Lerchenfelderstr. 46 priv. (Im Ak. Sportbund, cf. IV. 10.) — Ak. Skiklub, gest. 1907. Adr.: I. Univ., Hof 3. (Im Ak. Sportbund, cf. IV. 101.) — Turn-V. der Wiener Hochschulen, gest. 9. 5. 78, best. 6. 4. 79. Rot-weiß-rotes Band (freisinnig). Lokal: I, Heßgasse. — Ak.-techn. Radfahrer-V. Germania, gest. 94. Weiß-rot-weiß, P. Gold. — Ak. Sportklub, gest. 1909 (internat.). Lokal: VIII, Josefstädterstr. 2. — Ak. Ortsgr. d. Christl.-deutschen Turnerbundes, gest. 1906 (kathol.). — Ak. Turnabend, gest. X. 1908; für Finken u. Korporationsstud. Lokal: Univ. — Ak. Sektion d. österr. Touristenklubs. — †Deutsch-ak. Orchester-V. f. klass. Musik, gest. 1885. O. A. — Orchesterrunde deutscher Hochschüler, gest. 30. 10. 1911. Lokal: Spatenbräu, IV, Schleifmühlgasse 23. — Ak. Chor, gest. Anf. 1912 (lib.). Lokal: Neuer Frauenklub, I, Tuchlauben 11. — Ak. Schach-V., gest. 29. 2. 1911. — Deutsch-ak. Alpen-V., gest. 31. 3. 1911 (lib.). Lokal: Spatenbräu, IV, Schleifmühlgasse 21. — Ak. Reitklub, gest. 1913.

Wissenschaftliche u. Fach-Vereine: Deutsch-ak. Juristen-V., gest. WS. 00/01 (d.nat.). — Kath.-deutscher Juristen-V. Lokal: IX, Porzellang. 30. — Ak. V. deutscher Mediziner, gest. 5. 2. 04 (d.nat.). — Freie Vg. d. Mediziner, gest. 1907 (lib.). — Vg. Wiener Mediziner. Lokal: IX, Währingerstr. 13. — Ak. V. klass. Philologen, gest. 1899 (d.nat.); o. A. — V. klass. Phil. (lib.). — Kath. ak. Philologen-V. — Ak. V. deutscher Historiker, gest. 30. 8. 89; o. A.; nicht korp., d.-nat. (s. 89 im Leuchtenburgbund d. hist. V., cf. III. h. 5). — Ak. V. deutsch. Germanisten, gest. 95. Schwarz-rot-gold auf Silber (d.nat.). — Deutsch-ak. Anglisten-V., gest. 1907 (d.nat.). Adr.: Engl. Seminar. — Ak. V. deutscher Romanisten (d.nat.). — Ak. V. deutscher Slavisten, gest. WS. 09/10 (d.nat.). Adr.: IX, Hörlgasse, Seminar f. osteurop. Gesch. — V. der Geographen an der Wiener Univ., gest. Okt. 1874, 30. 11. 74 beh. anerkannt; d.nat.; o. A. — †Ak. V. deutscher Mathematiker u. Physiker, gest. Nov. 1873, rek. 9. 12. 06; o. A., d.nat. Lokal: Math. Seminar. — Naturw. V. an der Univ., gest. 25. 5. 82; o. A. (d.nat.). — Naturw. V. an der Techn. Hochschule, gest. 14. 3. 73; o. A. — Ak. V. der Naturhistoriker, gest. 1877; o. A. (d.nat.). — Ak. V. der Slavisten, gest. 1884; o. A. — Deutsch-ak. Pharm.-V., gest. 1887; o. A. (d.nat.). Café: Maximilian, IX, Universitätsstr.; Kn.: IX, Garnisong. 20. — Chem.-techn. V. (d.nat.) — Tafelrunde deutscher Techniker, gest. 1892; o. A. — V. d. tierärztl. Hochschüler. — Gabelsberger Stenogr.-V., gest. 12. 6. 1900. Schwarz-rot-gold, P. blau bzw. weiß (d.nat.). Kartell m. Berlin, Leipzig u. München. Im Deutschen ak. Gabelsberger-Bund (cf. III. h. 11). — Ak. Sektion d. deutsch-österr. Stenogr.-Bundes (Gabelsberger). Gold-blau-weißes Band, Ff. blau-weiß, P. violett. Lokal: I, Werdertorgasse 6 (d.nat.). — Sozialwissenschaftl. Bildungs-V., gest. 1895. — Ak. Esperantisten-V., gest. 1908 (lib.). Lokal: Café Adlon, I, Fleischmarkt. — Ak. V. z. Erörterung d. wissensch. Grundlagen d. nationalen Verständigung Union, gest. III. 1908 (inter-

Digitized by Google

national). — Konkurrenz-Klub, ak. Architekten-V. (international). — Der Bauconstructeur, techn. V. — Ak. Verband f. Literatur u. Musik (lib.). Adr.: IX, Müllnergasse 22. — Freie ak. Vg. der Mathematiker u. Physiker (lib.). Lokal: I, Franzensring 18. — Ak. Architekten-V. — Ak. V. d. Maschinenbauer und Elektrotechniker. — V. deutscher Landwirte a. d. Hochsch. f. Bodenkultur. — V. deutscher Veterinär-Med. — V. deutscher Exportakademiker.

Nichtdeutsche Korporationen und Vereine: I. Jüdisch-nationale (zionistische): a) wehrhafte Verbindungen (Satisf. auf Säbel): Ak. Vb. Kadimah, gest. 25. 10. 82 als Ak. V. jüd. Stud. (o. A. bis II. 93; freigest. Satisf.), s. WS. 92/93 wehrh. (e. W.), s. II. 93 zionist. ak. Vb., s. SS. 96 ftr., s. 1913 Kartell m. d. KZV. (cf. I. c. 8). Amarantrot-violett-gold, Fb. rot-violett, P. beiderseits violettweiß (nur Band). Kn.: IX, Porzellang. 36; Café: Marienbrücke, I, Rotenturmstr., X, XX, XXX (s. 93 Kartell m. d. reichsdeutschen KJV., cf. I. c. 10.) — †JAVb. Ivria, gestift. 12. 12. 91 als V. österr.-schles. Hochsch. (o. A.; u. S.), s. 94 Ivria, s. 08 Jüd.-ak. Vb. Schwarzgold-h.blau, Fb. (s. 94) schwarz-blau (nur Band). Kn.: IX, Glaserg. 4a; Café: Astoria, Währingerstr. X, XX, XXX. — †JAVb. Libanonia, gest. 9. 2. 95 als Vg. jüd. Veterinärmediziner Libanonia (wehrh., hervorgeg. aus der 94 gest. Lese- u. Redehalle jüd. Vet.-Med.), s. 97 ak. Vb., susp. 20. 11. 04 bis 3. 11. 05. H.blau-rot-gold, Fb. blau-rot, beide auf weißem Grunde m. gold. P., licht-blaue Samt-M. (s. WS. 98/99). Kn.: I, Wiesingerstr. 3; Café: Ringcafé. — JAVb. Unitas, gest. 5. 12. 93 als wehrh. zion. jüd.-ak. V. Violett-weiß-gold, Fb. violett-weiß, P. violett-weiß (Band s. SS. 96), weiße M. (s. WS. 96/97). Kn.: I, Auerspergstr. 21; Café: Lenore, I, Wipplingerstr. X, XX, XXX. — †JAVb. Maccabaea, gest. 29. 1. 98 als wehrh. jüd.-nat. Vb. a. d. Techn. Hochsch. Violett-grün-gold, Fb. violett-grün, beide auf blau-weißem Grunde, violette M. (s. 15. 12. 05, Band s. 20. 2. 98). Kn.: III, Reisnerstr. 23; Café: Gartenbau, I, Parkring 10. X, XX, XXX. — JAVb. Zephira, gest. 14. 11. 1906, bis 6. 2. 09 Jüd.-ak. Ferial-Vb. Zephira (wehrh.). Rot-lichtgrün-gold, Fb. rot-grün, P. beiderseits weiß-blau, weiße M. Kn.: IX, Währingerstr. 15; Café: City, IX, Porzellang. 1. — JAVb. Robur, gest. 1911. Blau-weiß-violett, Fb. blau-weiß, blaue M. Café: Domcafé. Kn.: XIX, Glatzgasse 4. — b) wehrhafter Verein: Vg. JH. a. d. Bukowina Jordania, gest. 1904. Violett-blau-gold, Fb. violett-blau (Band). Kn.: IX, Porzellang. 36; Café: Adler. — c) Vereine (ohne Stellung zu Satisf.-Fragen u. ohne Abzeichen): Vb. zion. Hochsch. Theodor Herzl, gest. 1904. Abz.: Herzlplakette. Kn.: VIII, Alserstr. 7 part. — Bar Kochba, Vg. JH. aus Galizien, gest. 97; o. A. Kn.: IX, Porzellang. 25. — VJH. aus Rumänien Erez Israel, gest. 1902. Lokal: IX, Hörlg. 11. — Ak. V. d. spaniol. Israeliten Esperanza, gest. 96. Lokal: II, Novarag. 27. — Ak. V. Jüdische Kultur, gest. 1905. Blau-weiß-rot. Nicht wehrh. Kn.: Garnisong. 24. — Vg. JH. a. d. südslav. Ländern Bar Giora, gest. 4. 6. 1901. Kn.: IX, Porzellang. 36. — Vg. Jüd. Hörer f. Bodenkultur, gest. 1907. — Jüd.-ak. Philosophen-V., gest. SS. 08. Lokal: IX, Türkenstr. 9. — Theo-

Digitized by Google

logia, V. der Hörer an der israelit.-theolog. Lehranstalt. — Jüd.-ak. Juristen-V., gest. 7. 11. 1908. Lokal: IX, Garnisong. 24. — Verband d. jüd.-nat. Finken. Lokal: IX, Hörlg. 12. — Ak. V. jüd. Mediziner, gest. 1. VII. 1911. Abz.: Schlange auf schwarzem Grund u. Inschrift. Lokal: Garnisong. 15. — Vg. jüd. Veterinärmediziner. Lokal: III, Linke Bahng. 11. — V. jüd. Exportakademiker. Lokal: IX, Berggasse 16. — Jüd.-ak. Technikerverband. — Mensa academica Judaica. Lokal: IX, Pramerg. 25. — V. f. unentgeltliche Arbeitsvermittlung an jüd. Hochsch. Lokal: IX, Liechtensteinstr. 11. — Ak. Gemeinschaft Judaea, gest. 1913 (umfaßt auch die Finkenschaft). — Cherut, Vg. JH. Lokal: II, Gr. Pfarrg. 12. — Leo Pinsker, V. zionist. Hochsch. aus Rußl. Lokal: II, Stefaniestr. 2.

II. Sonstige: Circolo accademico Italiano, gest. Mai 1882. Lokal: I, Habsburgerg. 5. — Hochschulausschuß italien. Stud. — Akademicky spolek, gest. 2. 5. 68. Weiß-blau-rotes Band (Tschech. Lese-V.). Lokal: VIII, Neudeggerg. 20II. — Slava, ak. Klub (Tschechen), gest. 1905. Lokal: XVIII, Klosterg. 35. — Klub d. böhm. Theologen, gest. 1905 (Tschechen). — Ognisko, poln.-ak. V., gest. 1866. Weiß-rot. Lokal: IX, Birkeng. 17. — Sic, Ruthen.-ak. Vb., gest. 1867; o. A. Lokal: VIII, Benneg. 29. — Zvonimir, kroat.-ak. V., gest. 1881. Rot-weiß-blaues Band. Lokal: I, Beethoveng. 4. — Zora, serb.-ak. V., gest. 1868, beh. aufgelöst 1914. Rot-blau-weiß. Lokal: IX, Meynertg. 6. — Rad, ak. V. d. Serben aus Bosnien u. Herzegowina, gest. 1905. — Slovenija, sloven.-ak. V., gest. 25. 5. 69. Weiß-blau-rot. Lokal: VIII, Langeg. 56. — Sava, V. freisinn. sloven. Akad., gest. 1903. Lokal: VIII, Laudong. 25. — Bukowina, russ.-ak. Vg., gest. 5. 12. 73. Weiß-blau-rotes Band. Lokal: VIII, Florianig. 38. — Romania juna, gest. 15. 2. 71; o. A. (Rumänen). Lokal: VIII, Florianig. 36. — V. südslav. Mediziner. Lokal: VIII, Kochg. 9. — Ak. Vg. ruthen. Techniker, gest. 1905. — Ak. Vg. serb. Techniker, gest. 99. — Ak. Vg. d. serb. Agronomen, gest. 1906. — V. sloven. Hörer f. Bodenkultur Kras, gest. 1907. — Ak. V. kroat. landwirtsch. Hörer Lipa, gest. 1908. Lokal: IX, Türkenstr. 19. — V. d. tschech. Hörer a. d. Hochsch. f. Bodenkultur, gest. 1908. — Tschech. ak. V. d. Veterinär-Mediziner, gest. 1909. — Kroat. ak. V. d. Vet.-Med., gest. 1906. — Serb. ak. V. d. Vet.-Med., gest. 1907. Lokal: III, Rudolfsgasse 21. — V. Sloven. Veterinärmed., gest. 1909. — V. Sloven. Stud. d. bildenden Künste Vsna, gest. 1903. — Islamit. ak. Vg. Zvijezda, gest. 1904. — Ak. V. d. Stud. aus Rußland. — Jugoslavija (a. d. Exportak.). — Spolek ceskych (a. d. Exportak.).

Zentralvereine: †Deutsche Lesehalle an der Techn. Hochschule (deutschnat.), gest. Dez. 1872 als literar. Verein d. Stud. an den Wiener Hochschulen, 14. 4. 73 bestätigt, s. 29. 4. 74 Rede- u. Lesehalle, s. 10. 3. 81 Deutsche Techn. Lesehalle, beh. aufgelöst 15. 11. 82, rek. 4. 3. 83, s. Ende 84 arisch, 24. 5. 90 bis III. 91 im Waidh. Verb. Schwarz-rot-goldenes Band (s. 10. 3. 81), P. gelb u. schwarz (s. 18. 11. 96) (1880 blau-silb.-blaues Band). Lokal: VII, Paniglgasse 10.

Digitized by Google

— Germania, Lese- u. Rede-V. deutscher Hochschüler (deutschnat.), gest. 17. 2. 93, neu organisiert 14. 2. 1905. Vereinigung aller deutschgesinnten Hochschüler ohne Rücksicht auf polit. u. student. Spaltungen zwecks Pflege deutscher Gesinnung, Förderung geist. u. wissenschaftl. Bestrebungen u. Vertretung d. Interessen der deutschen Hochschüler (Redeschule). Zweig-Lesestätten a. d. Tierärztl. Hochsch. u. a. d. Hochsch. f. Bodenkultur. (Der Germania gehören d. Zt. an: Die B. Alania, Albia, Alemannia, Arminia, Gothia, Hubertus, Libertas, Markomannia, Moldavia, Olympia, Silesia, Vandalia, das C. Symposion, die L. Carniola, Germania und Hercynia, die kons. Vb. Hilaritas, Ostmark, die wehrh. Vereine Asciburgia, Cheruscia, Herulia, Nordmährer, Normannia, Oppavia, Ostschlesier, Philadelphia, Rabenstein, Turold, Wartburg, Salzburger, der ak. Orchester-V., Orchesterrunde d. Hochsch. ATV., Hellas, ak. Sport-V., ak. Skiklub, Geogr.-V., Germanisten-V., Romanisten-V., Historiker-V., Juristen-V., Naturw. V., Mediziner-V., Philologen-V., Pharmazeuten-V., Mathematiker-V., Stenogr.-V. Gabelsberger, V. deutscher Landwirte, Kärntner Tafelrunde, Vg. d. Hochsch. a. d. Ländern d. ungar. Krone, ak. Schul-V.-Ortsgr., Niederösterr., Oberösterr., Niederösterr. u. Mähr. Unterstützungs-V.) Lokal: I, Mölkerbastei 12. — Lese- u. Redehalle Jüd. Hochschüler, gest. 1. 12. 94, hervorgeg. aus der jüd.-ak. Leschalle. Abz.: silb. Plakette m. Palme, Tempel u. Namen. Kartell: Brünn. Lokal: IX, Türkenstr. 9. — Akademia, Rede- u. Lese-V. christl. deutscher Stud. (kath.), gest. 1902. (Frauengruppe desselben gegr. 1909.) Lokal: I, Bäckerstr. 8 I. — Rede- u. Lesehalle deutscher Stud., gest. 22. 11. 1907 (deutsch-liberal). Band schwarz-rot-weiß, P. Gold. Lokal: VIII, Schlösselg. 2.

Studentinnenvereine: Ak. Frauen-V., gest. 1908. Lokal: I, Tuchlauben 11.

Sonstige Vereine: Vg. deutscher Hochschüler aus den Ländern der ungar. Krone, gest. 21. 1. 1900. Schwarz-rotgold. Band m. h.grüner P. u. Zirkel (freischl. auf Säbel). — Tafelrunde deutscher Kärntner Hochsch., gest. 1901. Lokal: VIII, Laudong. 33. — Ak. Scherergemeinde, gest. 1901, susp. WS. 10/11 (d.-nat. u. wehrh.). Kn.: IX, Elisabethpromenade 10. — Ak. Abstinenten-V., gest. 1904 (internat.). Adr.: Ob. Augustagarten 74. — Oberösterr. ak. Tischgesellsch. Mostschädel (d.-nat.), gest. 1906. Lokal: VIII, Café Laudon. — Ak. V. deutscher Realschulabsolventen, gest. 1907 (nicht korp.). Lokal: Germania. — Gesell. Vg. d. Meisterschüler a. d. Ak. d. bildenden Künste Academia, gest. 1895. — Verband deutscher Finken, gest. 1906. Adr.: Germania. — Deutsche Mensa academica, gegr. II. 1908. Lokal: VIII, Buchfeldg. 19. — Freie Vereinigung sozialist. Stud. Lokal: VIII, Schlösselg. 11. — Deutscher Hochschülerbund f. völk. Tüchtigkeit (Rassenhygien.; d.nat.). Lokal: I, Johannesg. 2, I. — VbDSt. Schiller, gest. 1905. Blau-silber-schwarz, Fb. blau-schwarz, P. weiß, weiße M. (d.nat.). — Ak. Comité f. Schulreform (stud.-pädagog. Gruppe; cf. O. V. c. 7). — Christokratische Stud.-Vg., gest. 1912 als

Digitized by Google

Christl. Stud.-Vg. Adr.: VIII, Lenaug. 9 (cf. O. V. c. 2). — Deutsch-ak. Bibelkreis, gest. WS. 14/15. — Akadem. Hilfslegion, gest. WS. 1914/15. — Ak. Monistenbund. Lokal: IV, Schleifmühlgasse 11. — Ak. Stelle f. Werkbundkultur, gegr. WS. 15/16. Zweck: Sammlung u. Festigung der in den letzten Jahren auf Hebung d. persönl. Kultur gerichteten deutschen Bestrebungen im Rahmen des Werkbund- und Dürerbund-Gedankens; Veranstaltung von Diskussionen u. dgl.

Ak. Ortsgruppen größerer Verbände: Deutscher Schul-V. (cf. O. V. a. 1; 6 ak. Ortsgr.). — Deutscher Böhmerwaldbund, gest. 1886. — Südmark, gest. 1893 (Ortsgr. a. d. Univ. [1894], a. d. Techn. Hochsch. [gest. 1908], Tierärztl. Hochsch. [gest. 1908] u. Hochsch. f. Bodenkultur [gest. 1906]), Techn. AGV. [1911], u. ak. Frauen-Ortsgr. Univ. [1908]. Adr.: Germania. — Ak. Wagner-V., gest. 1872. Lokal: Konservatorium, I, Giselastr. 12. — Ak. Sektion des deutschen u. österr. Alpen-V., gest. 1887; o. A. (d.nat.). Kn.: IV, Scheifmühlg. 21. — Salzburger Hochschul-V., gest. 1901. — Bund der Deutschen Nordmährens, ak. Bundesgr., gest. 25. 6. 98. — Bund der Deutschen in Böhmen, ak. Bundesgr., gest. 13. 11. 95, rek. 11. 6. 06. — V. z. Erhaltung d. Deutschtums in Ungarn (ak. Ortsgr.), gest. 5. 5. 08. Adr.: XVIII, Kanonengasse 1. — Bund d. Deutschen in Niederösterreich (techn.-ak. Ortsgr.), gest. 8. 2. 07. Adr.: Germania. – Freie deutsche Schule (ak. Ortsgr.), gest. 26. 5. 1911. Adr.: VII, Lerchenfelderstr. 5. — Nordmark (2 ak. Ortsgr.). — Ak. Antiduell-Liga, gest. 19. 5. 1905. Lokal: Rest. Highlife, I, Graben 20. — Ostmark (cf. O. V. b. 6), ak. Ortsgr., gest. 7. 12. 1909, u. Frauen- u. Mädchenortsgr. Akademia, gest. 13. 5. 1911. — Kath. Schul-V. (cf. O. V. b. 2). — Kath. Universitäts-V. (cf. O. V. b. 1). — Deutsch-ak. Kongregation. Lokal: Universitätskirche. — Ital.-ak. Kongregation. Lokal: Canisiuskirche. — Deutsch-evangel. Bund der Ostmark, gest. Anf. 07 (cf. O. V. a. 8). — Bund der christl. Deutschen in Galizien, ak. Ortsgr., gest. 4. 3. 1910. — Bund d. Deutschen Südmährens. — Vereinig. Siebenbürg.-sächs. Hochschüler (cf. O. V. 7.). Kn.: Kaiserin Elisabeth. — Robert Hamerling-V., techn.-ak. Ortsgr., gegr. 23. 3. 1911. (Zweck: Unterstütz. d. d.-nat. Presse.) — Ak. Friedens-V. (lib.). — Österr. Wandervogel, Bund f. deutsches Jugendwandern. Adr.: IX, Schwarzspanierstr. 15. — Österr. Flotten-V., ak. Sekt., gest. VI. 1912 (d.nat). — Erste Österr. Gesellschaft gegen die Trinksitten Nephalia; ak. Ortsgr. (beide d.nat.) Jungborn u. Deutsch-ak. Gemeinschaft Freiland, gest. 1904. Adr.: I, Stubengasse 2 (cf. O. V. c. 7.). — Besiedelungs-V. Deutsche Heimstatt, ak. Ortsgr., gest. III. 1914.

Ein Arbeitsausschuß der Wiener ak. nationalen Schutzvereins-Ortsgruppen wurde WS. 05/06 gegründet.

Zur Wahrung der deutschnationalen Interessen a. d. 5 Wiener Hochschulen (Univ., Techn. Hochsch., Tierärztl. Hochsch., Hochsch. f. Bodenkultur, Kunstakademie) besteht s. WS. 12/13 der Hochschulausschuß, in dem die Burschenschaften 4, die Corps 1, die

Digitized by Google

kons. Landsmannsch. 1, die kons. Verb. 1, die wehrh. Vereine 4 [Waidh. V. 2, Kyffh.-V. 1, Freie Vereine 1], der ATV. u. Hellas 1, der AGV. u. TAGV. 1 Vertreter haben, sowie die Fachvereine, der Sport-V. u. die Finkenschaft gemeinsam 2 [von letzteren muß einer an d. Univ., der andere a. d. Techn. Hochsch. immatrikuliert sein]. Dem Vollzugsausschuß d. deutsch-nat. freiheitl. Studentensch. (gest. 1905) gehören an: Fidelitas, Marchia, Suevia, Turn-V. der Wiener Hochschulen, Lesehalle u. Finkenschaft. Die Obmännerkonferenz der d.-nat. Fachvereine (Adr.: Germania) bilden: der ak. V. deutscher Mediziner, der ak. V. deutscher Historiker, der ak. V. deutscher Germanisten, der V. d. Geographen, d. DAV. d. Mathematiker u. Physiker u. d. naturw. V. a. d. Univ. An d. Techn. Hochsch. besteht der Verband deutsch. Techniker (deutsch-nat., wehrhaft), gest. WS. 95/96 als Vg. zur Vertretung d. Belange deutschgesinnter Techniker. Die kath.-deutschen Korporationen und Finken bilden einen Hochschulausschuß. Im Jüdischen Hochschulausschuß sind 5 Verbindungeu u. fast alle Vereine vertreten; daneben besteht die Delegiertenkonferenz jüd. Hochschüler, der alle Inkorporierten angehören, u. die in Tätigkeit tritt, wenn wichtige Angelegenheiten der jüd. Studentenschaft zu vertreten sind. Schließlich besteht ein Komitee der slav. ak. Vereine seit 1908. (Lokal: VIII, Josefstädterstraße 16.)

Digitized by Google

II. Die Schweiz.

BASEL[1]).

Immatr.: Termin: v. 15. April ab. Letzter Termin: 30. April. Betrag: 14 bzw. 7 Fr. Exmatr. 4 Fr. Schweizerinnen, welche das 18. Jahr zurückgelegt haben, können bei gleichwertiger Vorbildung wie die männlichen Studierenden immatrikuliert werden, desgleichen Ausländerinnen in gleichem Alter, wenn sie ihre Vorbildung im Kanton erhalten haben. Vorlesungen: Inskription bis zum 10. Mai beim Quästor, sodann persönlich beim betr. Dozenten. Honorar: 5 Fr. Theol. Fak. f. 3 Fr. d. Wochenstde. Nur die regelmäßig immatrikulierten Studierenden haben Anspruch auf Berücksichtigung bei Stipendien und auf Zulassung zu den Prüfungen. Hospitanten: Der Besuch einzelner Vorlesungen ist auch Nichtstudierenden gestattet, welche das siebzehnte Altersjahr zurückgelegt haben. Zuhörerinnen werden laut Regierungsbeschluß zu den Vorlesungen der philosophischen Fakultät zugelassen: 1. wofern sie im Besitz eines Fähigkeitsausweises sind, der sie zur Bewerbung um Lehrstellen an hiesigen Primar- oder Mittelschulen berechtigt; 2. auch ohne Fähigkeitsausweis, wenn der betreffende Dozent die Erlaubnis erteilt. Krankenkasse: 3 Fr. Eintritts- u. 1 Fr. Semestergebühr, dafür freie Spitalverpflegung bis zu 3 Monaten. — Unfallversicherung: die Stud. d. mediz. Fakultät und die anderer Fakultäten, die in einer naturwissenschaftl. oder medizin. Anstalt arbeiten oder eine Exp.-Vorlesung hören, werden gegen 1 Fr. f. d. Sem. gegen Unfall versichert. — Die Lesesäle u. die Bibliothek der Allgemeinen Lesegesellschaft können von den Studierenden zu ermäßigtem Abonnementspreis — Fr. 10 für 6 Monate — benutzt werden. Anmeldung beim Bibliothekar, Herrn Aeschmann, Münsterplatz. 8. — Wohnungen: v. 20 Fr. an, gewöhnlich 25 Fr. monatlich für 1 Zimmer. Kaffee 20—30 Cent, Mittagessen 80—120 Cent, Abendessen 80 Cent.

Universität.

Gestiftet 1460.

Anfang 15. April, Schluß Ende Juli.

Rektor: **Wernle** (theol. Fak.). — *Prorektor:* **Rupe** (phil. Fak.). — *Dekane:* **Schmidt, Ruck, Corning, Niedermann** (phil.-histor. Abt.), **Fichter** (mathem.-naturwiss. Abt.).

[1]) **Vortragssprache Deutsch.**

Digitized by Google

I. Theologische Fakultät.

Dekan: P. W. **Schmidt.**

Pff. ord.: P.W. **Schmidt** (25. 12. 45) Apostelgesch. 2; Bergpredigt nach Matthäus u. Lukas 1; neutest. Theol. 2 m. 2; Pastoralbr. f. Vorger. 1 pg. — Bernh. **Duhm** (10. 10. 47) Jesaia 4; Einltg. ins A.T. 4; Sem. (alttest. Relig.-Gesch.) 1 m. 2. — P. **Böhringer** (1. 9. 52) Symbol. 3. — P. **Wernle** (1. 5. 72) Dogmengesch. (Altert. u. Mittelalt.) 4; kirchengesch. Sem. (Aufklärgszeit) 1 m. 2; dogmengesch. Übgn. (Bekenntn.-Schriften) 2 g. — J. **Wendland** (19. 7. 71) Dogmat. I. 4; Römerbr. 3; systemat. Sem. (christl. Gottesglaube) 1 m. 2; katechet. Sem. 2. — Eberh. **Vischer** (28. 5. 65) Gesch. d. alt. Kirche (bis 600) 5; ethische Grund- u. Zeitfragen 1 m. 2; neutest. Sem. 1 m. 2. — Albr. **Alt** (20. 9. 83) (alttest. Theol.) kündigt später an.

Pff. ext.: Rud. **Handmann** (9. 7. 62) Gesch. u. Theor. d. geistl. Amtes 2; homilet. Sem. 2. — Ed. **Riggenbach** (18. 9. 61) Jakobusbr. 2; neutest. Übgn. (Kanon Muratori) 1 g. — Gerh. **Heinzelmann** (10. 6. 84) Gesch. d. systemat. Theol. im 19. Jahrh. 2; Christent. u. Entwicklgsgedanke 2; Philipperbr. 1; Übgn. (Reden Schleiermachers) 2. — K. **Goetz** (11. 10. 65) neutest. Wundergesch. 3; Leben u. Schriften d. groß. alexandrin. Kirchenväter 2; Ignatiusbriefe 1.

Dozz.: J. **Frohnmeyer** (12. 12. 50) aktuelle Fragen d. heutig. Missionsbetriebes 1. — O. **Schmitz** (16. 6. 83) (neutest. Theol.) kündigt später an.

II. Juristische Fakultät.

Dekan: Erw. **Ruck.**

Pff. ord.: Andr. **Heusler** (30. 9. 34) schweiz. Rechtsgesch. II. 2. — P. **Speiser** (16. 10. 44) Einltg. in d. Steuerr.: einzelne Steuern 2. — C. **Wieland** (30. 8. 64) Handelsr. 4; schweiz. Zivilr. (allg. Tl. u. Personenr.) 3; Versichergsr. 1; prakt. Übgn. (Zivilr.) 1 m. 2. — O. **Eger** (19. 10. 77) (röm. R.) kündigt später an. — Aug. **Schoetensack** (31. 1. 80) **Einf.** in d. Rechtswiss. 3; schweiz. Zivilproz. 4; strafprozessuale Übgn. 1 m. 2. — Erw. **Ruck** (10. 8. 82) allg. Staatsr. 3; Völkerr. 3; eidgen. Sozialgesetzgebg. 1 m. 2.

Dozz.: H. **Henrici** (26. 3. 89) dtsch. Rechtsgesch. 5; Repetit. d. dtsch. Privatr. 1. — Aug. **Simonius** (7. 8. 85) röm. Rechtsgesch. f. Vorger. 4; exeget. Übgn. (röm. R.) 2 g. — Ed. **His,** Übgn. (öff. R.) 2.

III. Medizinische Fakultät.

Dekan: Hanson K. **Corning.**

Pff. ord.: Jul. **Kollmann** (24. 2. 34) Anthropol., f. all. Fak. 1 ö. — **G. v. Bunge** (19. 1. 44) org. Chem. (ausgew. Kap.), f. Med. 2; Kolloqu. üb. neuere physiol. Forschgn., f. Vorger. 2 g.; Arbtn. im Labor. f. Vorger. tägl.; quantitat. analyt. u. physiol.-chem. Arbtn., f. Anf. 2 m. 3. — Ed. **Hagenbach-Burckhardt** (5. 5. 40) (Kinderh.) i. R. — Albr. **Burckhardt** (17. 7. 53) Hyg. II. 3; Klimatobalneother. 1; med. Statist. 1 pg.; öff. Hyg., f. Nichtmed. 1 ö. — Rud. **Metzner** (24. 5. 58) exp. Physiol. d. vegetativ. Funkt. 6; Physiol. d. Absondergn. 2; physiol. Übgn. f. Anf. 1 m. 3; physiol. Besprechgn. 1 pg.; Arbtn. im Inst. f. Vorger. tägl. pg. — L. **Courvoisier** (10. 11. 43) (Chir.) i. R. —

Digitized by Google

C. **Mellinger** (26. 10. 50) ophthalmol. Klin. 2 m. 2; Poliklin. tägl.; Refrakt.- u. Akkommodat.-Anomalien 2; ophthalmosk. Kurs 1 m. 2; Arbtn. im Labor. (m. Knapp) tägl. — O. v. **Herff** (15. 6. 56) geburtsh.-gynäkol. Klin. 6; Physiol. d. Schwangerschft., Geburt u. d. Wochenbettes 2; Geburtsmechanism. 1 pg. — Alfr. **Jaquet** (31. 5. 65) Krankenernährg. 2; Arzneidispensierkde. (m. Bernoulli) 2; Labor.-Arbtn. f. Vorger. tägl. pg. — F. **Siebenmann** (22. 5. 62) oto-laryngol. Kurs u. Klin. 2 m. 2; Arbtn. im Labor. tägl. pss. — Fritz **Egger** (5. 2. 63) allg. Poliklin. 6; Arbtn. im Labor. (m. Gigon) tägl. pg.; allg. Diagnost. d. Nervenkrkhtn. 1. — G. **Wolff** (18. 3. 65) psychiatr. Klin. 1 m. 2; allg. Psychiatr. 2; gerichtl. Psychiatr., f. Med. u. Jur. 1. — E. **Hedinger** (3. 11. 73) allg. Pathol. (m. Schönberg) 6; Sektionskurs 2 m. 2; pathol.-histol. Kurs I. 2 m. 2; pathol.-anat. Demonstr. f. Anf. u. Vorger. je 1½. — Fritz de **Quervain** (4. 5. 68) chir. Klin. u. Poliklin. 4 m. 1½; chir.-propädeut. Klin. 2 m. 1½; chir. Operat.-Kurs (m. E. Hagenbach) 3 m. 2. — Rud. **Staehelin** (28. 7. 75) med. Klin. 4 m. 1½; med.-propädeut. Klin. 2 m. 1½; klin. Demonstr. f. Anf. 1; spez. Pathol. u. Ther. 2; Arbtn. im Labor. tägl. pg. — Hanson Kelly **Corning** (10. 11. 61) Anat. d. Menschen II. 6; histol.-mikrosk. Kurs 3 m. 2; Embryol. d. Menschen 3.

Pff. ext.: Alfr. **Gönner** (23. 8. 54) geburtsh. Operat.-Kurs 1 m. 2; Physiol. u. Pathol. d. Wochenbettes 1. — C. **Hägler** (20. 2. 62) Unfallmed. 3; Fraktur. u. Luxat. I. 2. — Leop. **Rütimeyer** (3. 5. 56) Kurs d. mikrosk.-chem. Diagnost. inn. Krkhtn. 1 m. 2. — Em. **Wieland** (12. 10. 67) Kinderklin. 2 m. 1½; Hyg. u. Diätet. d. Säuglingsalt. 1 g. — A. **Streckeisen** (28. 6. 57) gerichtl. Med. f. Jur. 2; gerichtl.-med. Übgn. 2. — Em. **Villiger** (21. 2. 70) feinere Anat. d. Nervensyst., Leitgsbahnen 2. — B. **Bloch** (19. 1. 78) Klin. d. Haut- u. Geschl.-Krkhtn. 2; prakt. Kurs d. Diagn. u. Ther. d. Geschl.-Krkhtn. 1; Labor.-Arbtn. tägl. pg. Derselbe ist nach Zürich berufen.

Dozz.: Th. **Burl** (19. 12. 55) Repetit. d. Hautkrkhtn. 2. — O. **Burckhardt,** gynäkol. Operat.-Kurs 2; Repetit. d. Geburtsh. 2. — O. **Hallauer** (1. 7. 66) Augenheilkde. (Repetit.) 1 pss.; Funkt.-Prüfgn. 1 pss. — E. **Wölfflin** (22. 7. 73) diagnost. Kurs d. Augenkrkhtn. 1 pss.; Funkt.-Prüfgn. d. Auges 2 pss.; kriegschir. Verletzgn. d. Auges 1. — Sergius **Saltykow** (1. 4. 74) (pathol. Anat.) beurl. — F. **Suter** (14. 3. 70) zystosk. Kurs 2 pg.; chir. Krkhtn. d. Harnorg. 1. — Alfr. **Labhardt** (24. 3. 74) Frauenkrkhtn. II. (Krkhtn. d. Adnexe) 2; inn. Sekretion u. Gynäkol. 1. — L. **Geipke** (28. 7. 54) Unfallkde., f. Jur. 2; Chir. d. Bauchorg. 1. — E. **Oppikofer** (19. 4. 74) oto-rhinol. Operat.-Kurs 2; Broncho- u. Ösophagosk. 1. — Rob. **Bing** (8. 5. 78) Einf. in d. Nervenhlkde. 1; Neurasthen. u. Hysterie 1; Repetit. d. Nervenkrkhtn. 2. — P. **Knapp** (25. 9. 74) prakt. Übgn., insbes. Brillenbestimmg. 1; Diagnost. u. Bedeutg. v. Augenleiden im Zusammenhg. m. anderweit. Erkrkgn. 1; s. a. Pf. ord. Mellinger. — O. **Hinrichsen** (7. 7. 70) Ätiol. u. Symptomatol. d. Dementia praecox 2. — E. **Hagenbach** (25. 8. 75) normale Anat. im Röntgenbild 1; Repetit. d. spez. Chir. 1; s. a. Pf. ord. de Quervain. — Alfr. **Gigon** (24. 9. 83) physikal. Untersuchgsmethdn., f. klin. Anf. 2 m. 1½; allg. Ernährungsther. 1; s. a. Pf. ord. Egger. — P. **Preiswerk** (7. 9. 79) Klin. u. Poliklin.

Digitized by Google

d. Zahn- u. Mundkrkhtn. 2 m. 1½; Extrakt.-Kurs. f. Med. 1; spez. Pathol. u. Ther. d. Mundorg. 1; zahnärztl. Technik 1 m. 4; konserv. Zahnhlkde. 6 m. 3; Diagnost. u. Ther. d. Zahnkrkhtn., f. Med. 1. — Hans **Isella**, chir. Poliklin. 3; Kurs d. Massage d. Heilgymnast. 1. — Rud. **Massini** (4. 10. 80) Perkuss. u. Auskultat. f. Vorger. 2; Klin. d. Tuberkul. in d. inn. Med. 3. — Eug. **Ludwig** (2. 3. 87) Osteol. u. Syndesmol. 3. — Eug. **Bernoulli** (31. 1. 82) Arzneiverordngsl. 2; Arzneimittell. f. Zahnärzte 2; s. a. Pf. ord. Jaquet. — Salomon **Schönberg**, allg. Pathol. d. Geschwülste 1; Repetit. d. pathol. Anat. m. mikrosk.-diagnost. Übgn. 1 m. 2. — Jean L. **Burckhardt**, bakt. Kurs 3 m. 1½. — P. **Hässy**, kleine Gynäkol. m. prakt. Übgn. 2. — V. **Schläpfer** hatte angekündigt: Kurs f. ärztl. Technik 2; Darmkrkhtn. 1. Derselbe ist aber gestorben.

Lekt.: E. **Eltner**, zahnärztl. Technik. 2.

IV. Philosophische Fakultät.

1. Philosophisch-historische Abteilung.

Dekan: **M. Niedermann.**

Pff. ord.: Jak. **Wackernagel** (11. 12. 53) Herodot 2; Gesch. u. Methode d. Sprachwissenschft. 2; philol. Sem. (Quintilian) 1 m. 2 pg.; Prosem. (Euripides) 1 pg.; Sanskr. f. Vorger. 2. — A. **Baumgartner** (15. 5. 55) griech. Gesch. v. peloponnes. Kriege bis z. Untergang d. Ptolemäerreichs 3; Gesch. d. Mittelalt. v. Karl d. Gr. bis z. Interregnum 3; Sem. (Quellen z. Gesch. d. Merowinger) 1 m. 2 pg. — Heinr. **Boos** (14. 6. 58) Kultur d. Gegenreformat. 2; histor. Sem.: a) Phil. de Comines Mémoires, b) Privaturkdn. je 1 m. 2 pg. — K. **Joël** (27. 3. 64) Logik 2; Einltg. in d. Philos. 2; d. Nachfolger Kants (v. Fichte bis Schopenhauer) 2; Repetit. d. neuer. Philos. 1; Kants Prolegomena 1 pg. — Adam **Mez** (8. 4. 69) arab. Texte 2; syr. Texte 2. — E. **Tappolet** (21. 10. 70) histoire de la littérature franç. au 17e siècle (seconde moitié) 1; frz. Phonet. 1 m. 2; roman. Sem. (Freiburger Mundarten) 1 m. 2 pg.; Prosem. (Molière, les Précieuses ridicules, les Femmes savantes) 1 m. 2. — Ed. **Hoffmann-Krayer** (5. 12. 64) Gesch. u. Grammat. d. dtsch. Sprache I. 3; allg. Phonet. 2. — Jul. **Landmann** (6. 8. 77) öff. Kredit 1 m. 2; Gesch., Theor. u. Organisat. d. Versichergswesens 1 + 1 m. 2; Sem. (versichergswiss. Übgn.) 1 m. 2. — Hans **Hecht** (16. 7. 76) engl. Lit. (1765—1830) 2; engl. Sem. (Übgn.) 2. — M. **Niedermann** (19. 5. 74) Sanskr. f. Anf. 2; Russ., II. Kurs 2; indogerm. Sem.: a) e. altruss. Text, b) vulgärlat. Übgn. je 1 pg. — E. **Pfuhl** (17. 11. 76) Stadtgesch. u. Denkm. v. Athen 1 m. 2; Erkl. d. Gipsabgüsse in d. Skulpturhalle 1; archäol. Sem. 2 pg. — Rob. **Michels**, alte u. neue Aufgaben d. angew. Nat.-Ökon. 3; Gesch. d. Nat.-Ökon. 2; volksw. Übgn. 1 m. 2 pss. — F. **Rintelen**, Gesch. d. Architektur 3; Dürer u. Grünewald 2; Übgn. 1 m. 2 pg. — Rud. **Unger** (8. 5. 76) neuere dtsch. Lyrik 2; dtsch. Lit. d. ausgehend. 16. u. 17. Jahrh. 2; Gesch. d. dtsch. Novelle 2; dtsch. Sem. (Goethes Wilh. Meister) 1 m. 2 pg.; Prosem. (dtsch. Liederdichter d. 12. u. 14. Jahrh.) 1 m. 2 pg. — Rud. **Thommen** (2. 3. 60) Gesch. d. Schweiz im 18. Jahrh. 2; lat. Paläogr. d. 13.—15. Jahrh. 1 m. 2 g.; Sem.: a) f. Anf.: d. eid-

Digitized by Google

gen. Bünde, b) f. Vorger.: Quellen z. Gesch. d. Gotthardpasses je $1^1/_2$ pg.

Pff. ext.: K. **Meyer** (19. 6. 42) (dtsch. Mythol.) i. R. — F. **Heman** (30. 8. 39) Gesch. d. alt. Philos. 3; allg. Pädag. u. Didakt. 4; pädag. Sem. 1 m. 2. — Steph. **Bauer** (20. 5. 65) Nat.-Ökon. 3; Arbeiterschutz u. Sozialversicherg. 1; staatswiss. Sem. 1 m. 2 pg. — W. **Bruckner** (1. 3. 70) philol. Prosem. (ahd. Übgn.) 2 pg. — Jak. **Schneider** (27. 10. 70) Schweiz u. Ausland v. Wiener Kongreß bis z. Ausbruch d. Weltkrieges 1; Sem.: d. schweiz. Neutralität im 19. Jahrh. (m. Vischer) 1 pg. — P. **Ganz** (5. 7. 72) Gesch. d. modern. Graphik 1 m. 2. — E. Alfr. **Stückelberg** (17. 8. 67) Kunstdenkm. d. Schweiz 1; Basler Denkmalspflege 1 m. 2. — K. **Nef** (22. 8. 73) Gesch. d. Sinfonie u. Suite 2; Sem. (Jos. Haydn) 1 m. 2 pg. — J. **Stroux,** Gesch. d. röm. Epos 4; philol. Sem. (Aristoteles' Poetik) 1 m. 2 pg.; Prosem.: a) griech. Stilübgn., b) Apuleius Apologie je 1 pg. — H. **Bächtold** (3. 2. 82) Gesch. d. polit. Theorien 3; inn. Polit. d. schweiz. Eidgenossenschft. seit 1848 2; allg. Kolonialgesch. im 19. u. beginnend. 20. Jahrh. 1; Prosem. (Quellen d. mittelalt. Stadt) 2; Sem.-Übgn. 1 m. 2.

Dozz.: Felix **Staehelin** (28. 12. 73) griech. Epigraphik 2. — Konr. **Escher** (21. 10. 82) Hans Holbeins Leben und Werke 2. — Em. **Dürr** (4. 12. 83) ital. Geschichtsschrbg. im 15. u. 16. Jahrh. 2. — F. **Vischer** (29. 9. 75) Übgn.: Schweiz u. Frankr. im Zeitalt. Ludw. XIV. 1 pg.; s. a. Pf. ext. Schneider. — L. V. **Furlan** (Statist.) beurl. — Waldem. v. **Olshausen,** Naturphilos. d. Romantik 2. — K. **Jost,** Einf. ins Mittelengl. 2; Charles Dickens 2; Lekt. e. leicht. Prosatextes 2.

Lekt.: Hub. **Matthey.** exercices de traduction et de stylistique (Bally) 2; Gust. Flaubert 1. — **N. N.,** ital. Kurs f. Anf. u. Vorger. je 2; la poesia ital. contemporanea 2.

2. Mathematisch-naturwissenschaftliche Abteilung.

Dekan: F. **Fichter.**

Pff. ord.: Jul. **Piccard** (20. 9. 40) (Chem.) i. R. — C. **Schmidt** (23. 6. 62) gesteinbildende Mineralien u. Gesteine 4; mineral. Übgn. (m. Preiswerk) 1 m. 3; Anltg. z. selbst. Abtn. (m. Preiswerk u. Buxtorf) tägl.; geol. Exkurs. g. — F. **Zschokke** (27. 5. 61) Naturgesch. d. wirbellosen Tiere 6; Repetit. dazu 1; zootom. u. mikrosk. Übgn. (in 2 Abt.) je 1 m. 3; zool. Prakt. f. Vorger. tägl. ganz- od. halbtg.; zool. Kränzchen pg.; Exkurs. pg. — Alb. **Riggenbach** (22. 8. 54) (Astron.) liest nicht. — Aug. **Hagenbach** (22. 12. 71) Exp.-Phys. I. 6; physikal. Prakt. f. Anf. (m. Veillon u. Zickendraht) 2 m. 4, f. Vorger. tägl.; Demonstr.-Exp. 1; physikal. Kolloqu. 14 tg. 1 m. 2 pg. — Hans **Rupe** (9. 10. 66) Methoden d. org. Synthese 2 m. $1^1/_2$; chem. Vollprakt. tägl.; chem. Kolloqu. 1 g. — F. **Fichter** (6. 7. 69) anorg. Exp.-Chem. 6; analyt. Halbprakt. (m. Bernoulli) f. Anf.: Kurs I u. II je 3 m. halbtg.; chem. Vollprakt. tägl.; chem. Kolloqu. 1 g. — G. **Senn** (9. 11. 74) spez. Botan. m. bes. Berücks. d. Kryptogamen 4; mikrosk. Übgn. f. Anf. 1 m. 3; Pflanzenbestimm. 1; anat. u. physiol. Übgn. f. Vorger. 9; Anltg. z. wiss. Arbtn. halb- od. ganztg.; Exkurs. 14 tg. g. — G. **Braun** (30. 5. 81) erklärende Be-

Digitized by Google

schreibg. v. Asien 3; geogr. Übgn. f. Anf. 1 m. 2; geogr. Sem. 2; Exkurs. ö.

Pff. ext.: Hans **Kreis** (4. 1. 61) Chem. d. Nahrgs.- u. Genußm. II. 2; Untersuchg. v. Lebensm. (Übgn.) 4; Arbtn. im Labor. tägl. — Henri **Veillon** (7. 6. 65) Handfertigktsprakt. (m. Zickendraht) 1 m. 2; s. a. Pf. ord. Aug. Hagenbach. — O. **Spieß** (1. 3. 78) Kurv. u. Fläch. 4; Geom. (ausgew. Kap.) 3; mathem. Sem. (m. Hecke) 1 pg. — Heinr. **Preiswerk** (19. 5. 76) opt. Untersuchg. d. Mineralien, II. Tl. 1 m. 2; s. a. Pf. ord. Schmidt. — Aug. **Bernoulli** (6. 6. 79) physikal Chem. d. Metalle u. Legiergn. 1; kinet. Theor. d. Gase u. Suspensionen 1; physikal.-chem. Prakt. f. Anf. 1 m. 4; Vollprakt. tägl.; s. a. Pf. ord. Fichter. — W. **Matthies** (27. 10. 81) Optik 4; Übgn. dazu 1 pg.; Elastizit.-Theor. 2; mathem.-physikal. Sem. 1 m. 2 pg. — Aug. **Buxtorf** (16. 12. 77) Grundbegriffe d. allg. Geol. 2; Protozoa-Molluscoidea 2; paläontol. Übgn. I. 1 m. 3; geol. Exkurs. g.; s. a. Pf. ord. Schmidt. — Er. **Hecke** (20. 9. 87) Diff.- u. Integr.-Rechng. II. 4; Übgn. dazu 1 ö.; Theor. d. linear. Integr.-Gleichgn. 2; mathem. Sem. (m. Spieß) 1 pg. — Hans **Zickendraht** (28. 12. 81) elektrotechn. Messgn. an Maschinen 1 m. 2; Handfertigktsprakt. (m. Veillon) 1 m. 2; s. a. Pf. ord. Aug. Hagenbach. — H. **Zörnig** (München) (Botan.) kündigt ev. später an.

Dozz.: H. **Griesbach** (9. 4. 54) allg. Histol. 1 m. 2.; Histol. d. Sinnesorg. 1 m. 2. — Rob. **Flatt** (27. 10. 63) pädag. Sem., mathem.-naturwiss. Abt., II. Tl. 2; darst. Geom. 2. — P. **Steinmann** (31. 1. 85) (Zool.) beurl. — Jul. **Obermiller** (12. 6. 73) (Chem.) dgl. — Konstant. **Janicki** (16. 11. 76) (Zool.) dgl. — Fel. **Speiser** (20. 10. 80) allg. Ethnol. 2 ö. — Walt. **Bally,** allg. Vererbgsl. 1; Prakt. f. Kryptogamenkde 3.

Lekt.: Mart. **Knapp,** popul. Astron., II. 1; geogr. Ortsbestimmgn. 2; Erdbeben 1 pg.; astron. Übgn. 2—3 pss.

Fechtmeister: A. **Berthe.** — Reitlehrer: O. **Fritz.**

Öffentliche Bibliothek.

Schönbeinstr. 20, wochentägl. geöffnet von 9—12 und 2—7 Uhr Samstags von 2—5 Uhr. Ausleihe von 10—12½ und 2—5 Uhr.

Ober-Bibl.: Dr. phil. C. Chr. **Bernoulli** (1861). — *Bibl.:* Prof. Dr. J. J. **Schneider;** Dr. G. **Ryhiner.**

Vorstände der akademischen Sammlungen und Anstalten.

A. Sammlungen: Öff. Bibliothek s. oben. — Kunstsammlg.: Konservator Pf. P. **Ganz.** — Naturwiss. Sammlg.: Präs. Dr. F. **Sarasin.** — Sammlg. f. Völkerkde.: Präs. Dr. F. **Sarasin.** — Skulpturhalle: Präs. Dr. **Oeri.** — Histor. Museum: Konservator Dr. Rud. **Burckhardt.** — B. Anstalten: Anatomische: Vorst. Pf. **Corning.** — Physiologische: Vorst. Pf. **Metzner.** — Hygienische: Vorst. Pf. Albr. **Burckhardt.** — Pharmakologische: Vorst. Pf. **Jaquet.** — Pathol.-anatomische: Vorst. Pf. **Hedinger.** — Physikalische: Vorstand Pf. Aug. **Hagenbach.** — Chemische: Vorst. Pff. **Rupe** u. **Fichter.** — Astronom.-meteo-

Digitized by Google

rologische: Vorst. vacat. — Botanische: Vorst. Pf. **Senn.** — Mineralog.-geologische: Vorst. Pf. **Schmidt.** — Zoologische: Vorst. Pf. **Zschokke.** — Labor. f. angew. Chemie: Vorst. Pf. **Kreis.** — Labor. f. physikal. Chemie: Vorst. Pf. **Bernoulli.** — Labor. f. pharmaz. Chemie: Leiter vacat. — C. Kliniken: Medizinische: Vorst. Pf. **Staehelin;** Chirurgische: Vorst. Pf. **de Quervain;** Geburtshilfl.-gynäkologische: Vorst. Pf. **v. Herff;** Psychiatrische: Vorst. Pf. **Wolff;** Allgem. Poliklinik: Vorst. Pf. **Egger;** Ophthalmologische: Vorst. Pf. **Mellinger;** Oto-laryngologische: Vorst. Pf. **Siebenmann;** Kinderklinik: Vorst. Pf. **Wieland;** Dermatologische: Vorst. vacat. — D. Seminarien: Theol. Seminar: Leiter Pff. **Schmidt, Duhm, Vischer, Wendland** u. **Handmann;** Jurist. Seminar: Vorst. Pf. **Wieland;** Pädagog. Seminar: Vorst. Pf. **Heman,** Dr. **Flatt;** Philol. Seminar: Vorst. Pff. **Wackernagel** u. **Stroux;** Germ. Sem.: Vorst. Pff. **Hoffmann-Krayer** u. **Unger;** Roman. Seminar: Vorst. Pf. **Tappolet;** Engl. Seminar: Vorst. Pf. **Hecht;** Indogerm. Seminar: Vorst. Pf. **Niedermann;** Histor. Seminar: Vorst. Pff. **Baumgartner, Boos, Thommen** u. **Schneider;** Kunsthistor. Seminar: Vorst. Pf. **Rintelen;** Archäol. Seminar: Vorst. Pf. **Pfuhl;** Geogr. Institut: Vorst. Pf. **Braun;** Staatswiss. Seminar: Vorst. Pff. **Michels** und **Bauer;** Mathemat. Seminar: Vorst. Pff. **Hecke** und **Matthies.**

Akademische Vereinigungen.

Vorbemerkung: Das Studentenwesen der schweizerischen Hochschulen bedarf einer kurzen Erläuterung. Fast alle schweizerischen großen Verbindungen (Zofingerverein, Helvetia, Schweiz. Stud.-Verein usw.) haben, wie das in einem Gemeinwesen, dessen Bürger in hohem Maße an der Politik teilnehmen, erklärlich ist, in erster Linie eine politische Parteistellung zum Prinzip, sei es offen ausgesprochen, sei es durch Stellungnahme der Alten Herren oder sonstwie; daneben treten die Satisfaktionsfragen so sehr in den Hintergrund, daß zuweilen demselben Verband Sektionen mit unbedingter und mit freigestellter Satisfaktion angehören. Unpolitische Korporationen, z. B. Corps, werden dort als fremde Elemente empfunden und genießen im ganzen keine besondere Beliebtheit, so daß sie in der Regel aus Mangel an Nachwuchs usw. auf die Dauer sich nicht haben halten können. — Der Keim des akademischen Lebens lag in einem 1818 am Züricher Carolinum gestifteten literarischen Verein, in dem sich bald eine schweizerisch-vaterländische und reformiert-religiöse Richtung geltend machte, die durch das mit den Bernern gemeinsam zu Zofingen am 22./23. Juli 1819 gefeierte Reformationsfest Nahrung erhielt. Seitdem wurden von Bernern und Zürchern Jahreszusammenkünfte in Zofingen abgehalten, welche die Verbrüderung der schweizerischen Jugend und Pflege der Vaterlandsliebe in gewisser Anlehnung an die Gedanken der einige Jahre zuvor in Jena gestifteten deutschen Burschenschaft anstrebten, obgleich jedes Zusammengehen mit letzterer entschieden abgelehnt wurde. So entstand am 24. 7. 1819 der

Digitized by Google

Schweizerische Zofingerverein, der sich bald über Hochschulen und Gymnasien ausbreitete. Sein Zweck ist die Weckung wahrhaft vaterländischer Gesinnung und Heranbildung tüchtiger Schweizerbürger in Unabhängigkeit von politischer Parteistellung. Der Neuenburger Skandal in Verbindung mit dem derzeit exklusiv konservativen Charakter der Zofingia veranlaßte die Abtrennung der Helvetia von derselben (12. 6. 32 Versammlung zu Hitzkirch; Sektionen Zürich und Bern, daneben Gymnasialsektionen, z. B. Luzern). 1841 entstand als Gegenfüßler der ultramontane „Schweizerische Studentenverein". Der Zofingerverein spaltete sich infolge politischer Meinungsverschiedenheiten am 1. 9. 47 in den Alt-Zofinger-Verein mit allgemein national-schweizerischer Tendenz und den radikalen Neu-Zofinger-Verein, der sich 1849 mit der Helvetia fundierte (Zürich, Bern, Chur). — Nachdem sich die polit. Gegensätze gelegt hatten, verschmolzen sich Helvetia und (Alt-)Zofingia 1855 zur „Neu-Zofingia" (ausgenommen Helvetia-Bern und -Lausanne [susp.]). Schon 1857 führten neue Gegensätze zur Spaltung innerhalb der Neu-Zofingia: es entstand einerseits der „Zofinger-Verein" mit den alten Tendenzen, andererseits die „Schweizerische Studentenverbindung Helvetia" (die sich aus der Helvetia Bern, den zu Lausanne und Basel rekonstituierten Sektionen, später auch solchen in Zürich und Genf und — bis 1882 — Gymnasial-Sektionen zu Aarau und Solothurn zusammensetzte), deren deutsch-schweizerische Sektionen seit Mitte 70er Jahre u. S. und e. W. annahmen. Aus ihnen gingen zum größten Teil die seit 1876 im Aarburger CV. (Cartellverband) vereinigten schlagenden Verbindungen hervor, die allmählich bis 1890 die Bezeichnung „Corps" (im Aarburger SC.) annahmen. Dagegen ist von den älteren Corps, die schon in den 50er Jahren eine kurze Blüteperiode hatten und seit 1862 dem Kösener SCV. sich anschlossen, SS. 1914 das letzte (Tigurinia-Zürich) aufgeflogen.

Die Welschschweizer finden sich zusammen in den Vereinen Société de Belles Lettres (gest. 1806 zu Lausanne), der die Literatur pflegt, und Stella (gest. 1857 zu Lausanne).

Die z. T. aus dem Anfang des XIX. Jahrhunderts stammenden Turnvereine haben sich in den 80er Jahren zu geschlossenen Couleurverbindungen (mit u. S.) umgewandelt, die sich jetzt „Turnerschaften" nennen und zusammen die „Schweizerisch-akademische Turnerschaft" (SAT.) bilden. Sie suchen die Pflege der körperl. Übungen auf den Hochschulen zu fördern durch allseitige körperl. Ausbildung — insbesondere durch Fechten, Turnen, obligator. Turnfahrten.

Jünger sind die interkorporativen Christl. Studentenvereinigungen und die aus Abstinentenkreisen entstandenen Vereinigungen. Im Jahre 1895 wurde der Zentralverband der schweiz. akademischen Abstinentenvereine gegründet, der sich 1898 in den Schweiz. akadem. Abstinentenverein „Libertas" umwandelte. Zu Basel u. Zürich bestehen farbentragende Verbindungen gleicher Tendenz, welche ein Kartell bilden (gelb-weiß-

Digitized by Google

blau) u. sich jetzt als „Burschenschaften" bezeichnen. Während diese und die Libertas in polit., konfess. u. Satisfaktionsfragen neutral sind, steht die „Schweizerische Studentenliga" auf röm.-kathol. Boden.

Die zahlreichen Ausländervereine haben sich z. T. zu Kartellen oder Verbänden zusammengeschlossen, z. B. die bulgarischen, hellenischen, ungarischen, zionistischen u. ostjüdischen.

Auch die weibl. Stud. bilden Vereine, z. B. in Basel, Bern, Genf, Lausanne, Neuchatel und Zürich.

Ferner haben Freistudentenschaften sich in Zürich, Basel, Bern u. St. Gallen organisiert und bilden seit 1908 den Freistudentischen Bund. Als jüngste Erscheinung sind endlich die Schweizerischen akadem. Freischaren zu nennen, die mit den deutschen ak. Freischaren in nahen Beziehungen stehen.

Zu den Hochschulen zählt auch die Städt. Handelshochschule zu **St. Gallen**, gest. 1899 (bis 1911 Akademie; Commentwaffe: Korbschläger), an der folgende Vereinigungen bestehen: Emporia-Alemannia, gest. 2. 5. 1908. Blau-silber-schwarz, P. Silber, blaue M. U.Satisf. Kn.: Rest. Peter; Br.: Schlößli. — Mercuria San Gallensis, gest. 12. 5. 1900. Gold-weiß-blau, P. Gold, weiße M. U.Satisf. Kn.: Clubhaus; Br.: Hotel Hecht. — Ak. Turn- u. Fecht-V., gest. 1900. — Polonia, gest. 1907. Rot-weißes Band. — Ak. Lese-V., gest. 1910. — Der Allg. Delegierten-Convent (ADC.) besteht aus Vertretern der Emporia, Mercuria, Polonia u. d. Wildenschaft.

Commentwaffe: Korbschläger.

Corps im ASC. (cf. S. I. a. 1): Alt-Rhenania, gest. 24. 4. 76 (aus d. Schweiz. Stud.-Verbindung ausgetr.) als Vb. Helvetia m. u. S., s. SS. 76 im ACV., s. 22. 11. 84 im ASC., s. 25. 7. 89 C. Helvetia, s. 19. 4. 90 C. Rhenania, susp. 17. 5. 95 bis 15. 10. 1910, s. 14. 1. 11 Alt-Rhenania. Schwarz-weiß-orange, Rand weiß, Ff. schwarz-weiß, P. Silber, orange M. u. Fm. (1890 bis 1911 schwarze M., im SS. weiße St., als Helvetia: h.rot-weiß-gold, Ff. rot-weiß, h.rote M.); Br.: Rest. Paradies, Falknerstr 31, I.; Kn.: Spalenburg.

Turnerschaft in der SAT. (cf. S. I. a. 2): Alemannia, gest. 1819, rek. 1856, s. 28. 5. 85 geschlossene ftr. Lebens-Vb. „ATV. Basel", s. SS. 1900 ATV. Alemannia, s. 1905 T. Rot-weiß-schwarz, Ff. rot-schwarz, P. Silber, M. schwarz (anfangs orange, später h.blau). Kn.: Taverne Alsacienne; Stammtisch: Safranzunft.

Verbindungen m. u. S. u. e. W.: Helvetia, Sekt. d. Schweiz. Stud.-Vb. (cf. S. II. c. 1), gest. 5. 2. 45 als Basellandia, s. 2. 5. 46 Rauracia (weiß-rot-gold, rote M.), s. 1. 9. 47 Neuzofingia (rot-weiß-gold, weiße M.), s. 1. 9. 49 Helvetia (s. SS. 50 rot-weiß-rot, P. Gold, rote M.), März 55 bis 57 verschmolzen m. Zofingia unter dem Namen Neuzofingia (rot-weiß-gold, blaue M.), 9. 5. 63 rek. als Helvetia (d.rot-weiß-d.rot, P. Silber, rote M.; u. S.), susp. 3. 3. 66 bis 23. 7. 71, s. 26. 4. 76 ausgeschieden als Vb. (später C.) Helvetia. Die Verbindung wurde 1885 rek. durch die Vb. Basilea

Digitized by Google

[WS. 1879/80 entstanden aus dem ATV.; grün-weiß-schwarz, P. Silber, grüne M., bed. S.] als Alt-Helvetia (rot-weiß-grün, Ff. weiß-grün, grüne M.), susp. 22. 11. 88, rek. 1. 5. 97 als Helvetia. Karmesinrot-weiß-karmesinrot, P. Silber, karmesinrote M. Kn.: Sternwarte; Br.: Rebleuten-Zunft; Café: Hotel Central. PVh.: Ghibellinia-Freiburg i. Br. — Jurassia, gest. 8. 5. 89, s. 1912 u. S.; polit. u. konfess. neutral. Blau-weiß-rot (früher blau-silber-rot), Ff. blau-weiß (früher blau-rot), P. weiß, feuerrote M. Kartell m. Neu-Zofingia-Zürich s. 16. 6. 1909. Kn.: Löwenzorn; Br.: Paradies. — Nehardea, jüd.-ak. Vb. im K. J. K. (cf. S. VII. 6), gest. 11. 4. 1911. Schwarz-weiß-blau, Ff. schwarz-blau, P. Silber, h.blaue M. Kn.: Kardinal, Freiestr.

Farbentr. abstinente Burschenschaft: Rhenania, als Vb. abstinent. Stud., gest. 16. 1. 1908. Gelb-weiß-blau, P. weiß, blaue M. Freigestellte Satisf. (polit. u. konfess. neutral). Kartell m. Jurassia-Zürich s. 20. 11. 1910. FVh. m. Iberia-Stuttgart. Kn.: Johanniterheim, St. Johannvorstadt 48.

Verbindungen mit MV.: a) Vaterländisch: Zofingia (cf. S. II. d. 1), gest. 1821. Rot-weiß-rot, P. Gold, weiße M. Kn.: Löwenfels, Steinenvorstadt. — b) Mit ethischem Prinzip (im FVh. zum Wingolfsbund): Schwizerhüsli, gest. 11. 9. 47, im Wingolfsbund WS. 52/53 bis 10. 10. 61 u. Febr. 73 bis SS. 95, susp. Anfang WS. 94/95 bis Anfang SS. 95 (Kartell cf. S. I. b. 1). Grün-gold-schwarz, P. Gold, h.grüne (früher schwarze) M. Kn.: Bären, Äschenvorstadt 9 I. — c) Katholisch: Rauracia, Sekt. des „Schweiz. Stud.-V." (cf. S. II. d. 2), gest. Anf. 1863, s. 27. 11. 70 ftr., s. 6. 1. 79 kath. Stud.-Vb. Rauracia, rek. WS. 86 als Sekt. des Schweizer. Stud.-V. D.karmesinrot-weiß-grün, Ff. rot-weiß, P. grünsilbern, weinrote St. Lokal: Rebleuten; Br.: Weinstube z. Börse.

Sonstige Vereine: Libertas, Sekt. des schweiz. ak. Abstinenten-Vereins (cf. S. IV. 2), gest. 1893. Lokal: Blumenrain 5 II. — V. Christl. Stud. (VCS.), gest. 1883. Lokal: Münsterpl. 1 (cf. S. IV. 1). — Ak. Orchester-V., gest. 1899; nicht korp. — Ak. Ruder-Klub, gest. 1884. Kn.: Stadtkasino. — Ak. Turn- u. Spielabend; Zutritt hat jeder immatr. Stud. — Ak. Freischar, Gründungsgruppe (cf. S. IV. 4). — Schachklub. — Hechower, ak. zionist. V., gest. WS. 13/14 (Verband cf. S. VII. 5). — Studentinnen-V., gest. WS. 1915/16. — Renaissance, wissenschaftl. Vg. kath. Akademiker. Lokal: Saffran. FVh. m. Renaissance-Zürich u. Artusrunde-Freiburg.

Organisationen d. Nichtinkorporierten: Wildenschaft, Vertretg. d. Nichtinkorp. Schwarzes Samtbarett. — 1913 aufgeflogen: Freistudentenschaft, gest. 1. 3. 1908 (cf. S. V). Schwarz-weißschwarz, Samtbarett m. Silber-P.

Ehemalige Korporationen: C. Marcomannia, SS. 1825 entstanden aus der Vb. Basilia, bald aufgeflogen. Rot-weiß-rot. — C. Alamannia, gest. 17. 5. 63, s. 27. 5. 65 C., s. 3. 6. 70 im K. SCV. (cf. I. a. 1), susp. 2. 11. 78. D.grün-rot-gold v. u., Ff. grün-rot v. u., P. Gold, d.grüne M. — Allobrogia, abst. Korporation m. Satisf., gest. WS. 1912, susp. SS. 13. Schwarz-weiß-lila, P. weiß, lila M.

Digitized by Google

Der 28. 5. 98 bestätigte **Delegierten-Convent** (DC.) wird alle Semester von den immatrikulierten Studenten zur Erledigung allgemein student. Angelegenheiten gewählt und besteht aus Vertretern der nach amtlicher Genehmigung ein volles Semester bestehenden Korporationen u. d. „Wildenschaft", u. zwar wählt jede Korp. (u. ev. die Wildenschaft) auf 1—20 Mitglieder: 3 Delegierte, auf 21—40: 4, auf 41—60: 5 u. auf 61 und mehr Mitgl.: 6 Delegierte. Aus den Delegierten wird vom DC. ein 5gliedriger Delegierten-Ausschuß (DA.) gewählt, in dem keine Korporation mehr als einen Vertreter haben darf. Der Vorsitz im DC. wechselt in folgendem Turnus: Alemannia, Alt-Rhenania, Helvetia, Jurassia, Rauracia, Rhenania, Schwizerhüsli, Zofingia; neu eintretende Korporationen werden am Ende des bei ihrem Beitritt bestehenden Turnus eingereiht; suspendierte nehmen nach ihrer Rekonstitution den alten Platz im Turnus wieder ein. Der DC. befaßt sich weder mit Streitigkeiten zwischen Stud. noch mit Satisf.- oder Commentfragen. Semesterbeitrag für die Legitimationskarte: 1 Fr. Vorsitz SS. 15: Jurassia.

BERN[1]).

Immatr.: Termine: 19. April bis 15. Mai: Frauen werden immatrikuliert. Betrag: 32 Fr. — Exmatr.: 5 Fr. — Hospitantenscheine werden verabfolgt. — Vorlesungen: Termin zum Belegen bis 15. Mai. Honorar: durchschn. 5 Fr. f. d. Stunde. Die medizinische Fakultät erläßt künftig den Ausländern das Kollegiengeld nicht mehr. — Krankenkasse: einmaliger Beitrag 5 Fr. (in der Immatr.-Gebühr inbegriffen); gewährt freie ärztliche Hilfe und Spitalverpflegung. — Die Lesegesellschaft und die Museumgesellschaft sind für Studierende leicht zugängig. — Wohnungen: Zimmer von 25 Fr. monatlich an, Auskunft beim Pedell. Kost und Logis vereinigt monatlich 100—140 Fr.

Universität.

Gestiftet 1834.

Beginn der Vorlesungen 25. April, Schluß 29. Juli[2]).

Rektor: **Müller-Heß** (phil. Fak.). — *Prorektor:* **Rubeli** (vet.-med. Fak.). — *Dekane:* **Marti, Herzog, Weyermann, Guggisberg, Huguenin, Weese.**

[1]) **Die Vorlesungen werden in der Sprache gehalten, in der sie angezeigt sind.**

[2]) Zu den mit einem * versehenen Vorlesungen können sich auch Auskultanten ohne weiteres eintragen, zu den übrigen nur mit Erlaubnis des betreffenden Dozenten.

Digitized by Google

I. Evangelisch-theologische Fakultät.

Dekan: K. **Marti.**

Pff. ord.: Rud. **Steck** (18. 1. 42) Einltg. ins N.T. II, allg. Tl.: Gesch. des Kanons u. d. Textes 3; neutest. Zeitgesch. 2; Lehre Jesu 2; Sem. (Hebräerbr.) 1 m. 2. — H. **Lüdemann** (15. 9. 42) Symbol. 4; nachreformator. protestant. Theol. 4; Sem. (dogmat. Übgn.) 1 m. 2. — K. **Marti** (25. 4. 55) Gesch. Israels I. 4; ausgew. Psalmen 3; Einf. in d. bibl.-aram. Sprache 2; Sem. (Jesaja 40—55) 1 m. 2. — Mor. **Lauterburg** (5. 12. 62) Ethik II. 3; Homilet. 1 m. 2 + 1; homilet. u. katechet. Übgn. 2 m. 2. — Heinr. **Hoffmann** (7. 5. 74) Kirchengesch. d. Mittelalt. 5; kirchengesch. Übgn. 1 m. 2.

Pff. ext.: W. **Hadorn** (28. 1. 69) Leben Jesu 2; schweiz. Kirchengesch. v. 1790 an 1. — Ed. **Bähler** (1870) Gegenreformat. in d. Schweiz 1; Leben u. Werke Calvins 1.

Doz.: M. **Haller** (6. 3. 79) Prophetengesch. in d. Königsbüchern 1 m. 2.

Lekt.: E. **Graf,** Gesch. u. Stil d. evang. Kirchenliedes 2; kirchl. Orgelspiel f. Theol.

II. Katholisch-theologische Fakultät.

Dekan: Ed. **Herzog.**

Pff. ord.: Ed. **Herzog** (1. 8. 41) Römerbr. 4; Markus Ev. 4; prakt. Lekt. 1 m. 2; homilet. Übgn. 1. — Ph. **Woker** (21. 8. 48) Kirchengesch. II. 2 + 1 m. 2; kirchengesch. Übgn. 1 m. 2. — J. **Kunz** (25. 7. 61) allg. Einltg. ins A.T. 2; Jeremia (ausgew. Abschn.) 2; Gesch. d. Predigt 1; Pastoralmed. 2; Liturg. 2; rituelle u. katechet. Übgn. je 1.

Pf. ext.: Arn. **Gilg,** Dogmengesch. I. 4; Ethik II. 4; Sem. (Augustins De Civitate Dei) 1 m. 2.

III. Juristische Fakultät.

Dekan: Mor. **Weyermann.**

Pff. ord.: Ph. **Lotmar** (8. 9. 50) röm. Privatr. II. (Familien- u. Erbr.) 4; röm. Rechtsquellen 2; romanist. Sem. (exeget. Übgn.) 1 m. 2. — Eug. **Huber** (13. 7. 49) schweiz. Sachenr. 1 + 2 m. 2.; schweiz. Obligationenr. (d. einzeln. Schuldverh.) 1 m. 2; prakt. Übgn. (schweiz. Privatr.) 1 m. 2. — Woldem. **Marcusen** (27. 7. 55) (röm. R.) i. R. — M. **Gmür** (4. 2. 71) dtsch. Privatr. 4; Sem.-Übgn. dazu 1; schweiz. Handels- u. Wechselr. 5. — Naum **Reichesberg** (27. 2. 67) theoret. Nat.-Ökon. 5; Finanzwiss. u. polit. 5; Geld- u. Kreditwes. 1 m. 2; volksw. Sem. 1 m. 2 g. — Ph. **Thormann** (3. 8. 74) Strafprozeßr. 5; Bundeszivilr. 2; Zivilproz.-Prakt. 1 m. 2; Strafr.-Prakt. 1 m. 2. — E. **Blumenstein** (23. 10. 76) schweiz. Schuldbetreibgsr. 3 + 1 m. 2; vergl. Verwaltgsr. d. schweiz. Kantone 2; Verwaltgsr.-Prakt.: Übgn. z. bern. Verwaltgsr. 1 m. 2, steuerrechtl. Übgn. 1. — Walt. **Burckhardt** (19. 5. 71) allg. Staatsr. 4; Völkerr. 4; staatsrechtl. Übgn. 1 m. 2. — Mor. **Weyermann** (15. 5. 76) *Volkswirtschftspolit. 4; *Privatwirtschftsl. d. industriell. Produktion 1 m. 2; *Bilanzwes. 1 m. 2; Volks- u. Staatswirtschft. (m. Milliet). — Marc **Folletête,** code civil suisse: les successions 3 m. 2; répétit. de droit civil: droit des personnes et droit de la famille 1 m. 2.

Digitized by Google

Pf. hon.: Ed. **Milliet,** Monopole u. Regalien in d. Schweiz 2; s. a. Pf. ord. Weyermann.

Pff. ext.: Walt. **Lauterburg** (5. 12. 61) bern. u. eidg. Strafr. 2; Übgn. (bern. Strafr. u. -proz.) 2. — K. **Geiser** (25. 9. 62) bern. Verfassg. bis auf d. neueste Zeit 2; Entw. d. Gemeindewesens im Kanton Bern 1; ausgew. Quellen z. bern. Rechtsgesch. 1—2. — Jak. **Sieber** (6. 5. 68) Einf. in d. Rechtswiss. 3; Repetit. d. schweiz. Bundesstaatsr. 2; Völkerrechtsfälle 1. — Jak. **Steiger** (1. 3. 61) Finanzausgleich zw. Bund u. Kantonen (Subventionen) 2. — Th. **Guhl** (13. 11. 80) schweiz. Privatr. (Erbr.) 1 m. 2 + 1. — E. **Roethlisberger** (20. 11. 58) schweiz. Urheber-, Patent-, Muster- u. Markenr. 2; Presserecht 1.

Dozz.: Feitel **Lifschitz** (18. 7. 75) Grundbegriffe d. Nat.-Ökon. 1; Gesch. d. Nat.-Ökon. 1; Repetit. 1 m. 2. — L. **Segesser v. Brunegg,** Strafr. (ausgew. Kap.) 1. — P. **Mutzner** (5. 5. 81) schweiz. Privatr. (Familienr.) 3. — F. **Volmar** (10. 3. 75) Entw. d. schweiz. Eisenbahnpolit. 1 m. 2.

Lektor: Osk. **Fischer,** Buchhaltg. gesellschaftl. Unternehmgsformen 1; Fabrikbuchhaltg. 1; Arbitrage im Wechsel- u. Effektenverkehr 1.

IV. Medizinische Fakultät.

Dekan: Hans **Guggisberg.**

Pff. ord.: Th. **Kocher** (25. 8. 41) chir. Klin. u. Poliklin. 6 m. $1^1/_2$; chir. Operat.-Kurs (m. Alb. Kocher) 3 m. 2. — Th. **Langhans** (2. 9. 39) (pathol. Anat.) i. R. — Hans **Strasser** (20. 5. 52) Embryol. 3; Histol. 3; zentral. Nervensyst. 3; mikrosk. Kurs (m. Zimmermann) 5 m. 2; embryol. Kurs (m. Zimmermann) 2 m. 2. — H. **Sahli** (23. 3. 56) med. Klin. u. Poliklin. 6 m. $1^1/_2$; spez. Pathol. u. Ther. 2 m. $1^1/_2$; physikal.-diagnost. Kurs; prakt. Kurs d. Untersuchgsmethodn. d. Nervensyst. — Alex. **Tschirch** (17. 10. 56) pharmaz. Chem. u. chem. Toxikol. (org. Chem., aromat. Reihe) 4; Pharmakogn. 5; mikrosk. Übgn. (Drogen, Nahrgs.- u. Genußm.) 2 m. 2; Arbtn. im pharmaz. Inst. tägl. — Aug. **Siegrist** (20. 5. 65) ophthalmol. Klin. u. Poliklin. 3 m. 2; Augenspiegelkurs f. Anf. u. Vorger. je 1; klin. Operat. 2 m. 2. — Jos. **Jadassohn** (12. 5. 54) Klin. u. Poliklin. d. Haut- u. Geschl.-Krkhtn. 3 m. $1^1/_2$; Pathol. u. Ther. d. Syphil. 2; klin. Visite 1. — W. **Kolle** (2. 11. 68) Kurs d. Bakteriol.: Theoret. 1 m. 2 + 1, Prakt. 1 m. 2 + 1 m. 3; Labor.-Arbtn. (Hyg. u. Bakteriol.) f. Vorger. tägl. — Em. **Bürgi** (19. 4. 72) Pharmakol. u. Toxikol. 5; Rezeptier. u. Dispensier. (prakt. Kurs) 1 m. 2; Arbtn. im Labor. ganz- u. halbtg.; Repetit. d. Pharmakol. 2. — Hans **Guggisberg** (5. 2. 80) geburtsh.-gynäkol. Klin. u. Poliklin. 6 m. $1^1/_2$; geburtsh. Operat.-Kurs 1 + 2 m. 2; geburtsh.-diagnost. Kurs; propädeut. Vorlesgn. üb. Geburtsh. u. Gynäkol. 3. — K. **Wegelin** (18. 2. 79) allg. Pathol. u. pathol. Anat. 4 m. $1^1/_2$; Sektionskurs 3 m. 2; Kurs d. pathol. Histol. f. Anf. 2 m. 2. — Leon **Asher** (13. 4. 65) Physiol d. Stoffwechsels 6; Übgn. z. Physiol. d. Bewegg. u. Empfindg. 3 m. $2^1/_2$; physikal.-chem. Einltg. in d. Physiol. 1; Labor.-Arbtn. tägl.

Pff. ext.: **W. v. Speyr** (19. 9. 52) psychiatr. Klin. 2 m. 2; klin. Visite 1 m. 2. — M. **Stooß** (8. 8. 55) Klin. u. Poliklin. d. Kinderkrkhtn. 2 m. 2. — W. **Zimmermann** (10. 4. 61) systemat. Anat. II, 6; Osteol. u. Syndes-

Digitized by Google

mol. 3; Repetit. d. Anat. 2; Repetit. d. Histol. u. mikrosk. Anat. (Herbstferien); s. a. Pf. ord. Strasser. — P. **Dubois** (Neuropathol.) hat nicht angekündigt. — M. **Howald** (20. 4. 66) Theoretikum d. Unfallmed. 1—2; Prakt. d. gerichtl. Med. u. Unfallbegutachtg. 2—3. — F. **Lüscher** (4. 11. 62) Klin. u. Poliklin. d. Krkhtn. d. Ohren, d. Nase u. d. Halses 2 m. 2; Kurs d. Laryngo-Rhino- u. Otosk. m. prakt. Übgn. 1 m. 2; Diagnost. u. Ther. d. Ohrerkrkgn. 1; Berufs- u. Standesfragen 1. — Leop. **Rosenthaler** (21. 6. 75) Methoden d. gerichtl. Chem. 1; Prüfgsmethdn. d. Pharmakopöe 1—2; Pharmakochem. (Repetit.) 1.

Dozz.: Eug. **Dutoit** (25. 7. 37) Ohrenhlkde. 2. — F. **Conrad** (6. 1. 47) Gynäkol. (ausgew. Abschn.) 1. — F. **Büeler** (21. 2. 59) Bestimmg. d. Arbts.- u. Erwerbsunfähigkt. nach Verletzgn. 1; Mechanother., Massage m. prakt. Übgn. 1. — Jos. **Collon,** Krkhtn. d. Harnwege 1—2. — Tit.-Pf. W. **Lindt** (25. 10. 60) Kurs d. Laryngo-, Rhino-, Otosk. m. prakt. Übgn. 2 m. $1^1/_2$. — Tit.-Pf. Fritz **Dumont** (15. 6. 54) Narkose u. Lokalanästhes. 1—2. — P. **Deucher** (1. 2. 67) mikrosk.-chem. Untersuchgskurs 1 m. 2. — Boris **Tschlenoff** (14. 5. 63) theoret. u. prakt. Hydrother. 1. — Tit.-Pf. A. **Schönemann** (24. 5. 67) Ohrenhlkde. 1 ö. — Em. **Hegg** (10. 4. 64) augenärztl. Untersuchgsmethdn. 2. — Hans **Wildbolz** (13. 1. 73) Cystosk. 2; klin. Vorlesgn. üb. Chir. d. Harnorg. m. prakt. Übgn. 1. — Tit.-Pf. K. **Arnd** (14. 6. 65) allg. Chir. 2 m. $1^1/_2$; Verbandkurs 1 m. 2; topogr. Anat. d. lebend. Körpers 2. — Jak. **Schwenter** (30. 12. 57) d. Röntgenverfahren in d. Diagn. u. Ther. — Alb. **Kocher** (4. 7. 72) chir. Operat.-Kurs, Repetit. u. Examinat. 1; s. a. Pf. ord. Kocher. — Frau Dr. **Schwenter** (26. 6. 57) Hautkrkhtn. — Fritz **Seiler** (29. 3. 76) Diagn u. Ther. d. Blut- u. Verdauungskrkhtn. (prakt. Kurs). — Rob. **Walker** (4. 8. 66) gerichtl. Psychiatr. m. iurist.-psychiatr. Klin. 2. — Kurt **Kottmann** (21. 1. 77) pathol. Physiol.; spez. Pathol. u. Ther. — Th. **Vannod** (6. 5. 70) (Schulhyg.) liest nicht. — F. **Steinmann** (18. 9. 72) prakt. Unfallmed. 1; Fraktur. u. Luxat. 1. — O. **Tunmann** (13. 8. 67) mikrosk. Diagn. d. Pflanzenpulver 1; mikrochem.-toxikol. Prakt. 1; Pflanzen-Mikrochem. I. 1. — H. **Matti** (10. 11. 79) Repetit. d. spez. Chir. 2. — E. **Fankhauser** (2. 11. 68) pathol. Histol. d. Zentralnervensyst. 1. — Jul. **Ries** (2. 6. 79) allg. u. spez. Physiol. u. deren Bedeutg. f. d. Med. 1; physiol. Grundlag. d. Hypnose 1; Physiol. d. Befruchtg. u. Entwicklg. 3. — Em. **Döbeli** (9. 11. 76) Repetit. d. Kinderhlkde. — Frl. Dr. S. **Getzowa** (12. 1. 72) Pathol. d. Organe m. inn. Sekretion 1; vergl. Pathol. d. menschl. Organe $1^1/_2$. — F. **Lotmar** (26. 10. 78) Repetit. d. Nervenkrkhtn. 1; Neuropathol. (ausgew. Kap.) 1. — L. **Schnyder** (21. 9. 68) histoire des neuroses et de la psychothérapie 1 ö. — F. **Dumont** (23. 7. 82) Chir. d. Notfälle 2. — M. **Steiger** (7. 12. 80) Repetit. d. Geburtsh. 2; gynäkol. Strahlenther. 1 ö. — Eber **Landau** (26. 10. 78) vergl. Anat. u. Histol. d. Großhirnrinde 1; histol.-techn. Kurs 2; prakt. anthropol. Kurs 2. — K. **v. Fellenberg,** kasuist. Besprechgn. (Geburtsh. u. Gynäkol.) 1 ö. — F. **König** (25. 7. 83) geburtsh. u. gynäkol. Tagesfragen, f. Kand. 1. — Osk. **Hartoch** (25. 12. 81) (Immunit.-Forschg.) beurl. — Fr. **Rusca** (4. 6. 84) (Chir.) dgl. — Walt. Eman. **v. Rodt,** Einf. in d. Gesch. d. Med. (Forts.) 1 ö. — Francis **Valentin,** Diagnost. d. Oto-, Rhino-, Laryngol. m. prakt. Übgn. 2; Hyg. d. Stimme 1 ö. — Alex **Lipschütz,** allg. Physiol. 2. — Maryan **Elger,** Elek-

Digitized by Google

trokardiogr. u. d. allg. Grundlag. d. Elektrophysiol. 1; Repetit. d. Bewegg. u. Empfindg. 2. — **Ryser**, Verdauungskrkhtn. 2. — Osk. **Müller**, Krkhtn. d. Zähne 1.

V. Veterinär-medizinische Fakultät.

Dekan: Belisarius **Huguenin.**

Pff. ord.: K. Alfr. **Guillebeau** (28. 2. 45) (Pathol.) i. R. — E. **Heß** (22. 3. 60) ambulator. Klin. 6 m. 5; Geburtsh. 2; Bujatrik 3. — Th. **Rubeli** (4. 3. 61) Embryol. 6; Repetit. 2; mikrosk. Kurs f. Vorger. — Em. **Noyer** (6. 3. 60) veterin.-med. Klin. 6 m. 2; spez. Pathol. u. Ther. d. Haustiere 4; klin. Untersuchgsmethdn. 2 m. 2; Arzneimittel 5. — F. **Schwendimann** (17. 10. 62) Veterinärchir., allg. Tl. 3; Operat.-Lehre 3; Diagnost. d. Augenkrkhtn. 1; klin. Operat. tägl. — J. U. **Duerst** (4. 10. 76) allg. Zootechnik 2; allg. Hyg. 2; Beurteilg. d. Pferdes 2 + 1 m. 2; gerichtl. Tiermed. 1 m. 2; Repetit. d. zootechn. Fächer 1—2; Prakt. f. Vorger. tägl. — Belis. **Huguenin**, allg. Pathol. 6; bakt. Kurs 2 m. 3; Sektions-Demonstr.-Kurs 4; bakt. Übgn. ganz- u. halbtg.; pathol.-histol. Übgn. ganz- u. halbtg.

Dozz.: Hans **Richter**, Histol. 2; mikrosk. Kurs f. Anf. 2. m. 2; Zentralnervensyst. u. Sinnesorg. 1. — **M. Bürgi**, Anat. (ausgew. Kap.) 2.

Lekt.: Rud. **Buri**, Fleischschau II. 1.

VI. Philosophische Fakultät.

Dekan: Art. **Weese.**

1. Abt. f. Philosophie, Philologie und Geschichte.

Pff. ord.: Ferd. **Vetter** (3. 2. 47) *dtsch. Lit. v. *ihr. Anf. bis ins 13. Jahrh. 3; *Mhd. 2; älteste Lit. d. german. Völker 2; Angelsächs. 2; dtsch. Sem. (schweiz. Volkslieder älterer Zeit). — Ph. **Woker** (21. 8. 48) *allg. Gesch. d. Mittelalt. 4; *allg. Gesch. d. neuer. Zeit v. d. Reformat. bis z. frz. Revolut. 4; histor. Sem.: a) Abt. f. Quellenkde. 1 m., b) prakt.-pädag. Abt. (neuere Kolonialgesch.) 1 m. — Eug. **Michaud** (13. 3. 39) (frz. Spr. u. Lit.) i. R. — G. **Tobler** (2. 1. 55) *Schweizergesch. v. 1291—1474 2, v. 1798—1803 2; *Quellenkde. z. Schweizergesch. (Forts.) 1 m. 2; Repetit. 1; *Sem. 1 m. 2 g. — Ed. **Müller-Heß** (14. 2. 53) *histor. engl. Grammat. 2; *engl. Lit. im 19. Jahrh. (Schluß) 1; altengl. Übgn. nach Morris u. Skeat 2; *neuengl. Übgn. 1 g.; *Sanskr. f. Anf. u. Vorger. je 2; ausgew. Hymnen d. Rigveda 1 m. 2. — K. **Marti** (25. 4. 55) Arab. II. 2; Bibl.-Aram. 2; semit. Sem. (kanaanäische Inschrftn.) 2; Gesch. Israels I. 4. — Sam. **Singer** (12. 7. 60) *mhd. Lit.-Gesch. IV (bis Ende d. 15. Jahrh.) 3; germ. Flexions- u. Wortbildgsl. 2; mhd. Übgn. f. Vorger. 2; dtsch. Sem., altdtsch. Abt. 2. — Art. **Weese** (9. 6. 68) Gesch. d. Renaiss. II. 2; *Gesch. d. Graphik 2; *Sem. 1½; *Exkurs. im Berner Land. — Harry **Mayne** (6. 9. 74) *dtsch. Lit. (18. Jahrh.) 4; *Goethes Leben u. Werke seit d. ital. Reise 3; dtsch. Sem., neuere Abt. (Übgn. z. Lit. d. 16. Jahrh.) 1 m. 2 g.; *Prosem. 1 m. 2. — O. **Schulthoß** (31. 1. 62) röm. Lit. im Zeitalt. d. Augustus 3; älteste attische Inschrftn. 2; philol.-pädag. Sem. (Tibullus) 1 m. 2; lat. Stilübgn. 1; Lekt. e. lat. Schriftstellers 2. — K.

Digitized by Google

Jaberg (24. 6. 77) ital. Lit. (18. Jahrh. u. Periode d. Neoklassizism.) 2; *ital. Lekt. 1; Einf. ins sprachwiss. Studium 2; Sem.-Übgn. dazu 1 m. 2; provenzal. Lekt. 1 m. 2. — R. **Herbertz** (15. 8. 78) *Gesch. d. neuer. Philos. bis auf Kant 2; *Logik u. Erkenntn.-Theor. (Grundprobl.) 2; *Naturphilos. I. 2; Sem.: a) Schopenhauers Philos., b) Grundfragen u. -begriffe d. Psychol. 2. — P. **Häberlin** (17. 2. 78) *Einf. in d. Philos. 2; *Relig.-Psychol. 2; *systemat. Pädag. I. 2; *Psychol. d. hypnot. u. okkult. Phänomene 1; psychol. Sem. 1 m. 2; systemat.-pädagog. Übgn. 1. — W. **Havers**, lat. Laut- u. Formenl. 2 + 1 m. 2; philol.-pädag. Sem. (Homer, Ilias B) 1 m. 2; Übgn. z. lat. Synt. 1 m. 2; kursor. Lekt. e. griech. Schriftstellers 2. — G. **de Reynold** [Nachf. d. Pf. ord. Eug. Michaud (i. R.)] *histoire de la littérat. franç. au 18e siècle, seconde partie 2; littérat. romande au 18e siècle 2; Sém. (exercices d'histoire littéraire) 1 m. 2; explication d'auteurs franç. modernes 2.

Pff. ext.: F. Wolfg. v. **Mülinen** (25. 12. 63) kunsthistor. Exkurs. (m. Weese). — Heinr. **Türler** (6. 7. 61) Interpret. v. Urkdn. 2; paläogr. Übgn. 2. — Anna **Tumarkin** (16. 2. 75) *Philos. d. Altert. 2; *Kunsttheor. d. 16., 17. u. 18. Jahrh. 1; Sem. (Kant's „Prolegomena") 1 m. 2.

Dozz.: Tit.-Pf. J. Jak. **Künzler** (16. 1. 47) Einf. in d. engl. Sprache 1 + 1 m. 2; engl. Formenl. (Repetit.) u. Lekt. leicht. Prosa 1 m. 2; Lekt. engl. Klassiker 2 + 1 m. 2; English repetitional Course 1 m. 2. — Tit.-Pf. Bernh. **Niggli** (27. 1. 45) Formenl. d. ital. Spr. f. Anf. 1 m. 2; ital. Lekt. (leicht. moderne Prosa) 1. — J. Ch. Alb. **Leclère** (24. 3. 67) les degrés et les limites de la certitude en matière de morale: applications à la Pédagogie 1; la philosophie franç. au 19e siècle 1 g. — Mich. **Bühler** (Zeitgswes.) beurl. — Jonas **Fränkel** (12. 8. 79) *Gesch. d. dtsch. Dramas u. Theaters v. d. Reformat. bis z. Lessing 2. — R. **Feller** (8. 9. 77) Schweizergesch. im 18. Jahrh. 2. — Kurt **Lessing** (neuere Gesch.) beurl. — M. **Feldmann** (18. 6. 69) *Napoleon I. als Feldherr 2. — E. **Kurth** (1. 6. 86) *Harmoniel. (Forts.) 2; Kontrapunkt (Forts.) 2; *Collegium musicum 2g.; Harmonik in Wagners „Tristan" 1. — O. v. **Greyerz** (6. 9. 63) *Methodik d. Gedichterklärg. 2; *prakt. Vortr. (Gedichte v. G. Keller) 1. — C. **Sganzini**, wiss. theoret. Grundprobl. 1; d. philos. Syst. E. v. Hartmann's 1.

2. Abteilung für Mathematik und Naturwissenschaften.

Pff. ord.: Aimé **Forster** (22. 7. 43) *Exp.-Phys. I. 6; *Wärmel. (Schluß) 1 ö.; Repetit. d. Phys. 2; *Photogr. (theoret.-prakt. Kurs) 1 m 2; physikal. Prakt. 1 m. 4. — Theoph. **Studer** (27. 11. 45) vergl. Anat. d. Wirbeltiere 5; Systemat. d. Chordatiere 4; zool. Übgn. f. Anf. (m. Baumann) 1 m. 2½; zool. Arbtn. halb- od. ganztg. — J. Heinr. **Graf** (16. 8. 52) Kugelfunkt. II. m. Repetit. 1 m. 2 + 1; Besselsche Funkt. II. m. Repetit. 1 + 1 m. 2; Integr.-Rechng. m. Repetit. 1 m. 2 + 1; Diff.-Gleichgn. I. 2; *Funkt.-Theor. II. 2; *Renten- u. Versichergsrechng. 2; mathem. Sem. 1½. — Ed. **Fischer** (16. 6. 61) *Phanerogamen 4; *pharmazeut. Botan. 2; Repetit. d. Botan. 1; *Demonstr. 1 ö.; Pflanzenbestimm. 1 m. 2; mikrosk. Kurs II. f. Anf. (m. Rytz) 1 m. 2; Arbtn. im Inst. ganz- u. halbtg. — Ed. **Ott** (10. 9. 48) *algebr. Anal. I. 2; *Diff.-Rechng. 2; *analyt. Geom. d. Ebene I. 2. — Gottl. **Huber** (26. 10. 57) Bahnbestimmg. d. Planet. u. Komet. 2; Theor.

Digitized by Google

d. algebr. Fläch. 3; Theor. u. Anwendg. d. ellipt. Integrale 2; Diff.-Geom. 1; mathem. Sem. 1. — Volkm. **Kohlschütter** (29. 8. 74) anorg.-chem. Prakt. tägl.; chem. Prakt. f. Med. 2 m. 4; physikal. Chem. 2. — H. **Walser** (11. 12. 70) *physikal. Geogr. 3; Länderkde. v. S.-Amerika, Ozeanien u. Australien 3; geogr. Sem. 1 m. 2 g; Exkurs. g. — Jos. **Tambor** (27. 1. 67) org. Chem. I. 6; org.-chem. Prakt. tägl.; Repetit. d. org. Chem. I. 1. — P. **Gruner** (31. 1. 69) Thermodynam. 3; Übgn. dazu 1; Elektronentheor. 2; Sem. f. theoret. Phys. — Em. **Hugi** (26. 8. 73) Mineral. 3; Petrogr. II. 2; mineral.-petrogr. Prakt. halb- u. ganztg.; mikrosk.-petrogr. Prakt. halbtg.; mineral.-geol. Referierabend (m. Arbenz) 1 m. g.; Exkurs. — Christ. **Moser** (28. 10. 61) Intensitätsfunkt. u. Überlebensordng. 1—2; mathem. Grundlag. d. Invaliden- u. Altersversicherg. 2; Versichergsl.; Sem. 1—2.

Pff. ext.: F. **Schaffer** (15. 1. 55) Chem. d. Nahrgs.- u. Genußm. II. 2; chem. Technol. d. Lebensmittelgewerbe. — Alb. **Bentell** (24. 4. 48) Elem. d. darst. Geom. 4; prakt. Geom. 1 m. 3. — Em. Aug. **Göldi** (28. 8. 59) *Bionomie u. Biol. d. Tiere 1; *Arthropoden 1; *Fauna d. Schweiz (Wirbellose, Forts.) 1 ö.; *Tiergeogr. 1. — Fritz **Ephraim** (4. 9. 76) analyt. Chem. 3; gasanalyt. Prakt. 1 m. 3; Repetit. d. anorg. Chem., f. Chem. 2. — L. Jacq. **Crelier** (3. 11. 73) *synthet. Geom. 2; *nichteuklid. Geom. 2; Unterr.-Fragen (Geom.) 1. — P. **Arbeuz** (23. 9. 80) Geol. d. Schweiz 2; Erdgesch. 2; Leitfossilien 1; geol. Halbprakt. 1 m. 3; Vollprakt. tägl.; geol. Exkurs.; Besprechg. derselb. 1.

Dozz.: Tit.-Pf. Jul. **Mai** (10. 10. 62) Repetit. d. anorg. Chem., f. Med. u. Lehramtskand. 2. — Arn. **Bohren** (12. 6. 75) Wahrscheinlichktsrechng 2. — Em. **Blattner** (12. 11. 62) Theor. d. Wechselströme 1. — Gertrud **Woker** (16. 12. 78) Untersuchg. v. Körperflüssigktn. 4; Fermentuntersuchg. 2; *physikal. Chem. d. Zelle 1 ö.; Chem. als Hilfswissenschft. d. Biol. 2; *Katalysatoren d. Technik 1; Labor.-Arbtn. (physikal.-chem. Biol.) ganz- od. halbtg. — Rud. **Zeller** (6. 7. 69) *Völkerkde. v. Australien u. Ozeanien 1; Demonstr. 1. — F. **Nußbaum** (1. 8. 79) Morphol. d. Alpen 1. — Jos. **Luterbacher** (6. 2. 81) *Elem. d. Meteorol. u. ihre Beobachtg. 2. — S. **Mauderli** (16. 2. 76) astron. Instrum. II. 1; Übgn. dazu; geogr. Ortsbestimmg. auf Forschgsreisen 1; Übgn. dazu; wiss. Rechn. I. 1; *Gesch. d. Astron. seit d. Erfindg. d. Fernrohrs 1 ö. — Walth. **Rytz** (13. 1. 82) genetische Pflanzengeogr. 2; Pflanzenbestimm., f. Pharm. 1 m. 2; s. a. Pf. ord. Fischer. — Frz. **Schwerz** (15. 11. 83) *Anthropol. d. Kelten u. Germanen in d. Schweiz. 1. — Frz. **Baumann** (25. 12. 85) *Fauna d. Binnengewässer I. 2; *Bestimmgskurs (Wirbellose); *tier. Parasit. (ohne Protozoen) 1. — Henoch **Berliner** (8. 8. 83) höh. Algebra (Forts.) 1. — Isaak **Abelin** (6. 2. 83) Chem. d. Eiweißkörper u. ihr. Spaltgsprodukte 1.

Lehramtsschule.

I. 1.

Pff. ord.: Ferd. **Vetter** (3. 2. 47) dtsch. Lit. v. ihr. Anf. bis ins 13. Jahrh. 3; Mhd. 2. — Ph. **Woker** (21. 8. 48) allg. Gesch. d. Mittelalt. 4. — G. **Tobler** (2. 1. 55) Schweizergesch. 1291—1474 2. — H. **Walser** (11. 12. 70) physikal. Geogr. 3. — K. **Jaberg** (24. 6. 77) explication

Digitized by Google

d'auteurs franç. 2. — P. **Häberlin** (17. 2. 78) systemat. Pädag. auf psychol. Grundlage I. 2; Sem. dazu 1.

Dozz.: Tit.-Pf. J. Jak. **Künzler** (16. 1. 47) Einf. in d. engl. Sprache 1 + 1 m. 2; Repetit. d. Formenl. u. leicht. Lekt. engl. Prosa 1 m. 2. — Tit.-Pf. Bernh. **Niggli** (27. 1. 45) Formenl. d. ital. Spr. I. 1 m. 2; Lekt. (leicht. moderne Prosa) 1.

Lekt.: **de Roche,** grammaire franç. et exercices 1 m. 2 + 1.

Lehrer: Turnl. Alfr. **Widmer,** Knaben- u. Mädchenturnen.

I. 3.

Pff. ord.: Ph. **Woker** (21. 8. 48) allg. Gesch. d. neuer. Zeit v. d. Reformat. bis z. frz. Revolut. 4; — G. **Tobler** (2. 1. 55) Schweizergesch. v. 1798—1815 2. — Harry **Maync** (6. 9. 74) dtsch. Lit. im 18. Jahrh. v. Gottsched bis z. Schillers Tod 4. — K. **Jaberg** (24. 6. 77) ital. Lit. (18. Jahrh.) 2; ital. Lekt. 1. — H. **Walser** (11. 12. 70) Länderkde. v. S.-Amerika, Ozeanien u. Australien 3. — C. de **Reynold,** histoire de la littér. franç. au 18e siècle.

Dozz.: Tit.-Pf. J. Jak. **Künzler** (16. 1. 47) engl. Synt. m. Übgn. 1; grammat. Übgn., Lekt. e. modern. Schriftstellers 2. — O. v. **Greyerz** (6. 9. 63) dtsch. Aufsatz (Übgn.) 2. — Th. **Vannod** (6. 5. 70) (med. Fak.) allg. Anat. u. Physiol. d. Menschen 3.

Lekt.: de **Roche,** grammaire franç. et exercices 3. — Ed. **Balsiger,** Methodik d. Sekundarschulunterr. 2; Lehrübgn.

Lehrer: Turnl. **Widmer,** Knaben- u. Mädchenturnen.

II. 1.

Pff. ord.: Aimé **Forster** (22. 7. 43) Exp.-Phys. I. 6. — Ed. **Ott** (10. 9. 48) algebr. Analys. I. 2; Goniometr. u. ebene Trigonom. 2; mathem. Übgn. 1. — Em. **Hugi** (26. 8. 73) Mineral. 3; Gesteinsl. II. 1.

Pf. ext.: Alb. **Benteli** (24. 4. 48) darst. Geom. 4.

Doz.: O. v. **Greyerz** (6. 9 63) nhd. Grammat. m. Übgn. 1; Lekt. v. Schriftstellern d. 18. Jahrh. 2.

Lehrer: Zeichenl. F. **Dachselt** (17. 7. 60) freie Perspektive 1 m. 2. — Zeichenl. Ph. **Ritter** (17. 5. 70) Farbenl. 1 m. 3; Naturzeichn. (botan.) 1 m. 2. — Turnl. **Widmer** (27. 5. 55) Turnen s. Abt. I.

II. 4.

Pff. ord.: Theoph. **Studer** (27. 11. 45) systemat. Zool. d. Chordonier 4. — Ed. **Fischer** (16. 6. 61) Phanerogamen 4; Pflanzenbestimm. 1 m. 2. — Ed. **Ott** (10. 9. 48) Diff.-Rechng. 2; analyt. Geom. I. 2; mathem. Übgn. 1.

Pff. ext.: Alb. **Benteli** (24. 4. 48) prakt. Geom., 1 m. 3. — P. **Arbenz** (23. 9. 80) Geol. 2; geol. Exkurs.

Doz.: Th. **Vannod** (6. 5. 70) (med. Fak.) Anat. u. Physiol. s. Abt. I. 3.

Lehrer: Zeichenl. Ph. **Ritter,** Naturzeichn. 1 m. 2. — Zeichenl. F. **Dachselt,** techn. Zeichn. 1 m 2; Wandtafelübgn. 2. — Turnl. **Widmer** s. Abt. I.

Bibliotheken.

a) Stadt- u. Hochschulbibliothek, Keßlergasse 41, Benutzung unentgeltlich für Lehrer und Studierende der Universität. Ge-

Digitized by Google

öffnet Werktags: die Ausleihe von 10—12, 2—4 Uhr, d. Lesesaal v. 9—12, 2—7, Sonnab. bis 5 Uhr.

Ober-Bibliothekar: Pf. Dr. W. F. v. **Mülinen** (25. 12. 63). — *Bibl.:* Dr. Th. **Steck** (6. 2. 57); Dr. F. **Thormann**; Dr. W. **Meyer**.

b) Bibliothek des Tierspitales. *Oberbibl.:* Pf. Dr. **Rubeli**.

Institute.

1. Hochschulbibliothek siehe oben. — 2. Univ.-Archiv: Archivar Pf. **Tobler**. — 3. Evang.-theol. Seminar, Abt. f. A. T.: Dir. Pf. **Marti**; Abt. f. N. T.: Dir. Pf. **Steck**; Abt. f. Kirchengesch.: Dir. Pf. **Hoffmann**; Abt. f. systemat. Theol.: Dir. Pf. **Lüdemann**; Abt. f. prakt. Theol.: Dir. Pf. **Lauterburg**. — 4. Kathol.-theol. Seminar, Abt. f. Exegese: Dirr. Pff. **Herzog** u. **Kunz**; Abt. f. Kirchengesch.: Dirr. Pff. **Woker** u. vacat; Abt. f. systemat. Theol.: Dir. vacat; Abt. f. prakt. Theologie: Dirr. Pff. **Herzog**, **Kunz** u. vacat. — 5. Seminar f. röm. Recht: Dir. Pf. **Lotmar**. — 6. Seminar f. deutsch. Recht: Dir. Pf. **Gmür**. — 7. Kriminalist. Sem.: Dir. Pf. **Thormann**. — 8. Seminar f. Volkswirtschaftslehre u. Konsularwesen: Dir. Pf. **Reichesberg**. — 9. Statist. Sem.: Dir. Pf. **Reichesberg**. — 10. Medizin. Klinik: Dir. Pf. **Sahli**. — 11. Chirurg. Klinik: Dir. Pf. **Kocher**. — 12. Geburtshl.-gynäkol. Klinik u. Poliklinik im kantonalen Frauenspital: Dir. Pf. **Guggisberg**. — 13. Klinik f. Hautkrankheiten u. Syphilis: Dir. Pf. **Jadassohn**. — 14. Psychiatr. Klinik: Dir. Pf. v. **Speyr**. — 15. Poliklinik: Dirr. die Pff. der klinischen Abteilungen. — 16. Klinik u. Poliklinik f. Kinderkrankheiten: Dir. Pf. **Steck**. — 17. Ophthalmol. Klinik u. Poliklin.: Dir. Pf. **Siegrist**. — 18. Poliklin. u. Inst. f. Laryngol., Rhinol. u. Otol.: Dir. Pf. **Lüscher**. — 19. Anatom. Institut: Dir. Pf. **Strasser**. — 20. Physiol. Institut (Hallerianum): Dir. Pf. **Asher**. — 21. Pathol. Institut: Dir. Pf. **Wegelin**. — 22. Laboratorium f. med. Chemie: Dir. Pf. **Bürgi**. — 23. Institut f. Hygiene u. Bakteriologie: Dir. Pf. **Kolle**. — 24. Pharmakol. Institut: Dir. Pf. **Bürgi**. — 25. Pharmazeut. Institut: Dir. Pf. **Tschirch**. — 26. Klinik f. innere Krankheiten der Haustiere: Dir. Pf. **Noyer**. — 27. Klinik für chirurg. Krankheiten d. Haustiere: Dir. Pf. **Schwendimann**. — 28. Ambulator. Klinik: Dir. Pf. **Heß**. — 29. Veterinär-pathol. Inst.: Dir. Pf. **Huguenin**. — 30. Veterinär-anatom. Inst.: Dir. Pf. **Rubeli**. — 31. Philol.-pädag. Sem.: Dir. Pf. **Schultheß**. — 32. Deutsch. Seminar: Dirr. Pff. **Vetter**, **Singer** u. **Mayne**. — 33. Romanisch. Seminar: Dirr. Pff. **Jaberg** u. **de Reynold**. — 34. Englisch. Seminar: Dir. Pf. Ed. **Müller-Heß**. — 35. Histor. Seminar: Dirr. Pff. **Woker** u. **Tobler**. — 36. Philos. Seminar: Dir. Pf. **Herbertz**. — 37. Mathem. Seminar: Dirr. Pff. **Graf** u. **Huber**. — 38. Mathematisch-versicherungswiss. Seminar: Dirr. Pff. **Graf** u. **Moser**. — 39. Physikalisch. Kabinett: Dir. Pf. **Forster**. — 40. Tellurisches Observatorium: Dir. Pf. **Forster**. — 41. Chemische Institute: a) anorgan. Labor.: Dir. Pf. **Kohlschütter**; b) organ. Labor.: Dir. Pf. **Tambor**. — 42. Zool. Institut: Dir. Pf. **Studer**. — 43. Mineral.-geol. Institut: Dir. Pf. **Arbenz**. — 44. Geogr. Inst.: Dir. Pf. **Walser**. — 45. Botan. Garten: Präs. d. Kommission: d. Direktor d. Unterrichtswesens von Amtes

Digitized by Google

wegen. — 46. Städt. naturhistor. Museum: Präs. Pf. Dr. Th. **Studer.** — 47. Akadem. Kunstsammlung: Präs. F. **Bützberger.** — 48. Lehramtsschule: Präs. Pf. **Forster.**

Preisaufgabe, fällig auf den 1. August 1916.

Eduard Adolf Stein-Preis (Kathol.-theol. Fak.): Der Briefwechsel zwischen Augustinus und Hieronymus über bibli sche Fragen.

Preisaufgaben, fällig auf den 1. Oktober 1916.

Kathol.-theol. Fak.: Inwiefern sind die vatikanischen Dekrete vom 18. Juli 1870 durch Erlasse der Nachfolger Pius IX. zur Anwendung gebracht worden?

Jur. Fak.: Das kantonale Finanzreferendum, geschichtlich und dogmatisch dargestellt.

Med. Fak.: Es sollen Störungen im Fettstoffwechsel der parenchymatösen Organe mittels intravitaler Fettfärbung untersucht werden.

Philos. Fak. (I. Abt.): Montrer comment le XIXe siècle en France fut aussi classique en littérature, et comment son classicisme complète heureusement le classicisme des XVIIe et XVIIIe siècles.

Philos. Fak. (II. Abt.): Der gegenwärtige Stand der Elektronentheorie der Metalle ist vollständig klarzulegen, insbesondere ist deren Anwendung auf den Hall-Effekt durchzuführen.

Akademische Vereinigungen.

Commentwaffe: Korbschläger.

Corps im ASC. (cf. S. I. a. 1): Tigurinia, 25. 9. 83 von der Schweiz. Stud.-Vb. abgetrennt als Stud.-Vb. Neu-Helvetia m. u. S. (schwarz-gold-h.rot, Ff. schwarz-rot, P. Gold, h.rote M.), s. WS. 83/84 in ACV., s. 27. 4. 87 Tigurinia, s. 17. 7. 89 C., susp. 13. 12. 1900 bis 15. 10. 09. Zinnoberrot-gold-zinnoberrot, Ff. schwarz-rot, P. Gold, zinnoberrote M. (87 bis 09 schwarz-gold-rot, Ff. schwarz-rot, P. Gold, schwarze M.). Kn.: Café Krone. X, XX, XXX.

Turnerschaft in der SAT. (cf. S. I. a. 2): Rhenania, gest. 1816 an der Academia, rek. 1834 an der Univ., s. 20. 7. 88 geschlossene Vb., s. 20. 6. 89 als „Studenten-Turnverein" ftr. Lebens-Vb., s. 22. 2. 1900 T. Rhenania. Schwarz-rot-weiß, Ff. schwarz-weiß, P. Gold, schwarze M. (früher rote M., während des SS. 12 weiße St.). U. S., e.W., BM. X, XX, XXX. Kn. u. Café: Bubenberg.

Verbindung mit u. S.: Helvetia, Sekt. der „Schweiz. Stud.-Verb." (cf. S. II. a. 1). Gest. 10. 12. 32, erneut 14. 6. 59. Karmesinrot-weiß-karmesinrot, P. Silber, karmesinrote M. E. W. PVh. m. Teutonia-Zü. (BM.). Kn.: Café della Casa; Br.: Café Bürgerhaus. — Kadimah, jüd.-nat. Vb. im KJK. (cf. S. VII. 6), gest. WS. 01/02. Violett-gold-violett, Ff. violett-weiß, P. Gold, violette St. (früher rot-weiß-violett, violette M.). Kn.: Hallergarten. Kartell m. Kadimah-Wien.

Digitized by Google

Verbindungen ohne Stellung zur Satisfaktionsfrage: Concordia, Farben-Vb. für Notariatskandidaten, gest. 1862. D.grün-rot-gelb, P. Gold, d.grüne M. Kn.: Fürstenbergstübli. — Halleriana, Vb. Stud. der phil. Fakultät, gest. 25. 7. 83. D.grün-gelb-d.grün, P. Silber, gelbe M. (Kartell mit Manessia-Zü.). Kn.: Hôtel Simplon. — Berna, jurist. Vb., gest. 1881, s. 1907 ftr. Schwarz-gold-rot, blaue (anfangs graue) M. Kn.: Sternwarte; Br.: National. — Société de Stella (cf. S. III. 2), gest. 1895. Weiß-h.blau-rot, P. Gold, h.blaue M. Kn.: Alpenblick. — Catholica Bernensis, christkathol. Verb., gest. 25. 11. 81. D.blau-weiß-grün, P. Silber, n. g. Kartell m. Cheruscia-Bonn. Kn.: Café Zytglogge.

Verbindungen mit MV.: a) Zofingerverein Schweiz. Stud. (Zofingia) (cf. S. II. d. 1), gest. 9. 8. 1819. Rot-weiß-rot, P. Gold, weiße M. Kn.: Café Klösterli. — b) Mit ethischem Prinzip: Zähringia, gest. 15. 5. 89 durch Schwizerhüsli-Ba. (offiz. Stiftungsdatum 3. 11. 88). Rot-gold-blau (bis X. 93 gold-weiß-blau), P. Gold, d.blaue M. (Kartell cf. S. I. b. 1), FVh. m. d. Schwarzburgbund. Kn.: Schwellenmätteli; Br.: Café Schmieden. — c) Kathol.: Burgundia, Sekt. des Schweiz. Stud.-V. (cf. S. II. d. 2), gest. 18. 5. 65 als Schweiz. Stud.-V., s. WS. 83/84 Vb., s. WS. 84/85 röm.-kath. Vb. Orangerot-weiß-grün, Ff. orange-weiß, orangerote M. Kn.: Effingergarten; Stamm: Bubenberg; Café: Casino.

Vereine ohne Couleur: Ak. evang.-theol. V., gest. 7. 11. 79. Violett-weiß-blau, n. g. Lokal: Rest. Hacker. — Singstudenten-Vb., gest. WS. 98 als Stud.-Gesang-V. H.blau-schwarz-rot, P. Silber, n. g. Kn.: Hotel National. — Libertas, Sekt. des schweiz. ak. Abstinentenvereins (cf. S. IV. 2), gest. 1898. — Studentinnen-V. — Ak. Reitklub, gest. 1907. Kn.: Unterer Junker. — Ak. Alpenklub, gest. 1905. Lokal: Café Zytglogge. — Christl. Stud.-Vg. (cf. S. IV. 1). Lokal: Coquille, Hallerstr. 8. — Deutsch-ak.-Verband. — Armenisch-ak. V. — Freie soziale Vg. — Russ. Stud. Unterstützungskasse. — Tachkomoni, jüd. V. — Ak. Freischar (cf. S. IV. 4). — Ak. Zionisten-V., gest. 1900 (Verband cf. S. VII. 5). — Bratstwo, bulgar. Stud.-V. (Verband cf. S. VII. 2). — Jüd. Stud.-V. f. Literatur u. Wissenschaft. — Ak. Schieß-V.

Freie Studentenschaft, Organisation der nicht inkorporierten Stud. (cf. S. V), hervorgeg. 1906 aus der Wildenschaft. Der Beitritt erfolgt durch schriftl. Erklärg., der von Ausländern nach Genehmigung durch den Vorstand. Lokal: Café Jura.

Als Vertretung der gesamten Studentenschaft besteht der **Corporationen-Convent** (CC.) in welchen folgende Korporationen je einen Vertreter entsenden: Berna, Burgundia, Concordia, Halleriana, Helvetia, Stella, Stud.-Gesang-V., Tigurinia, Rhenania, Zähringia, Zofingia. Die Nichtinkorporierten haben keine eigene Vertretung.

Ehemalige Korporationen: C. Rhenania (im K. SCV., cf. I. a. 1), gest. 18. 7. 70 von deutschen Corpsstud., s. 26. 5. 71 im KSCV., susp. 3. 12. 80. Schwarz-weiß-orange, Fb. schwarz-orange, P. Silber, orange M. — Zähringia u. Alpigenia cf. Lausanne.

Digitized by Google

FREIBURG (Schweiz)[1]).

Immatr.: Meldungen v. 1. Mai bis 17. Mai. — Frauen werden in der iurist., philos. u. mathem.-naturwiss. Fakultät immatrikuliert. — Immatr.-Gebühr 30 Fr., bei wiederholter Immatr. 20 Fr. — Exmatr. 15 Fr. — Kollegiengelder werden nicht gefordert. — Hörer zahlen eine Einschreibegebühr von 10 fr. sowie für die wöchentl. Vorlesungsstunde eine Gebühr von je 1 fr. — Bibliothekstaxe 3 Fr. pro Semester. — Alle Studierende sind Mitglieder der akad. Krankenkasse. Eintrittsbeitrag 2 Fr., Semesterbeitrag 2 Fr. Dafür haben die Studierenden ärztliche Konsultationen und freie Verpflegung im Spital. — Das „Kollegium" umfaßt ein Lyceum (2 Klassen), ein deutsches und ein französisches Gymnasium (6 Klassen), und eine Industrieschule (Handels- und technische Abteilung) mit Vorbereitungskurs für das eidgenössische Polytechnikum. — Museum (Universitätsgebäude) mit historischen und künstlerischen Sammlungen. Das sehr reiche naturwissenschaftliche Museum befindet sich im Gebäude der naturwiss. Fakultät (Pérolles). Pädagogisches Museum und Gewerbe-Museum mit eigener fachwissenschaftl. Bibliothek. — Wohnungen: Preis des Zimmers 25—30 Fr. monatlich. Kost und Logis oft zusammen (bei Familien) für 90—120 Fr. monatl. Auskunft über Pensionen und Wohnungen erteilt gratis das offizielle Verkehrsbureau, Romontstraße, wochentäglich von 8—12 und 1—6 geöffnet, Sonntag von 10—12 Uhr.

Universität.

Anfang 2. Mai, Ende 28. Juli.

Rektor: **Manser** (theol. Fak.). — *Dekane:* **Beck, Turmann, Bertoni, Girardin.**

I. Theologische Fakultät.

Dekan: Jos. **Beck.**

Pff. ord.: J. P. **Kirsch** (3. 11. 61) †altkirchl. Lit. v. 4.—6. Jahrh. 2; †patrol. Sem. (Vinc. Lerinensis, Commonitoria) 1; †christl. Inschrftn. d. Altert. 2; †archäol. Sem. (altchristl. Inschrftn.) 1. — Pierre **Mandonnet** (26. 2. 58) Kirchengesch. 3; Geschichtsphilos. 1; kirchengesch. Sem. 2. — Norb. del **Prado** (4. 6. 52) theol. dogmat.: De homine, qui ex spirituali et corporali substantia componitur (Summa theol. I. P. qq. 75—89) 5; Metaphysica D. Thomae et disputationes metaphysicae Suarezii 1. — Jos. **Beck** (1858) †Pastoraltheol.: Sakramente (Schluß), Sakramentalien 3; †Pastoralfälle 1; †homilet. Sem. 2; †Katechet 2; questions pastorales (le curé) 1; †Pädag. (Syst. d. Erziehgsl.) 2. — Vinz. **Zapletal** (15. 1. 67) Buch Kohelet 2; Einf. ins A. T. 2; Hebr. 2; †Lekt. d. Koran 1; kopt. Texte 1. — Alb. Maria **Weiß** (22. 4. 44) theol. fundamentalis II (De locis theologicis) 5. — Jordan **de Langen-Wendels** (27. 12. 67) de lege et gratia (Summa theol.

[1]) **Die Vorlesungen, welche in deutscher Sprache gehalten werden, sind durch † gekennzeichnet.**

Digitized by Google

I^{a} II^{ae}, qq. 91—114) 5; disputatio 1; cours spécial et séminaire 1 m. 2. — Gallus **Manser** (25. 7. 66) de Ontologia 4; Heinr. v. Gent, Duns Scotus (Forts.) 2; exercitium practicum 1. — Prinz **Maximilian**, Herzog zu Sachsen (4. 8. 70) (Liturg. u. Kirchenr.) beurl. — Bern. **Allo** (5. 2. 73) (neutest. Theol.) dgl. — A. **Montagne** (12. 7. 59) theol. naturalis 4; histoire de la philosophie grecque: Esthétique de Platon 2. — Dominik **Prümmer** (3. 9. 66) de virtutibus cardinalibus (Forts. u. Schluß) 5; Séminaire sur la matière du cours 1. — Maurus **Knar** (30. 1. 78) †Kirchengesch. (Reformat.-Zeitalt.) 4; †Kirchengesch. d. Schweiz 1; †Sem. (Tridentinum) 1. — Marc **Sales**, de Deo creatore, de angelis et de homine 5; de divinitate Christi ex evangeliis 1.

Pff. ext.: Vinc. **Rowan**, Römerbr. 2; Einf. ins N. T. 2. — **Schmitz**, de sacra ordinatione et de statu clericorum in generali 4.

II. Juristische Fakultät.

Dekan: **M. Turmann.**

Pff. ord.: Ant. **Favre** (8. 7. 55) gerichtl. Med. 1. — J. Bapt. **Jaccoud** (27. 6. 47) Naturr. 2. — Em. **Bise** (22. 10. 59) Völkerr. 4. — **Mart. Pedrazzini** (1844) öff. R. (Verfassgsr.) 3; Kirchenr. (Eher.) 3. — Ulr. **Lampert** (12. 10. 65) †allg. Verwaltgsr. 2 + 1 m. 2; †Kirchenr. (Verwaltg. d. Kirche) 3; †kirchl. Vermögensr. 1. — Gg. **Gariel** (2. 12. 72) angew. Nat.-Ökon. 4; Sem. f. Nat.-Ökon. u. Finanzwiss. 1 m. 2; schweiz. Bundesstaatsr. 1 m. 2. — Gerh. **Liesker** (2. 5. 68) †Rechtsphilos. 2; †prakt. od. spez. Nat.-Ökon. 4; †nat.-ökon. Sem. 2. — R. **Zehntbauer** (9. 11. 81) †dtsch. u. schweiz. Privatr. 4; †dtschrechtl. Sem. 1 m. 2. — Pet. **Tuor** (14. 6. 76) †Pandekt. (Obligationenr.) 5; röm. R. (Erbr.) 2; Gesch. d. röm. R. 2. — Alfr. Frhr. v. **Overbeck** (18. 4. 77) †Strafprozeßr. 4; †strafrechtl. Übgn. 2; †Zivilprozeßr. 4. — M. **Turmann** (5. 1. 68) Handelswirtschftsl. 2; Handelsgesch. (wirtschaftl. Entw. Frankreichs) 1; Sem. (aktuelle handelswirtschftl. u. -polit. Fragen) 1 m. 2. — Fel. **Hauptmann** (8. 2. 56) d. Individualrechte (immaterielle Güter) 3. — Hans **Schorer** (6. 4. 76) †Finanz, Börse u. Bilanz 2; †Deckg. d. Kriegs- bezw. Mobilisat.-Kosten 2; †Theor. u. Techn. d. Statist. 4. — Henri **Legras**, frz. Zivilr., B. III, Tit. 1 u. 2 4; Rechtsgesch. (code Napoléon) 1; Sem. (code civil) 1; frz. Handelsr. 1. — Alfr. **Siegwart**, schweiz. Zivilr.: Erbr. 3; Sachenr. 3 + 1 m. 2. — Pierre **Aeby**, d. Handelsgesellschftn. 4; schweiz. Wechselr. 2; Sem. f. schweiz. Zivil- u. Handelsr. 1 m. 2.

Doz.: A. **Focherini** (internat. R.) kündigt später an.

III. Philosophische Fakultät.

Dekan: Giulio **Bertoni.**

Pff. ord.: Frz. **Steffens** (28. 5. 53) †lat. Paläogr. 3; †Abkürzgssyst. d. Römer u. d. Mittelalt. 1; †Lesen alt. Handschrftn. u. Urkdn. 1 m. 2. — Gust. **Schnürer** (30. 6. 60) †Anf. d. abendländ. Kultur (Mittelalt. I) 5; †Quellen u. Lit. dazu 1; †Sem. (Liber Pontificalis) 1 m. 2. — Alb. **Büchi** (1. 6. 64) †schweiz. Verfassgsgesch. 3; †neuere Schweizergesch. seit 1830 1; †Sem. (schweiz. Nachrichten d. Colmarer Annalen) 1 m. 2; †kunsthistor. Sem. (m. Leitschuh) 1 m. 2. — Leo **Michel** (24. 10. 57) philosophia moralis (ius naturale) 3; †Gesch.

Digitized by Google

d. neuer. Philos. IV (Schluß) 2; Sem. (Spinoza's Ethica ordine geometrico demonstrata) 1 m. 2. — V. **Giraud** (26. 11. 68) (frz. Lit.) beurl. — Pet. **Wagner** (19. 8. 65) †d. Oper im 19. Jahrh. 2; †Einf. in d. Kirchenmusik 2; cantus missae et officii (prakt. Übgn.) 1; †musikwiss. Sem. 1—2. — Pierre **de Labriolle** (lat. Spr. u. Lit.) beurl. — F. **Leitschuh** (19. 10. 65) †niederld.-burgund. Kunst d. 15. Jahrh. 2; †venezian. Kunst 1 m. 2; †Sem.: a) Übgn. z. Gesch. u. Kunstgesch. d. kirchl. Denkm. Freiburgs (m. Büchi) 1 m. 2, b) Übgn. im kantonal. Museum 2, c) Exkurs. — Marc **de Munnynck** (2. 12. 71) allg. Psychol. 3; d. freie Wille (Forts.) 1; Einf. in d. allg. Ästhet. (Forts.) 1; Sem. 1. — Alfr. **Roussel** (17. 1. 49) Sanskr.-Grammat. 3; Erkl. v. Texten (Bhagavad-Gitâ) 3; Theosophie u. Buddhism. (Konversat.) 1. — Stanisl. **Dobrzycki** (30. 3. 75) poln. Lit. im 17. u. 18. Jahrh 3; †Hauptprobl. d. slav. Lit. 1; †Sem. (ausgew. slav. Dichter) 1 m. 2. — Ant. **Piccardt** (1877) †Gesch. d. griech. Beredsamkt. II (große Redner d. 4. Jahrh.) 1; †histor. Grammat. d. griech. Spr.: Lautl. (Schluß), Formenl. 2; †lat. Prosalit. II (Kaiserzeit) 2; †philol. Sem.: a) lat. Abt. (Vergils Aeneis VI) 1, b) griech. Abt. (Isokrates' Panegyrikos) 1. — Mor. **Masson** (4. 10. 79) (frz. Lit.) beurl. — Giulio **Bertoni** (10. 8. 78) histor. Grammat. d. frz. Spr. 3; ital. Dialektol.; rhätoroman. Lit.; altfrz. Texte 1; altprovenzal. Texte 1; spiriti e forme della Rinascenza in Italia 1. — P. **Arcari** (25. 10. 79) (ital. Lit.) beurl. — Jacqu. **Zeiller** (1878) (griech. u. röm. Gesch.) dgl. — Jos. **Nadler** (dtsch. Lit.) dgl.

Pff. ext.: A. **Vogt** (Gesch.) beurl. — Eug. **Dévaud,** allg. Pädag. 2; Erziehgsfragen 1; pädag. Sem. 1. — M. **Besson,** d. Schweiz vor Karl d. Gr. (Forts.) 2; prakt. Übgn. — W. **Oehl,** †histor. dtsch. Grammat. 3; †mhd. Texte (Minnesangs Frühling) 1; †Sem. (Lekt. Notkers) 1 m. 2; †Gallisch 1; †Goethes Faust 2. — Arn. **Winkler** (Gesch.) beurl.

Lektt.: Jos. **Girardin,** frz. Lit. (17. Jahrh., v. Boileau bis Fénelon) 2; Franz. (Ausspr., Grammat., Stil); Konversat.; Lekt. u. Erkl. neuer. Texte 2. — Jos. **Lombriser,** prakt. Kurs d. dtsch. Spr.; Lekt. u. Erkl. e. Schriftstellers d. Gegenw., Diktate usw. 2; dtsch. Kurs f. Anf. 2. — F. **Bennett,** Englisch 2. — **Sanial,** Lat. 2. — Jul. **Nepper,** prakt. Kurse f. Handelswiss.

IV. Mathem.-naturwissenschaftliche Fakultät.

Dekan: P. **Girardin.**

Pff. ord.: Heinr. **Baumhauer** (26. 10. 48) †spez. Mineral. 4; †mineral. Übgn. 1 m. 3 g; †Anltg. z. selbst. Arbtn. tägl. — Franç. **Daniels** (4. 11. 60) †analyt. Geom. II. 3; †Übgn. dazu 1; analyt. Mechan. II. 3; kinet. Theor. 2. — Aug. **Bistrzycki** (13. 6. 62) †org. Chem. f. Anf. u. Med. 6; †analyt. Prakt. f. Chem. u. Pharm., sowie Anltg. z. selbst. org.-chem. Arbtn. tägl.; †analyt.-chem. Prakt. f. Med. 14. — L. **Katharíner** (5. 1. 68) †vergl. Anat. d. Wirbeltiere 5; †Präparierübgn. u. mikrosk. Kurs f. Anf. 1 m. 3; Anltg. z. selbst. Arbtn. f. Geübt. tägl. — Raym. **Girard** (8. 7. 62) mechan. Geol. II (d. Falten) (in dtsch. u. frz. Spr.) je 3; Repetit. u. Übgn. (in dtsch. u. frz. Spr.) je 2; geol. Exkurs. — Charl. **Dhéré** (5. 3. 76) Exp.-Physiol. (Atmg. u. Verdauung) 2; physiol. Chem. (Fermente) 1 m. 2; physiol. Prakt. 2; Labor.-Arbtn. tägl. — Alfr. **Ursprung** (22. 12. 76) †spez. Botan. 5; †Repetit. d.

Digitized by Google

Botan. 1; †allg. Botan. (ausgew. Kap.) 1; †botan. Prakt. f. Anf. (Naturwiss.) 1 m. 3, f. Pharm. u. Med. 1 m. 3, f. Geübt. u. Anltg. z. selbst. Arbtn. tägl.; †botan. Exkurs. — Thadd. **v. Estreicher** (1874) †Chem. d. Schwermetalle 1 + 1 m. 2; †Explosivstoffe 1 m. 2; †chem. Prakt., auch für Pharm. tägl. — Alb. **Gockel** (27. 11. 60) †Wärme, Optik 5; †Repetit. 1; †Radioaktivit. v. Boden, Wasser u. Luft 1; †Übgn. u. Anltg. z. selbst. Arbtn. tägl. — P. **Girardin** (1874) Amerika (Forts.) 2; wirtschftl. Fragen d. Schweiz 1; Täler (Forts.) 1; geogr. Sem. 1 m. 2; Exkurs. — Sigism. **Glücksmann** (1. 1. 70) †Hyg. 3; †Bakteriol. 3; †Anltg. z. bakt. Untersuchgn. 1; Demonstr. (Hyg.) 1; bakt. Prakt. tägl.; Labor. f. Spezialuntersuchgn. tägl. — Mich. **Plancherel,** Algebra 3; Lehre v. Ganzen u. Funkt. variabl. Größen 2; mathem. Sem. 2.

Pff. ext.: Henri **Breuil** (1876) (Ethnogr.) beurl. — P. **Joye,** Optik u. Elektrooptik 3; physikal. Labor. tägl.; †physikal. Prakt. f. Chem. u. Med. 2 m. 4.

Lehrer f. Fertigkeiten: Aug. **Syring,** Stenogr. 2. — **Deprey,** Fechtunterricht. — **Sterroz,** Turnen.

Bibliotheken.

Kantons- u. Universitätsbibliothek. Geöffnet tägl., außer Sonntag, v. 9—12 u. 2—7 Uhr. Benutzung unentgeltl. für Dozenten und Studierende.

Dir.: M. **Diesbach.** — *Bibl.:* Frz. **Handrick**; Fr. **Dubois**; Fr. **Ducrest.**

Der akad. Lesesaal im Univ.-Gebäude (Erdgeschoß) ist täglich v. 8 Uhr morgens bis 8 Uhr abends geöffnet u. steht allen Studierenden zur Verfügung. Sem.-Beitrag 2 Fr.

Die Fachbibliotheken der Seminare sind nur den Seminar-Mitgliedern zugänglich.

Seminare, Institute, Laboratorien.

A. Theologische Fakultät: 1. Seminar f. Exegese: Dirr. Pff. **Allo, Zapletal** u. **Rowan.** — 2. Sem. f. Apologetik: Dir. Pf. **Weiss.** — 3. Sem. f. Dogmatik: Dirr. Pff. Del **Prado** u. **Sales.** — 4. Sem. f. Moral: Dirr. Pff. de **Langen-Wendels** u. **Prümmer.** 5. Kanonist. Sem.: Dir. Pf. **Schmitz.** — 6. Sem. f. Kirchengesch.: Dirr. Pff. **Mandonnet** u. **Knar.** — 7. Sem. f. Patrol. u. christl. Archäol.: Dir. Pf. **Kirsch.** — 8. Sem. f. geistl. Beredsamkeit u. Katechet.: Dir. Pf. **Beck.** — 9. Philos. Sem.: Dirr. Pff. **Manser** u. **Montagne.** — B. Juristische Fakultät: 1. Sem. f. röm. Recht: Dir. Pf. **Tuor.** — 2. Sem. f. schweiz. R.: Dir. Pf. **Siegwart.** — 3. Sem. f. dtsch. Recht.: Dir. Pf. **Zehntbauer.** — 4. Sem. f. französ. Zivilrecht: Dir. Pf. **Legras.** — 5. Sem. f. Strafr., Straf- u. Zivilprozeß: Dir. Pf. v. **Overbeck.** — 6. Sem. f. Kirchen- u. Staatsr.: Dir. Pf. **Lampert.** — 7. Sem. f. Nat.-Ökon. u. Finanzwiss.: Dir. Pf. **Gariel.** — 8. Sem. f. Statistik: Dir. Pf. **Schorer.** — 9. Sem. f. Handelswiss.: Dir. Pf. **Turmann.** — C. Philosophische Fakultät: 1. philos. Sem.: Dirr. Pff. **Michel** u. **de Munnynck.** — 2. Sem. f. Pädag.: Dir. Pf. **Dévaud.** — 3. Sem. f. Sanskrit u. indische Literaturgeschichte: Dir. Pf. **Roussel.** — 4. Klass.-philol. Sem.: Dirr. **Pff. de Labriolle** u. **Piccardt.** — 5. Sem. f. roman. Sprachen: Dir. Pf.

Digitized by Google

Bertoni. — 6. Sem. f. französ. Lit.: Dir. Pf. **Masson.** — 7. German. Sem.: Dirr. Pff. **Oehl** u. **Nadler.** — 8. Sem. f. italien. Lit.: Dir. Pf. **Arcari.** — 9. Engl. Sem.: Dir. vacat. — 10. Slavisch. Sem.: Dir. Pf. **Dobrzyckl.** — 11. Sem. f. Kunstgesch.: Dir. Pf. **Leitschuh.** — 12. Sem. f. histor. Hilfswiss.: Dir. Pf. **Steffens.** — 13. Histor. Sem.: Dirr. Pff. **Zeiller, Besson, Schnürer, Vogt, Büchi** u. **Winkler.** — D. Mathem.-naturwiss. Fakultät: 1. Mathem. Sem.: Dirr. Pff. **Daniels** u. **Plancherel.** — 2. Physikal. Institut: Dir. vacat. — 3. Institut f. kosm. Phys.: Dir. Pf. **Gockel.** — 4. Chem. Laborator. I.: Dir. Pf. **Bistrzycki.** — 5. Chem. Laborator. II.: Dir. Pf. **v. Estreicher.** — 6. Mineral. Inst.: Dir. Pf. **Baumhauer.** — 7. Geol. Inst.: Dir. Pf. **Girard.** — 8. Geogr. Inst.: Dir. Pf. **Girardin.** — 9. Botan. Inst.: Dir. Pf. **Ursprung.** — 10. Zool. Inst.: Dir. Pf. **Kathariner.** — 11. Physiol. Laborator.: Dir. Pf. **Dhéré.** — 12. Institut f. Hyg. u. Bakteriol.: Dir. Pf. **Glücksmann.**

Akademische Vereinigungen.

Commentwaffe: Korbschläger.

Farbentragende Korporationen: a) Sektionen des Schweiz. Stud.-Vereins (cf. S. II. d. 2): Alemannia, gest. 6. 11. 89 als kathol. Verb. Romania u. Sekt. d. Schweiz. Stud.-V.; s. Anf. WS. 95/96 umfaßt Alemannia nur noch die deutschen u. rhätoromanischen Mitgl. d. früheren Romania. Rot-weiß-h.grün, Ff. rot-weiß, P. Silber, rote M. Kn.: Hôtel de l'Autruche; Café: Terminus. — Sarinia, Anf. WS. 95/96 abgetrennt von Romania, umfaßt d. Mitgl. romanischer Zunge des Schweiz. Stud.-V. Rot-weiß-grün, P. Gold, keine Ff., amarantrotes Samt-Barett m. weiß. Kreuz auf dem Deckel. Kn.: Café des Merciers. — Leonina, Vb. kathol. Theol. der Konvikte, gest. 1896. Rot-weiß-grün, Ff. rot-weiß, P. Silber, violettrote M. Lokal: Salesianum. — Lepontia, Sekt. d. Tessiner Stud. des Schwz. Stud.-V., gest. 1915. Orange-weiß-grün, orange M. Lokal: Café Suisse. — b) Sonstige m. MV.: Columbia, Vb. amerikan. kath. Stud., gest. 1902. Blau-weiß-rot, d. blaue M. Lokal: Albertinum. — Société de Belles-Lettres (cf. S. III. 1), gest. 1901. Grün-rot-grün m. gold. P., h.grüne M. m. gold. Stern. Kn.: Cafe St. Pierre. — Luxemburgia, gest. 1915. Rot-weiß-blau, Barett m. luxmb. Wappen. Lokal: Hôtel de l'Autruche. — Suspendiert: Teutonia, kathol.-deutsche Stud.-Vb., gest. 4. 11. 90, s. 29. 8. 91 fr. Vg. im CV. (cf. II. e. 1), s. 29. 8. 92 Vb. Blau-gold-rot, Ff. blau-gold-blau (vorübergehend gold-rot), P. Gold, blaue M. X, XX, XXX, XXXX. — Ausonia, ital. Stud.-V., gest. 1909. Grün-weiß-rot, blaue M. — Bratstwo, bulgar. Stud.-V., gest. 1907. Weiß-grün-rot, P. Gold, rote M. — Latinia, Tessiner Stud.-V., gest. 1909. Blau-weiß-rot, blaues Barett.

Schlagende Verbindung mit u. S. u. e. W.: Die Rodensteiner, deutschsprechende stud. Vb., gest. 13. 2. 98, ftr. s. SS. 03. Grün-weiß-schwarz, P. Silber, keine Ff., schwarze M., im SS. weiße St. Stammtisch: Brasserie Viennoise; Café u. Kn.: Cercle du Commerce. PVh.: Helvetia- u. Rhenania-Bern.

Nichtfarbentragende Korporationen: Unitas-Markomannia,

Digitized by Google

deutscher wissenschaftl. kath. Stud.-V., gest. 15. 11. 1906 als Konvikts-Vb. deutscher kathol. Theol. Markomannia, bestät. 4. 11. 07, im UV. s. 29. 5. 12 (cf. III. e. 3). Blau-weiß-gold, n. g. (als Markomannia grün-weiß-gold, n. g.). Lokal: Salesianum. — Ak. Kirchenchor. — Chemiker-V., gest. 1904. — Ak. Bonifatius-V., gest. 1901 (cf. IV. 4). Adr.: Albertinum. — Salubritas, gest. 1895, Sektion der abst. Schweiz. Studentenliga (cf. S. IV. 3), bis 99 Sektion der Libertas. Lokal: Albertinum. — University Lawn-Tennis-Club, gest. 1906. Lokal: Hôtel Suisse. — Stud. Vinzenz-Konferenz (sozial-caritativ). — Hungaria, ungar. Stud.-V. (cf. S. VII. 3). — Artusrunde, literar. Stud.-Vg., gest. 1915: o. A. FVh.: Renaissance-Basel u. -Zürich. Lokal: Tête-Noire.

Academia, Vereinigung freier Stud., gest. 1891; Wichs: schwarzsamtnes Barett m. weiß. u. schwarz. Feder u. weiß-schwarze Schärpe.

GENF[1]).

Immatr.: Termin: bis 15. Mai, später nur mit besonderer Erlaubnis des Rektors. Betrag: 20 Fr., Exmatr.: 10 Fr. Hospitanten: Als Hörer kann jeder, der das 18. Jahr vollendet hat, zugelassen werden. Vorlesungen: Belegen in den ersten zwei bzw. vier Wochen. Honorar: 5 Fr. für die Wochenstunde. — Stundung nicht üblich, Erlaß: nur für Inländer. Unfallversicherung und Lesehalle zusammen 7 Fr. pro Semester. — An der Universität wird in französischer Sprache gelesen. Zur praktischen Erlernung und Vorbildung der Lehrer der französischen Sprache ist ein neufranzösisches Seminar und ein Ferienkurs eingerichtet. Pensionen und Wohnungen: Auskunft geben: das Bureau officiel et gratuit de renseignements, place des Bergues 3; Bureau des Sekr. des Comité für Patronage fremder Studierenden, sowie Anzeigen im „Journal" und in der „Tribune". Kost und Logis zusammen 100—250 Fr., Zimmer von 20 Fr. an monatlich. Frühstück, Mittag- und Abendessen zusammen, im Restaurant, von 75 Fr. an monatlich. Pension und Wohnung in Familien von 100 Fr. an monatlich. Die Studierenden haben Zutritt zu folgenden Anstalten: Sternwarte (jeden ersten Donnerstag vom Monat), physikal. u. mechan. Kabinett, naturhistor. Museum, botan. Garten und Konservatorium. — Jede Fakultät besitzt eine eigene Bibliothek, welche die betr. Immatrikulierten benutzen können. — Der Lesesaal der öffentlichen Bibliothek ist täglich geöffnet von 9—12 u. ½2—6 Uhr, im Winter dazu abends 8 bis 10 Uhr. — Außerdem sind den Studierenden zugänglich: die Turnschule, die Reitschule, das Museum Rat, das archäologische Museum, das Münzkabinett, das epigraphische Museum, das historische Museum, das Museum Fol, das Museum der dekorativen Künste, die Ariana, das Conservatoire

[1]) **Vortragssprache Französisch. Die Vorlesungen, welche in deutscher Sprache gehalten werden, sind mit † gekennzeichnet.**

Digitized by Google

industriel, die technologische Bibliothek und die Bibliothek der Genfer gemeinnützigen Gesellschaft.

Universität.

Als Akademie gestiftet 1559, zur Universität erhoben 1873.
Eröffnung der medizinischen Fakultät 1876.
Anfang 10. April, Ende 15. Juli.

Rektor: L. **Rehfous** (iur. Fak.). — *Vice-Rektor:* **de Crue** (liter. u. sozialwiss. Fak.). — *Dekane:* **Choisy, Moriaud, Cristiani, Werner, Milhaud, Fehr.**

I. Theologische Fakultät.

Dekan: Eug. **Choisy.**

Pff. ord.: Ed. **Montet** (12. 2. 56) Gesch. d. Relig. Israels 2; Exeg. d. A.T. (Fragm. d. poetisch. Bücher) 2; Hebr. 1; hebr. Sem. 2; Gesch. d. Volkes Israel 2; klass. Arab. 2; Vulgärarab. 2. — Gg. **Fulliquet,** Dogmengesch. 3; Relig.-Philos. 1; Einf. in d. Stud. d. Theol. 1. — Eug. **Choisy,** Gesch. d. Christent. 3; allg. Gesch. d. Christent. 1. — Jules **Breitenstein,** Theol. d. N.T. (Paulinism.) 2; II. Korintherbr. 2; kursor. Lekt. d. N.T. 1; Lekt. d. apostol. Väter 1; Gesch. d. Textes u. Kanons d. N.T. 1. — E. **Rochat,** d. protestant. Theol. französ. Sprache im 19. Jahrh. 2. — Louis **Bard,** Ecclesiol. (Forts.) 2; prakt. Übgn. 1. — John **Gaillard,** christl. Moral (Forts.) 3; Vortr.-Übgn. 1. — P. **Oltramare** (Pf. ord. d. IV. Fak.) (3.4.54) Lekt. lat. Kirchenväter 1.

Predigtübgn.: 3 m. wöch. vor e. Jury d. Fakult.

Dozz.: Fél. **Falk,** Goethes Relig. u. Philos. 2. — Alb. **Kohler,** Methode d. Geschichte (Aufbau e. geschichtl. Werkes) 1. — Ch. **Muller,** prakt. physico-psych. Erziehgsfragen.

II. Juristische Fakultät.

Dekan: P. **Moriaud.**

Pff. ord.: Edg. **Milhaud** (1873) (Nat.-Ökon.) s. unter sozialwiss. Fak. — Ch. **Borgeaud** (1861) Verfassgsgesch. d. Schweiz (d. alte Régime u. d. Revolut.) 2; Sem.-Arbtn. 2. — P. **Moriaud** (4. 1. 65) röm. Privatr. III. (Obligationenr., allg. Tl.) 4; Übgn. (röm. R.) 1; vergl. bürgerl. Gesetzgebg. II. (ausgew. Fragen) 3; Übgn. dazu 1. — Alfr. **Martin** (16. 3. 47) schweiz. Privatr. (Erbr.) 2; Betreibgs.- u. Konkursr. 2; frz. Privatr. (Erbr., Geschenke, Heirat, Hypotheken, Verjährg.) 4. — Alfr. **Gautier** (5. 5. 58) Strafr., spez. Tl. 5. — L. **Rehfous** (26. 1. 57) Handelsr.: Versichergn. 3, geistig. Eigentum nach eidg. R. 2; Konversat. (Handelsr.) 1; dtsch. bürgerl. R. IV. (Familienr.) 2. — Gottl. **Meumann** (1866) Syst. d. röm. Privatr. II. (Sachenr.) 3; †dtsch. bürgerl. R.: I. (allg. Tl.) 4, III. (Sachenr.) 4; †Übgn. im dtsch. bürgerl. R. 1m.2. — Eug. **Borel,** allg. Staatsr. 5; eidg. Verwaltgsr. 2; internat. Privatr. 3. — George **Fazy,** schweiz. Bundesstaatsr. 3. — William E. **Rappard,** Finanzwiss.: indirekte Steuern, Staatsanleihen, Staatsunkosten 1. — Louis **Mégevand** (11. 3. 60) (med. Fak.) gerichtl. Med. 1.

Pff. ext.: Art. **Baumgarten,** †dtsch. Strafr. 4. — Eberh. **Bruck** (15. 11. 77) Gesch. d. röm. R. 4; †dtsch. bürgerl. R. V. (Erbr.) 3. **Derselbe ist als Pf. ord. nach Breslau berufen.**

Digitized by Google

Dozz.: Alb. **Caleb**, Zivil- u. Handelsgesellschftn. nach vergl. R. (allg. Tl.) 2. — P. **Logoz**, Zivilproz. (Berufg.) 1. — Michel **Grodensky**, Rechtsphilos., ausgew. Fragen 1. — Ant. **Sottile**, Völkerr.: Personenr. 2, Kriegsr. (Forts.) 1, Verträge 1; diplomat. u. Konsularr. 2. — Walt. **Steinbrück**, Exeg. d. corpus iuris 1; Einf. in d. Stud. d. röm. R. 1.

III. Medizinische Fakultät.

Dekan: Hector **Cristiani**.

Pff. ord.: Sigism. **Laskowski** (20. 1. 41) topogr. med.-chir. Anat. in Anwendg. auf d. Medizin u. Chir. 6. — Aug. **Eternod** (18. 6. 54) normale Histol. II. 3; Embryol. II. 3; Stomatol. II. 2; Labor. f. Spezialuntersuchgn. tägl.; Labor. f. normale Histol. tägl. — **M. Askanazy** (24. 2. 65) spez. pathol. Anat. 4; Geschwulstl. 1; Labor. f. pathol. Histol. 3 m. 2; Spezialuntersuchgn. tägl. — Louis **Bard** (1877) med. Klin. 5 m. $1^1/_2$; klin. Kurs (f. Ärzte u. Stud., deren Studienzeit zu Ende ist) tägl.; Übgn. in Auskultat. 1 m. 2. — Osk. **Beuttner** (1866) geburtsh. u. gynäkol. Klin. 5; geburtsh. Operat.-Kurs 1 m. 2; geburtsh. u. gynäkol. Untersuchgn. 1; Spez.-Untersuchgn. tägl. — A. **D'Espine** (20. 2. 46) Kinderklin. u. interne Pathol. 1 + 1 m. 2. — E. **Kummer**, operative Med. 3 m. 2. — Jean Alfr. **Veyrassat**, chir. Poliklin. 1m. 2. — Alb. **Mayor** (1853) Materia medica u. Therapeut. 4; Labor. f. Spez.-Untersuchgn. tägl.; med. Poliklin. 2; prakt. Übgn. (Rezeptierkde.) (m. Wiki) 1 m. 2. — L. **Mégevand** (1860) gerichtl. Med. (theoret. u. prakt. Kurs) 2; ärztl. Pflichtl. 1; Spez.-Untersuchgn. tägl. — Rodolphe **Weber** (1866) psychiatr. Klin. 1 m. 2. — Hugues **Oltramare** (31. 5. 51) Klin. u. Poliklin. d. vener. u. Hautkrkhtn. 5. — Hekt. **Cristiani** (1862) Bakteriol. 2; prakt. Kurs d. Bakteriol. f. Anf. tägl.; bakt. Prakt. tägl.; Labor. f. Spez.-Untersuchgn. (Hyg., Bakteriol. u. exp. Pathol.) tägl. — Raoul de **Seigneux**, geburtsh. u. gynäkol. Poliklin. 2; klin. Visite; geburtsh. Operat.-Kurs am Phantom 2. — **Frédéric Battelli**, Physiol. (Muskel-, Nervensyst., Sinnesorg.) 6; prakt. Übgn. im Labor. 2. m. 3; Spez.-Untersuchgn. tägl. — Dav. **Gourfein** (1857) ophthalmol. Klin. u. Ophthalmol. 2 m. 2. — **N. N.**, chir. Klin. 5 m. $1^1/_2$; Labor.-Arbtn. tägl.

Dozz.: Henry **d'Arcis**, Repetit. d. operativ. Med. 1. — L. **Aubert**, Gynäkol. (theoret. Kurs) 1. — Henri **Audeoud**, Hyg. u. Ernährg. d. Säuglings 1. — Jul. **Barth**, Urol. u. Koprol. in Anwendg. auf d. Krkhtn. d. Ernährg. 1. — Pierre **Besse**, Physikother. (elektr. Myother.) 2. — Alb. **Bétrix**, gynäkol. u. geburtsh. Repetit. 1 m. 2. — Eug. **Bujard**, Drüsen (Entstehg. u. histol. Struktur) 1; exp. Teratogenie 1. — Aug. **Collomb**, ophthalmol. Prakt. (Repetit.) m. Demonstr. üb. pathol. Anat. u. Bakteriol. d. Auges 1 m. 2. — Ch.-Greene **Cumston**, Gesch. d. Med. (d. Medizin seit ihr. Anfange bis z. 19. Jahrh.) 1; Abdominalchir. 1; Konversat. (A. Cornel. Celeus Buch „De Medicina") 1. — Charl. **Du Bois**, Radiother. (theoret. u. prakt.) 1. — F. **Guyot**, Laryngol. 1. — G. **Humbert**, Repetit. d. inn. Pathol. 1. — Ch. **Julliard**, Kriegschir. 1. — René **König** (1871) gynäkol. Konversat. 2. — Anastas. **Kotzareff**, Anat. d. zentral. u. peripher. Nervensyst. 1. — Stoyan **Krsteff**, Oto-Rhino-Laryngol. (prakt. Kurs) m. Poliklin. 2. — Ch. **Ladame**, Psychiatr. (theoret.) 1 m. 2. — Edm. **Lardy**, Kriegschir. 1. — Ed. **Long**,

Digitized by Google

Semiol. d. Affekt. d. Nervensyst. 1. — Henry **Mallet**, Kinderklin., techn. Kurs 2. — Marc-Ed. **Martin** (1844) Kinderkrkhtn. 1½. — François **Naville**, prakt. Kurs d. Diagnost. d. Krkhtn. d. Nervensyst. 1. — André **Patry**, was d. prakt. Arzt v. d. Ophthalmol. wissen muß 1; d. Auge u. d. Krkhtn. d. Nervensyst. 1. — Ch. **Perrier**, allg. u. lokale Anästhesie (theoret. u. prakt. Kurs) 1; Diagnost. u. Ther. d. chir. Affektion. d. Urogenitalappar. (prakt. Kurs) 1. — Georges **Porte**, Augenuntersuchgsmethdn. 1. — Isaac **Reverdin**, Bandagen u. Appar. 2. — Maur. **Roch** (1878) prakt. Therapeut. 1. — P. **Roethlisberger**, Gicht u. chron. Rheumatism. 1. — Lina **Stern**, Ernährg. u. Energet. d. tier. Organism. 1. — Ch. **Waegeli**, geburtsh. Sem. 1. — Bern. **Wiki**, Rezeptierkde. (prakt. Übgn.) 1 m. 2. — Adrien **Wyss**, oto-laryngol. Poliklin. 1 m. 2.

IV. Literarische Fakultät.

Dekan: Charles **Werner**.

Pff. ord.: P. **Oltramare** (3. 4. 54) Erkl. lat. Schriftsteller: Cicero (Rede f. Cluentius), Valerius Flaccus (Argonautica, B. VII) 4; lat. Lit. (Ciceros philos. Werke) 1 m. 2; Relig.-Gesch. (Buddhism. in Indien) 2. — Jul. **Nicole** (20. 11. 62) Erkl. griech. Autoren: Polybios, B. VIII., Euripides (d. Troerinnen) 4; Lit.-Gesch. (d. griech. Redner) 2; Paläogr. (Einltg., Entzifferg. v. Texten) 1. — Bern. **Bouvier** (8. 9. 61) frz. Lit.-Gesch. (Moralist. u. Redner d. 19. Jahrh.) 2; Studien üb. schweiz. Schriftsteller frz. Sprache (Genf b. J. J. Rousseau) 1; Übgn. in Komposit. u. Stil 2; Erkl. d. Schriftst. d. Liz.-Progr. 1. — E. **Muret** (27. 2. 61) Einf. in d. roman. Sprache 2; ital. Lit. (Dantes Leben u. Werke) 1; Übgn.: Erkl. v. „Vie de saint Alexis" 2; Dante's „Divina Commedia" 1. — Ch. **Werner**, Gesch. d. Philos., allg. Kurs (neuere Philos.) 3; spez. Kurs (Spinoza) 1; philos. Konversat. 1 m. 2. — Alb. **Malsch**, Pädag. (Psychol. d. Jünglingsalt.) 2; pädag. Übgn. 1 m 2. — Francis **de Crue** (2. 9. 54) neuere Gesch. (Richelieu u. Rohan) 2; Gesch. d. Mittelalt. u. d. neuer. Zeit (Eroberg. Indiens) 2; polit. Einrichtgn. d. Mittelalt. (Lehen) 1; Diplomat. u. Paläogr. (mittelalt. Urkdn.) 1. — Charl. **Seitz** (1860) alte Gesch. (d. röm. Reich im 3. u. 4. Jahrh. uns. Zeitrechng.) 2; Übgn. (lit. u. epigr. Quellen z. röm. Gesch.) 1; Gesch. Europas z. Zt. Napoleons I. (Untergang d. Napoleonisch. Herrschaft) 2; Übgn. (zeitgenöss. Gesch.) 1. — Charl. **Borgeaud** (1861) Verfassgsgesch. d. Schweiz (d. alte Régime u. d. Revolut.) 2; Sem.-Übgn. 2. — Ch. **Bally** (4. 2. 65) allg. Linguist. (Entwicklg. d. Sprache aus d. Worte) 2; vergl. frz. u. dtsch. Stilist. (Übersetzg. dtsch. Texte) 1; Sanskr. 2; griech. Wortbildg. 1. — E. **Tonnelat**, Goethe als Mensch u. Schriftsteller 2; engl. Lit. v. d. Anf. bis Chaucer 1; Sem.: Mhd. (Nibelungenlied) 1, Schillers Don Carlos 1, Angelsächs. (Extracts from Alfred's Orosius) 1. — Th. **Flournoy**, Gesch. u. Philos. d. Wissenschftn.: zeitgenöss. Okkultism. (Forts.) 2; philos. Übgn. 1. — William E. **Rappard**, wirtschftl. Entw. Deutschlds., Englds., d. Vereinigt. Staaten v. Amerika u. Frankr. in d. 2. Hälfte d. 19. Jahrh. 2; Wirtschftsgesch. d. Schweiz v. 1848 an 1; Konversat. 1 m. 2. — Ed. **Montet** (12. 2. 56) (Arab.) s. theol. Fak.

Digitized by Google

Pff. ext.: Alexis **François,** Gesch. d. neufrz. Spr. (18. Jahrh.) 1; Übgn. (d. groß. u. klein. Regeln d. frz. Grammat.) 1; Sem.: Autoren d. Liz.-Progr.: Montesquieu (Lettres persanes), Verlaine (Choix de poésies) 1. — Ed. **Naville,** griech. Kunstgesch. (5. u. 4. Jahrh.) 2; orient. Archäol. 1.

Dozz.: Js. **Benrubi,** Philosophie Rud. Euckens 1; Konversat. (Philos. H. Bergsons) 1. — L.-J. **Courtois,** frz. Lit. v. d. Renaiss. bis z. d. Romantikern II (v. Montesquieu bis Hugo) 2. — Henri **Courvoisier** (21. 8. 53) Homer (Odyssee) 1; lat. Autoren (Cicero, Tusculanae disputationes) 1. — Winc. **Lutoslawski,** Philos. d. Gesch. 1. — V. **Martin,** Interpret. griech. Autoren 2. — R. **Messieny,** epische Poesie in d. dtsch. Lit. d. Mittelalt. (1180—1250) 1; d. dtsch. Romantism. (1798—1830) 1. — Rob. **Mobbs,** engl. zeitgenöss. Lit.: Isr. Zangwill, John Masefield, Wilfr. Gibson etc. 1; analyt. Lekt. u. Erkl. neuengl. Texte 1. — J. J. **Monnier,** territoriale Gesch. u. Bildg. d. Kantons Genf 1815—16 1. — Burkh. **Reber,** vorgesch. Archäol. d. Schweiz 1.; archäol. Ausflüge in d. Umgebg. v. Genf 1 Nachm. — Henri **Reverdin,** Descartes: Discours de la Méthode 1. —Franç.-Frédéric **Roget,** engl. Spr. u. Lit. (Textanal., Lekt. v. Dramen Shakespeare's) 2; neuengl. Übgn. (Grammat. u. Stil) 2. — Jules **Ronjat,** provenzal. Spr. u. Lit. (Werke Mistrals) 1. — Alb. **Sechehaye,** log. u. grammatikal. Anal. d. Französisch. 1. — Gg. **Thudichum** (1861) Vortr. u. Ausspr. d. Französ. (Phonet., Deklamat.) 2. — J. **Widmer,** F. Hodler 1.

Seminar für Neufranzösisch.

Pff. ord.: Bern. **Bouvier** (8. 9. 61) analyt. Lekt. neufrz. Schriftsteller 1; Übgn. in Rhetorik u. Komposition 1. — Charl. **Seitz** (1860) Sitten u. Institut. Frankr. im 17. Jahrh. 1. — Ch. **Bally** (4. 2. 65) allg. Linguist. (Entstehg. d. Sprache aus d. Worte) 2; vergl. frz. u. dtsch. Stilist. 1.

Dozz.: L. **Zbinden,** Methodol. d. Französ. 1; prakt. Übgn. 2. — Henri **Mercier** (1867) frz. Syntax seit d. 16. Jahrh., Gallizismen 1; schriftl. Übgn. in Sprache u. Stil 1. — Alb. **Sechehaye** (1870) frz. Versificat. 2. — Gg. **Thudichum** (1861) frz. Vortr. u. Ausspr. (Phonet., Deklamat.) 2. — Alfr. **Mercier,** stilist. Übgn. (frz. Übersetzg. engl. Texte) 1. — Alb. **Roussy,** Stilist. auf Grund frz. Übersetzg. russ. u. poln. Texte je 1. — Alfr. **Juvet,** prakt. frz. Übgn. f. Ausländer 1.

V. Wirtschafts- u. sozialwissenschaftliche Fakultät.

Dekan: Edg. **Milhaud.**

Pff. ord.: William **Rosier** (1856) allg. Wirtschftsgeogr. 2; Wirtschftsgeogr. d. Schweiz 1; polit. Geogr. 1; geogr. Übgn. 1. — Louis **Wuarin** (6. 1. 46) theoret. Sociol. 2; Sozialökon. od. angew. Soziol. 3; Übgn. 2. — Edg. **Milhaud** (1873) Nat.-Ökon., allg. Kurs 3; Übgn. dazu 1; Nat.-Ökon., spez. Kurs 1; Übgn. dazu 1; Staatswirtschft. 1; Übgn. dazu 1. — William E. **Rappard,** Wirtschftsgesch. (wirtschftl. Entw. Deutschlds., Englds., d. Vereinigt. Staaten v. Amerika u. Frankr. in d. 2. Hälfte d. 19. Jahrh.) 2; Wirtschftsgesch. d. Schweiz v. 1848 an 1; wirtschftsgesch. Übgn. 1 m. 2; Finanzwiss. (indirekte

Digitized by Google

Steuern, Staatsanleihen, Staatsausgaben) 1. — L. **Rehfous** (26. 1. 57) Handelsr. 2, Übgn. dazu 1. — Ed. **Folliet**, Bilanzwes.: allg. Kurs 3, spez. Kurs 1; Übgn. 1 m. 2. — Hans **Toendury**, Handelswirtschft., allg. Kurs 3; Konversat. darüb. 1; Priv.-Finanzen (Hypotheken-Darlehen) 1; Konversat. darüb. 1.

Pf. ext.: Liebm. **Hersch**, allg. Statist. 1; Übgn. dazu 1; spez. Statist. (d. modern. Kriege v. demograph. Standpkte. aus) 1.

Dozz.: Georges **Fleury**, Elemente d. posit. Soziol.: 1) Definitionen d. soz. Erscheing. u. d. Gesellschft. 1, 2) d. monograph. Methode 1. — O. **Karmin**, d. Theoretiker d. Friedens 1. — Eug. **Pittard**, allg. Anthropol. 1; Ursprg. d. primit. Zivilisat. bis z. Eisenzeit 1; d. europ. Rassen d. Mittelmeerländer, d. menschl. Rassen N.-Afrikas, einschl. Ägyptens 1. — Em. **Wilmot**, Montesquieu's „L'Esprit des Lois" 1.

VI. Naturwissenschaftliche Fakultät.

Dekan: Henri **Fehr**.

Pff. ord.: Chari. **Cailler** (20. 2. 65) Diff.- u. Integr.-Rechng. (Forts.) 3; Übgn. dazu 1 m. 2; ration. Mechan. (Forts.) 3; Übgn. dazu 1 m. 2; Ergänzgn. z. Infinites.-Rechng. 1; Theor. d. Diff.-Gleichgn. (Forts.) 2; Wahrscheinlichktsrechng. 1. — Henri **Fehr** (2. 2. 70) Elem. d. höh. Mathem. 3; prakt. Übgn. dazu 1 m. 2; Übgn. in Algebra u. Geom. 1; beschreib. Geom. 1 m. 2; Sem. f. Algebra u. höh. Geom. 2. — Raoul **Gautier** (1854) sphär. Astron. 2; prakt. Übgn. dazu 1; dynam. Meteorol. 2. — Eug. **Guye** (1866) Exp.-Phys. 4; prakt. Übgn. (Ergänzgskurs) 1 m. 3; Labor. 1 Tag bezw. 5 m. halbtg.; Spez.-Untersuchgn. tägl. — Amé **Pictet** (12. 7. 57) org. Chem. 5; Arbtn. u. Untersuchgn. tägl. — Ph. A. **Guye** (12. 6. 62) techn. Chem. 2; theoret. Chem. I. 1; Labor. f. techn. Chem. tägl.; Labor. f. theoret. Chem. tägl. — Louis **Duparc** (13. 2. 66) Mineral. 3; Beschreibg. v. Mineralien 1; Petrogr. 1; analyt. Chem. 1; Toxikol. 1; mineral Prakt. 1 m. 3. — Louis **Chavanne** (1865) pharmazeut. Chem. 3; Arbtn. im Labor. tägl. — Em. **Yung** (1854) Zool. u. vergl. Anat. d. Wirbeltiere 5; prakt. Übgn. im Labor. f. Mikrosk. u. vergl. Anat. tägl.; prakt. Übgn. in Zool. u. vergl. Anat. (Ergänzgskurs) 1 m. 4; Übgn. (Zooplankton) 2 Tage. — Rob. **Chodat** (6. 4. 65) Botan. (Archidiophyten) 5; pharmazeut. Botan. u. Systemat. d. exot. Familien 2; prakt. Übgn. (Ergänzgskurs) 1 m. 3; prakt. Arbtn. im botan. Labor. tägl.; prakt. Arbtn. in Bakteriol. (Fermente) tägl.; botan. Exkurs. — Ch. **Sarasin** (1870) Paläontol. d. wirbellosen Tiere 4; geol. Repetit. 1; geol. Prakt. 2 Vorm.; geol. Labor. tägl.; Exkurs. — Th. **Flournoy**, Gesch. u. Philos. d. Wissenschftn.: d. zeitgenöss. Okkultism. (Forts.) 2; Übgn. 1. — Ed. **Claparède**, Exp.-Psychol. (d. Aufmerksamkt.) 1; Anwendgn. d. Exp.-Psychol. auf Industr. u. Handel (Entw., Arbeit, Reklame etc.) 1; prakt. Kurs m. Übn. 2; Spez.-Untersuchgn. tägl.

Pff. ext.: Alfr. **Lendner**, Pharmakogn. 3; Pflanzenbestimm. 1. — Alfr. **Monnier**, Explosivstoffe 1; Proben u. Anal. d. Mineralien auf trockenem Wege 1; landw. Chem. 1. — E. **André** (1870) Ursprg. d. Geschlechts, Darwinism. u. Lamarckism. 1; tier. Parasiten 1.

Dozz.: Alph. **Bernoud**, Gesch. d. Exp.-Phys. 1. — Em. **Briner**,

Digitized by Google

techn. Chem. (Konversat.) 1. — Humb. **Cantoni**, chem. Anal. nach d. volumetr. Methoden 1. — Jean **Carl**, Bionomie d. Landtiere 1. — B. P. Gg. **Hochreutiner**, d. Theor. d. Entwicklg. u. d. allg. Biol. 1; allg. Biol. (Lekt. u. Anal.) 1. — A. **Kaufmann**, wicht. Öle u. synthet. Parfume 1. — Jules **Muster**, biol. Chem. (Anal. d. Flüssigktn. d. Organism.) 1. — Arn. **Pictet**, Anat. u. Systemat. d. Insekt. 1; Biol. d. Insekt. (ausgew. Kap.) 1. — Eug. **Pittard**, allg. Anthropol. 1; Ursprg. d. primitiv. Zivilisat. bis z. Eisenalt. 1; europ. Rassen d. Mittelmeerländer, menschl. Rassen N.-Afrikas, einschließl. Ägyptens 1. — Siegm. **Reich**, Stereochem. 2. — L. **Reutter**, Pflanzenchem. I. 2; analyt. Methode d. Pflanzen-Drogen 1; Anal. d. Harzes 1; Erkl. d. helvetisch. Pharmakopöe, IV. Tl. (org.) 2. — Arth. **Schidloff**, statist. Theor. d. modern. Phys. 1. — Aron **Tschernlawsky**, Elektromagnetism. d. Lichts 1. — Georges **Tiercy**, angew. Mechan. (ausgew. Kap.) 2. — P. **Wenger**, allg. Prinzipien bei Anwendg. d. Chem. auf d. analyt. Chem. 2.

Öffentliche Bibliothek.

Der Lesesaal ist täglich von 9—12 und 2—7 Uhr geöffnet; im WS. außerdem abends von 8—10 Uhr. In den Sommerferien nur von 8—12.

Laboratorium.

Physikalisches. Dir. Pf. Eug. **Guye**. — Chemisches. Dir. Pf. **Pictet**. — Analytisch-chemisches. Dir. Pf. **Duparc**. — Theoret.- u. techn.-chem. Dir. Pf. Ph. A. **Guye**. — Pharmazeut.-chemisches. Dir. Pf. **Chavanne**. — Mineral. Dir. Pf. **Duparc**. — Geol. u. paläontol. Dir. Pf. **Sarasin**. — Mikroskop. u. vergleichend-anatomisches. Dir. Pf. **Yung**. — Botanisches. Dir. Pf. **Chodat**. — Psychologisches. Dir. Pf. Ed. **Claparède**. — Normal-anatomisches. Dir. Pf. **Laskowski**. — Pathol.-anatomisches. Dir. Pf. **Askanazy**. — Histol., embryol. u. stomatologisches. Dir. Pf. **Eternod**. — Physiologisches. Dir. Pf. **Battelli**. — Therapeutisches. Dir. Pf. A. **Mayor**. — Medizinische Klinik. Pf. **Bard**. — Chirurg. Klinik. Dir. Pf. **Girard**. — Geburtsh.-gynäkol. Klinik. Dir. Pf. **Beuttner**. — Augenklinik. Dir. Pf. **Gourfein**. — Psychiatr. Klinik. Dir. Pf. R. **Weber**. — Labor. f. gerichtl. Medizin. Dir. Pf. **Mégevand**. — Dermatol. Klinik. Dir. Pf. **Oltramare**. - Kinder-Klinik. Dir. Pf. **D'Espine**. — Univ.-Polikliniken: Chirurgische. Dir. Pf. **Veyrassat**. — Medizinische. Dir. Pf. A. **Mayor**. — Geburtshilfliche. Dir. Pf. **de Seigneux**. — Labor. f. Hyg. u. Bakteriol. Dir. Pf. **Cristiani**. — Sternwarte. Dir. Pf. Raoul **Gautier**.

Akademische Vereinigungen.

Commentwaffe: Korbschläger.

Schweizerische Verbindungen: a) mit unbed. Satisfaktion: Teutonia, Corps im ASC. (cf. S. I. a. 1), gest. 2. 5. 88 als deutschschweiz. Vb., bald C., s. 30. 4. 90 im ASC., susp. 2. 12. 1900 bis 19. V. 06.

Digitized by Google

Moosgrün-gold-schwarz, Ff. grün-schwarz, P. Gold, schwarze M. und moosgrüne St. Kn.: Rue des Savoises, priv.; Br.: Brasserie Fritz Landolt. — Rhodania, Turnerschaft in der SAT. (cf. S. I. a. 2), gest. 1896 als Stud.-Turn-V. (grün-weiß-rot), SS. 99 mit der Deutschschweizer-Gesellschaft (gest. 1. 3. 80) verschmolzen als Deutschschweizerischer STV., s. SS. 1904 T. Rhodania, susp. SS. 08 bis 27. 4. 10 u. s. Mai 15. Schwarz-gold-h.blau, Ff. schwarz-blau, P. Gold, blaue M. Kn.: Taverne du crocodile, Rue du Rhône 100. X, XX, XXX. — b) ohne Satisfaktion: Zofingia (cf. S. II. d. 1), gest. 1823. Rot-weiß-rot, P. Gold, weiße M. Lokal: Rue du Conseil Général 7. — Société de Belles-Lettres (cf. S. III. 1), gest. 1824. Grün-rot-grün, P. Gold, d.grüne M. Lokal: Rue du Soleil levant 1. — Stella (cf. S. III. 2), gest. 1863, susp. Mai 1902 bis Mai 1906. Rot-gelb-blau, P. Gold, d.blaue M. mit gold. Stern auf dem Deckel. Lokal: Rue de la Cité 9. — Salevia, Sektion des „Schweizer. Stud.-V." (cf. S. II. d. 2), gest. Nov. 1876, rek. als Salevia 1891. Rot-weiß-grün, Ff. rot-grün, P. Gold, d.rotes Samt-Barett m. eidgenöss. Kreuz auf dem Deckel. Br.: Brasserie Jäger; Kn.: Grand rue 35. — Libertas, Sekt. d. ak. Abstinentenvereins (cf. S. IV. 2), gest. 1897, rek. I. 09. — Christl. Stud.-V., gest. 1903 (cf. S. IV. 1). Adr.: Rue de Candolles 11. — Univ.-Orchester-Gesellsch., gest. 1910. — Valdésia, gest. Mai 1915, bis XII. 15 la Taveyanne, 10. 12. 15 bestätigt. Rot-gold-schwarz, P. Gold, granatrote M. (s. XII. 15). FVh. m. Zähringia, Bern.

Ausländer-Verbindungen: Société des Etudiants français, gest. 1833, rek. 1854. Blau-weiß-rot mit goldener P., d.blaue M. (anfangs weiß, dann perlgrau). MV. Lokal: Grand'rue 35. — Deutscher ak. Klub., gest. 1900. — Armenier-V., gest. 1903. Rot-blau-grün. Lokal: Rue Prévot Martin 33. — Bratstwo, bulgar. Stud.-V., gest. 1879. Weiß-grün-rot, P. Gold, rote M. (Verband cf. S. VII. 2). Kn.: Brasserie Landolt. — Hungaria, ungar. Stud.-V., gest. 1907. Rot-weiß-grün, P. Gold, schwarzes Barett. Lokal: Klapka, rue des Pâquis 28. (Verband cf. S. VII. 3.) — Minerva, hellen. Stud.-V., gest. 1892, susp. Lokal: Brasserie Nationale (Verband cf. G. VII. 1). — Vie et Science, V. russ. Stud. u. Studentinnen, gest. 1912. — Kolo, poln. Stud.-V., gest. 1905. D.rot-weiß. Lokal: Rue Lombard 4. — Polonia, gest. 1908. — Tsin, georg. V., gest. 1914. — Italia, gest. 1911; ital. Stud.-V. — Vila, V. serb. Stud., gest. 1911. Lokal: Landolt. — Kheiruth, gest. 1909, jüd. Stud.-V. im Ostjüd. Stud.-Verband (cf. S. VII. 4). — Ak. Zionistenvereine im Verband Hechower (cf. S. VII. 5): Hatikwah, gest. 1912. Weiß-blau. — Haschachar, gest. Dezbr. 1900. Weiß-blau-gelb.

Conseil des Etudiants, Vertretg. d. Studentenschaft.

Ehemalige Korporationen: Helvetia, Sekt. der „Schweizer. Stud.-Vb." (cf. S. II. c. 1), gest. 1. 9. 49, 1855 bis 57 fundiert mit Zofingia, rek. 1876, susp. 1882 bis Ende 80er Jahre, 1893 bis SS. 99 und s. März 1903. Rot-weiß-rot, P. Silber, karmesinrote M.; keine Satisf. — Rhenania, gest. WS. 78/79 als Vb. deutscher Stud., s. 1883 fr. C., susp. Ende 80er Jahre. Schwarz-weiß-rot, Ff. schwarz-rot, weiße, später rote M.

Digitized by Google

LAUSANNE[1]).

Immatr.: Termine: bis zum 8. Mai. bzw. 15. Nov. Betrag: 20 Fr. bzw. 10 Fr. Hospitanten: in der med. Fak. ist die Bewilligung d. Prof. nötig. Exmatr.: 5 Fr. Vorlesungen: Belegen bis 8. Mai. bzw. 25. Nov. Honorar: 5 Fr. f. d. Wochenstunde im allgem. (Laborat. etwas teurer). Krankenkasse und Lesehalle: zusammen 5 Fr. f. d. Sem. Wohnungen: Zimmer 25—30 Fr. monatl. Eine große Anzahl von Studierenden leben in Familien als Pensionäre (100—200 Fr. monatl.). Auskunft in jeder Hinsicht erteilt das Sekretariat der Universität. Zur praktischen Erlernung der neueren Sprachen ist seit Ostern 1892 ein Seminar für neuere Sprachen an der Universität eingerichtet worden.

Universität.

Als Akademie gestiftet 1537, Universität seit 1890.

Beginn d. Vorlesungen 25. April.

Rektor: **Roud** (med. Fak.) — *Prorektor:* **de Félice** (iur. Fak.). — *Dekane:* **Chavan, Boninsegni, Mahaim, Meylan, Maillard; Wilczek,** *Direkt. der pharmazeutischen Schule;* **Lacombe,** *Direkt. der Ingenieurschule.*

I. Evangelisch-theologische Fakultät.

Dekan: Aimé **Chavan.**

Pff. ord.: H. **Vuilleumier** (2. 1. 41) ausgew. Psalmen v. 42. an 2; poet. Texte d. histor. Bücher d. A. T. 2; Gesch. d. Volkes Israel u. s. Relig. (Forts.) 4; waadtländ. Kirchengesch. (Forts.) 1. — H. **Narbel** (7. 12. 42) Joh.-Ev. 3; Römerbr. (Forts.) 2; Apokalypse 1; Textgesch. d. N. T. 1; Gesch. d. Jahrh. Jesu Christi (Forts.) 2. — Aimé **Chavan** (2. 10. 73) Gesch. d. Christent. (zeitgen. Periode) 4; Dogmengesch. (d. moderne Katholizism.) 3; protestant. Theol. (Fr. Schleiermacher) 2. — Aloys **Fornerod** (7. 3. 62) Dogmat. 6; Relig.-Gesch. (Inder) 2.

Pff. ext.: Gust. **Colomb** (1. 10. 63) Homilet. 1; protestant. Predigt in frz. Sprache im 19. Jahrh. 2; prakt. Übgn. 1. — Gabr. **Chamorel** (9. 7. 70) Pastoraltheol. 2; Textanal. 2.

Dozz.: L. **Goumaz** (9. 3. 74) II. Korintherbr. (Forts. u. Schluß) 14 tg. 2 g. — L. **Perriraz,** paulin. Probleme (Forts.) 1 g.

Je 3 Pff.: homilet. u. katechet. Übgn. 1 m.

II. Juristische Fakultät.

Dekan: P. **Boninsegni.**

Pff. ord.: E. **Roguin** (27. 5. 51) Einf. in d. iurist. Studium 2; vergl. Zivilr.: Erbr. (Forts.), Vormundschftsr. 2; internat. Privatr. (Sachenr., Obligationenr., Prozeßr.) 2. — V. **Pareto** (15. 7. 48) Soziol. (Mai) 3. — M. **Milliioud** (31. 12. 65) (phil. Fak.) allg. Soziol. 2; Sem. f.

[1]) **Vorlesungssprache Französisch (einige Vorlesungen der juristischen Fakultät werden deutsch gehalten).**

Digitized by Google

Soziol. 14 tg. 1 m. pg. — P. **Rambert** (14. 7. 66) schweiz. Zivilr. (Eher., Abstammg. in gerader Linie, Vormundschaftsr.) 4; Zivilproz. 2. — K. **Haff** (9. 4. 79) dtsch. u. schweiz. Rechtsgesch. 4 (in dtsch. Spr.); allg. Teil d. BGB. 4 (in dtsch. Spr.); Sem. f. schweiz. Rechtsgesch. 1 pg. — N. **Herzen** (5. 6. 73) röm. R. (Obligationen- u. Erbr.) 5; Pandekt.-Exeg. u. Sem. f. röm. R. 1 m. — Ant. **Rougier**, allg. Verwaltgsr. 2; frz. Zivilr. (Erbr.) 2.

Pff. ext.: P. **Boninsegni** (10. 10. 69) Nat.-Ökon. (Produktion, Handel u. wirtschftl. Krisen) 3; nat.-ökon. Konversat. 1; Statist., allg. Tl. 2; Versichergn., I. Tl. 1; Finanzwiss. (d. Budget) 1. — S. **de Félice** (11. 9. 67) Obligationenr., allg. Tl. 3; Handelsr. 2. — E. **Cordey** (8. 1. 66) allg. Verfassgsr. 2; eidgen. Verfassgsr. 2; waadtländ. Verfassgsr. 3. — A. **Mercier** (3. 2. 74) Strafr., spez. Tl.: Vergehen gegen d. Person, Familie, Sitten, gegen Treu u. Glauben) 4; Strafproz. 2; Völkerr. 2. — P. **de Tourtoulon** (11. 8. 67) Rechtsgesch. im Altertum 1; allg. neuere Rechtsgesch. 2; Widerklage 1; röm. R. (Personen-, Sachenr.) 2; frz. Zivilr. (Vorrechte u. Hypotheken) 2; frz. Zivilproz. 1.

Dozz.: G. **Favey** (24. 9. 47) diplomat. R. 2 pg. — L. **Grenier**, waadtländ. Verwaltgsr. 1.

Gerichtl. Med. s. Pf. ext. G. **Spengler** (med. Fak.); Polizeiwiss. s. Pf. ext. R. **Reiß** (naturwiss. Fak.).

Studium der Staatswissenschaften.
Juristische und philosophische Fakultät.

Die Universität verleiht die Würde eines Lizentiaten sowie diejenige eines Doktors auf Grund schriftlicher und mündlicher Prüfungen über 6 vorgeschriebene und 3 gewählte Fächer (letztere von dem Kandidaten unter 11 Fächern auszuwählen). Näheres in dem betr. Reglement.

Studium der Polizeiwissenschaft.
Juristische, medizinische und naturwissenschaftliche Fakultät.

Die Universität verleiht das Diplom für polizeiwissenschaftliche Studien auf Grund theoretischer und praktischer Prüfungen über 7 Fächer und 4 praktische Arbeiten. Näheres in dem betr. Reglement. Das Diplom ist bestimmt für zukünftige höhere (technische) Polizeibeamte und für Gerichtssachverständige.

Handels-Hochschule.
Juristische Fakultät.

Die Universität verleiht die Würde eines Lizentiaten sowie diejenige eines Doktors auf Grund schriftlicher und mündlicher Prüfungen, die Fächern folgender Gebiete angehören: Handel u. Bankwesen, Verwaltung, Verkehr, Zoll- u. Versicherungswesen. Näheres in dem betr. Reglement.

III. Medizinische Fakultät.

Dekan: A. **Maheim.**

Pff. ord.: A. **Roud** (14. 1. 71) beschreib. Anat. Nervensyst. u. Sinnesorg. 5. — M. **Arthus** (9. 1. 62) Physiol. d. Nervensyst. 6; Physiol.

Digitized by Google

(ausgew. Fragen) 2; Demonstr. 2 Nachm. — H. **Beltzke** (21. 6. 75) allg. Pathol. 4; prakt. Kurs d. pathol. Histol. 4; Obdukt., je nach Material; Arbtn. im Labor. f. Vorger. tägl. — C. **Roux** (22. 3. 57) chir. u. gynäkol. Klin. 7 m. $1^1/_2$; allg. Chir. 4; diagnost. u. Verbandkurs (m. d. I. Assist. d. Klin.) 4. — B. **Galli-Valerio** (4. 4. 67) Hyg. 3; Parasitol. (theoret. Kurs) m. Demonstr. 2; parasitol. Prakt. 3; gewerbl. Hyg. (theoret. Kurs) m. Demonstr. 1; Arbtn. im Labor. f. Vorger., Ärzte, Veter. u. Pharm. tägl. — L. **Michaud** (8. 6. 80) med. Klin. 6; propädeut. Klin. 2; inn. Pathol. (theoret. Kurs) 2; therapeut. Prakt. am Krknbett (m. d. I. Assist. d. Klin.) 1. — N. **Loewenthal** (15. 1. 55) spez. Histol. 3; histol. Labor. 2 Nachm.; Spez. Arbtn. f. Vorger. tägl.

Pff. ext.: J. **Larguier** (3. 4. 76) (physiol. Psychol.) liest nicht. — G. **Rossier** (7. 3. 64) geburtsh. Klin. 3 m. $1^1/_2$; geburtsh. Poliklin. u. Touchierkurs 6 pg.; geburtsh. Operat. am Phantom (m. Weith u. Thélin) 2; normale Geburtsh. (theoret. Kurs) 2. — M. **Muret** (24. 3. 63) theoret. Gynäkol. (Krkhtn. d. Uterus, Physiol. u. Pathol. d. Menstruat.) 2; gynäkol. Poliklin. (prakt. Kurs) 4—6. — P. **Demiéville** (26. 12. 55) Poliklin. 3 m. $1^1/_2$. — S. **Eperon** (26. 6. 57) ophthalmol. Klin. 3; Ophthalmol. (theoret. Kurs) 2; Ophthalmosk. (prakt. Kurs) f. Anf. u. Vorger. je 1. — E. **Dind** (29. 3. 55) dermatol. Klin. m. Konversat. üb. Hautkrkhtn. 2; Demonstr. u. prakt. Übgn. (m. d. I. Assist. d. Klin.) 1. — A. **Combe** (5. 9. 59) Kinderklin. 2; chem. Untersuchg. d. Auswurfs, Kotes, Harns u. Blutes (durch d. Assist. d. Klin.). — A. **Mahaim** (13. 1. 67) psychiatr. Klin. 2; neurol. Poliklin. 2. — G. **Spengler** (9. 4. 63) gerichtl. Med. (theoret. Kurs) 3; gerichtsärztl. Obdukt. je nach Material. — L. **Perret** (24. 10. 63) operative Med. (theoret. Kurs m. Demonstr. u. prakt. Übgn.) 6. — J. **Berdez** (22. 2. 58) Therapeut. u. materia medica, II. Tl. 3; Elektrizit. f. Med. 2. — C. **Strzyzowski** (6. 1. 69) Labor. f. physiol. Chem. 1 Nachm. — H. **Vulliet** (31. 3. 69) Arbtsunfälle 2; spez. Chir. 1. — J. **Taillens** (8. 7. 71) Auskultat. u. Perkuss. 2; Krankenuntersuchg. 2.

Dozz.: Aug. **Dufour** (21. 4. 65) Krkhtn. d. äuß. Häute d. Auges 1 g. — Eug. **de la Harpe** (27. 11. 52) (Balneother.) liest nicht. — J. **Gonin** (10. 8. 70) Ophthalmosk. (prakt. Übgn.) 1 m.; Krkhtn. d. Augenhintergrundes, f. Vorger. 1. — M. **Weith** (24. 2. 58) geburtsh. Poliklin. 2; Hyg. d. Schwangerschft. 1 g.; Einfluß fehlerhaft. Bäder auf d. Wochenbett 1; Repetit. 1; s. a. Pf. ext. Rossier. — F. **Cevey** (15. 3. 75) Lungentuberkul. u. ihre Behdlg. 2. — M. **Preisig** (26. 3. 75) Projektion. v. Gehirnschnitten g. (10 Vorlesgn. am Schluß d. Sem.). — Ch. **de Montet** (1. 6. 81) Diagnost. u. Ther. d. Neurosen 1. — N. **Popoff**, mikrosk. Anat. m. Demonstr. 2; Embryol. 5; embryol. Arbtn. 1 Nachm. — P. **Nicod**, Kurs d. Orthop. 1. — Ch. **Thélin**, Repetit. d. Gynäkol. 1 g.; Touchierkurs 1; s. a. Pf. ext. Rossier.

IV. Philosophische Fakultät.

Dekan: H. **Meylan.**

Pff. ord.: P. **Sirven** (21. 1. 65) La Rochefoucauld, La Bruyère 2; Montesquieu 1; frz. Sem. u. prakt. Übgn. 2; Besprechg. d. schriftl. Arbtn. 2. — A. **Maurer** (30. 8. 42) histor. Stud. d. dtsch. Sprache (in dtsch. Spr.) 1; dtsch. Sem. (dtsch. Vortr., Aufsätze, Debatten) (in

Digitized by Google

dtsch. Spr.) 1; dtsch. Lit. (d. junge Deutschld.) 2; d. engl. Theater v. Lyly bis Bernard Shaw 1; ethnopsych. Betrachtgn. üb. d. russ. Theater 1. — E. **Rossier** (17. 2. 65) röm. Gesch. 2; polit. Gesch. Europas seit 1866 3; diplomat. Gesch. 1; Übgn. u. prakt. Arbtn. 1 pg. — M. **Millioud** (31. 12. 65) Gesch. d. Philos. bis z. Renaiss. 3; allg. Philos. I. (Probl. d. Erkenntn., ontol. Probl.) 2; allg. Soziol. 2; soziol. Sem. 14 tg. 1 m. — V. **Pareto** (15. 7. 48) Soziol. 3 (Mai). — H. **Meylan** (17. 12. 60) d. griech. Prosa u. ihre Entwicklg. 2; Kranzrede d. Demosthenes 2; lit.-histor. Übgn. 1; Sem. 1.

Pff. ext.: F. **Olivier,** Virgil u. d. epische Dichtg. 3; Übgn. (Catull) 2. — E. **Muret** (27. 12. 61) ital. Lit. (Dantes Leben u. Werke) 1; altfrz. Sem. (Chrestien de Troyes' „Chevalier au Lion") 1; ital. Sem. (Dantes Divina Commedia) 1. — F. **Guex** (10. 2. 61) Methoden d. Pädag. 1; pädag. Übgn. 1; Schulorganisat. 1 g. — P. **Boninsegni** (10. 10. 69) (Nat.-Ökon.) s. iur. Fak. — J. **Larguier** (29. 3. 76) (physiol. Psychol.) liest nicht. — A. **Fornerod** (7. 3. 62) Relig.-Gesch. 2. — E. **Hausknecht** (23. 5. 53) (engl. Spr. u. Lit.) liest nicht. — A. **Naef** (10. 11. 62) Archäol. d. Schweiz: Bronzezeit, Museumsbesuche 2.

Dozz.: E. **Chatelanat** (16. 5. 62) Rom im 15. u. 16. Jahrh., v. d. Renaiss. bis Julius II. u. Leo X. 2; niederld. Malerei (holländ. Schule, Rembrandt) 2. — A. **Taverney** (21. 9. 58) rumän. Linguist. (ausgew. Kap.) 1 pg.; neufrz. Verslehre 1. — A. **Weilauer** (11. 4. 70) d. Mysterien v. Eleusis 1. — H. **Schacht** (21. 3. 63) Sanskr.: Grammat. u. Interpret. ausgew. Stücke nach Stenzlers Grammat. u. d. Nalopâkhyâna 1. — M. **Feyler** (16. 5. 63) (Kriegsgesch.) liest nicht. — Ch. **Biermann** (9. 3. 75) regionale Monographien 2; wirtschftsgeogr. Übgn. 1. — Ch. **Gilliard** (16. 2. 79) (waadtländ. Gesch.) liest nicht. — Kurt **Geißler** (10. 7. 59) d. Probl. d. Unendlichen (in dtsch. Spr.) 1 ö. — G. **Volait** (21. 7. 82) Konversat. (Gesch. d. Philos.) 2.

Lekt.: M. **Frampton,** Engl. (prakt. Übgn.) 2; Erkl. e. Stückes v. Shakespeare 1.

Französisches Seminar.

Pf. ord.: P. **Sirven** (21. 1. 65) La Rochefoucauld, La Bruyère 2; Montesquieu 1; frz. Sem. u. prakt. Übgn. 2; Besprechg. d. schriftl. Arbtn. 2.

Pf. ext.: E. **Muret** (27. 12. 61) Chrestien de Troyes' „Chevalier au Lion" 1.

Doz. u. Lekt.: A. **Taverney** (21. 9. 58) neufrz. Versl. 1. — A. **André** (17. 2. 61) frz. Sprache, neu- u. neuest. Französ., Lesen v. Lustspielszenen d. 18. u. 19. Jahrh. 2; frz. Lekt. (Schriftsteller d. 19. Jahrh.) 2; frz. Lexikol. 2; Vortragskunst 2; frz. Grammat. 2.

Ferienkurse (20. Juli—30. Aug.):

Pff.: M. **Millioud** (31. 12. 65) d. Stil in d. Hauptperiod. d. frz. Lit. 12. — E. **Rossier** (17. 2. 65) üb. Fragen aus d. zeitgenöss. Gesch. 12. — A. **Maurer** (30. 8. 42) prakt. Neuergn. in d. Unterr. d. lebend. Sprachen 6; Theor. d. Übersetzg. 3; freie Übersetzgn. aus d. Deutsch., Englisch., Russisch. ins Französ. je 3.

Digitized by Google

Dozz. u. Lektt.: A. **Taverney** (21. 9. 58) d. frz. Aussprache, verglichen m. d. Ausspr. d. hauptsächl. europ. Spr.; Übgn. am Phonograph u. s. Verwendg. im Unterr. 12. — G. **Volait,** Bilder aus d. liter. Leben d. 19. Jahrh. 12. — A. **André,** Vortragskunst 6; Grammat. 6; Lit. (d. zeitgenöss. Theater in Frankr.) 6.

20. Juli—9. Aug.: Pf. E. **Rossier** (17. 2. 65) Lesen v. Zeitgn. u. Zeitschrftn., Erkl. u. Debatten 6. — P.-D. A. **Taverney** (21. 9. 58) Übgn. in d. Aussprache 6.

10.—30. Aug.: P.-D. A. **Volait,** Erkl. neufrz. Texte 6; Aufsatz 6. — Lekt. A. **André,** Vortragskunst 6; Grammat. 6.

V. Naturwissenschaftliche Fakultät.

Dekan: L. **Maillard.**

Zerfällt in drei Sektionen.

1. Mathematische u. naturwissenschaftliche Sektion; 2. pharmazeutische Sektion (Pharmazeuten-Schule); 3. technische Sektion (Ingenieur-Schule).

1. Mathematische und naturwissenschaftliche Sektion.

Pff. ord.: H. **Amstein** (27. 8. 40) Theor. d. ellipt. Funkt. 3; höh. Algebra, lineare Transformat. 2. — M. **Lacombe** (7. 2. 62) beschreib. Geom. II. 2; geometr. Zeichn. dazu 4; analyt. Geom. II. 3; Übgn. dazu 2; Geom. d. Lage 2. — B. **Mayor** (12. 2. 66) ration. Mechan. II. 4; IV. 2; mathem. Phys. 2. — T. **Kehrmann** (8. 5. 64) org. Chem. (Fettreihe) 6; Labor. f. org. Chem. 4 Nachm.; Arbtn. f. Vorger. tägl. — M. **Lugeon** (10. 7. 70) allg. Geol. 2; stratigr. Geol. 1; Paläontol. 2; Aufnehmen geol. Karten 8—10 Tage; Labor. f. Anf. 4; Arbtn. f. Vorger. 5 Tage; geol. Exkurs. 4—8 Tage monatl. — H. **Blanc** (15. 9. 59) vergl. u. systemat. Anat. d. Wirbeltiere 6; allg. Anat. u. Physiol. 2; Labor. f. Zool. u. vergl. Anat. (Wirbeltiere) 4; Arbtn. f. Vorger. tägl. — E. **Wilczek** (22. 1. 67) systemat. Botan. 4; Pflanzenphysiol. II. (durch **Maillefer**) 1; Pflanzenbestimm. 2; Labor. f. Botan. II. 4; Arbtn. f. Vorger. tägl.; Labor. f. Mikrosk. d. Drogen u. -pulver 4; Exkurs. 1 m. — Alb. **Perrier** (3.6.83) Exp.-Phys. II. 5; spez. Phys. II. 3; Arbtn. f. Vorger. tägl. — B. **Galli-Valerio** (4. 4. 67) (gewerbl. Hyg.) s. pharmaz. Sektion.

Pff. ext.: G. **Dumas** (25. 3. 72) Diff.- u. Integr.-Rechng. II[1] 5; Übgn. dazu 2; verschied. Fragen z. Anal. 2; mathem. Sem. 14tg. 1 m. 2. — L. **Maillard** (28. 9. 67) Astron. (Sonne, Planetensyst.) 3; Integr.-Rechng. m. Anwendg. auf d. Naturwiss. 4; Mechan. (Dynam.) 2. — L. **Pelet** (17. 4. 69) gewerbl. Chem. 2; chem. Produkte 4; Labor. f. anorg. Chem. 4 Nachm. — P. **Dutoit** (9. 9. 73) physikal. Chem. (chem. Mechan.) 2; gewerbl. Elektrochem. 3; Labor.-Arbtn. tägl. — R. **Mellet** (22. 7. 77) analyt. Chem. 2; Labor. f. pharmazeut. Anal. 3 Nachm. — C. **Strzyzowski** (6. 1. 69) Labor. f. physiol. Chem. (normale u. pathol. Biochem.) 1 Nachm.; Labor. f. toxikol. Chem. 2 Nachm. — Konst. **Dutoit** (12. 8. 58) physikal. Labor. 2 Nachm. — R. **Reiß** (8. 7. 73) theoret. Photogr. 1; Labor. f. Photogr. 3. — P. **Mercanton** (11. 5. 76) allg. Meteorol. I (thermische): d. Wasser in d. Atmosphäre 2. — S. **Dumas,** Wahrscheinlichktsrechng. I. 2.

Digitized by Google

Dozz.: **M. Sigg,** allg. Mineral. 3; beschreib. Mineral. 1; Petrogr. 1; Erzlagerstätt. 2; Labor. f. Anf. 4, f. Vorger. 5 Tage; Exkurs. 4—8 Tage monatl. — Ch. **Arragon** (22. 7. 75) Anal. d. Petroleums, d. Öle u. Seifen (theoret. Kurs) 1 pg.; Labor. f. Anal. d. Nahrgsm. 2 Nachm. — C. **Jaccottet** (4. 1. 72) Algebra (ausgew. Kap.) 2. — **M. Paschoud,** bestimmte Integrale, Integr.-Rechng. 2. — **M. Duboux,** Komplexe d. Platins, d. Kobalts etc. 1. — **M. Piccard,** org. Chem. (ausgew. Kap.) 1. — C. **Dusserre** (Agrikulturchem.) liest nicht. — F. **Porchet** (13. 8. 78) (Chem.) dgl. — F. **Jaccard** (27. 11. 75) Klimatol. (ausgew. Kap.) 1 δ. — Ch. **Biermann** (9. 3. 75) Wirtschftsgeogr. 2; geogr. Übgn. 1. — A. **Maillefer** (25. 7. 80) Pflanzenphysiol. (Phys. d. Pflanze) 1; physiol. Anat. d. Pflanzen (ausgew. Kap.) 1.

2. Pharmazeutische Sektion.
Dir. E. **Wilczek.**

Pff. ord.: T. **Kehrmann** (8. 5. 64) org. Chem. 6; prakt. Übgn. f. Pharm. (3. Sem.) 12, 4. Sem. (m. Mellet) 4. — E. **Wilczek** (22. 1. 67) systemat. Botan. 4; Pflanzenphysiol. II (durch Maillefer) 1; pharmaz. Botan. (Forts.) 2; Pharmakogn. (Forts.) 2; Pflanzenbestimm. 2; Labor. f. Botan. (Forts.) 2; Labor. f. Mikrosk. d. Drogen u. -pulver 4; Arbtn. f. Vorger. tägl.; Exkurs. — B. **Galli-Valerio** (4. 4. 67) Hyg. 3; Parasitol. 2; gewerbl. Hyg. 1; parasitol. Prakt. 3; Arbtn. f. Vorger., Ärzte u. Pharm. tägl. — M. **Lugeon** (10. 7. 70) allg. Geol. 2; geol. Exkurs. 4—8 Tage monatl. — H. **Blanc** (15. 9. 59) allg. Anat. u. Physiol. 2. — A. **Perrier** (3. 6. 83) Exp.-Phys. 5.

Pff. ext.: C. **Strzyzowski** (6. 1. 69) pharmaz. Chem. (Forts.) $1^1/_2$; Labor. f. physiol. Chem. 4; Labor. f. toxikol. Chem. 8; Gehaltsbestimmg. d. Arzneien 4. — L. **Pelet** (17. 4. 69) Labor. f. anorg. Chem. (m. Mellet) 12. — R. **Mellet** (22. 7. 77) analyt. Chem. 2; Labor. f. pharmaz. Anal. 3 Nachm. — Konst. **Dutoit** (12. 8. 58) physikal. Labor. 1 Nachm.

Doz.: Ch. **Arragon** (22. 7. 75) Anal. d. techn. Öle, Seifen etc. (theoret. Kurs) 1; Labor. f. Anal. d. Nahrgsm. 8.

3. Technische Sektion.
Dir.: **M. Lacombe.**

Pff. ord.: M. **Lacombe** (7. 2. 62) beschreib. Geom. II. 2; geom. Zeichn. dazu 1 Nachm.; analyt. Geom. II. 3; Übgn. dazu 2. — B. **Mayor** (12. 2. 66) ration. Mechan. II. 4; IV. 2; graph. Statik IV. 1, VI. 2; Zeichn. dazu 4. — A. **Dommer** (8. 2. 69) Material-Widerstandsfähigkt. II. 4; Metallbauten IV. 2, VI. 2; Übgn. u. Entwürfe dazu 8. — T. **Kehrmann** (8. 5. 64) org. Chem. II. 6; Labor.-Arbtn. 4 Nachm. — M. **Lugeon** (10. 7. 70) allg. Geol. II. 2; geol. Exkurs. 4—8 Tage monatl. — Alb. **Perrier** (3. 6. 83) Exp.-Phys. II. 5; spez. Phys. II. 3.

Pff. ext.: G. **Dumas** (25. 3. 72) Diff.- u. Integr.-Rechng. II. 5; Übgn. dazu 2. — L. **Maillard** (28. 9. 67) Integr.-Rechng. II. m. Anwendg. auf d. Wissensch. 4; theoret. Mechan. IV. 2. — **Paris** (22. 5. 78) graph. Statik VI. 1; Zeichn. dazu 3. — R. **Mellet** (22. 7. 77) analyt. Chem. II. 2. — L. **Pelet** (17. 4. 69) gewerbl. Chem.: IV (Verfahren u. Appar.) 2, VI (chem. Produkte) 4; Labor. f. anorg. Chem. 4 Nachm. — P. **Dutoit**

Digitized by Google

(9. 9. 73) physikal. Chem. IV. 2, VI. 3; Labor.-Arbtn. tägl. — E. **Bosset** (8. 2. 57) Brücken aus Mauerwerk IV. 3; Straßen- u. Eisenbahnbau IV. 2, VI. 2; Übgn. u. Projekte dazu 8. — H. **Chenaux** (21. 3. 64) Topogr. IV. 2; Eisenbahnsignale VI. 2; Feldmess. IV. 4; geodät. Übgn. VI. 4. — N. **de Schoulepnikow** (30. 1. 56) hydraul. Arbtn. VI. 4. — J. L. **Spiro** (30. 5. 73) gewerbl. Gesetzgebg. VI. 2. — M. **Colombi,** Hebemasch. IV. 2; Skizzen u. Entwürfe dazu 4; Thermodynam. IV. 3; therm. Maschin. VI. 3; Übgn. u. Entwürfe dazu 8. — R. **Neeser** (20. 6. 80) Hydraul. IV. 1; hydraul. Maschin. VI. 2; Übgn. u. Entwürfe dazu 8. — J. **Landry** (3. 10. 75) gewerbl. Elektrizit. IV. 2, VI. 2; elektromechan. Bauten VI. 2; Übgn. u. Entwürfe dazu 4; Labor. f. Elektrizit. 4. — E. **Gaillard** (14. 5. 74) elektr. Anlagen VI. 2. — P. **Mercanton** (11. 5. 76) elektr. Messgn. IV. 2; physik. Labor. IV. 4. — Konst. **Dutoit** (12. 8. 58) physikal. Labor. IV. 4.

Dozz : M. **Sigg,** allg. Mineral. II. 3. — M. **Guénod,** Masch.-Elemente II. 1, IV. 1; Hydraul. IV. 2; Übgn. dazu 1.

NB. Die technische Sektion ist eine technische Hochschule, welche Diplome für Civil-Ingenieure, Maschinen-Ingenieure, Elektrotechniker und Techniker-Chemiker erteilt.

Bibliotheken.

1. Die Kantonal- und Universitäts-Bibliothek, alle Wochentage geöffnet; vgl. Anschlag. Dir. L. **Dupraz.**

2. Studenten-Bibliothek, geöffnet Mittwoch v. 1—3 Uhr.

3. Bibliothek der naturforschenden Gesellschaft. Man hat sich an den Direktor der Kantonal-Bibliothek zu wenden.

4. Bibliothek der Medizin-Schule, Montag u. Donnerstag v. $5^1/_2$—$6^1/_2$ Uhr abends.

5. Bibliothek der Techn. Hochschulen.

Laboratorien, Kliniken und Museen.

I. Laboratorien. 1. Chemisches: Dirr.: org. Pf. **Kehrmann,** anorg. Pf. **Pelet;** 2. Physikalisches: Dirr. Pff. K. **Dutoit** u. **Perrier.** — 3. Labor. f. gewerbl. Elektrizität: Dirr. Pff. **Landry** u. **Mercanton;** 4. f. Zool. u. vergl. Anat.: Dir. Pf. **Blanc;** 5. f. Physiol.: Dir. Pf. **Arthus;** 6. Anat. Amphitheater: Dir. Pf. **Roud;** 7. Embryol. Labor.: Dir. Pf. **Bugnion;** 8. Labor. f. Histol.: Dir. Pf. **Löwenthal;** 9. Pathol. Inst.: Dir. Pf. **Beitzke;** 10. Laborat. f. Therap.: Dir. Pf. **Berdez;** 11. Labor. f. physiol. Chem.: Dir. Pf. **Strzyzowski;** 12. Geol. Labor.: Dir. Pf. **Lugeon;** 13. Mineral.: Dir. vacat; 14. Labor. f. landw. Chemie: Dir. P.-D. **Porchet;** 15. Labor. f. Photogr.: Dir. Pf. **Reiß;** 15a. Institut f. wiss. Polizei: Dir. Pf. **Reiß;** 16. Labor. f. systemat. Botanik u. botan. Mikrosk.: Dir. Pf. **Wilczek;** 17. Labor. f. Bakteriol., exper. Pathol. und Hyg.: Dir. Pf. **Galli-Valerio;** 17a. Laborator. f. chem. u. bakt. Analyse d. Genußm. u. Getränke: Dir. Doz. Ch. **Arragon;** 18. Labor. f. physikal. u. Elektrochemie: Dir. Pf. P. **Dutoit;** 19. Labor. f. gewerbl. Chem.: Dir. Pf. **Pelet.** — II. Kliniken. 1. Medizinische: Dir. Pf. **Michaud;** 2. Chirurgische (m. Poliklinik): Dir. Pf. **Roux;** 3. Geburts-

Digitized by Google

hilfliche: Dir. Pf. G. **Rossier**; 4. Dermatologische: Dir. Pf. **Dind**; 5. Ophthalmologische: Dir. Pf. **Eperon**; 6. Psychia'rische: Dir. Prof. **Mahaim**; 7. Otol. u. Laryngologische: Dir. vacat; 8. Kinder-Klinik: Dir. Dr. **Combe**; 9. Poliklinik: Dir. Pf. **Demiéville**. — III. Museen. 1. Zoologisches: Konservator Pf. **Blanc**; 2. Geologisches: Konservator: Pf. **Lugeon**; 3. Botanisches: Konservator Pf. **Wilczek**; 4. Antiquitäten- u. Münz-Kabinett: Konservator vacat; 5. Museum der schönen Künste: Konservator Pf. **Bonjour**. — IV. Institute in Verbindung mit der Universität: Zeichenschule. — Fechtschule. — Reitbahn. — Ruderklub.

Akademische Vereinigungen.

Commentwaffe: Korbschläger.

Schweizerische Verbindungen a) mit unbed. Satisf.: Alpigenia, Corps im ASC. (cf. S. I. a. 1), gest. 15. 6. 55 in Zürich als Polyt.-Vb., aufgelöst SS. 66, rek. als Polyt.-Vb. m. u. S. 6. 2. 75, aufgelöst SS. 83, rek. in Bern 19. 10. 84 durch die dortige Vb. Zähringia [gest. 15. 5. 76 als Neu-Helvetia; h.rot-weiß-schwarz, Ff. rot-schwarz, P. Silber, schwarze Seiden-M.], s. II. 1890 als C. im ASC., aufgelöst SS. 96, rek. in Zürich 1. 4. 99, aufgelöst 25. 9. 1901, rek. 21. 4. 10 in Lausanne, susp. Schwarz-weiß-gold, Ff. schwarz-weiß, P. Gold, zitronengelbe Teller-M. (bis 20. 6. 1910 rot-weiß-h.grün, Ff. rot-grün, P. Gold, d.grüne M.). Br.: Hôtel de la Cloche. — Jurassia, Turnerschaft i. d. SAT. (cf. S. I. a. 2), gest. 16. 12. 97 als Univ.-TV., s. 1. 1. 99 T. Jurassia, susp. WS. 08/09 bis Anfang WS. 11/12. H.blau-weiß-d.rot, Ff. blau-rot, P. Silber, h.blaue M. (im SS. Seide). Kn.: Café de la Banque. X, XX, XXX. — b) m. freigestellter Satisf.: Helvetia, Sekt. der „Schweiz. Stud.-Vb." (cf. S. II. c. 1), gest. 6. 6. 47 als Neu-Zofingia, susp. 55 bis 57. D.rot-weiß-d.rot, P. Silber, rote M. Kn.: Villa Perce-Neige, Chemin de Malley 9; Br.: Café Gugel, Derrière-Bourg. — c) ohne Satisf.: Société de Belles-Lettres (cf. S. III. 1), gest. 16. 11. 1806. Grün-rot-grün, P. Silber, d.grüne M. Kn.: Guillaume Tell; Adr.: Hôtel de la Paix, Av. Benj. Constant. — Zofingia, gest. Juli 1820. Rot-weiß-rot, P. Gold, weiße M. (cf. S. II. d. 1). Kn.: Blanche-Maison, route de Montoie; Adr.: Hôtel de la Cloche, Grand-Pont. — Stella (cf. S. III. 2), gest. 5. 12. 57 an d. Ingenieurschule, s. 83 Stella, 87 verschmolzen m. d. Pharmacia. Weiß-blau-weiß, P. blau u. Gold, weiße M. mit blauem Stern auf dem Deckel. Kn.: Tourelles Montriond, Boulevard de Grancy; Adr.: Café Lumen, Grand-Pont. — Lemania, Sekt. des „Schweiz. Stud.-V." (cf. S. II. d. 2), gest. 29. 2. 92. Orange-weiß-grün, Ff. orange-weiß, P. Silber, orange M. Lokal: Café du Musée, Place Riponne. — Société vaudoise d'études notariales, gest. 16. 7. 45 als Soc. lausannoise d'études notariales; s. 1905 ftr. Grün-weiß-grün, P. Gold, grüne M. Jur.-wissenschaftl., unpolit. Tendenz. Lokal: Café du Globe, Grand-Pont. — Libertas, Sekt. d. ak. Abstinenten-V. (cf. S. IV. 2), gest. 1898. Abz.: Nadel mit rot-weißem Schildchen. Lokal: Hôtel du Major Davel. — Association chretienne d'Etudiants (cf. S. IV. 1). Adr.: Maison

Digitized by Google

Borgeaud, Cité-Derrière 26. — Association des Étudiants ès-sciences sociales, gest. 1909; nicht korp. Adr.: Univ.

Ausländer-Verbindungen: Germania, deutsche Stud.-Vb. mit Corpsprinzip, gest. 7. 6. 87, susp. 12. 12. 90 bis 27. 4. 91 (SS. 92 zeitweilig Hansea), vertagt 1914. Schwarz-weiß-rot, Ff. schwarz-rot, P. Silber, schwarze Samt-M., im SS. weiße St. X, XX, XXX. Kn.: Rue de la Tour 15; Br.: Café Gugel, Derrière-Bourg. — Deutsch-ak. Alpen-V., gest. als Deutsch-ak. Ski- u. Alpenklub. Im Ak. Sportbund (cf. IV. 10). — Deutsch. Studentenabend, freie Vg. aller deutschsprechenden Stud., gest. SS. 1906, aus dem Deutschen Abend hervorgeg. Lokal: Café de la Banque. — Minerva, griech. Stud.-V., gest. 1897, rek. 1902. Blau-weiß-blau, d.blaue M. (Verband cf. S. VII. 1). Lokal: Café du Centenaire, rue du Maupas. — Bratstwo, V. bulgar. Stud. u. Studentinnen, gest. 1891 (vorher Družba). Weißgrün-rot, P. Gold, d.rote M. (Verband cf. S. VII. 2). Lokal: Café Vaudois, place Riponne. — Armenia, armen. Stud.- u. Studentinnen-V., gest. 1907. Rot-weiß-grün, violette M. — Société d'Etudiantes, internat. Studentinnen-V., gest. 1903. Blauschwarz-blau-silber. Literar., wissenschaftl. u. künstlerische Tendenz; unpolitisch. Lokal: Crêmerie moderne, Place St. François. — Israel, jüd.-nat. Stud.- u. Studentinnen-V., gest. 1908. Weißblau, P. schwarz, blaues Samt-Barett (im Verband d. ostjüd. Stud.-Vereine, cf. S. VII. 4). Lokal: Rue de Bourg 29; Adr.: Café de la Paix. — Hatikwah, ak. zionist. V., gest. 1913. Blau-weiß, P. Gold, blaue M. m. Davidstern auf d. Deckel (Verband cf. S. VII. 5). — Romania, rumän. Stud.-V., gest. 1902. Blau-gelb-rot, graue M. Lokal: Café Beau-Site. — Misr, ägypt. Stud.-V., gest. SS. 07, susp. Weiße M. m. rotem Rande u. ägypt. Wappen a. d. Deckel. — Spójnia, V. poln. Stud. u. Studentinnen, gest. 1908. Fortschrittl. Tendenz. Lokal: Pension Jekiel, Terreaux 10. — Poln. Stud.-V. Lokal: Rue des Terreaux 10. — Gegenseitigkeits-Unterstützungskasse russ. Studentinnen u. Stud. — Russ. Bibliothek. Lokal: Galeries du Commerce. — Russ. Arbeitsamt. Adr.: Grand-Pont 16. — Kemal, Gesellsch. muselman. ottoman. Stud., gest. 1912. Rot-gold-rot, d.graue M. — Ottoman. Bibliothek, gegr. 1910. Lokal: Grand Pont 12. — Portugies. ak. Gesellschaft, gest. 31. 1. 1912. Grün-rot, P. Gold, schwarzes Samt-Barett. Lokal: Hôtel de la Poïx.

NEUCHATEL [1]).

Immatr.: Termin: innerhalb der ersten 4 Wochen nach Beginn des Semesters, später nur mit Genehmigung des Rektors.

---

[1]) **Vorlesungssprache Französisch. Diejenigen Vorlesungen, welche in deutscher Sprache gehalten werden, sind durch † gekennzeichnet.**

Digitized by Google

Betrag: 10 Fr. — **Exmatr.:** 5 Fr. — **Hospitanten:** Personen über 18 Jahre, die nicht die Bedingungen zur Immatrikulation erfüllen, können als Hörer (Auditeurs) zugelassen werden. **Vorlesungen: Honorar** f. d. Wochenstunde: 5 Fr. für Studenten, 7 Fr. für Hospitanten; in besonderen Fällen höhere Sätze. — **Vorlesungssprache:** Französisch, mit Ausnahme der für deutsche Juristen bestimmten Vorlesungen, sowie der Vorlesungen über deutsche, englische und italienische Literatur. **Neufranzösisches Seminar für Fremde:** 20 Stunden wöchentlich. — **Wohnungen:** wie in Bern; Auskunft erteilt das Comité de Patronage.

Universität.

Gestiftet als Akademie durch Friedrich Wilhelm III. von Preußen 1838, eingegangen 1848, neugegründet 1866, zur Universität erhoben 18. Mai 1909.

Anfang 25. April, Ende Mitte Juli.

Rektor: **Dumont** (theol. Fak.). — *Dekane:* **Morel, Mentha, Jeanjaquet, Fuhrmann.**

I. Theologische Fakultät.

Dekan: E. **Morel.**

Pff. ord.: E. **Morel** (12. 9. 58) Exeg. d. N. T. (I. Korintherbr.) 4; Kritik d. N.T. (Textgesch.) 1. — Henri **Du Bois** (5.1.38) Dogmat. II. 5. — Em. **Dumont** (29. 6. 51) Enzyklop. d. theol. Wissenschft. 1; Homilet. 2; homilet. Übgn. 1. — James **Paris** (6. 3. 70) Kirchengesch. (Protestantism. u. Katholizism. im 17. u. 18. Jahrh.). — Léon **Cart** (3. 7. 69) alttest. Exeg. 3; Krit. d. A.T. 2; bibl. Archäol. 2; Gesch. d. Volkes Israel 2; hebr. Grammat. u. Lekt. 2.

Dozz.: W. **Corswant** (Relig.-Gesch.) hat nicht angekündigt. — G. A. **Bienemann** (soz. Christent.) tgl. — Basileo **Mastronardi,** relig. Kritik (d. Frau u. d. Relig.) 2.

Alle Professoren: Predigtübgn. 2.

II. Juristische Fakultät.

Dekan: F. H. **Mentha.**

Pff. ord.: F. H. **Mentha** (7. 4. 58) schweiz. Zivilr. (Familienr., Forts.) 5; Zivilproz.: Proz. in Streitsachen 2; Betreibgs.- u. Konkursr. 4; Strafr., spez. Tl. 2. — Charles **Meckenstock** (14. 9. 65) Einf. in d. Rechtswiss. 3. — Edouard **Béguelin** (8. 6. 66) Übersetzg. u. Erkl. d. Institut. Justinians 2; schweiz. ZGB.: Obligationenr., allg. Teil 5, spez. Teil 3; Völkerr. in Kriegszeiten 2. — Tell **Perrin** (9. 11. 80) Verwaltgsr. Geistig. Eigentumsr.: Patente, Fabrikmarken, gewerbl. Modelle, liter. u. künstler. Eigentum 4. — Charl. **Ott,** Gesch. u. Syst. d. röm. Privatr. (Familien-, Sachenr.) 3. — Gg. **Sauser-Hall,** internat. Strafr. 2; vergl. Zivilr. 2.

Pff. ext.: André **de Maday** (16. 4. 77) Rechtsphilos., allg. Tl. 2; Soziol. (theoret. Tl.) 1. — Georges **Sandoz** (12. 5. 61) Vergehen gegen d. Gesundht. u. d. Leben 1.

Digitized by Google

III. Philosophische Fakultät.

Dekan: Jules **Jeanjaquet.**

Pff. ord.: P. **Dessoulavy** (8. 8. 53) d. alte Komödie 2; Aristoteles' Staat d. Athener 2; griech. Übgn. 1; klass. Archäol. (griech. Skulptur) 1. — Jules **Le Coultre** (29. 3. 49) lat. Lit. (letzte Jahrh.) 2; Quintilian, B. X. 2. — M. **Niedermann** (19. 5. 74) allg. linguist. Probleme 1. — Jules **Jeanjaquet** (19. 2. 67) histor. frz. Grammat. (Wortbildg.) 2; Übgn. dazu 1; Interpret.: Extraits des Chroniqueurs franç., publ. par G. Paris et Jeanroy 1; Rolandslied 1. — Arth. **Piaget** (29. 11. 65) franz. Lit. d. Mittelalt. (Schelmenlieder) 2; Lekt. v. Texten 2; Gesch. v. Neuchâtel (paläogr. Übgn.) 2. — Philippe **Godet** (23. 4. 50) frz. Lit. (Châteaubriand) (Forts.) 2; prakt. Übgn. 2. — Luigi **Sobrero** (27. 5. 66) ital. Lit. (La poesia popolare) 2; Interpret.: Boccaccio, Novelle scelte 1; ital. Unter- u. Oberkurs je 2. — William **Domeier** (24. 7. 41) †dtsch. Lit. (d. klass. Periode v. Lessing bis Goethe) 2; †d. dtsch. Drama in d. 2. Hälfte d. 19. Jahrh. 1; †Gesch. d. dtsch. Sprache (Lehnwörter) 1; †Übgn. im dtsch. Aufsatz u. Improvisat. — J.-A. **Swallow** (11. 7. 61) amerikan. Lit. 2; Gesch. d. engl. Sprache 1; engl. Unter- u. Oberkurs je 2. — Charles **Robert** (21. 5. 72) allg. Gesch.: d. 30jähr. Krieg (letzte Periode), d. Revolut. v. Engld. 2; Schweizergesch. (Ende d. Restaurat.) 2. — Charles **Knapp** (20. 6. 55) Geogr. v. S.-Amerika 2; Geogr. v. S.-Amerika v. wirtschftl. Standpkte. 1; geogr. Prakt. 1; Madagaskar, m. Demonstr. im ethnograph. Museum 2. — Emman. **Junod** (25. 12. 65) zeitgen. Zollpolit. 3; Vergleichg. d. wirtschftl. Kräfte Frankr. u. Deutschlds. 18⁷0—1914 2; Volkswirtschftsl. (Übersicht) seit Adam Smith 1; Übgn. (Volkswirtschftspolit.) 2. — Arn. **Reymond,** Gesch. d. alt. Philos. v. Aristoteles bis z. Mittelalt. 3; philos. Übgn.: Durkheim, les règles de la méthode sociologique (Alcan, Paris) 1; Philos. d. Wissenschftn. 1; Psychol. (d. Gedächtn.) 1; Pädag.: L'Émile v. J. J. Rousseau 1.

Pff. ext.: Emile **Farny** (23. 1. 64) zeitgenöss. Gesch.: Europa 1815—1848, Zeitalt. d. Restaurat., d. Revolut. 1830 u. 1848 1; d. Hohenzollern u. d. Romanows im 19. Jahrh. 1. — Alfr. **Lombard** (10. 12. 78) Lekt. frz. Schriftsteller: Voltaire (Lettres), Flaubert (Morceaux choisis) 1. — Alb. **Naef,** Archäol. d. Schweiz (archäol. Exkurs.) — G. **Jéquier** (14. 8. 68) Ägypt. 1; ägypt. Archäol. 1.

Dozz.: Tomas **Bertràn** (9. 7. 70) span. Unter- u. Oberkurs je 2. — P. **Vouga** (4. 6. 80) Handelsbeziehgn. Mitteleuropas in d. Eisenzeit 1. — Charl. **Zumbach,** lat. Spr.: Unterkurs (Elem.-Grammat.) 3, Oberkurs (Lekt. aus Caesar) 3. — Godefroy **de Blonay,** Indianism. 1. — Jul. **Wolff,** Arab.: Lekt. aus d. Chrestomathie v. Derenburg u. Spiro, Grammat. nach Caspari-Uricoechea, Nomina u. reguläre Verba 1; Syr.: Grammat. nach Rubens Duval, Lekt. aus d. Chrestomathie v. H. Bernstein 1. — Ch. **Burnier,** Epigramme d. Martial 2; lat. Übgn. 1. — E. **Baldinger,** Kurs d. dtsch. Sprache 2; †Mhd. 1.

Neufranzösisches Seminar für Fremde.

Direktor: Prof. P. **Dessoulavy.**

Pff. ord.: P. **Dessoulavy** (8. 8. 53) Stilübgn. 2; höh. Grammat. (ausgew. Kap.) 1. — Emman. **Junod** (25. 12. 65) Besprechg. schriftl. Arbtn.

Digitized by Google

1; Interpret. d. Fabeln La Fontaine's 2; Verkehr u. Leben in Frankr. 1789—1870 1.

Pff. ext.: E. **Du Bois** (12. 3. 71) Phonet. 1. — Arth. **Dubied** (20. 7. 62) Stilübgn. 2; Referate 1; Lekt.: Pages choisies v. Th. Gautier (éd. Colin) 2, A. de Vigny (Servitude et grandeur militaire, éd. Nelson) 1; Orthogr. 1; Gallizismen 1; Grammat. m. Übgn. 2; Interpret.: J. J. Rousseau (Émile) 1; Improvisat. 1; frz. Methodol. 1. — G.-M. **Ragonod** (12. 5. 56) Vortr. (theoret. u. prakt.) 1. — Alfr. **Lombard** (10. 12. 78) frz. Lit.: 17. Jahrh. 1, 19. Jahrh. (nach 1830) 1.

IV. Naturwissenschaftliche Fakultät.

Dekan: O. **Fuhrmann.**

Pff. ord.: Eugène **Le Grand Roy** (5. 11. 52) Astron. (Verfinstergn. u. Bedeckgn.) 2; Astron., höh. Kurs (ausgew. Kap.) 1; astron. Übgn. 1; Meteorol. 1. — Adrien **Jaquerod** (19. 2. 67) Exp.-Phys. (Elektrizit. u. Optik) 5; physikal. Repetit. 1; Thermodynam. 1; Ionisat. d. Gase u. Radioaktivit. 1; ration. Mechan. 2; Labor. f. Anf. 1 Nachm., f. Vorger. 4m. halbtg. od. tägl. — O. **Billeter** (16. 11. 51) org. Chem. 6; Ergänzgn. z. anorg. Chem. 1; analyt. Chem.: volumetr. Anal. 1; gravimetr. Anal. 1; Repetit. d. org. Chem. 1; chem. Prakt. f. Med. u. Lehramtskand. 2 Nachm., f. Chem. (Anf.) 5 m. halbtg., f. Vorger. tägl. — Edm. **Béraneck** (10. 3. 59) Biol. (d. Neu-Darwinism.) 1; allg. Embryol. 1. — O. **Fuhrmann** (1. 4. 77) Zool. (Wirbellose) 4; vergl. Anat. 3; zool. Labor. f. Med. u. Lehramtskand. 1 Nachm., f. Vorger. tägl. — Aug. **Châtelain** (19. 4. 38) Anat. u. Physiol. d. Menschen (Atmg., tier. Wärme, Verdauung, Urogenitalappar.) 2; Hyg. d. Nervensyst. 1. — Henri **Spinner** (13. 11. 75) allg. Botan. (Pflanzenphysiol.) 2; Angiospermen 2; Vegetat. Europas 1; botan. Labor. f. Anf. 1 Nachm., f Vorger. tägl. — Em. **Argand,** stratigr. Geol. 1; tekton. Geol. (Mittelmeerländer) 2; Geol. d. Alpen 1; kristalline Schiefer 1; Cephalopoden 1; Labor. f. Geol., Petrogr. u. Paläontol. 1 Nachm., f. Vorger. tägl. — Maur. **de Tribolet,** spez. Mineral. 3; prakt. Übgn. im Labor. 2. — L. G. **Du Pasquier** (10. 8. 76) Anwendgn. d. Infinites.-Rechng. 3; mathem. Übgn. 2; höh. Algebra 2; Theor. d. Fläch. 2; aktuarielle Wissenschft. 1.

Pff. ext.: Louis **Gaberel** (7. 3. 78) analyt. Funkt. 2. — Alfr. **Berthoud,** Elektrochem. 2; Nernst's Lehrsatz 1; Labor. f. physikal. Chem. 2 Nachm. — Henri **Rivier** (25. 11. 68) polycarbocykl. u. heterocykl. Verbdgn. 2.

Dozz.: H. **Stroele,** mathem. Statist. 1. — Louis **Arndt** (25. 11. 61) Einf. in d. Astrophys. (Phys. d. Sonne) 1. — Frédéric **Kanngießer,** Toxikol. (Vergiftgn.) 1; Vorbeugg. v. Krkhtn. 1.

Bibliotheken.

Die Bibliothek der Stadt Neuchatel geöffn. von 10 bis 12½ vorm. und 2—7 Uhr nachm. Direktor: Prof. Charles **Robert.**

Die Univ.-Bibliothek steht denjenigen Studierenden, die sich mit wissenschaftl. Arbeiten beschäftigen, tägl. von 10 Uhr ab zur Verfügung.

Digitized by Google

Wissenschaftliche Anstalten der Universität.

Seminarien und Laboratorien.

Alttest. Seminar: Vorst. Pf. **Cart.** — Neutest. Seminar: Vorst. Pf. **Morel.** — Homilet. Seminar: Vorst. Pf. **Dumont.** — Kirchengesch. Seminar: Vorst. Pf. **Paris.** — Völkerrechtl. Seminar: Vorst. vacat. — Seminar f. soziale Gesetzgebung: Vorst. Pf. **de Maday.** — Philos. Seminar: Vorst. Pf. **Reymond.** — Seminar f. franz. Literatur: Vorst. Pf. **Godet.** — Seminar f. germ. Philol.: Vorst. Pf. **Domeier.** — Volkswirtschaftl. Seminar: Vorst. Pf. **Junod.** — Astron. Labor.: Vorst. Pf. **Le Grand Roy.** — Physikal. Labor.: Vorst. Pf. **Jaquerod.** — Chem. Labor.: Vorst. Pf. **Billeter.** — Geol. Labor.: Vorst. Pf. **Argand.** — Zool. Labor.: Vorst.: Pf. **Fuhrmann.** — Botan. Labor.: Vorst.: Pf. **Spinner.**

Akademische Vereinigungen.

Schweizerische Verbindungen (ohne Satisf.): Zofingia (cf. S. II. d. 1), gest. 11. 11. 23 als Filial-V. von Lausanne, s. 1823 selbständ. Sektion, rek. 1849. Rot-weiß-rot, P. Gold, weiße M. Kn.: Blanche-Maison, rue du Seyon. — Société de Belles-Lettres (cf. S. III. 1), gest. 9. 5. 49, hervorgeg. aus d. Société littéraire des Etudiants Neuchâtelois (gest. 1832). Grün-rot-grün, P. rot, grüne M. Kn.: rue St. Honoré 3. — Christl. Stud.-V. (cf. S. IV. 1). Lokal: Faubourg du Crêt 14. — Studentinnen-V., gest. 1910. — Suspendiert 1914: Stella (cf. S. III. 2), gest. 8. 12. 1912, hervorgeg. aus d. jur.-staatswissensch. V. La Bazoche. Weiß-rot-weiß, P. Gold, rote M. m. gold. Stern.

Ausländer-Verbindungen: Comité International, gest. März 1912. — Suspendiert 1914: Alemannia, deutsche freischl. Stud.-Vb. m. u. S., gest. 6. 5. 1910 als Deutscher Ak. Abend, s. SS. 12 ftr. Vb. Silber-blau-weiß, Fb. blau-weiß-blau, blaue M. — Hungaria, V. ungar. Stud., gest. WS. 1912. Rot-weiß-grün, n. g., blaues Barett (Verband cf. S. VII. 3). — Bratstwo, bulgar. Stud.-V., gest. 1910. Grün-rot-weiß, P. Gold, d.rote M. (Verband cf. S. VII. 2). — Hellenischer Stud.-V. (Verband cf. S. VII. 1).

Studentenausschuß: Union des Etudiants, gegr. WS. 1912. Jede Fakultät und jede Verbindung hat einen Vertreter.

ZÜRICH.

Immatr., in den ersten zwei Wochen des Semesters. Frauen werden immatrikuliert. Immatr.-Gebühr: Schweizer 17 Frcs., Ausländer 62 Frcs., wenn ein Abgangszeugnis von einer anderen Universität der Schweiz oder des deutschen Sprachgebietes vorliegt: Schweizer 11 Frcs., Ausländer 56 Frcs. Exmatr.-Gebühr:

Digitized by Google

5 Frcs. Semesterbeitrag für Bibliotheken, Sammlungen, Kranken- und Unfallkasse und allgem. Ausgaben der Studentenschaft für Schweizer 12, für Ausländer 22 Frcs. Auditoren können 8 Stunden in der Woche belegen. Schweizer unter gewissen Voraussetzungen mehr. Aufnahmeprüfung Ende März und Ende September. Anmeldetermin bis 20. März bezw. 20. Sept. Schriftliche Anmeldung an den Präsidenten der Maturitätsprüfungskommission, Prof. Dr. Walder, Bergstr. 137. Vorlesungen: Die Hauptvorlesungen beginnen pünktlich mit dem offiziellen Anfang des Semesters. Kollegiengeld: 6 Frcs. pro Semesterstunde inkl. 1 Fr. Staatsgebühr. Termin zur Einzahlung bis 15. Mai bezw. 15. Nov. Staatliche und Stiftungsstipendien in der Regel nur Kantonsbürgern. Preisaufgaben, Seminarprämien aber allen Studierenden zugänglich. Lesezimmer der Studierenden. Im „Museum" großes Leseinstitut mit umfassender Samml. v. politisch., belletrist. u. wissenschaftl. Zeitungen und Zeitschr. nebst bedeut. Bibliothek. Studierende ermäßigte Gebühr 4 Frcs. für 3 Monate. Wohnungsnachweis in der Universitätskanzlei, sowie unentgeltl. städtischer Wohnungsnachweis Lindenhofgasse 4. Pension und Zimmer von 110 Frcs. an monatlich.

Universität[1]).

Gestiftet 1832, eröffnet 1833.
Anfang 25. April, Schluß 5. August.

Rektor: **Zschokke** (veter.-med. Fak.). — *Alt-Rektor:* **Cloetta** (med. Fak.). — *Dekane:* **Koehler, Reichel, Feer, Ehrhardt, Ermatinger, Hescheler.**

I. Theologische Fakultät.

Dekan: Walt. **Koehler.**

Pff. ord.: G. v. **Schultheß-Rechberg** (27. 4. 52) Hauptprobl. d. Relig.-Philos. 2; Gesch. d. protestant. Theol. im 19. Jahrh. 2; Sem. (dogmat. Übgn.) 1 m. 2. — P. **Schmiedel** (22. 12. 51) Erkl. d. drei erst. Evangelien 1 m. 2 + 2; Leben Jesu 4; neutest. Sem. f. Anf. (Übgn.) 1 m. 2. — Arn. **Meyer** (9. 8. 61) apostol. Zeitalt. u. außerevang. Schriften d. N.T. (Übersicht), f. all. Fak. 1; neutest. Theol. 4; Predigtlehre 1; neutest. Sem. f. Vorger. (neutest. Apokryphen z. Vergleichg. m. d. N.T.) 1 m. 2.; homilet. Übgn. 1 m. 2. — J. **Hausheer** (11. 10. 65) Jeremia 3; Gesch. d. Volkes Israel 3; israelit. Relig.-Gesch., f. all. Fak. 1; alttest. Sem. (messian. Weissaggn.) 1 m. 2; arab. od. syr. Lekt. 2. — Leonh. **Ragaz** (28. 7. 68) Grundfrag. d. Ethik 4; relig. Grundfragen (Konversat.) 1 m. 2 g.; d. Relig.-Unterr. 1 m. 2; relig.-pädag. Sem. 1 m. 2. — Walt. **Köhler** (27. 12. 70) Kirchengesch. I. 5; Ulrich Zwingli u. s. Zeit, f. all. Fak. 2; kirchengesch. Repetit. 1; Sem. (histor. Schriften v. E. Troeltsch, II. Tl.) 1 m. 2.

[1]) **Die Vorlesungen werden in der Sprache gehalten, in der sie angezeigt sind.**

Digitized by Google

Pf. ext.: L. **Köhler** (1880) hebr. Grammat. 2; bibl. Geogr. 2.
Doz.: Arn. **Rüegg** (21. 1. 56) johanneische Frage 1; Repetit. d. neutest. Einleitg. 2.

II. Staatswissenschaftliche Fakultät.

Dekan: Hans **Reichel.**

Pff. ord.: Em. **Zürcher** (11. 6. 50) Strafr. 5; Kriminalpolit. 2; zürch. Zivilproz. 5; statist. Übgn. dazu 1 g; Übgn. in Untersuchgstechnik u. Kriminalist. 2. — Gg. **Cohn** (19. 9. 45) dtsch. u. schweiz. Rechtsgesch. 6; dtsch. u. schweiz. Handelsr. (ohne Aktienr.) 6. — Jak. **Scholl enberger** (26. 9. 51) Staatsr. d. schweiz. Kantone 2 m. 2; Politik 2 m. 2; schweiz. Verwaltgsr. (Repetit. u. Übgn.) 1 m. 2. — Aug. **Egger** (27. 6. 75) Einf. in d. Rechtswiss. 3; schweiz. ZGB. (Erbr. u. Sachenr.) 6; staatswiss. Sem. (Praktikum d. ZGB.) 1 m. 2. — Heinr. **Sieveking** (20. 8. 71) theoret. (allg.) Sozialökon. 4; Konversat. dazu 1; Geld u. Kredit 1 m. 2; sozialökon. Sem. f. Vorger. 1 m. 2. — Gottl. **Bachmann** (20. 7. 74) Überseehandel 1 m. 2; Buchhaltg. u. Bilanzkde. 1 m. 2; Bank u. Börse in d. Schweiz 1 m. 2; handelswiss. Übgn. 1 m. 2. — E. **Hafter** (9. 12. 76) Strafr., besond. Tl. 5 (im Juni); schweiz. Schuldbetreibgs.- u. Konkursr. 4; zürch. Strafproz. 4; strafrechtl. Übgn. 1. — Hans **Reichel** (4. 2. 78) röm.-gemein. Privatr. (Pandekt.) 8; Sem. (Pandekt.-Exeg.) 1. — Eug. **Grossmann,** Finanzwiss. 2 m. 2; Volkswirtschft. d. Schweiz 3; Besprechg. neuer kriegswirtschftl. Lit. 1. — M. **Huber** (28. 12. 74) Völkerr. 4; Konversat. (öff. R.) 2. — O. **Juzi** (10. 11. 76) allg. Verrechngsl. 2; kaufm. Arithm. (ausgew. Kap.) 1 m. 2; Übgn. dazu 1; Übgn. z. Kontorpraxis 1; Handelsfachunterr. d. kaufm. Fortbildgsschule 2. — Fritz **Fleiner** (24. 1. 67) schweiz. Bundesstaatsr. 5; allg. Verwaltgsr. 4; Staat u. Kirche in d. Gegenw. 1.

Dozz.: Tit.-Pf. H. **Wächter** (2. 5. 60) hatte angekündigt: Zivilproz.-Prakt. 14 tg. 1 m. 2. Derselbe ist aber gestorben. — Osk. **Wettstein** (26. 3. 66) Anf. u. erste Entw. d. Tagespresse 1; Redakt.-Dienst 1. — Tit.-Pf. Arn. **Escher** (13. 6. 73) kantonal. Einführgsr. z. ZGB. 1; Entscheidg. prakt. Zivilr.-Fälle 1. — R. **Herold** (22. 2. 79) schweiz. Bundesbahnen 1. — H. **Giesker,** internat. Privatr. I (allg. Tl., Personen-, Familien- u. Erbr.) 1 m. 2 + 1. — H. **Steiner,** röm. Zivilproz. 1 m. 2. — H. **Müller,** Agrarpolit. 1—2; Volkswirtschftspolit. (Repetit.) 1; genossenschftl. Sem. (Übgn.) 1 m. 2. — M. **Saitzew,** Wirtschftsstatist. 1.

Beauftr. Dozz.: Pf. Hans **Wehrli,** geogr. Grundlag. d. Besiedl. u. d. Verkehrs 2; wirtschftsgeogr. Übgn. 1. — Pf. **Pfändler,** Sprachkurs f. Stud. d. Staatswiss. (engl. Übgn.) 2.

III. Medizinische Fakultät.

Dekan: Em. **Feer.**

Pff. ord.: H. **Eichhorst** (3. 3. 49) med. Klin. 5 m. $1^1/_2$; Klin. d. Haut- u. Geschl.-Krkhtn. $1^1/_2$; Krkhtn. d. Atmgswerkzeuge 4; Nierenkrkhtn. 1. — Just. **Gaule** (4. 11. 49) Exp.-Physiol. II. 6; prakt. Übgn. (m. Hess): chem. Tl. (in 2 Abt.) je 2 m. 2, physikal. Tl. (in 2 Abt.) je 2; physiol. Labor. — O. **Haab** (19. 4. 50) ophthalmol. Klin. u. Poliklin. 4;

Digitized by Google

Augenspiegelkurs f. Vorger. 2. — Th. **Wyder** (3. 12. 53) geburtsh.-gynäkol. Klin. u. Poliklin. 5 (Touchierstde. 1); geburtsh. Operat.-Kurs (m. Anderes) (in 2 Abt.) 2 m. 3 + 1. — Gg. **Ruge** (1852) Anat. d. Menschen II. 6; Embryol. 3; Demonstr. dazu tägl.; histol.-mikrosk. Kurs (m. Felix) 2 m. 3; Zeichenstdn. 2 m. 2; prakt. Kurs d. Entw.-Gesch. (m. Felix) 1 m. 3; selbst. Arbtn. im Labor. tägl. — Eug. **Bleuler** (30. 4. 57) psychiatr. Klin. 2 m. 2; Kolloqu. f. Vorger. 1. — M. **Cloetta** (21. 7. 68) Pharmakother. 2; Rezeptier- u. Dispensierkurs (in Grupp.) 6 m. 2½; Arbtn. im pharmakol. Inst. tägl. — Will. **Silberschmidt** (17. 1. 69) Infekt.-Krkhtn. 3; Gesundhtspflege, f. Nichtmed. 2; bakt. Kurs (m. v. Gonzenbach) 2 m. 2½; hyg. Exkurs. 1 m. 2 g.; Arbtn. im hyg. Inst. tägl. — Ferd. **Sauerbruch** (3. 7. 75) chir. Klin. u. Poliklin. 5 m. 1½; chir. Operat.-Kurs (m. Felix) 2 m. 3. — O. **Busse** (6. 12. 67) spez. pathol. Anat. 5; Kurs d. pathol. Histol. 2 m. 2; Sektions- u. Demonstr.-Kurs 2 m. 2 bezw. 2 m. 1½; Demonstr.-Kurs allein 2 m. 1½; Labor.-Arbtn. f. Geübt. tägl. — Heinr. **Zangger** (6. 12. 74) gerichtl. Med. 3; Unfallmed.: rechtl.-med. Tl. 1; Labor. f. gerichtl. Med. tägl.; Begutachtgn. g. — Em. **Feer** (5. 3. 64) Klin. d. Kinderkrkhtn. 2 m. 1½; diagnost. Kurs u. klin. Visite 1 m. 2.

Pff. ext.: Konst. **v. Monakow** (4. 11. 53) feinere Anat. d. Zentralnervensyst. I. 2; Arbtn. im hirnanat. Inst. tägl.; Nervenpoliklin. 1¼. — Walt. **Felix** (2. 12. 60) Osteol., Syndesmol. 3; topogr. Anat. II. 3; s. a. Pff. ord. Ruge u. Sauerbruch. — H. **Müller** (9. 4. 49) med. Poliklin. 6; Übgn. in d. physikal. Diagnost. 2. — K. **Schlatter** (18. 3. 64) Fraktur. u. Luxat. 2; Verbandl. 2; Begutachtg. Unfallverletzter (in Grupp.). — E. **Sommer** (7. 8. 72) Poliklin. f. physikal. Heilmethdn. 2; physikal.-therapeut. Kurs I. 2; Licht- u. Strahlenbehdlg. 1. — W. **Schulthess** (18. 5. 55) orthopäd. Poliklin. 2; Einf. in d. Orthop. 1—2 ö. — B. **Bloch** (19. 1. 78) (Basel) (Dermatol.) kündigt ev. später an.

Hon.-Pf.: G. **Huguenin** (21. 7. 40) (Pathol. u. Ther.) liest nicht.

Dozz.: Konst. **Kaufmann** (5. 6. 53) Unfallmed. 2. — Aug. **Lüning** (18. 4. 58) Orthop. d. Hüftgelenks 1. — Hans **Meyer-Rüegg** (4. 7. 56) Geburtsh. I. 1 m. 2; Repetit. d. Gynäkol. 1. — F. **Rohrer** (30. 4. 48) otiatr. Kurs 2. — A. **Fick** (22. 2. 51) Privatpoliklin. f. Augenkrke. (in Grupp.) je 1 m. 3 pss. — Arm. **Huber** (19. 3. 61) Krkhtn. d. Stoffwechsels 1. — Tit.-Pf. Jak. **Bernheim** (25. 2. 68) Säuglingskrkhtn. u. -ernährg. 1. — Ant. **Bühler** (20. 10. 69) anat. Untersuchgn. am lebend. Menschen m. spez. Berücks. d. allg. Massage 1 m. 2. — A. **Oswald** (1870) chem. Konstitut. u. pharmakol. Wirkg., f. alle Fak. 1; chem. Pathol. 1. — O. **Veraguth** (13. 5. 70) Repetit. üb. Nervenkrkhtn. m. Demonstr. f. Vorger. 2; Vorlesg. üb. Psychother. 1. — E. **Sidler-Huguenin** (8. 5. 69) Übgn. in Ther. u. Diagnost. d. Augenkrkhtn. 2. — K. **Meyer-Wirz** (9. 9. 61) gynäkol. Poliklin. u. gynäkol. Untersuchgskurs 5. — Rud. **Hottinger** (2. 6. 67) Kurs d. cystosk. Untersuchgsmethdn. 1—2. — Ed. **Monnier** (1875) chir. Erkrkn. d. Kindesalt. 1½. — Tit.-Pf. Rob. **Nager** (9. 12. 77) Oto-, Rhino-Laryngosk. f. Anf. 2 m. 1½; Poliklin. d. Ohren-, Nasen- u. Halskrkhtn. f. Vorger. 1 m. 2; Vollprakt. tägl. — Osk. **Wyss** (2. 3. 74) chir. Diagnost. 1; maligne Tumoren 1. — Tit.-Pf. K. **Henschen** (1877) diagnost.-therapeut. Kurs in d. chir. Poliklin. (in Grupp.) 2; Chir. d. Mundhöhle, f. Zahnarztkand. 2. — O. **Roth** (27. 2. 84) Repetit.

Digitized by Google

d. inn. Med. 2; Blutkrkhtn. u. Blutdiagnost. 1 m. 2. — Hans **Maier** (26. 7. 82) psychiatr. Poliklin. m. Übgn. d. Psychother. 1½; Übgn. in psychiatr. Diagnost. u. Begutachtg., f. Vorger. 2; Grenzzustände zw. geistig. Gesundht. u. Krkht., f. all. Fak. 1; psychiatr.-forens. Kurs 3. — M. **Tièche,** Dermatol. u. Venerol. (Demonstr. u. Besprechgn.) 1. — M. **Minkowski,** Physiol. d. Zentralnervensyst. 1; Bau u. Funkt. d. Gehirns, f. all. Fak. 1. — Walt. **Hess,** physiol. Repetit. 2; s. a. Pf. ord. Gaule. — H. **Brun,** Chir. d. Darmes 1. — L. **Hirschfeld,** Immunit.-Probleme 1. — O. **Steiger,** physikal. Diagnost. f. Anf. 3, f. Vorger. 2; funkt. Diagnost. d. Nieren- u. Leberkrkhtn. 1. — W. **v. Gonzenbach,** Repetit. d. Hyg. 2; s. a. Pf. ord. Silberschmidt. — K. **Stäubli,** allg. pathol. Physiol. II. 2. — E. **Anderes,** Strahlenther. in d. Gynäkol. 1. — E. **Stierlin,** chir. Verbandl. 3. — D. **Herzfeld,** physiol. u. pathol. Chem., f. Med. u. Chem. 1; mikrosk.-chem. Kurs 3; Repetit. d. physiol. Chem. 2. — J. **Stähli,** Augenspiegelkurs f. Anf. 2; Beziehgn. d. Allg.-Leiden u. Organerkrkgn. z. d. Krkhtn. d. Auges 1.

Zahnärztliche Schule.

Direktor: G. **Stoppany.**

Pff.: Dir. G. **Stoppany** (11. 12. 68) Poliklin. f. Zahn- u. Mundkrkhtn. (inkl. Extrakt.-Kurs) 1 + 4 m. 2; kongenitale u. erworbene Kiefer- u. Gaumendefekte u. ihre Prothesenther. 2; chir.-prothet. Prakt. 1 m. 2. — Alfr. **Gysi** (31. 8. 65) techn. Labor. u. techn. Demonstr. tägl.; Zahntechnik u. Materialienkde. f. Zahnärzte 2; Entw.-Gesch. u. normale mikrosk. Anat. d. Zähne 1; zahnhistol. Labor. tägl. — **N. N.** [Nachf. d. †Pf. Jos. Machwürth] operat. u. konserv. Zahnhlkde. (theoret. Tl.) 2; zahnärztl. Klin. 2 m. 2 + 1; Operat.-Kurs f. Vorger. 2 m. 2; Kronen- u. Brückenarbtn. (prakt. Übgn.) 1 m. 3 + 1.

IV. Veterinär-medizinische Fakultät.

Dekan: Jak. **Ehrhardt.**

Pff. ord.: Erw. **Zschokke** (3. 8. 55) spez. Pathol. u. Ther. d. Haustiere 5; med. Spitalklin. 3; tier. Parasitol. 2. — Jak. **Ehrhardt** (31. 3. 63) Geburtskde. 2 + 1 m. 2; allg. Tierzucht 3; Exterieur d. Pferdes 2 m. 2, d. Rindes 1 m. 2 + 1; Vollprakt. in Exterieur tägl.; allg. Ther. 2. — Osk. **Bürgi** (23. 7. 73) allg. Chir. 4; Krkhtn. d. Bewggsorg. 4; chir. Spitalklin. 2 m. 2; klin. Operat. 5 m. 2 g.; chir. Vollprakt. tägl. — Reinh. O. **Zietzschmann** (1879) Histol. I. 3; mikrosk. Kurs I. 2 m. 2; mikrosk. Kurs 2 m. 3; Embryol. 2 m. 2; Anat. d. Sinnesorg. 1 m. 2; Labor.-Arbtn. tägl.

Pff. ext.: Arn. **Rusterholz** (21. 5. 69) ambulator. Klin. 6 m. 4 + 6 m. 4; Bujatrik (ausgew. Kap.) 3. — Walt. **Frei** (21. 11. 82) Gesundhtspflege d. Haustiere 4; Bakteriol. d. Tierseuchen 1; bakt. Prakt. 2 m. 2; pathol.-histol. Prakt. 2 m. 2; Sektionskurs 6; pathol.-bakt. Prakt. tägl.

Doz.: E. **Ackerknecht,** Histol. II. 1 m. 2 + 1; Anat. d. zentral. Nervensyst. 1; techn. Kurs in Mikrosk. 2.

Beauftr. Doz.: Dr. **Heusser,** Klin. klein. Haustiere 1 m. 2; Hufbeschlagsl. 2.

Digitized by Google

V. Philosophische Fakultät.

a) Philosophisch-philologische Sektion[1]).

Dekan: E. **Ermatinger.**

Pff. ord.: Gerold **Meyer v. Knonau** (5. 8. 43) röm. Kaiserzeit 2; Zeit d. Überganges v. Mittelalt. z. Neuzeit, f. all. Fak. 1 g.; neuere Gesch. bis in d. 18. Jahrh. 4; pädag. (Vortr.-)Übgn. (mittl. u. neuere Gesch.) 1 m. 2.; krit. Übgn. (mittl. Gesch.) 1 m. 2. — Hugo **Blümner** (9. 8. 44) Topogr. d. Stadt Athen 3; ausgew. Satiren Juvenals 2; Sem. (Apuleius Amor u. Psyche) 1 m. 2; archäol. Übgn. 1 g.; Führg. durch d. archäol. Sammlg., f. all. Fak. 2. — H. **Hitzig** (9. 5. 43) Lekt. griech. Papyri 2; röm. Lit.-Gesch. I. 4; ausgew. Oden d. Horaz 2; Sem. (Euripides Bacchen) 1 m. 2. — W. **Oechsli** (6. 10. 59) Schweizergesch. I. 3; Quellen z. Schweizergesch. 1 g; schweiz. Kulturgesch. im Mittelalt. 2; Konversat. 1 m. 2. — A. **Frey** (18. 2. 55) dtsch. Lit. (18. Jahrh.) 4; Lessing 2; dtsch.-pädag. Übgn. 1; stilist. Übgn. 1; dtsch. Sem. (lit.-histor. Übgn.) 2. — Alb. **Bachmann** (12. 11. 63) Einf. ins Gotische 2; Eddagedicht (Forts.) 1; kursor. Lekt. e. mhd. Textes 2; Repetit. d. nhd. Grammat. 1; Sem.: ahd. Übgn. 1 m. 2; sprachgesch. Übgn. (Synt.) 1 m. 2; schweiz.-dtsch. Kränzchen 1. — Th. **Vetter** (28. 6. 53) engl. Lit. v. d. Restaurat. bis Mitte d. 18. Jahrh. 3; chapters from the earlier literature of England 1; engl. Flexionsl. 1; engl. Sem.: Mittelengl. 1 m. 2, Dichter d. 19. Jahrh. 1 m. 2. — E. **Bovet** (24. 6. 70) histoire de la littérature franç. de 1520 à 1610 3; ital. Lit. (15. Jahrh.) 3; Lekt. d. Corneille et de Racine 2; roman. Sem. (Molière) 1 m. 2. — L. **Gauchat** (12. 1. 66) phonétique descriptive du français moderne 2; Sprachgeogr. 3; Lekt. d. Vita d. Benvenuto Cellini 2; Sem. (sprachhistor. Übgn.) 1 m. 2. — P. **Schweizer** (9. 9. 52) Diplomat. 1 m. 2; Handschriftenkde. 1; Gesch. u. Begriff d. Schweiz. Neutralität, f. all. Fak. 1; Beschreib. v. Handschriften 1 m. 2 g. — Willy **Freytag** (6. 6. 73) Ethik 2; symbol. Logik 1; Gesch. d. Ästhet. 1 + 1 m. 2; Sem. (Übgn. z. Erkenntn.-Theor.) 1 m. 2; pädag. Übgn. 2. — F. **Lipps** (6. 8. 65) Psychol. I. 3; Relig.-Philos. 2; Sem. (philos. u. psychol. Übgn.) 1 m. 2; psychol. Inst. (exp. Übgn. u. selbst. Arbtn.) tägl.; allg. Pädag. 3. — Ed. **Schwyzer** (15. 2. 74) Elem. d. Sanskr. 3; histor.-vergl. Grammat. d. Griechisch., I. Tl. 3; lat.-kursor. Lekt. 2; lat. Stilübgn. 2.

Pff. ext.: K. **Brun** (12. 9. 59) Rubens u. d. Stecher s. Schule 1; Übgn. 2. — Arth. **Wreschner** (9. 7. 66) Psychol. II (Vorstellg. u. Gefühl) 3; angew. Psychol., f. all. Fak. 2; moderne Denker 2. — E. **Ermatinger** (21. 5. 73) Grundprobl. d. Literaturwiss. 1; d. junge Deutschld. u. d.

---

[1]) Die mit * bezeichneten Vorlesungen werden an der XI. (Freifächer-)Abteilung des eidg. Polytechnikums gelesen. Diejenigen Studierenden, welche diese oder andere Vorlesungen jener Abteilung (mathematisch-physikalischen, naturwissenschaftlichen, linguistisch-literarischen, historisch-politischen und künstlerischen Inhalts) hören wollen, haben sich unter Vorweisung ihrer Legitimationskarte innerhalb der vorgeschriebenen Zeit bei der Direktion der polytechnischen Schule für die betreffenden Fächer anzumelden, worauf sie dem Kassierer des Polytechnikums das Honorar zu entrichten haben.

Digitized by Google

Entstehg. d. Realism. 2; C. Spitteler 1; dtsch. Sem. (krit.-ästhet. Übgn.) 1 m. 2. — J. **Zemp**, ital., engl. u. niederld. Kunst d. 19. Jahrh. 1 m. 2; d. Gotik in Deutschld. 1 g.; kunstgesch. Übgn. 1. — H. **Lehmann**, dtsch. Tracht im Mittelalt. 1; Erkl. mittelalt. Bildwerke 1.

Pf. hon.: A. **Kaegi** (30. 9. 49) Lekt. klass. Sanskr.-Texte 2.

Dozz.: Louis **Morel** (23. 4. 51) la poésie dramatique au 17e siècle 2. — Tit.-Pf. A. **Eleutheropulos** (24. 5. 69) Soziol. 3; Kunst u. Künstler 2; Gesch. d. Philos. d. Griech. u. Römer 3. — Leone **Donati** (3. 8. 58) esercizi d'italiano (corso superiore) 2; Giacomo Leopardi 1. — Adeline **Oberländer-Rittershaus** (1867) neuisländ. Elem.-Kurs. 2. — Alex. **Ehrenfeld** (28. 8. 69) Poetik 1. — Tit.-Pf. Ed. **Fueter** (13. 11. 76) (Gesch.) beurl. — Tit-Pf. O. **Waser** (23. 9. 70) griech. Elem.-Kurs II. 2 m. 2; zweite Blütezeit d. griech. Kunst 1; stilkrit. Übgn. 1. — Siegfr. **Weber** (30. 10. 70) Greco, Velazquez u. Murillo, f. all. Fak. 1; dtsch. Malerei (15. u. 16. Jahrh.) 2. — M. **Schinz** (16. 10. 64) Philos. d. Geschichte 1; Übgn. z. Philos. d. Gegenwart 1. — R. **Pestalozzi** (10. 1. 81) altsächs. Lekt. 1; Hauptwerke d. germ. Poesie v. d. Völkerwanderg. bis z. Ritterzeit 1. — Tit.-Pf. J. **Jud** (12. 1. 82) Laut- u. Formenl. d. Rätoromanisch. 1 m. 2; Prosem. (Stilist. v. Bally) 2. — A. **Schär** (10. 10. 74) Fr. Hebbel's Leben u. Werke 2. — Ed. **Bernoulli** (6. 11. 67) Instrumente u. Instrum.-Musik bis z. 30jähr. Krieg 1—2. — E. **Radecke** (8. 12. 66) Hauptvertreter d. dtsch. romant. Oper 1. — Rob. **Seidel** (23. 11. 50) staatsbürgerl. u. gesellschaftl. Erziehg. u. Bildg., f. all. Fak. 2. — W. **Jahn** (7. 4. 73) allg. Kulturgesch. d. alt. Indien 2—3 g.; philos. Sanskr.-Texte 2—3 g. — E. **Gagliardi** (7. 1. 79) frz. Gesch. bis z. Ausgange d. Hugenottenkriege 2. — H. **Nabholz** (12. 6. 74) Verfassgsgesch. d. schweiz. Eidgenossenschft. u. d. einzeln. Kantone 1291—1798 2. — R. **Faesi** (10. 4. 83) moderne dtsch. Lyriker 1; C. Keller u. C. F. Meyer 1. — E. **Walser** (11. 4. 78) La Fontaine, La Bruyère et Mme de Sévigné 1; Le corti letterarie di Mantova e d'Urbino (in ital. Spr.) 1. — F. **Hegi**, histor. Stätten d. Schweiz u. ihr. Umgebg. (Forts.), f. all. Fak. 1 g.; Heraldik II. 1 g. — E. **Howald**, Entw. d. Wissenschaft d. Grammat. im Altert. 2. — F. **Stadler**, dtsch. Kunst (15. u. 16. Jahrh.) 2. — J. **Suter**, Psychol. im Wirtschftsleben 1; Einf. in d. exp. Psychol. 2. — P. v. d. **Mühll**, epikureische Philos. (Epikur u. Lucrez) 1; Lekt. hellenist. Epigramme 1—2. — W. **Klinke**, Pestalozzi u. s. Zeit 1.

Beauftr. Dozz.: Dr. H. **Stettbacher**, allg. Didakt. 2; Volksschulkde. 2; Unterr.-Praxis d. Primar- u. Sekundarschule. — Dr. **Andreae**, d. Formen in d. Musik 1.

b) Mathematisch-naturwissenschaftl. Sektion.
Dekan: K. **Hescheler.**

Pff. ord.: Haruthiun **Abeljanz** (14. 4. 49) quantitat. chem. Anal. 2; Nahrgsmittelchem. 1; Anltg. z. chem. Arbtn. 1; Kolloqu. 1 g.; chem. Prakt. f. Med. u. Veter. 3 m., f. Naturwiss. 3 Tage, f. Lehramtskand. 6; Untersuch. v. Nahrgs.- u. Genußm. 4 od. 8. — Ulr. **Grubenmann** (15. 6. 50) *Gesteinsl. 3; *makrosk. Bestimm. v. Gesteinen 1; *mineral.-petrogr. Vollprakt. tägl.; *kristalline Schiefer 3. — Hans **Schinz** (6. 12. 58) Botan. II., f. Med. 3 + 1 m. 2; systemat. Botan. II., f. Naturwiss. 5; Pflanzenbestimm. f. Anf. (in Grupp.) je 1; botan. Halb-

Digitized by Google

prakt. 1—3 m. halbtg.; Vollprakt. f. Vorger. u. Leitg. selbst. Arbtn. tägl.; Exkurs. — Alfr. **Werner** (12. 12. 66) org. Exp.-Chem. 5; chem.-analyt. Prakt. f. Chem. tägl.; chem. Prakt. f. Vorger. tägl.; chem. Halbprakt. f. Naturwiss. halbtg. — K. **Hescheler** (3. 11. 68) Zool. 6; zool.-vergl. anat. Vollprakt. f. Vorger. (m. Frl. Daiber) tägl.; Leitg. selbst. Arbtn. (m. Strohlu. Frl. Daiber) tägl. — Alfr. **Ernst** (21. 2. 75) allg. Botan. II. 4; botan.-mikrosk. Übgskurs II. 1 m. 2; pflanzenphysiol. Kurs u. Anltg. z. Schulexperim. (m. Tröndle) 3 m. halbtg.; Vollprakt. f. Vorger. tägl. ganztg.; Besprechg. neuerer Lit. u. method. Übgn. (m. Tröndle) 1 g. — E. **Zermelo** (27. 7. 71) Einf. in d. Funkt.-Theor. 4; Elem. d. Zahlentheor. 4; mathem. Übgn. f. Vorger. 1 m. 2. — Hans **Schardt** (18. 6. 58) *Geol. d. Schweiz 2; *allg. Stratigr. 2; *geol. Prakt. f. Anf. 1 m. 3, f. Vorger. tägl.; *geol. Exkurs.; *Besprechg. derselb. 1. — Hans **Wehrli**, Morphol. d. Erdoberfl. 1 + 1 m. 2; Mittelmeerländer (Natur u. Wirtschft.) 2; Siedlgs.- u. Verkehrsgeogr. 2; geogr. Sem. 2; wirtschftsgeogr. Übgn. 1. — Edg. **Meyer** (5. 3. 79) (Tübingen) [Nachf. d. Pf. ord. Alfr. Kleiner (i. R.)] Exp.-Phys. 5; mathem. Ergänzgn. dazu 1 g.; physikal. Prakt. f. Anf. u. Vorger. je ½ Tag; Leitg. selbst. wiss. Arbtn. tägl.; physikal. Kolloqu. 2 g.

Pff. ext.: Alfr. **Wolfer** (27. 1. 54) *geogr. Ortsbestimmg. 1 m. 2 + 1; astron. Beobachten (in Grupp.) 3 m. 3; Einltg. in d. Astrophys. 1 m. 2. — A. **Weiler** (27. 12. 51) darst. Geom. II. 4; analyt. Geom. II. 4; synthet. Geom. 3. — P. **Pfeiffer** (21. 4. 75) aromat. Chem. II. (speziell Farbstoffe) 3; Eiweißchem. 1; Phasenl. 2. — O. **Schlaginhaufen**, Einf. in d. allg. Anthropol. 1; somatometr. Kurs 2; Anat. u. Physiol. d. Menschen II., f. Nichtmed. 3; anthropol. Vollprakt. tägl.; Sozialanthropol. u. Rassenhyg., f. all. Fak. 1. — J. **Strohl** (1886) physiol. Zool. 4; tier. Parasiten 1; Energieproduktion im Tierreich 1; s. a. Pf. ord. Hescheler.

Pf. hon.: Alfr. **Kleiner** (29. 4. 49) (Phys.) liest nicht.

Dozz.: Jak. **Kündig** (25. 3. 63) Garten- u. Zimmerpflanz. 1. — Tit.-Pf. M. **Standfuß**, Hauptschädlinge d. Land- u. Forstwirtschft. aus d. Insektenwelt 2; spez. Insektenkenntn. II. 2. — Louis **Rollier** (19. 5. 59) Petrefaktenkde.: Protozoën bis Molluskoiden 2; Stratigr. d. Tertiärformation 2. — Tit.-Pf. Alfr. **de Quervain** (25. 6. 79) wicht. geogr. Reiseinstrumente 1. — Tit.-Pf. H. **Greinacher** (31. 5. 80) elektr. Ströme in Gasen auf Grund d. Ionenlehre 1; radiol. Prakt. halbtg. — Heinr. **Brockmann** (23. 5. 79) allg. Pflanzengeogr. 2; Exkurs. m. Besprechgn., f. Vorger. g. — A. **Thellung** (12. 5. 81) Kulturpflanz. II. (Getreidearten u. Fruchtbäume) 1. — G. **Jantsch** (9. 7. 82) seltene Elemente 2. — David **Reichinstein** (9. 6. 82) galvan. Polarisat. 2. — Osk. **Baudisch** (3. 6. 81) Chem., Physiol. u. Pathol. d. Stoffwechsels 1. — Sinai **Tschulok** (16. 4. 75) popul. Biol., f. all. Fak. 2. — P. **Bernays** (1888) Diff.- u. Integr.-Rechng. II. 4; Theor. d. Integr.-Gleichgn. 3. — Frl. M. **Daiber**, zootom.-mikrosk. Übgskurs f. Anf. 1 m. 4; Naturgesch. d. Amphibien 2; s. a. Pf. ord. Hescheler. — S. **Ratnowsky**, Einf. in d. theoret. Phys. 3; elektromagnet. Lichttheor. 1 m. 2; neuere Probl. d. theoret. Phys. 1. — J. **Dubsky**, org. Arbeitsmethdn. 1; Riechstoffe 1. — J. **Lifschitz**, mathem. Behdlg. chem. Probleme 2.

Digitized by Google

— M. **Wolfke**, Vektorrechng. d. Phys. 2; Wärmestrahlg. u. Quantentheor. 2. — A. **Naef**, stammesgesch. Probl. aus d. Tierreich 2; Ökol. d. Tiere 1. — Arth. **Tröndle** (6. 7. 81) Reizbeweggn. d. Pflanzenorg. 2; s. a. Pf. ord. Ernst. — H. **Bernhard**, allg. Agrargeogr. 1.

Beauftr. Dozz.: Pf. **Brandenberger**, Didakt. d. mathem. Unterr. 2. — Pf. K. **Egli**, Didakt. d. Unterr. in Chem. 2. — Pf. H. **Boßhard**, Didakt. d. biol. Unterr. 2.

Künste: Musikdir. K. **Attenhofer** (4. 5. 37) Gesangverein d. Stud. — Alfr. **Hartmann** u. E. **Hüeblin**, Stenogr. — K. **Kirmeß**, Fechtunterr. — M. **Oser** u. Chr. **Hess**, Reitunterr. — Univ.-Turnverein. — Schießübgn. f. alle Hörer d. Univ. honorarfrei.

Bibliotheken.

Zentralbibliothek, geöffnet wochentags v. 9—12 u. 1½—6 Uhr. Bücherausgabe 10—12 u. 1½—4 Uhr.

Dir.: Dr. H. **Escher**. — Vorst. d. Bedienungsdienstes: Dr. H. **Barth**. — Vorst. d. Abt. Predigerchor: Dr. Heinr. **Weber**.

Juristische Bibliothek, geöffnet Mittwoch u. Freitag ½2—½3; an den übrigen Wochentagen ½2—2 Uhr. *Bibl.:* Rud. **Letsch**.

Bibliothek der veter.-med. Fakultät, geöffnet Montag, Mittwoch u. Freitag v. 2—3 Uhr. *Bibl.:* Pf. **Zietzschmann**.

Lesezimmer des akademischen Lesevereins beider Hochschulen, geöffnet täglich 8—12 u. 1—7 Uhr abends.

Anstalten und Sammlungen der Hochschule und von ihr zu benutzende Institute.

Physikal. Institut: Dir. **Meyer**. — Chem. Laboratorium, Abt. A.: Dir. Pf. **Werner**. Abt. B.: Dir. Pf. **Abeljanz**. — Sternwarte: Dir. Pf. **Wolfer**. — Mineralog.-petrogr. Sammlung: Dir. Pf. **Grubenmann**. — Geolog. u. paläontol. Sammlung: Dir. Pf. **Schardt**. — Botan. Museum, systemat.-botan. Laborat. u. botan. Garten: Dir. Pf. **Schinz**. — Institut f. allg. Botanik: Dir. Pf. Alfr. **Ernst**. — Zoologische Sammlungen: Dir. vacat. — Anat. Institut: Dir. Pf. **Ruge**. — Anthropol. Inst.: Dir. Pf. **Schlaginhaufen**. — Physiol. Inst.: Dir. Pf. **Gaule**. — Hyg. Inst.: Dir. Pf. O. **Silberschmidt**. — Pathol.-anat. Inst.: Dir. Pf. **Busse**. — Pharmakol. Institut: Dir. Pf. **Cloëtta**. — Gerichtsärztl. Labor.: Dir. Pf. **Zangger**. — Med. Klinik: Dir. Pf. **Eichhorst**. — Chir. Klinik u. Poliklin.: Dir. Pf. **Sauerbruch**. — Ophthalmol. Klinik u. Poliklin. (Augenklinik): Dir. Pf. **Haab**. — Geburtsh.-gynäkol. Klinik u. Poliklin.: Dir. Pf. **Wyder**. — Psychiatr. Klinik: Dir. Pf. **Bleuler**. — Med. Poliklinik: Dir. Pf. H. **Müller**. — Nervenpoliklinik: Dir. Pf. v. **Monakow**. — Hirnanat. Laborator.: Dir. Pf. v. **Monakow**. — Klinik f. Haut- u. Geschl.-Krankhtn.: Dir. Pf. **Bloch**. — Anstalt f. physikal. Heilmethdn.: Dir. Pf. E. **Sommer**. — Zahnärztl. Schule: Dir. Pf. **Stoppany**. — Psychol. Labor.: Dir. Pf. **Lipps**. — Vet.-med. Anst.: I. Tierspital: Dir. Pf. **Zschokke**; a) chir. Klin., Leiter Pf. **Bürgi**; b) med. Klin., Leiter Pf. **Zschokke**; c) ambulator. Klin., Leiter Pf. **Rusterholz**. II. Pathol. Inst.: Leiter Pf. **Frei**. III. Anat. Inst.:

Digitized by Google

Dir. Pf. **Zietzschmann.** — Seminarien, Kunstsammlungen usw.: Theol. Seminar: Leiter sämtl. ord. Professoren. — Staatswiss. Seminar: Leiter Professoren u. Dozenten, gemäß Beschluß d. Fakultät. — Handelswiss. Seminar: Leiter Pf. **Bachmann.** — Philol.-pädag. Seminar: Leiter Pff. H. **Hitzig-Steiner** (Dir.), **Blümner, Schwyzer.** — Deutsch. Seminar: Leiter Pff. A. **Frey, Bachmann, Ermatinger.** — Roman. Seminar: Leiter Pff. **Bovet** u. **Gauchat.** — Engl. Seminar: Leiter Pf. **Vetter.** — Histor. Seminar: Leiter Pff. **Meyer v. Knonau, Oechsli, Schweizer** u. **Brun.** — Philos. Seminar: Leiter Pff. **Freytag** u. **Lipps.** — Math. Seminar: Leiter Pf. **Zermelo.** — Geogr. Seminar: Leiter Pf. **Wehrli.** — Archäol. Sammlung: Dir. Pf. **Blümner.** — Kupferstich-Sammlung: Dir. Pf. **Seippel.**

Preisaufgaben für die Jahre 1915/16.

Philos. Fak. I: „Kant als Psychologe." Kants psychologische Leistungen und seine Stellung zur Psychologie sollen untersucht werden nicht nur auf Grund der als psychologisch bezeichneten, sondern vor allem der kritischen Schriften Kants.

Philos. Fak. II: „Die Stereochemie der Koordinationsverbindungen."

Die Preisaufgaben sind bis zum 31. Dezember 1916 an das Rektorat anonym (mit einem Motto versehen) einzureichen.

Akademische Vereinigungen.

Commentwaffe: Korbschläger.

Corps: im ASC. (cf. S. I. a. 1): Alamannia, gest. 24. 7. 74 als ak.-polyt. Vb. Blau-Helvetia [von der Schweiz. Stud.-Vb. abgetrennt; h.blau-weiß-rot, P. Silber, Ff. blau-rot, P. rot bezw. weiß, h.rote M.], im ACV. s. SS. 76, s. 1887 C. Alamannia [schwarz-silber-blau, Ff. schwarz-blau, blaue M.], aufgelöst 24. 2. 98, rek. 26. 4. 98 als C. Allobrogia, s. 9. 2. 09 wieder Alamannia. Schwarz-silber-blau, Ff. schwarz-blau, P. Silber, h.blaue St. (26. 4. 98 bis Jan. 1902 gelb-weiß-h.blau, Ff. gelb-blau, P. weiß, gelbe M., s. Ende Juni 99 h.blaue St.) X, XX, XXX. Kn.: Meyerei, Spiegelgasse 2; Café: Saffran; Stammtisch: Kronenhalle.

Korporationen m. u. S. u. BM.: Helvetia, Sekt. der Schweiz. Stud.-Vb. (cf. S. II. c. 1), gest. 1832, susp. 1837, rek. 1. 9. 49 (rot-weiß-rot, P. Gold, rote M.), 1855 bis 57 Fusion m. Zofingia, rek. 1863, susp. 1874 bis 25. 11. 93. Weinrot-weiß-weinrot, P. Silber, hellrote M. Kn.: Zunfthaus zur Saffran. — Neu-Zofingia, Vb. mit nationaler Tendenz, 21. 5. 1903 von Zofingia abgetrennt. H.blau-weiß-rot, Ff. blau-rot, P. Gold, weiße M. u. Fm., E. W. Kn.: Weißer Wind, Oberdorfstr.; Café: Schneebeli. Kartell in Jurassia-Basel s. 16.6.1909. — Gesellsch. Deutscher Studierender Teutonia, frschl. Vb. m. burschenschaftl. Prinzipien, gest. 27. 12. 65 als deutsch-nat. Vb., hervorgeg. aus d. B. Germania (gest. 1860 als Zürcher Schüler-Vb., s. 64 Stud.-Vb., susp. 1865; schwarz-rot-gold, schwarze M.), 10. 1. 65 konstit. als lose Vg. aller stud. Deutschen, s. Ende 90er Jahre ftr. Vb. m. u. S. u. BM.

Digitized by Google

Schwarz-rot-gold, Ff. schwarz-rot, P. Gold, schwarze M. Kn.: Tivoli, Sonneggstr. 1; Br.: Café Métropole. X, XX, XXX. PVh. m. Helvetia-Bern.

Turnerschaft in der SAT. (cf. S. I. a. 2): Utonia, gest. 1824 als Univ.-Turn-V., geschlossene Vb. s. 21. 2. 73, s. WS. 99/00 Lebens-Vb. unter Verschmelzg. m. d. Polytechniker-Turn-V. u. d. Veterinär-T.-V., SS. 03 verschmolzen m. d. Sport- u. Fecht-Vb. Sparta (schwarz-grün-schwarz), seit WS. 05/06 T.Utonia, SS. 06 verschmolzen m. d. polyt. Vb. Gymnastica (gest. II. 1906; d.blau-weiß-rot, rote M.). Weiß-blau, P. Silber, h.blaue M., Füchse Burschenfarben. U.S. Kn.: Pfauen.

Korporationen mit Satisfaktion: Verbigenia, Schützen-V. schweizerischer Stud., gest. Juni 1861, s. SS. 1904 ftr., s. 05 Verbigenia. Gold-weiß-d.rot, Fb. weiß-rot, P. Gold, d.rote M.; aufnahmefähig sind nur Schweizer. Kn.: Palmhof; Abendsch.: Pelikan. — Ivria, zionist. Vb. im KJK. (cf. S. VII. 6), gest. 7. 6. 1914. Grün-schwarz-gold, Ff. grün-schwarz (Brander: grün-schwarz-grün), P. Gold, grüne M. Kn.: Altheidelberg, Zürichbergstr. — Suspendiert: Maccabaea, zionist. Vb., gest. 29. 1. 1910. Braun-grün-violett, P. weiß, violette (anfangs braune) M. Im Ostjüd. Stud.-Verband (cf. S. VII. 4).

Korporationen mit freigestellter Satisfaktion: Rhenania, freischl. Vb., gest. 1905, bis WS. 07/08 Merovingia. Violett-weiß-rot, Ff. violett-weiß, P. Silber, violette M. Kn.: Plattengarten; Br.: Café Urania. — Stud. Gesang-V., gest. 1818 als Singgesellschaft d. Stud., rek. 1831 u. als StGV. 22. 1. 49. Bei offiz. Gelegenheiten blau-weiß-blaue Schl. Lokal: Bollerei, Schifflände. — Stella, Sekt. der Stella Centrale (cf. S. III. 2), gest. 15. 11. 75. Violett-weiß-violett, P. Gold, violette M. mit gold. Stern. Lokal: Drahtschmidli, Wasserwerkstr. — Manessia, gest. 1881 als Pädagogia, V. Stud. d. philos. Fakultät, s. SS. 1906 Manessia, ftr. s. 06. Rot-weiß-gold, P. Gold, d.rote (anfangs gelbe) M. Kartell m. Halleriana-Bern. Kn.: Meyerei, Münstergasse; Br.: Saffran. — Jurassia, abstinente Burschenschaft, als Vb. abstinenter Stud. gest. 2. 11. 1910. Gelb-weiß-blau, P. weiß, h.blaue M. Ohne e. W. Kartell m. Rhenania-Basel s. 20. 11. 1910; FVh. m. Iberia-Stuttgart s. Frühj. 13. Lokal: Karl der Große, Kirchgasse.

Nichtkonfessionelle Korporationen mit MV.: a) Zofingia (cf. S. II. d. 1), gest. 1. 11. 1818, rek. 20. 5. 1903. Rot-weiß-rot, P. Gold, weiße M. Kn.: Hotel Henne, Rüdenplatz. — b) m. ethischem Prinzip: Carolingia, gest. 31. 1. 93 als christl. Stud.-V., s. SS. 93 als Vb. Carolingia im Bund (cf. S. I. b. 1), ftr. s. 1. 12. 93. Blau-gold-schwarz, P. Gold, d.blaue M. FVh. m. d. Wingolfsbund. Kn.: Café Paradepl.

Kathol. Korporationen m. MV.: a) Sekt. des Schweiz. Stud.-V. (cf. S. II. d. 2): Turicia, gest. 11. 1. 61, s. 73 kathol. Vb. Orange-weiß-grün, Ff. orange-weiß, P. Silber, orangerote M. Lokal: Simplon. — Kyburger, 23. 2. 1912 gest. v. Turicia. H.rot-weiß-grün, Ff. rot-grün, P. Silber, fleischrote St. Kn.: Beatenhof. — b) Ak. wissensch. Gesellsch. Renaissance, gest. WS. 1903/04; o. A. (Verband cf. II. e. 5). Lokal: Saffran; Br.: Auf der Mauer 11.

Digitized by Google

Wissenschaftl. u. Fachvereine: Ak. Theolog. V., gest. 18. 5. 70. Violett-weiß-blau. Kn.: Pfauen. — Klinikerschaft, gest. SS. 09. Lokal: Café Ost. — Zahnärztl. Klinikerschaft. — Lehramtskandidaten-Verband, gest. WS. 08/09. H.blau-weißblau. Lokal: Beatus. — Pharmaz.-V. — Gesellsch. d. Universitäts-Chemiker, gest. WS. 08/09. Kn.: Weißes Kreuz, Seefeldstr. — *Forst-V., gest. 5. 12. 61. Grün-weiß-grün, P. Gold, grünes Barett. Kn.: Meyerei. — *Landw. V., gest. 1871. Weiß-d.grün-rot, P. Gold, grüne Samt-M. Kn.: Ritter, Kuttelgasse. — *Architektura, gest. 1879. Weiß-blau-weiß, P. Gold, schwarzes Barett, n. g. — *Ak. Ing.-V., gest. 1890. Weiß-rot, P. Gold, schwarzes Barett. Br.: Polytechnikum. — *Chemiker-V., gest. 8. 12. 93. Schwarz-weiß-rot, P. Silber, schwarzes Barett. Lokal: Beatenhof. — *Naturwiss. V.; schwarz-weiß-grün, P. Silber. Lokal: Plattengarten. — *Masch.-Ing.-Verein, gest. 1893. Weiß-rot, P. Gold, schwarzes Barett. — Die mit * bezeichneten Fachvereine bilden den Verband der Polytechniker (gest. 1863 als polytechnischer V., erneuert 1878, bis 1889 V. d. Polytechniker); Farben bei offiziellen Anlässen: weiß-rot.

Sonstige Vereine: Christl. Stud.-Vg. (cf. S. IV. 1). Lokal: Culmannstr. 8 — Libertas, Sekt. des schweiz. ak. Abstinentenvereins (cf. S. IV. 2), gest. 1893 als Ak. Abst.-V. Lokal: Gemeindestr. 44. — Autonomia, gest. 1900, Sekt. d. abst. Schweiz. Stud.-Liga (cf. S. IV. 3). — Stud.-Orchester-V., gest. SS. 93. Rot-weißblau. Lokal: Waag. — Ak. Orchester, gest. 5. 11. 98. Blau-weißschwarz, P. Silber, d.blaues Barett. Lokal: Waag. — Ak. Alpenclub, gest. 1895. Lokal: Saffran. — Schachklub; blau-weißschwarz, Bz. Lokal: Schmidstube. — Luxemburger V.; Violettweiß-rot. Kartellvereine zu Aachen, Lüttich und Löwen. — Niederländ. V. Hollandia, gest. April 88. Orange-weiß-blau, d.blaues Barett m. gold. Löwen. Kn.: Blaue Fahne; Br.: Saffran. — Hellenischer Verein, gest. 1875. Hellblau-weiß-hellblau, P. Silber, weiße M. (Verband cf. S. VII. 1). Kn.: Hotel Wanner. — Società Studenti Italiani, gest. 1895. Grün-weiß-rot, n. g., grüne M. Lokal: Café du Nord. — Tessiner Stud.-V. — Esrath Achim, Jüd. Stud.-V., gest. 1905. — Société des Alsaciens-Lorrains. — Société des Etudiants Français. — V. Südslav. Stud., gest. 1909. Lokal: Carmenstr. 47 III. — Nordiska, skandinav. V., gest. 22. 2. 78. Rot-weiß-blau-gelb. Lokal: Kronenhalle. — Studentinnen-V. (internat.). Lokal: Olivenbaum. — Ak.-soziale Vereinigung. — Ak. Lese-V. beider Hochsch., gest. 18. 12. 1869. Lokal: Polytechnikum, Zimmer 21 a. — Polyt. Ruderklub, gest. 13. 1. 71. D. blau-weiß-gold, Bz. Kn.: Baur au Lac. — Poln. Unterstützungs-V. — Russ. Stud.-V. Lokal: Röhlstr. 37. — Russ. Unterstützungskasse. Lokal: Huttenstr. 56. — Suisses Romands. Rot-weiß-rot, P. Gold, schwarzes Barett. Lokal: Bierhalle Krug. — Ungar. V., gest. 1863. Lokal: Tivoli. — Allg. ak. Abstinentenverband, gest. WS. 1911/12. — Internat. Stud.-Verein Corda Fratres, Sekt. Zürich, gest. WS. 13/14. (Verband cf. V. 2.) — Ak. Freischar (cf. S. IV. 4). — V. Jüd. Stud., gest.

Digitized by Google

21. 8. 1906, im Ostjüd. Stud.-Verband (cf. S. VII. 4). **Lokal**: Plattengarten. — Ak. Zionistenverein Hechower, gest. 1914. (Verband cf. S. VII. 5). Lokal: Sonneggstr. 17.

Freie Studentenschaft d. Univ. Zürich (cf. S. V), gegr. 11. 5. 97. Weiß-blau. Lokal: im Univ.-Gebäude.

An Stelle des Allg. Delegierten-Convents, der Korporationen u. Wilde vertrat und 16. 2. 12 aufgelöst wurde, besteht der **Corporationen-Convent** (CC.), in dem alle Korporationen und auch die Freistudentenschaft (durch 2 Delegierte) vertreten ist.

Ehemalige Korporationen: Taurisca, C., Anf. 30er Jahre. — Helvetia, C., Anf. 40er Jahre. — Hilaria, fr. C., gest. Juni 47, susp. April 49, D. blau-weiß-rot. — Rhenania, gest. als fr. C. 11. 11. 55, im WSC. (cf. I. a. 2) s. 29. 12. 63, susp. WS. 64/65, rek. a. d. Techn. Hochsch. Aachen 3. 12. 71, susp. 15. 10. 80, rek. in Braunschw. 7. 5. 92. — Teutonia, gest. als L. 14. 12. 60, aufgelöst 31. 6. 65, rek. 15. 12. 65 als L. Frisia a. d. Techn. Hochsch. Karlsruhe, s. 6. 12. 86 C., s. 26. 5. 87 im WSC. (cf. I. a. 2). — Helvetia, gest. 1861, C. im WSC. (cf. I. a. 2) s. 29. 12. 63, susp. WS. 64/65. Schwarz-weiß-rot. — Tigurinia, gest. 11. 11. 50, s. 6. 6. 62 im K. SCV., susp. 1870 bis 73, 10. 2. 84 bis 14. 10. 93 u. s. 1. 8. 1914. Rot-weiß-d.blau, Ff. rot-blau, P. weiß, d.blaue M. (s. 12. 5. 03 im SS., 14. 4. 03 bis 4. 7. 07 auch im WS. weiße St.). X, XX, XXX. — Helvetia, C. im K. SCV. (cf. I. a. 1), gest. 15. 2. 50 als Vb., C. s. 15. 2. 78, susp. 7. 5. 85. Moosgrün-gold-rot, Ff. grün-rot, P. Gold, grüne M. — Franconia, schlagende Vb., gest. 1888 als Rhenania, susp. 1902. Schwarz-gelb-blau, schwarze M. — Allg. Burschensch. Goliarda, gest. 16. 7. 97, susp. 1900. Blau-weiß-moosgrün, Ff. weiß-grün, moosgrüne M. — B. Raetia, gest. 15. 6. 99 (vom Univ.-Turn-V. abgetrennt), susp. 1900. Rot-weiß-blau, Ff. rot-blau, orangerote M. — Arminia, alldeutsche Vb., gest. 14. 5. 1903 als ak. Landsmannsch. der Deutsch-Österreicher, s. SS. 05 ftr. Vb. Arminia. Grün-schwarz-gold, Ff. grün-schwarz, grüne M.

Digitized by Google

III. Dänemark.

KOPENHAGEN.

Universität.

Gegründet 1478.

Das SS. (Foraars-Halvaaret) dauert v. 1. Febr. bis 9. Juni (inkl.), das WS. (Efteraars-Halvaaret) v. 1. Sept. bis 22. Dez. (inkl.). Ferien sind: 1. Weihnachtsferien v. 23. Dez. bis 6. Jan., 2. Osterferien v. Donnerstag vor bis Dienstag nach Ostern, 3. Pfingstferien v. Sonnabend vor bis Dienstag nach Pfingsten, 4. Sommerferien v. 10. Juli bis 31. August (stets inkl.).

Rektor: **Helberg** (phil. Fak.) — *Dekane:* **Bang, Kruse, Hansen, Andersen, Boggild.**

I. Theologische Fakultät.

Dekan: J. P. **Bang.**

Pff. ord.: C. Henr. **Scharling,** Relig.-Philos. 3; Gesellschftsethik (Familie, Gemeinde, Staat u. Kirche) 2. — J. C. **Jacobsen,** Hosea 3; Habakuk 1; Sem.-Übgn.: ausgew. messian. Stücke (Schluß) 1 m. 2. — O. V. **Ammundsen,** Examinat. üb. Kirchengesch. (neuere Zeit) auf Grund v. Bergmanns Kirchengesch. 3; Stellg. d. Kirche z. nation. u. sozial. Frage d. 19. Jahrh. 1; Sem.-Übgn. (S. Kierkegaards Leben u. Werke, Forts.) 1 m. 2. — F. E. **Torm,** neutest. Zeitgesch. 2; Joh.-Briefe 1; Petrus-Brief u. event. and. neutest. apokryph. Schriften 1 m. 2. — J. P. **Bang,** christl. Glaubensl. (Forts.) 3; dogmat. Übgn. 1 m. 2.

Pf. ext.: J. Osk. **Andersen,** Kirchengesch. d. Mittelalt. (Examinat.) 3; Kirchengesch. Norwegens im 19. Jahrh. (Schluß), dann Kirchengesch. Dänemarks (Zeit d. Pietism.) 1; Sem.-Übgn. (dän. Kirchengesch. in d. Aufklärungszeit) 1 m. 2.

Beauftr. Doz.: Chr. **Glarbo,** I. Korintherbr. f. Anf. (Examinat.) 4.

Doz.: Alfr. Th. **Jörgensen,** Kolosserbr. u. Brief an Philemon nach P. Madsens Kommentar 2 (Febr. u. März).

Pastoralseminar.

Kaplan Olfert **Ricard,** Lehre v. d. kirchl. Grundprinzipien u. Liturg. 1; Homilet. u. homilet. Übgn. 1; allg. u. spez. Seelsorge. — Pf. N. A. **Larsen,** katechet. Übgn. 1 m. 2. — V. **Holböll,** Kirchenr. 2. — E. **Hansen,** Übgn. in Meßgesang 1 m. 2.

II. Rechts- und staatswissenschaftliche Fakultät.

Dekan: Vinding **Kruse.**

Pff. ord.: Jul. **Lassen,** röm. Privatr. 5; Obligationenr. m. schriftl. Übgn. — C. **Torp,** Strafr. (allg. Tl.) 4. — Harald **Westergaard,** statist. Übgn. 2 m. 3; Nat.-Ökon. (Schluß) f. Jur. u. jüng. Stud. d. Staatswiss. 2; Theor. d. Statist. 2. — V. **Bentzon,** Personenr. 2; Rechtsquellen 2. — H. **Munch-Petersen,** dän. Strafproz. 2; schriftl. Übgn. (Prozeßr.); schriftl. Übgn. (Behdlg. v. konkret. Rechtsfällen). —

Digitized by Google

P. J. **Jörgensen**, dän. Verwaltgsr. f. Stud. d. Staatswiss. 4. — Axel **Nielsen**, Theor. d. Nat.-Ökon. (Schluß) 3; schriftl. Übgn. — Vinding **Kruse**, Urheberr. u. Lehre v. d. Teilhabe 2—3.

Pff. ext.: L. V. **Birck**, Wertlehre 3; Handelspolit. 3. — Knud **Berlin**, dän. Staatsverfassgsr. 4; schriftl. Übgn. üb. Staatsr.

Beauftr. Dozz.: Jens **Warming**, Statist. Dänemarks (Examinat., Forts.) 2. — E. **Möller**, Vorlesgn. u. Übgn. (Sachenr.) m. Erläuterg. v. Urteilen u. prakt. Rechtsfällen 2; konkrete Rechtsfälle (Übgn). — Henry **Ussing**, allg. Rechtsl. 2; Übgn. (Familienr.). — Axel **Møller**, Obligationenr., spez. Teil.

Dozz.: Frz. **Dahl**, Strafr. 3; schriftl. Übgn. (Strafr.) — Chr. **Sindballe**, Erbr. 3.

III. Medizinische Fakultät.

Dekan: Fr. C. C. **Hansen**.

Pff. ord.: Chr. **Gram**, med. Praktikant.-Klin. 5; klin. Vorlesgn. 1; inn. Med. (Examinat.) 2; schriftl. Übgn.; Anltg. d. diensttuenden Praktikant. 6 m. 2; propädeut. Unterweisg. in d. inn. Med.). — C. J. **Salomonsen**, allg. Pathol. (Examinat.) 2; parasitol. Demonstr. 1 (Febr. u. März); prakt. Kurs in med. Bakteriol. f. Stud. (m. Dr. Vilh. Jensen u. J. Christiansen) (Mitte März); exp.-pathol. Übgn. 3—4 m. (Mai); prakt. Kurs in epidemiol. Mikrobiol. (m. Dr. Vilh. Jensen) 3 m. 3 (Febr. u. 1. Hälfte d. März); epidemiol. Kolloqu. 2 m.; Dr. Vilh. Jensen: tier. Schmarotzer d. Menschen (Examinat.) 2; Dr. J. Christiansen: allg. Pathol. 2. — Knud **Faber**, med. Klin. m. Vorstellg. v. Patienten 4; klin. Vorlesgn. 2; Prakt. in klin. Untersuchgsmethdn.; propädeut. Unterweisg. in d. inn. Med. — Leop. **Meyer**, klin. Kurs in Geburtsh. u. Krkhtn. d. Neugeborenen, f. Vorger.; Klin., Vorlesgn. u. Examinat. üb. Geburtsh., Krkhtn. d. Neugeborenen u. Frauenkrkhtn. 4; Untersuchg. v. Schwangeren 1; Anltg. d. Kandidat. bei d. regulär. Kurs im Instit. f. Geburtsh. tägl. — Thorkild **Rovsing**, klin. Chir. 2; examinator. Klin. 4; propädeut.-klin. Unterweisg. in Chir. — J. C. **Bock**, Pharmakol. 2; Examinat. üb. Pharmakol. 2; prakt. Kurs in exp. Pharmakol. (m. d. Assist.) 1 [Ass. cand. med. J. Buchholtz: Übgn. in Rezeptierkde.] 2. — J. **Fibiger**, Vorlesgn. üb. pathol. Anat. 2; Demonstr. $1^1/_2$; pathol.-histol. Übgn. 1 m. 2; Übgn. in d. Sektionstechn. m. Vorführg. v. Sektionen, je nach Material [Assist. d. pathol.-anat. Inst.: Vorlesg. m. Demonstr. 2; Demonstr. 1 m. 2]. — F. C. C. **Hansen**, Examinat. u. Vorlesgn. üb. deskriptiv. systemat. Anat. 2; topogr. Anat. (examinator. Kurs) 1; mikrosk.-anat. Prakt. (m. d. Prosekt.); Präparier-Übgn. (m. d. Prosekt. u. Ass.) tägl. (7. Jan.—1. Mai); Arbtn. im anat. Inst. 3 m. 2 [Prosekt. Jurisch: Examinat. u. Vorlesgn. üb. elem. Histol. f. Anf. sowie Demonstr. v. mikrosk. Präpar.]; Demonstr. v. makrosk. Präpar. — M. **Tscherning**, Diagn. u. Behdlg. d. Augenkrkhtn. (klin. Demonstr. u. Übgn.) 4. — V. **Henriques**, Vorlesgn. üb. Physiol. 3; physiol.-chem. Übgn. 4 m. 3; Demonstr. f. Vorger. 1; [cand. med. Folkmar: Examinat. üb. physiol. Chem. 2]. — V. **Schaldemose**, Vorlesgn. u. Übgn. üb. operative Chir. 3; chir. Praktikant.-Klin. 3; propädeut.-klin. Unterweisg. in Chir.; [Prosekt.

Digitized by Google

d. chir. Klin.: Vorlesgn. üb. Instrum.-Lehre 2; Operat.-Übgn.]. — V. **Ellermann**, Examinat. u. Demonstr. üb. gerichtl. Med. f. Stud. 2; Vorlesgn. u. schriftl. Übgn. (gerichtl. Med.) f. Kand. 2; prakt. Übgn. (m. cand. med. Sand) 1 m. 2; Leitg. wiss. Arbtn. im gerichtl.-med. Inst.; cand. med. Sand: gerichtl.-med. Untersuchgsmethdn. f. Stud. 1. — A. **Erlandsen**, Vorlesgskurs üb. Hyg., f. Med. m. Exkurs. 2; Vorlesgn. u. Examinat. üb. Hyg. u. Medicinalstatist. 2; hyg. Untersuchgsmethdn. (prakt. Kurs) 2 m. 2; Arbtn. im hyg. Inst. f. Vorger.

Pf. ext.: Axel **Lendorf**, allg. Chir. 1; spez. Chir. (Examinat.) 2; klin. Übgn. 1.

Ärzte, die Vorlesungen halten, ohne Univ.-Proff. zu sein; C. **Rasch**, klin. Übgn. üb. Haut- u. vener. Krkhtn. 2; Demonstr. dazu an Patienten nebst Vorlesgn.; Demonstr. f. Vorger. — Pf. A. **Friedenreich**, Gemütskrkhtn. 2 m. $1^1/_2$. — Pf. E. **Schmiegelow**, klin. Kurs üb. Ohren-, Nasen- u. Kehlkopfkrkhtn. 4; Vorlesgn. üb. ausgew. otolaryngol. Themata. 1. — Dr. C. E. **Bloch**, Kinderklin. 2; klin. Vorlesgn. u. Demonstr. üb. Kinderkrkhtn. 1; propädeut.-klin. Kurs üb. Kinderlhlkde. 6. — Dr. V. **Bie**, Klin. d. epidem. Krkhtn. — Pf. H. A. **Nielsen**, Vortr. üb. Schutzpockenimpfgn. (deren Wesen, Wirkg. u. Entstehg.). — Dr. J. **Lindhard**, Anat. (Examinat.) f. Stud. d. Gymnast. 2; physiol. Gymnastiktheor. 2; spez. Gymnastiktheor. 1. — Dr. V. **Maar**, Gesch. d. Med. 2; med.-geschichtl. Labor. — Pf. E. A. **Tscherning**, chir. Praktikant.-Klin. 3 (3 Monate). — Pf. E. **Israel-Rosenthal**, med. Praktikant.-Klin. 3. — Pf. A. **Flöystrup**, med. Praktikant.-Klin. 3. — Dr. P. N. **Hansen**, chir. Klin. 3. — Pf. S. **Monrad**, obligator. Kurs d. Kinderkrkhtn. 2.

Dozz.: Pf. Kr. **Poulsen**, chir. Klin. 2. — E. **Engelsen**, Zahn- u. Mundkrkhtn. — Pf. J. **Kaarsberg**, gynäkol. Diagnost. (Forts.) 3. — Pf. Chr. **Jürgensen**, Kochkurs f. Ärzte u. ältere Stud. im Haushaltgs.-Sem. g. — Ludv. **Nielsen**, klin. Demonstr. v. Haut- u. Geschl.-Krkhtn. 3. — Chr. F. **Bentzen**, element. klin. Vorlesgn. üb. Augenkrkhtn. 2. — A. **Rahlff**, med. Praktikant.-Klin. f. Vorger. — A. T. **Helsted**, gynäkol.-chir. Klin. f. Stud. (1. Sem.) 2. — Pf. Viggo **Christiansen**, Diagn. u. Ther. d. Nervenkrkhtn. 3; klin. Vorlesg. üb. Nervenkrkhtn. 1. — V. **Saxtorph-Stein**, Diagn. u. Ther. d. Krkhtn. d. Ohres u. d. oberen Luftwege. — H. J. **Bing**, med. Klin. — C. **Wessel**, chir. Praktikant.-Klin. 2. — V. **Scheel**, med. Klin. — K. **Lundsgaard**, Vorlesgn. u. Demonstr. üb. Augenkrkhtn. 1. — F. C. P. **Vogelius** u. K. H. **Krabbe**, klin. Übgn. an Patienten m. inn. u. Nervenkrkhtn. 2—3; Visite tägl. — V. **Albeck**, Vorlesgn. u. klin. Übgn. (Geburtsh.) (Juni). — Holger **Strandgaard**, chir. Praktikant.-Klin.; klin. Vorlesgn. — Laur. **Melchior**, pathol.-anat. Diagnost. (Examinat. u. Übgn.) 3 pss. — Hans **Jansen**, Strahlenther. (Licht-, Röntgen- u. Radiumbehdlg.). — O. V. C. E. **Petersen** Diagn. u. Ther. inn. Krkhtn. — J. P. **Hartmann**, Gynäkol. — Knud **Schröder**, Diagn. u. Ther. inn. Krkhtn. — G. E. **Permin**, Diagn. u. Ther. d. Lungentuberkul. — Henning **Rönne**, pathol. Anat. d. Auges (Demonstr. v. Präpar.). — Tage **Iversen**, propädeut. chir. Klin. 2. — N. C. **Borberg**, Demonstr. v. Nervenkrkhtn. an Patienten 1. — S. A. **Gammeltoft**, examinator. Übgn. in Geburtsh. (Forts.). —

Digitized by Google

Axel V. **Neel**, normale Anat. d. Zentralnervensyst. (insbes. **Funkt.**). — S. **Kjaergaard**, chir. Pathol. 2.

IV. Philosophische Fakultät.
Dekan: Dines **Andersen**.

Pff. ord.: M. Cl. **Gertz**, Thukydides, B. VI—VII (Examinat., Forts.) 5. — Joh. **Steenstrup**, Gesch. Dänemarks in d. neuer. Zeit (Examinat. u. Vorlesgn.) 2; Übgn. dazu; Übgn. üb. Benutzg. d. Labor.-Bibliothek. — K. **Kroman**, Logik u. Psychol. (Vorlesgn. u. Examinat., Forts.) 4; Konversat. u. schriftl. Übgn. f. Vorger. üb. Ethik od. Erkenntnisl. — H. **Möller**, histor. nhd. Formenl. 1; got. Grammat. 2; ahd. Übgn. (n. Braunes Lesebuch) 1. — Jul. **Paludan**, dän. Lit.-Gesch. im 19. Jahrh. (Examinat., Forts.) 2; Sem.-Übgn. (dän. u. event. schwed. Dichtgn.) 1—2; schriftl. Übgn. — O. **Jespersen**, kursor. Lekt. engl. Erzählgn. unter Benutzg. v. Hefter „Engelske forfattere for gymnasiet" u. A Modern Symposium 2; Sem.-Übgn. (Chaucer) 2; Übgn. u. Kurs in Alt- od. älter. Mittelenglisch. — Kr. **Nyrop**, theoret. u. prakt. Übgn. üb. neufrz. Lautlehre (Forts. u. Schluß) 2; (Entw. d. frz. Sprachstudiums in Verbindg. m. Texten aus „Philologie française" (2. Ausg. 1915) (Forts. u. Schluß) 2. — J. L. **Heiberg**, Übgn. üb. ausgew. Oden d. Horaz 2; kursor. Lekt. (Cicero. De legibus) 2; Übgn. üb. Lucrez 2; Plutarch's Biogr. v. Solon (Sem.-Übgn.) 1 m. 2. — Finnur **Jónsson**, Examinat. üb. d. ält. Edda 2; Olaf den Helliges Saga i Heimskringla (Examinat.) 2; philol.-histor. Sem. (krit. Behdlg. alt. Texte) $1^1/_2$. — F. **Buhl**, hebr. Übgn. f. Anf. (Forts.) 2; arab. Übgn. f. Anf. u. Vorger. (Forts.); mandäische Texte. — Dines **Andersen**, Anfgsgrde. i. Sanskr. (Forts.) 2; Sanskr.- u. Päli-Übgn. (Forts.) 2; ausgew. Abschn. a. buddhist. Päli u. Sanskr.-Texten, f. Vorger. 2. — Verner **Dahlerup**, Gesch. d. Übgn. üb. Schwedisch (Strindberg: Hemsöborna) (Forts.) 2; Eriks sjaellandske Lov 2; schriftl. dän. Übgn. f. Vorger. (Forts). — Aage **Friis**, Gesch. d. 18. Jahrh. (1775—1789) f. Stud. d. Gesch. als Haupt- u. Nebenfach 4; nord. Gesch. d. 19. Jahrh., f. Stud. d. Staätswiss. 2; Bildg. d. Ministerium Monrads. — Holger **Pedersen**, griech. Grammat. 3 (Forts.); Vorlesg. üb. „Tokharisk" (Forts.); Alt- u. Mittelirisch, f. Vorger. 3.

Pff. ext.: Cl. **Wilkens**, philos. Propädeut. I. 4; Nat.-Ökon. (Vorlesgn. u. Übgn.) (Forts.) f. Lehramtskand. m. Gesch. als Hauptfach 3. — A. B. **Drachmann** (klass. Philol.) kündigt später an. — Vilh. **Andersen**, dän. Lit.-Gesch. (Ende d. 19. Jahrh.) 2 m. 2; norweg. u. schwed. Lit. im 19. Jahrh. (Übersicht) (Schluß); Übgn. u. Hauptwerke d. dän. Lit. (Forts.); Holberg (Jeppe paa Bjerget), Oehlenschläger (Hakon Jarl) 1 m. 2; d. Humanism. in Dänemark (Schluß). — Alfr. **Lehmann**, Lehre v. d. unterbewußt. seelisch. Phänomenen, f. Vorger. (Forts.); Übgn. im psychophys. Labor. — Vald. **Vedel**, engl. Lit., Forts. (Drydon—Swift) 2; dtsch. Lit. (Herder — „Sturm- u. Drang"periode) 2; frz. Lit. (Kaisert. u. Restaurat.-Zeit) 2. — Axel **Olrik**, nord. Götterwelt in d. heidnisch. Zeit 2; Sagenforschg. (Forts. u. Schluß). — Kr. Sandfeld **Jensen**, frz. Verbalsyntax (Forts. u. Schluß) 1; Molières „Don Juan" 2; Sem.-Übgn. (Poema del Cid)

Digitized by Google

1. — Vilh. **Grønbech**, indische Relig.; indische Texte darüb.; türk. Volkstexte (Forts.); d. Sakramentale in d. Relig. — Chr. **Sarauw**, Nibelungenlied (Forts.) 2; Lessings Laokoon 2; event.: Deutsch (Forts. u. Schluß) 1 m. 2.

Beauftr. Dozz.: Valtýr **Gudmundsson**, Übgn. in Neuisländisch (Forts.) 2. — Pf. Valdem. **Schmidt**, Altägypt. f. Anf. 2; Assyr. f. Anf. 2; ägypt. Kunstwerke u. Denkm. in d. N. Carlsberg Glyptothek 3; Ägyptisch u. Assyrisch f. Vorger. (Forts.); Quellen z. altägypt. Gesch. (Altert.), insbes. Quellen z. altägypt. Relig.-Gesch. — Pf. Angul **Hammerich**, schriftl. u. mündl. Übgn. üb. Musikgesch., allg. Tl. (Forts.) 1 m. 2. — J. **Oestrup**, arab. Historiker; arab. Übgn. f. Anf. n. Brünnows Chrestomathie (Forts.); Übgn. in Vulgärarabisch, Forts. d. osman.-türk. Übgn. (Radloff: Proben d. Volkslit. d. türk. Stämme, VIII). — Francis **Beckett**, Gesch. d. Porträts (Mittelalt. u. Renaiss.) (Forts.); Bildhauerkunst (Mittelalt. u. Renaiss.). — Chr. **Blinkenberg**, Grundz. d. klass. Archäol.; archäol. Übgn. u. Examinat. — N. **Bøgholm**, d. altengl. Epos Beowulf. — Hans **Raeder**, lat. Kurs f. Realabitur; griech. Elem.-Kurs (Forts.). — H. C. **Brodersen**, Russ. f. Anf. u. Vorger.

Pff. emer.: Vilh. **Thomsen**, Kurs in Finnisch (Forts.) 2. — Harald **Høffding**, philos. Propädeut. II. 2; philol.-histor. Labor.: Kants Krit. d. rein. Vernunft (Fsrts.) 1 m. 2.

Dozz.: Alex. **Thorsøe**, Hauptpkte. a. d. Gesch. d. drei nord. Reiche in d. letzt. zehn Jahren. — Arth. **Christensen**, neupers. Texte (Forts.) 1; Übgn. in Pâli (Forts.) 1. — O. E. **Ravn**, Kurs in Babylonisch m. Erkl. d. Gilgamesch-Epos (in Auswahl). — P. **Tuxen**, Kâlidâsas Kumârasambhava; Vorlesgn. üb. Rigveda. — Axel **Dam**, Vorlesgn. üb. Schätzgsphilos. (Forts.) 1. — J. **Pedersen**, Prediger Salomonis 1. — J. C. **Normann**, dän. Sceneinstrukt. — J. **Brøndum-Nielsen**, altdän. Formenl. — P. **Helms**, Psychol. d. Griechen 1.

V. Mathematisch-naturwissenschaftliche Fakultät.

Dekan: O. B. **Bøgglid**.

Pff. ord.: Hect. F. E. **Jungersen**, Hauptgruppen d. Tierreichs 2; Osteol. d. Wirbeltiere (Examinat.) 2; zool. Prakt. 2 m. 2. — W. **Johannsen**, Hauptpkte. d. Erblichktslehre 1; üb. Wechselbeziehgn. 1; pflanzenphysiol. Übgn. 2 m. 3; Labor. f. Vorger. — Einar **Billmann**, org. Chem. 3; org. Chem. f. Anf. (Examinat.) 3; Labor.-Übgn.: a) allg. Chem., b) Titrieranal. 2 m. 3, c) anorg., qualitat. Anal. 2 m. 3, d) org. Chem. 5 m. 7; Anltgn. z. wiss. Arbtn. — Svante Elis **Strömgren**, wiss. Rechenübgn. 6 m. 2; Theor. d. Planeten-Beweggn., m. Rechenübgn. 1 m. 2; Vorlesg. üb. e. Thema 1; prakt. Observat.-Arbtn.; Beobachtg. m. d. Spiegelsextant.; neue wiss. Lit. monatl. 1 m. — Jul. **Petersen**, seltenere Grundstoffe d. Chem. (Übgn.); Übgn. im chem. Labor. d. polytechn. Lehranst. 4 m. — J. N. **Brönsted**, Chem. f. Anf. 4; Übgn. in physikal. Chem. 3 m. 5. — Niels **Nielsen**, Diff.- u. Integr.-Rechng. (Examinat. u. Übgn.) 1 + 1 m. 2; ellipt. Funkt. 1 m. 2; Übgn. (Algebra) 1; Sem.-Übgn. (Funkt.-Theor., elem. Zahlentheor. u. Algebra). — P. **Heegard**, Geom. I. 3, II. 2; ausgew. Abschn. d. Gruppentheor. m. Anwendgn. f. Vorger. (Forts.); Sem.-

Digitized by Google

Übgn. (elem. Geom.). — H. P. **Steensby**, Geogr. Amerikas 2; Geogr. Europas (Examinat., Forts.) 1; physikal. Geogr. (Examinat., Schluß), dann allg. Anthropogeogr. (Forts.) 1. — C. **Raunkiaer**, Systemat. d. Blütenpflanzen 2; Übgn. f. Vorger.; botan. Exkurs.; Pflanzenanat. f. Anf. 2 m. 2; pflanzenanat. Labor. f. Vorger. — O. B. **Böggild**, dynam. Geol. 2; Bestimm. v. Mineralien 2 m. 2; mikrosk. Übgn. — Mart. **Knudsen**, theoret. Phys. f. Vorger. 2; Examinat. f. Polytechn. u. Lehramtsstud. 3; physikal. Technik u. Demonstr. (Übgn.).

Beauftr. Dozz.: Dr. L. **Kolderup-Rosenvinge**, Examinat. üb. Sporenpflanzen (Schluß) 2; mikrosk. Kurs üb. Sporenpflanzen 2 m. 2 (Schluß); mikrosk. Kurs üb. Sporenpflanzen f. Naturwiss. m. Botan. als Hauptfach 2 m. 2. — Pf. K. **Prytz**, exp.-physikal. Arbtn. (Optik u. Elektrizit.) f. Vorger. — J. P. J. **Ravn**, Vortr. u. näher. Angabe f. Stud. d. Naturwiss. in spez. Geol. — Dr. Aug. **Krogh**, Physiol. (Examinat.) 2; Arbtn. im Labor. f. Vorger. — R. H. **Stamm**, prakt. Kurs in Histol. (Schluß) 2 m. $1^1/_2$; allg. Embryol. 1. — Dr. Niels **Bohr** (Phys.) liest nicht. — Dr. Poul **Harder** dynam. Geol., exogene Prozesse 2. — Dr. Chr. **Winther**, Leuchtphänomene m. bes. Rücks. auf deren Bedeutg. f. d. Chem.; photochem.-photogr. Übgn. 1 m. 4. — Dr. J. **Mollerup**, Diff.- u. Integr.-Rechng. m. Anwendgn. 5. — W. **Lundbeck**, Bestimmgsübgn. (Insekt.) 2; zool. Labor. 6 m. 3. — Ad. S. **Jensen**, Zool. f. Anf. 4; Museumsbesuche f. Vorger. — H. M. **Hansen**, Phys. f. Med. 3.

Dozz.: C. **Hansen**, Mathem. u. ration. Mechan. 2. — Gudm. **Hatt**, Handel u. Verkehr b. d. Naturvölkern 1; Verkehrsgeogr. Schwedens 1.

Bibliotheken.

Universitäts-Bibliothek, geöffnet wochentags v. 10—8. Auslieferung und Rückgabe der Bücher nur v. 11—2. — Lesesaal geöffnet außerdem von 5—8 Nachm. *Oberbibl.:* Dr. Sofus **Larsen**. — *Bibl.:* O. S. **Jensen**; Alfr. **Krarup**.

Sammlungen und wissenschaftliche Apparate.

Universitäts-Bibliothek s. o. — Theol. Seminar: Dir. Pf. **Torm**. — Jurist. Sem.: Dir. Pf. **Jörgensen**. — Statist. Seminar: Dir. Pf. **Westergaard**. — Physiol. Labor.: Dir. Pf. **Henriques**. — Chir. Instrum.-Sammlg.: Vorst. Pf. **Schaldemose**. — Hyg. Inst.: Dir. Pf. **Erlandsen**. — Normal-anat. Museum: Dr. Pf. **Hansen**. — Pathol.-anat. Museum: Dir. Pf. **Fibiger**. — Inst. f. allg. Pathol.: Vorst. Pf. **Salomonsen**. — Gerichtl.-med. Inst.: Vorst. Pf. **Ellermann**. — Dermatol. Labor.: Vorst. Dr. **Rasch**. — Psychiatr. Labor.: Vorst. Pf. **Friedenreich**. — Pharmakol. Sammlg.: Dir. Pf. **Bock**. — Philol.-histor. Labor.: Dir. Pf. **Heiberg**. — Psychophys. Labor.: Dr. Pf. **Lehmann**. — Labor. f. Histol. u. Embryol.: Dir. Dr. **Stamm**. — Geogr. Lab.: Dir. Pf. **Steensby**. — Chem. Labor.: Dir. Pf. **Biilmann**. — Mathem. Labor.: Dir. Pf. **Nielsen**. — Astron. Observator.: Dir. Pf. **Strömgren**. — Pflanzenphysiol. Labor.: Dir. Pf. **Johannsen**. — Botan. Garten: Dir. Pf. **Raunkiaer**. — Zool. Museum: Vorst. Pf. **Jungersen**, Insp. **Jensen**, Insp. **Lundbeck**.

Digitized by Google

IV. Norwegen.

KRISTIANIA.

Königliche Frederiks-Universität.

Gegründet 1811.

Anfang 15. Januar, Schluß 15. Juni.

Immatr. f. Ausl. 20 Kr. Staats-Examen 20 Kr. Chem. Labor. f. Stud. 20 Kr., f. Pharmaz. 32 Kr. Metallurg. Labor. 12 Kr.

Rektor: Bredo **Morgenstierne** (iur. Fak.). — *Dekane:* **Ording, Morgenstierne, Schlötz, Koht,** H. H. **Gran.**

I. Theologische Fakultät[1]).

Dekan: Joh. **Ording.**

Pff. ord.: Sim. **Michelet** (8. 2. 63) (14. 11. 96) Jesaja 40—55 3: altest. schriftl. Übgn. 1 m. 2; Relig.-Gesch. Israels in d. älter. Zeit (Examinat.). — Lyder **Brun** (18. 2. 70) (28. 9. 97) Römerbr. (Forts. u. Schluß) 5. — Andr. **Brandrud** (26. 2. 68) (18. 12. 97) norweg. Kirchengesch. v. d. Reformat. an 2; allg. Kirchengesch. d. neuer. Zeit (19. Jahrh.) (Forts. u. Schluß) 1; Kirchengesch. d. Reformat.-Zeit (Examinat.) 2; norweg. Kirchengesch. nach d. Zeit d. Pietism. — Joh. **Ording** (19. 1. 69) (27. 1. 06) relig. Hauptpkte. d. Christent. 3; systemat. Theol. Schleiermachers 2. — Chr. **Ihlen** (1868) (23. 6. 06) Dogmengesch. (Examinat.) 2 m. 2; schriftl. Übgn. (systemat. Theol.) 1 m. 2. — W. **Schencke,** Islam 1; ägypt. u. babylon.-assyr. Relig. — Ragnar **Vogt** (med. Fak.) Psychiatr., f. Theol.

Doz.: Olaf **Moe,** Einltg. ins N. T. 1 m. 2; d. Apostels Paulus Leben u. Werke 1.

Univ.-Stipp.[2]): Oluf **Kolsrud** (Kirchengesch.) liest nicht. — Sigm. **Mowinckel,** Bibl.-Aram. 2. — Ant. **Fridrichsen,** neutest. Übgn. 2—3.

II. Juristische Fakultät.

Dekan: Bredo **Morgenstierne.**

Pff. ord.: Marc. **Ingstad** (18. 8. 37) (13. 7. 70) röm. Erbr. 3; röm. Familienr. 2, dann neuer Kurs üb. röm. Privatr. — Bredo **von Munthe af Morgenstierne** (11. 11. 51) (24. 9. 89) d. engl. Parlamentarism. u. s. histor. Entwicklg. 2. — Osc. **Platou** (16. 7. 45) (4. 10. 90) Examinat. üb. Gesellschaftsl. 3. — Fredrik **Stang** (27. 1. 67) (5. 6. 97) Obligationenr., spez. Tl. 4; Übgn. 1. — Osk. **Jaeger** (16. 6. 63) (1. 4. 02) Theor. d. Versicherg. u. Sozialversicherg. 3; Übgn. in Finanzwiss. (Forts.) 1 m. 2. — Jon **Skeie** (22. 7. 71) (24. 7. 06) Strafproz. 5; kündigt später noch an.

---

[1]) In der ersten Klammer hinter dem Namen der Dozenten steht das Geburtsjahr, in der zweiten das Datum seines Eintritts in den Lehrkörper der Universität.

[2]) D. h. Dozenten mit Lehrauftrag.

Digitized by Google

— N. **Rygg** (29. 2. 72) (1. 7. 10) (Statist.) liest nicht. — Alf. **Guldberg** (phil. Fak.) Versichergsmathem. f. Stud. d. Staatswirtschft. 2.

Pff. ext.: Absal. **Taranger** (10. 8. 58) (1. 7. 98) norweg. Familienr. 5. — Nik. **Gjelsvik** (11. 4. 66) (1. 4. 06) internat. Privatr. (ausgew. Kap.) 3; norweg. Personenr., f. Anf. 2.

Univ.-Stipp.: Dr. Mich. H. **Lie**, üb. rechtswiss. Themata (theoret.) 1. — Arn. **Raestad**, üb. Handelspolit. Norwegens 1 m. 2.

Beauftr. Dozz.: J. Chr. **Groner**, Strafr. u. -proz. (Prakt.) 4; Gefängniskde. — G. **Jahn**, prakt. Übgn. (Statist.) 2; Technik u. Methode d. Statist. 14 tg. 1. — W. **Keilhau**, kurze Übers. d. Sozialökon. f. Jur. (Schluß), dann Verteilgsl.

III. Medizinische Fakultät.

Dekan: Hjalmar **Schiötz**.

Pff. ord.: Soph. **Torup** (15. 8. 61) (30. 9. 89) Physiol. d. Befruchtg., d. Geburt u. d. Säuglings 2, dann allg. Ernährgsl.; ausgew. Abschn. d. Physiol. 1 m. 2; wicht. Abschn. aus d. physiol. Chem. u. d. med.-chem. Arbeitsmethdn., I. Tl. (physiol. Chem. d. Ernährgsstoffe, d. Verdauung u. d. Blutes) 2 m. 2; Leitg. d. Arbtn. im physiol. Inst. f. Vorger. tägl. ganztg. — Axel **Holst** (6. 9. 60) (11. 2. 93) wicht. Kap. d. Hyg. f. Stud. d. 3. Abt. d. med. Amtsexamens 3; med. Bakteriol.: 18 Vorlesgn. im Anf. d. Sem.; 7 Exkurs.; prakt. Kurs d. bakteriol. Untersuchgsmethdn. f. Praktikant. — Edv. **Poulsson** (18. 4. 58) (5. 11. 95) Pharmakol. u. Pharmakogn. 3; Rezeptierkde. u. Arzneiverordngsl. (Übgn.), f. Examenskand.; ausgew. Kap. d. Pharmakol. 1; Anltg. z. selbst. wiss. Untersuchgn. f. Vorger. tägl. — Sören **Laache** (31. 1. 54) (10. 10. 96) med. Klin. 5 m. 2; Pathol. u. Ther. 2. — Axel **Johannessen** (29. 5. 49) (2. 11. 96) Pathol. u. Ther. d. Kinderkrkhtn. 3; Physiol. u. Krkhtn. d. Neugeborenen 3; Physiol. u. Ernährg. d. Säuglings 1. — V. **Uchermann** (23. 11. 52) (1. 7. 13) Ohren-, Nasen- u. Halskrkhtn. 6 m. $1^1/_2$. — Christoph. **Leegaard** (24. 7. 51) (2. 11. 96) Klin. d. Nervenkrkhtn. f. Vorger. 1, f. Praktikant. 1; Arbtn. in d. Poliklin. tägl. — Francis **Harbitz** (18. 6. 67) (1. 7. 00) allg. pathol. Anat. (allg. Ätiol., Infektionsl.) 1; spez. pathol. Anat. (Pankreas- u. Nierenkrkhtn.) 1; Demonstr. u. Examinat. (abwechselnd) üb. Sektionsmaterial u. Präparate 1; pathol.-histol. Prakt. einschl. d. Hauptpkte. d. allg. pathol. Anat.; Sektionen f. d. Examenskand. je nach Material, desgl. Sektionen f. Stud.; systemat. Vorlesgn. u. Examinat. üb. gerichtl. Med. 2; gerichtsärztl. Obdukt. m. d. Stud. d. 3. Abt.; schriftl. Arbtn. — Hjalm. **Schiötz** (9. 2. 50) (15. 6. 01) Refraktionsl. u. Untersuchgsmethdn. 1; Ophthalmol. 1; klin. Demonstr. 1 + 2 m. 2; Krankenvisite tägl. — Pet. F. **Holst** (23. 12. 61) (1. 4. 02) Propädeut. in inn. Med. 3 m. 2; allg. Symptomatol. u. Pathogenese 1; Diätet. u. Diätkuren; Übgn. in Perkuss. u. Auskultat. 1 m. 2; klin. Vorlesgn. 1. — Krist. **Brandt** (16. 10. 59) (2. 4. 06) klin. Visite 6; Klin. d. Geburtsh. u. Frauenkrkhtn. 5; Schwangerenuntersuchg. 2; Besprechg d. im Laufe d. Woche vorgekommen. wicht. Geburtsfälle; Operat.; Poliklinik für Frauenkrkhtn. (durch e. Assist.) 5. — K. E. **Schreiner**, Bau u. Entw. d. Verdauungs- u. Atmgsorg. 3, dann Bau u. Entw. d. Harn- u. Geschlechtsorg.; De-

Digitized by Google

monstr. u. Kolloqu. 1 m. 3; prakt. anat. Übgn. — J. **Nicolaysen** (15 4. 60) (9. 3. 09) chir. Klin. 5 m. 2, f. d. Stud. d. 3. Abt. 2; Vorlesgn. f. Vorger. 1. — P. **Bull** (16. 10. 69) (6. 12. 12) chir. Klin. 5 m. $1^1/_2$; klin. Unterweisgn. f. Vorger. 1; Operat.-Übgn. am Kadaver 1 m. 2. — Ragnar **Vogt**, Kurs d. Psychiatr. 1 m. $2^1/_2$; Vorlesgn. üb. Psychiatr. 1; psychiatr. Kurs f. Theol. 2. — Edvin **Bruusgaard**, Haut- u. vener. Krkhtn. 6 m. 2; klin. Vorlesgn. 2; Symptomatol. u. Ther. d. Gonorrhoe 1.

Doz.: H. M. **Gram**, Grundz. d. med. Serol. 8stdg.; bakteriol. Kurs 14 m. 2 (am Schluß d. Sem.); Immunit.-Lehre u. spezif. Antistoffreakt. (Forts.) 1.

Aman.: Dr. H. Chr. **Geelmuyden**, allg. Stoffwechsel, f. Anf. 2.

Prosektt.: Halfd. **Hopstock**, üb. Eingeweide 1 m. 2; Präparierübgn. 4 m. 2+1 m. 3; Examinat. u. Demonstr.; Obdukt. je nach Material. — O. **Berner**, mikrosk.-anat. Kurs 4 m. 2. — O. L. **Mohr**, mikrosk.-anat. Kurs 2 m. 2.

Univ.-Stipp.: Niels B. **Gröndahl**, klein. Chir. u. orthop. Chir. 1. — R. **Ingebrigtsen**, ausgew. Abschn. d. Pathol. — O. L. **Mohr**, Grundz. d. allg. Entw.-Gesch. (Forts. u. Schluß) 1. — S. **Widerøe**, klin. Vorlesgn. üb. Chir. d. Kindesalt. 1. — A. **Diesen**, bakteriol. Untersuchgsmethdn. (am Schluß d. Sem.).

Sonst. Dozz.: Oberarzt P. **Aaser**, Klin. d. akut. Infekt.-Krkhtn. 4 m. 2. — Apotheker S. M. **Holm**, Kurse in prakt. Pharmazie f. Med. 3 m. 2.

IV. Historisch-philosophische Fakultät.

Dekan: Halvdan **Koht**.

Pff. ord.: Pet. Olrog **Schjött** (29. 7. 33) (8. 1. 66) Polybios, VI. B. 3, im Anschluß daran: Militärorganisat. b. d. Römern; Aischylos' Agamemnon 2. — Alex. **Seippel** (22. 1. 51) (31. 7. 86) (semit. Philol.) liest nicht. — Yngvar **Nielsen** (29. 7. 43) (7. 4. 88) (Ethnogr.) kündigt später an. — Hjalm. **Falk** (2. 4. 59) (30. 12. 97) Goethes Iphigenie auf Tauris 1; Lessings Nathan d. Weise 1; dtsch. Sprachgesch. 1; Wolfram v. Eschenbachs Parzival 1; Fritz Reuters „Ut mine stromtid" (Forts.) 1. — Marius **Haegstad** (15. 7. 50) (8. 7. 99) norweg. Synt. 1; norweg. Spr. (Verbalflexion, Sprachgesch. u. Lautl.) 1. — Gerh. **Gran** (9. 12. 56) (1. 1. 00) Romantiker in Dänemark (Forts.) 1; Henrik Ibsen (s. moderne Dramen) 1; Sem.-Übgn. (norweg. Lit.) 2. — Olaf **Broch** (4. 8. 67) (1. 4. 00) Russisch f. Anf. u. Vorger. je 2; Vorlesg. f. Philol. 1. — J. A. **Knudtzon** (9. 9. 54) (1. 4. 07) hebr. Grammat. (2. B. Moses) 3—4; Assyr. 1—2. — Anathon **Aall** (15. 8. 67) (29. 2. 08) griech. Philos. u. d. christl. Glaube u. Gedanke 2; Grundz. d. pädag. Psychol. 1; Kurs in Exp.-Psychol. m. Demonstr. 1. — Magnus **Olsen** (28. 11. 78) (1. 4. 08) altnorweg. Philol. (Anf.-Kurs) 2; Eddagedicht 2; schriftl. Interpret.-Übgn. üb. skaldekvad (Sigvat's Austfararvísur) 1. — Halvdan **Koht**, Weltgesch. d. 19. Jahrh. (Examinat., Forts.) 1 m. 2. — Osk. Alb. **Johnsen**, Gesch. d. röm. Kaisert. (Forts.) 1; Europas Bauwes., Handel u. Industr. im Mittelalt. 1; polit. Gesch. Norwegens in d. Sagenzeit (Examinat.) 1 m. 2; Übgn. (alte Schriften, Forts.) 1. — E. **Löseth**, frz. Lit. (Übergangszeit v. 17. z. 18. Jahrh.) 1; Sem.-Übgn. (Molière's Le Misanthrope, Schluß) 1; altfrz. Grammat.

Digitized by Google

u. frz. Sprachgesch. 2; prakt. Übgn. in Französ., f. Philol. 3. — Chr. **Collin**, Epos u. Drama 1; Entsteh.g. u. Entw. d. engl. Dramas bis z. Zt. Shakespeares; Shakespeares Entwicklgsgang 1. — A. Trampe **Bödtker**, Werke Shakespeares 2; engl. Phonet. 1; philol. Übgn. 1. — W. **Schencke**, Islam 1; Koran (Schluß) 1 m. 2; ausgew. alttest. Psalmen (Examinat.); ägypt. u. babylon.-assyr. Relig. — S. **Eitrem**, röm. Elegie 2; Übgn. (Juvenal) 1; kursor. Lekt. v. Ciceros philos. Schriften 1; Lekt. griech. Autoren 1; lat. Kurs. — A. W. **Brøgger**, Vorgesch. Norwegens (Forts.) 2.

Pff. ext.: Joh. E. **Sars** (11. 10. 35) (5. 9. 74) (Gesch.) kündigt später an. — Lor. **Dietrichson** (1. 1. 34) (1. 7. 75) Venedig u. s. Kunst (Mittelalt. u. Renaiss.-Zeit) 1; kunsthistor. Übgn. nebst Konversat. — Alf. **Torp** (27. 9. 53) (1. 7. 94) Sanskr. 3; Gotisch 2; griech. Kurs f. Vorger. 7. — Arne **Löchen** (20. 11. 50) (1. 4. 00) Logik u. Gesch. d. Philos. 5. — Konr. **Nielsen** (Finnisch) liest nicht; durch e. Vertreter: Lappländ. (3 monat. Kurs). — C. J. Sverdrup **Marstrander**, mittelirische Handschriften 3; irische Annal. 2; Irisch f. Anf.

Dozz.: Knut **Liestöl**, Garborgs „Haugtussa" 2; prakt. Übgn. in „landsmaal" 2. — Edv. **Bull**, Entw.-Gesch. d. norweg. Städte (Forts.) 1; Vorgesch. d. Weltkrieges 1 m. 2. — A. **Jolivet** (frz. Spr.) kündigt später an. — Aksel **Arstal**, Geogr. N.-Amerikas, insbes. d. Vereinigt. Staaten 1; Geogr. v. Kriegsschauplatze; Übgn. dazu; Examinat.: Australien u. Ozeanien oder europ. Kolonisat. 1. — Emil **Smith**, Senecas Briefe an Lucilius 2; lat. Stilist. 1.

Lektt.: Sidney **Thurgood**, prakt. Übgn. im Engl. f. Anf. u. Vorger. (Forts.) je 3. — O. **Kristiansen**, prakt. Übgn. im Dtsch., schriftl. u. mündl. (Forts.) (2 Kurse) je 3.

Univ.-Stipp.: Ove C. L. **Vangensten**, Benedetto Croce's Estetica (Schluß) 1; prakt. ital. Übgn. (Forts.) 2. — Carl W. **Schnitler**, Michelangelos Kunst (Stilentw.) 1. — Fredr. **Paasche**, Goethes Gedichte (Forts.) 2. — Olai **Skulerud** (Norweg.) liest nicht. — Dr. O. **Solberg**, Ethnogr. Australiens u. Melanesiens 1; Volksforschg. (allg. Ethnogr.) 1—2. — Francis **Bull**, schwed. Lit.-Gesch. (Examinat.) 1. — Jak. **Sverdrup** (dtsch. Philol.) liest nicht. — J. Dan. **Landmark** (Philos.) kündigt später an.

Sonst. Dozz.: Ivar **Ainaes**, Übgn. in „riksmaal" 1 + 1½. — Amund **Sommerfeldt**, lat. Kurs (Forts. u. Schluß) 6. — Hakon **Berger**, lat. Kurs (Forts. u. Schluß) 6. — V. H. **Günther**, Schillers Lebensauffassg. 1.

V. Mathematisch-naturwissenschaftliche Fakultät.

Dekan: H. H. **Gran**.

Pff. ord.: Thorst. **Hiortdahl** (4. 5. 39) (1. 7. 72) org. Chem.) 5; Übgn. in analyt. u. prakt. Chem. (m. d. Aman. R. Fridtz, E. Bödtker u. O. Halse). — Gg. Ossian **Sars** (20. 4. 37) (10. 7. 74) (Zool.) liest nicht. — Osk. Em. **Schiötz** (3. 10. 46) (27. 11. 75) Exp.-Phys. 3; Magnetism. 1; prakt. Übgn. im physikal. Labor. — Wald Christofer **Brøgger** (10. 11. 51) (1. 7. 90) (Mineral., Geol.) liest nicht. — Hans **Geelmuyden** (10. 1. 44) (15. 11. 90) elem. Astron. (Forts.) 2; Astron.: als Beifach (Forts.) 2, als Spezialfach 1. — Nordahl **Wille** (28. 10. 58) (15. 4. 93) Systemat. d. Pflanzen (Phanerogamen) 3; Demonstr. im botan. Garten u. Ex-

Digitized by Google

kurs. in d. Umgegend v. Kristiania. — Fridtjof **Nansen** (Ozeanogr.) kündigt später an. — Krist. **Birkeland** (13. 12. 67) (1. 10. 98) (Phys.) liest nicht. — Heinr. **Goldschmidt** (4. 12. 57) (24. 11. 00) chem. Konstitut. org. Körper, I. Tl. 3; chem. Labor.-Übgn. (Abt. A) f. Anf. u. Vorger.; Anltg. zu wiss. Arbtn. — Axel **Thue** (19. 2. 63) (10. 2. 03) Mechan. als Beifach 4; spez. Mechan. f. Vorger. 1; Geom. 2. — C. **Störmer** (3. 9. 74) (21. 11. 03) Mathem. als Beifach (Diff.- u. Integr.-Rechng.) 5. — H. H. **Gran** (17. 4. 70) (1. 4. 05) Pflanzenphysiol. 2; Gesch. d. Botan. (ausgew. Abschn., Forts.) 1; Arbtn. im Labor. f. Vorger. — Alf. **Guldberg** (17. 3 66) (1. 7. 13) Geom. f. Stud. d. Mathem. als Beifach 2; mathem. Statist. 2; Mathem. 2. — Th. **Odhner** (25. 2. 79) (1. 7. 14) Osteol. u. Systemat. d. Wirbeltiere 2. — V. M. **Goldschmidt** (27. 1. 88) (1. 7. 14) Mineral. 1; mineral. Übgn. 1; mikrosk.-petrogr. Übgn. 1; wiss. Arbtn. f. Vorger.

Pff. ext.: Amund **Helland** (11. 10. 46) (1. 7. 85) (Geol.) liest nicht. — Ludv. **Sylow** (12. 12. 32) (1. 7. 98) Algebra, Zahlen- od. Funkt.-Lehre 3. — J. **Kiaer** (histor. Geol.) liest nicht. — Kristine **Bonnevie,** Vorlesgn. f. Stud. d. Zool. als Beifach 1; Vorlesgn. m. Lichtbild. üb. spez. Themata; prakt. Übgn. 1 m. 2, Vorlesgn. f. Zool. 1; zool. Übgn. m. Repetit. u. schriftl. Arbtn.

Dozz.: L. **Vegard,** Elektrizit. u. Magnetism. (Forts.) 1 m. 2; Röntgenstr. f. Vorger. 1 m. 2; Exp.-Phys. f. Med. 2. — Olaf **Holtedahl,** paläontol. Kurs 1. — W. **Werenskiold,** Meteorol. 2; Geogr. Afrikas 1.

Univ.-Stipp.: Ellen **Gleditsch,** Radioaktivit. (Forts.) 1. — A. **Hoel,** allg. Geol. (Schluß) 1 m. 2. — Krist. **Lous,** Gesch. d. Astron. 1. —Ørj. **Olsen** (Zool.) liest nicht. — Hanna **Resvoll-Holmsen,** Gebirgsvegetat. im mittl. Norwegen 1. — Thorolf **Vogt,** Feldspath u. s. opt. Bestimmgsmethdn. 1.

Sonstige Dozz.: J. F. **Schroeter,** numerisch. Rechnen 1. — Dr. E. **Bödtker,** Titrieranal. 1; Kolloqu. üb. prakt. Chem., f. Pharm. 1. — P. A. **Øyen,** Quartärgeol. Trondhjems 2; glacialgeol. Exkurs. — Thekla R. **Resvoll,** Pflanzenanat. f. Realstud. u. Pharm. 1; pflanzenanat. Kurs f. Realstud. 2 m. 2. — G. **Grüner,** deskript. Geom. m. Zeichn., f. Realstud. 5 m. 2. — Dr. Emily **Arnesen,** Systemat. d. wirbellosen Tiere 1. — Jak. **Schetelig** (Mineral.) liest nicht. — Chr. **Schreuder,** physikal. Chem., Affinit.-Lehre, f. Chem. 1. — Arth. **Thuesen,** qualitat. Anal. f. Anf. 1. — P. W. K. **Bøkman** (Physiol.) liest nicht. — Ole **Halse,** üb. „vegtanalyse" 1.

Leibesübgn.: Turnl. A. D. **Thue,** Gymnast.; Fechten. — Elisa **Platou,** Gymnast. f. weibl. Stud. 2.

Universitäts-Bibliothek,

geöffnet wochentäglich 12—3, Lesesaal wochentägl. 10½—3 u. (m. Ausn. v. Sonnabend) 4—8, sowie Sonntags 4—7.

Oberbibl.: A. C. **Drolsum.** — *Bibl.:* J. A. J. **Kiaer;** Hjalmar M. **Pettersen.**

Wissenschaftliche Sammlungen und Institute.

Münzkabinett: Dir. vacat. — Sammlg. nord. Altertümer: Dir. vacat. — Ethnogr. Museum: Dir. Pf. **Nielsen.** — Sammlung f. d. Un-

Digitized by Google

terr. in der Kunstgeschichte: Dir. Pf. **Dietrichson.** — Astronomisches u. magnetisches Observatorium: Dir. Pf. **Geelmuyden.** — Physikalisches Institut: Dir. Pff. O. E. **Schlötz** u. **Nansen.** — Chemisches Laboratorium: Dirr. Abt. A Pf. **Goldschmidt,** Abt. B Pf. **Hiortdahl.** — Mineralogisches Institut: Dir. Pf. **Brögger.** — Metallurgisches Laboratorium: Dir. vacat. — Sammlung von Bergwerkskarten: Dir. Pf. **Helland.** — Sammlung technologischer Modelle: Dir. Pf. **Thue.** — Botanischer Garten: Dir. Pf. **Wille.** — Botanisches Laboratorium: Dir. Pf. **Gran.** — Botanisches Museum: Dir. Pf. **Wille.** — Zoologisches Museum: Dir. Pf. **Bonnevie.** — Zootomisches Museum: Dir. Pf. G. O. **Sars.** — Anatomisches Institut: Dir. Pf. **Schreiner.** — Physiologisches Institut: Dir. Pf. Sophus **Torup.** — Pathologisch-anatomisches Institut: Dir. Pf. **Harbitz.** — Hygienisches Institut: Dir. Pf. **Holst.** — Chirurgische Instrumenten-Sammlung: Dir. Pf. **Bull.** — Sammlung geburtshilfl. Instrumente: Dir. Pf. **Brandt.** — Pharmakologische Sammlung u. pharmakologisches Institut: Dir. Pf. **Poulsson.**

V. Schweden.

GÖTEBORG.

Inskriptionsgebühr 10 Kr. Studierende, die früher an einer Staatsuniversität oder an einer anderen schwedischen Hochschule immatrikuliert waren, sind von dieser Gebühr befreit. Gebühr für den Besuch der Vorlesungen 5 Kr. für die Studierenden. Hörer müssen sich bei den Lehrern anmelden. Sie haben zu erlegen für je eine Vorlesung von 1 Wochenstde. 5 Kr., für solche von 4 oder mehr Stunden 20 Kr. Lehrer oder Lehrerinnen an den Göteborger Schulen zahlen die Hälfte, mit Ausnahme der modernen Sprachkurse. Öffentliche Vorlesungen (ö.) sind frei. — Die Hochschule hat am 30. Oktober 1903 durch Kgl. Entschließung das Recht erhalten, akademische Disputationen anzustellen und zu begutachten innerhalb des Gebietes, in dem die Hochschule die Examenberechtigung hat, und zwar bei denjenigen Lic. philos., die an der Hochschule ihr Lizentiatenexamen bestanden haben. Gleichzeitig hat Se. Majestät der König dem Lehrerkollegium das Recht gegeben, nach Vorstellung beim Kanzler der Reichs-Universität, diejenigen, die ihre Disputationen gut bestanden haben, öffentlich zum Doktor der Philosophie zu ernennen.

Anfang der Vorlesungen 22. Januar.

Vorstand: Landeshöfding Frhr. G. O. Rob. **Lagerbring,** 1. Vors., Prof. Erik Aug. **Wijkander,** stellv. Vors., Rathmann Erik Andr. **Trana,** Ingenieur Fredr. Gust. **Ekman,** Großhändler Axel **Carlander,** prakt. Arzt Dr. Fredr. **Belfrage,** Großhändler Ivar. **Waern,** Rekt. Rud. **Röding.** — Sekretär des Vorstandes Doz. Dr. Elias **Janzon.**

Digitized by Google

Rektor: Prof. **Sylwan.** — *Prorektor:* Prof. **Nordenskjöld.** — *Senat („Rektorsnämnd"):* Der **Rektor** und die Proff. **Vising** u. **Lindberg** (Stellv. Proff. **Nordenskjöld** u. **Lidén**).

Pff.: Per Joh. **Vising**[1]) (1855) (1890) Romanisch (spez. frz. Wortbildg.); Victor Hugo Hernani 1; Echegaray, El gran Galeoto 1; schriftl. Übersetzgsübgn. ins Französ. 1; Sem.-Übgn. (Choix de poésies françaises v. Th. Engwer, nebst Hörübgn. m. d. Phonograph.) 14 tg. 1½. — Joh. **Paulson** (1855) (1891) (klass. Philol.) i. R. — Vitalis **Norström** (1856) (1893) Gesch. d. Philos. (neuere Zeit) 3; Grundbestimmgn. d. Willenlebens 14 tg. 1; Sem.-Übgn. (Kants Erscheingswelt) 14 tg. 1 m. 2; Willensfreiheit (4 Vorlesgn. im März). — Joh. Gust. **Cederschiöld** (1849) (nord. Spr.) i. R. — O. Em. **Lindberg** (1850) (1898) Erkl. d. Genesis nebst grammat. Ergänzgskurs im Hebr. 5; syr. Grammat. 1; Sem.-Arbtn. (vergl. semit. Formenl.) 1. — Ewald **Lidén** (1862) (1899) vergl. indoeurop. Lautl. (Vokale) 1; Sanskr.-Grammat. (Verbalflexion) in Vergleichg. m. d. klass. u. german. Sprache 2; Sem.-Übgn. (ausgew. Sanskr.-Texte) 14 tg. 1 m. 2. — Elis **Wadstein** (1861) (1900) Ahd. 2; Heliand 1; prakt. Übgn. (dtsch. Orthoëpie) 14 tg. 1; Sem.-Übgn. (Mittelniederdtsch.) 14 tg. 1. — O. **Sylwan** (1864) (1901) propädeut. Kurs in allg. u. schwed. Lit.-Gesch. 2; Sem.-Übgn.: schwed. Lit. (Mitte d. 18. Jahrh.) 1. — Rud. **Kjellén** (1864) (1901) (Staatswiss. u. Statist.) liest nicht. — G. F. **Steffen** (1864) (1903) (Nat.-Ökon. u. Soziol.) dgl. — Otto **Nordenskjöld** (1869) (1905) Klimatol. 2; Erdkörper u. deren Eigenschftn. 1; geogr. Übgn. 1 m. 2. — V. **Lundström,** Monumentum Ancyranum 2; Sem.-Übgn. (Oden d. Horaz) m. lat. Diskuss. 14 tg. 1 m. 2; Aufsätze u. Referate (neue Fachlit.) 14 tg. 1 m. 2; Prosem. (Sallusts Bellum Jugurthinum) 14 tg. 1 m. 2. — O. **Lagercrantz** (1907) Apostelgesch. 3; Demosthenes Philipp. Reden (ausgew. Stellen) 2; Sem.-Übgn. (griech. Lautlehre) 1. — K. Fritiof **Sundén,** altengl. Lautl. 2, dann Erkl. u. Komment. d. Beowulf; neuengl. Wortbildgsl. 1; Sem.-Übgn. unt. Kurs (Milton's Paradise Lost, B. I, dann Pope, Essay on Man) 14 tg. 1 m. 2; höh. Kurs (altengl. Übgn. nach M. Förster, altengl. Lesebuch 1913, dann mittelengl. Übgn.) 14 tg. 1 m. 2. — Bengt Ivar **Hesselman,** altschwed. Texte m. grammat. Übgn. 2; altnord. Wortbildgsl. 1; schwed. Sprachgesch. 2; Sem.-Übgn. (schwed. Renaiss.-Texte) 14 tg. 1 m. 2.

Dozz. u. übrige Lehrer: Elias **Janzon,** Ciceros De oratore 2. — G. Em. **Rodhe** (1863) (1893) (roman. Philol.) liest pss. — Sven Erik **Lönborg** (1871) (1905) (Geogr.) liest nicht. — Axel L. **Romdahl** (1880) (1906) Gesch. d. Kupferstichs 1; Kunst in Schweden in d. Vasazeit 14 tg. 1 m. 2; Sem.-Übgn. (Architektur in d. Vasazeit) 14 tg. 1 m. 2. — Pf. Axel K. Edv. Leon. **Jägerskiöld** (Tiergeogr. u. Zool.) liest pss. — Peter Olof **Gränström,** ausländ. Staatswiss. 3; Sem.-Übgn. (ausgew. staatswiss. Themata) 14 tg. 1 m. 2; öff. Vorlesgn. 1 (Febr.). — H. Hilding **Celander,** altisländ. Grammat. u. Altschwedisch 3 (Hon. 15 K.). — Einar **Engström,** lat. Ergänzgskurs f. Realstud. — Malte **Jacobsson,** Psychol. u. Pädag. 2: Übgn. in Exp.-Psych. 1 m. 2; Sem.-Übgn. (Kant: d. Relig. innerhalb d. Grenzen d. bloß. Vernunft) 14 tg.

[1]) In Klammern das Jahr der Geburt und das der Ernennung.

Digitized by Google

1 m. 2. — Helge **Almquist**, schwed. Historiogr. (Forts.), dann Gesch. Europas 1830—1856 (Übersicht) 3; Sem.-Übgn. (ausgew. Themen a. Schwedens Gesch.) 14 tg. 1 m. 2. — Hans **Pettersson**, allg. Ozeanogr. (Elem.-Kurs m. Exp.); Beweggn. u. Strömgn. d. Gewässer, Einwirkg. d. Ozeans auf d. Klima 2. — C. **Koch**, prakt. Übgn. 1; dtsch. Sprachübgn. 3; mündl. Übersetzg. ins Deutsche. — Gg. E. **Fuhrken**, prakt. Übgn.: mündl. Übersetzg. ins Engl. 1; Lekt. u. Erkl. engl. Texte 2; Aussprachübgn. an d. Hand phonet. Texte 1; engl. Lit. 1. — Sven **Helander**, Geld-, Bank- u. Börsenwes., dann ausgew. Kap. z. Kriegswirtschft. 3; Sem.-Übgn. (volksw. Themen) 14 tg. 1 m. 2. — M. **Desfeuilles**, prakt. frz. Übgn. 2 m. 2; öff. Vorlesgn. 1.

Bibliothek

(Städtische Bibliothek).

Geöffn. wochentags v. 11—3, der Lesesaal im Winter auch v. 10—11 Vorm. u. 5—8 Nachm.

Bibliothekar: Dr. Lars **Wåhlin** (1861) (1890).

LUND.

Kungl. Karolinska Universitet

(Staatsuniversität 1666).

Rektor: K. Axel Lichnowsky **Kock** (philos. Fak.). — *Prorektor:* Jacques L. **Borelius** (med. Fak.). — *Dekane:* **Aurelius, Kallenberg, Hildebrand, Ekwall, Carlgren.**

I. Theologische Fakultät.

Dekan: Sven Erik **Aurelius.**

Pff.: Olof **Holmström** (1854) (1899) schwed. Kirchenr. 2; Hochmessetexte; Homilet. 1; homilet. Übgn. 1 m. 2 g.; event. kirchenrechtl. u. liturg. Übgn. 1 m. 2 g.; Anltg. z. Abfassen u. Vortrag v. Predigten. — Göran Magn. **Pfannenstill** (1858) (1900) Ethik 3; Sem.-Übgn. dazu 14 tg. 1 m. 2 g. — Sven **Herner** (1865) (1902) alttest. Theol. 1; Jesaja 3. — Hjalmar Fredrik **Holmquist** (1873) (1909) Gesch. d. Kirche nach Konstantin 2; anglikan., puritan. u. freikirchl. Beweggn. (Forts.) 2; Sem.-Übgn. (Swedenborg) 14 tg. 1 m. 2 g. — Sven Erik **Aurelius** (1874) (1912) neutest. Theol. 3; Sem.-Übgn. (Theol. d. Johannesschriften) 14 tg. 1 m. 2 g. — J. Edv. **Lehmann**, allg. Relig.-Gesch. 3; Sem.-Übgn. (Schleiermachers Reden üb. d. Relig.) 14 tg. 1 m. 2 g. — G. Eman. Hildebr. **Aulén**, d. christl. Gottesbegriff, protestant. Dogmengesch. (Forts.) 2; Prosem. (dogmat. Prinzipienfragen) 14 tg. 1 m. 2 g.

Dozz.: C. Elis Daniel **Fehrman** (1874) (1907) protestant. Kirchenl., insbes. ev.-luther. Symbol. d. Reformat.-Jahrh. 2 g. (20 stdg.). — E. **Hedström** (theol. Ethik) liest pss. — O. Samuel **Holmdahl** (1881) (1912) katechet. Sem.-Übgn. 1 m. 2 g.; liturg. Übgn. g. — Erling **Eidem**, Paulus' Leben u. Charakter nach d. Apostelgesch. 2 (20 stdg.).

Digitized by Google

Beauftr. Doz.: J. E. Gunnar **Bergström,** Prosem. (Pastoral) 1 g.; homilet. Sem.-Übgn. 1 m. 2 g.; katechet. Sem.-Übgn. 1 m. 2 g.

II. Juristische Fakultät.

Dekan: E. Ant. **Kallenberg.**

Pff.: J. C. W. **Thyrén** (1861) (1894, bzw. 1896) (Strafr.) liest nicht. — E. Ant. **Kallenberg** (1866) (1897) Zivilprozeßr. 2 (1. Febr.—5. April); Konkursr. 2; prozeßrechtl. Übgn. 1 m. 2 g. — C. Gg. Eman. **Björling** (1870) (1897, bzw. 1901) Obligationenr. 3; zivilrechtl. Sem.-Übgn. (Rechtsfälle u. Lit.) 14 tg. 1 m. 2 g.; Priv.-Kolleg üb. Sachenr. 3 m. 2 (35 stdg., Hon. 25 K.) — J. G. Knut **Wicksell** (1851) (1901, bzw. 1904) Finanzwiss. 4 (Febr. u. 1. Hälfte d. März, dann Nat.-Ökon.; Priv.-Kolleg üb. nicht erläuterte Teile d. Finanzr. 3 m. 2 (20 stg., Hon. 15 K.). — J. Alb. **Ernberg** (1872) (1906) liest im Febr. u. März nicht, v. 1. April an: spez. Privatr. 4; Priv.-Kolleg üb. e. Teil d. spez. Privatr. (25 stdg., Hon. 20 K.). — G. Rob. **Malmgren** (1875) (1911) Verwaltgsr. 4. — C. Gunnar **Bergman** (1881) (1912) Gesch. d. schwed. Prozeßr. 3 (v. 23. Febr. an); mittelalt. Rechtsquellen 14 tg. 1 m. 2 (Beginn 29. Febr.); Lekt. v. Handschriften 2 m. 2 g. (1.—19. Febr.); Priv.-Kolleg (Gesch. d. schwed. Privatr.) 3 + 14 tg. 1 m. 2 (45 stdg., Hon. 35 K.) (v. 22. Febr. an); event. Priv.-Kolleg (schwed. Rechtsquellen, Übersicht) 12 stdg. (Hon. 10 K.).

Dozz.: A. **Åström** (1863) (1899) (Gewerbe- u. Finanzr.) liest pss. — F. P. Hansson **Brock,** Geld- u. Bankwes. (20 stdg.). — Bo Östen **Undén,** Wechselr. 4 (Febr. u. März); Kurs in Sachen- u. Familienr. 4 m. 2 g. (20 stdg.).

Beauftr. Doz.: Nils Peter **Hintze,** d. obligator. iurist. Prakt. 5 m. 2 g. (60 stdg., Beginn 17. Febr.).

III. Medizinische Fakultät.

Dekan: C. Hildem. **Hildebrand.**

Pff.: C. Magnus **Fürst** (1854) (1888) Vorlesgn. u. Übgn. in Histol. u. Embryol. nebst Repetit.-Übgn. 5 (15. Jan.—1. Mai). — C. Hildem. **Hildebrand** (1851) (1893) pädiatr. Klin. u. Poliklin. nebst Vorlesgn. üb. Kinderhlkde. 4. — Jacqu. L. **Borelius** (1859) klin. Vorlesgn. üb. Chir. 3 m. 2; klin. Visite m. Demonstr. neuer klin. u. poliklin. Fälle tägl. — Magn. J. C. Aug. **Forssman** (1868) (1900) allg. Pathol. 4 m. 1½ (Jan., Febr., März); Bakteriol. (April, Mai). — G. Elis **Essen-Möller** (1870) (1901) Geburtsh. u. Gynäkol. 3; gynäkol. Operat. 3; klin. Visite m. Demonstr. neuer klin. u. poliklin. Fälle. — Ivar **Broman** (1868) (1901, bzw. 1905) Entwicklg. u. Bau d. Urogenitalorg. 5 (7. Febr.—6. März); obligator. Kurs in vergl. Anat. 4 wöch. (Beginn 7. Jan.). — Karl Anders **Petrén** (1868) (1902, bezw. 1910) med. Klin. 3 m. 2; klin. Visite nebst Untersuchgn. u. Demonstr. 3 m. 2. — Ivár Christ. **Bang** (1869) (1904) physiol. Chem. 5 (Mitte Jan.—18. März); prakt. Übgn. dazu im med.-chem. Inst. 3 m. 2. — Thorst. L. **Thunberg** (1873) (1905) physiol. Vorlesgs.- u. Demonstrat.-Kurs, f. Kand. d. Med. 4 m. 2 (Beginn 21. März); Arbtn. im physiol. Labor. tägl. — Ch. Ernest. **Overton** (1865) (1907) Pharmakol. u. Rezeptierkde. 4 m. 2 g. (Beginn 20. März). — Gust. **Ahlström** (1862) (1910) klin. u. poliklin. Vorlesgn. m. De-

Digitized by Google

monstr. üb. Ophthalmiatr. 3 m. 2 (15. Jan.—15. Mai). — Per G. Einar **Sjövall** (1879) (1905) pathol. Obdukt. 5 (15. Jan.—31. Mai); gerichtsärztl. Obdukt. f. Vorger.; gerichtl. Med. 4 (20 stdg., Beginn 1. Febr.).

Dozz.: Fritz G. **Ask** (1870) (1905) (Ophthalmol.) liest pss. — Rutg. Kjell-Otto Göran **af Klercker** (1871) (1905) d. wicht. klin. Untersuchgsmethdn. (propädeut. Kurs): physikal. Diagnost. 3 m. 2; klin. Labor. 2 m. 2. — Frans V. **Törne** (1870) (1905) oto-, rhino- u. laryngol. Poliklin. 1 (Beginn 3. Jan.). — Erik G. **Petrén**, allg. Chir. (propädeut. Kurs) 4 g. (Jan., März, April); Operat.-Übgn. an d. Leiche 20 stdg. g. (März u. April). — John Olof **Olow**, geburtsh. Operat. am Phantom (Febr. u. Juni); geburtsh. u. gynäkol. Klin. (Juni, Juli, Aug.). — W. **Wernstedt**, Ernährgsstörgn. d. Säuglings; liest außerdem pss. — Malte J. Jul. **Ljungdahl** (prakt. Med.) liest pss.

Sonstige Dozz.: Pf. ext. a. D. Osc. T. **Nerander** (1856) (1902) psychiatr. Klin. 2 (2 monat., Beginn 17. Jan.) — Thor Aug. F. **Stenström**, allg. Krknpflege 1—2 (Jan., März, April). — Ake Har. **Körner**, Kurs üb. allg. Chem., f. Med. 5 m. 10 (10. Febr.—31. Mai). — Ebbe Osk. Sigfr. **Petrén**, Epidemiol. f. Kand. d. Med.

IV. Philosophische Fakultät: Humanist. Sektion.

Dekan: Bror Osc. Eilert **Ekwall**.

Pff.: Pontus Erland **Fahlbeck** (1850) (1889) (Staatswiss. u. Statist.) i. R. — Nils Olof Math. **Flensburg** (1855) (1898) Liebich's Sanskritlesebuch 2; Kâlidâsas Meghadûta 2. — Evert Henr. Gabr. **Wrangel** (1863) (1899) Sammlgn. d. Kunstmuseums, 8 stdg. (2. Hälfte d. Jan.), dann Kunststil d. 17. Jahrh.; Kunst d. Malerei in Schweden in d. Gustavian. Zeit u. in d. Karl Johanns-Periode 2; Sem.-Übgn. üb. ausgew. kunstwiss. Probl. 14 tg. 1 m. 2. — Claes **Lindskog** (1870) (1901) Sophokles' König Ödipus 2; Platons Phaedon 2 g. — Hans **Larsson** (1862) (1901) Gesch. d. Philos. 2; philos. Sem. (Übgn.) 1 m. 2 g. — Sam. **Clason** (1867) (1904) (Gesch.) liest nicht. — E. Albin **Kock** (1864) (1906) Niederdtsch. 2, später event. Holländisch; älter. Nhd. 2. — Per Efr. **Liljeqvist** (1865) (1906) Bibergs Ethik u. s. allg. spekulativ. Voraussetzgn. (Forts.) 2; Sem.-Übgn. (prakt. Philos.) 1 m. 2 g. — K. Axel Lichnowsky **Kock** (nord. Spr.) liest nicht. — Bror Osc. Eilert **Ekwall** (1877) engl. Wortbildgsl. 2; neuengl. Grammat. 1; Sem.-Übgn. (Shakespeares Hamlet) 14 tg. 1 m. 2 g. — Arth. G. Henr. **Stille** (1863) (1891) Gesch. Englds. unter d. Tudor's 3; Sem.-Übgn. 14 tg. 1 m. 2 g. — C. Axel **Moberg** (1872) (1902) aram. Papyri 4. — Nils Mart. P. **Nilsson** (1874) (1900) antike Vasen 3 (18.—31. Jan.), dann antike Heiligtümer 1; Kunstmythol. 2; archäol. Prosem. (Übgn.) 14 tg. 1 m. 2 (Beginn 19. Jan.). — F. Gust. Emanuel **Walberg**, Prose e poesi italiane (ed. Nyrop) 1; Provenzalisch 1; Molière's Le misanthrope 1; Sem.-Übgn. (E. Rostands Cyrano de Bergerac) 14 tg. 1 m. 2. — Per Axel Sam. **Herrlin** (1870) (1912) Theor. u. Gesch. d. Psychol. u. Pädag. (ausgew. Partien) 4; Übgn. in Psychol. g. — H. Einar Harald **Löfstedt**, Tacitus 1; Propertius 2; Sem.-Übgn. üb. ausgew. krit. Themen 14 tg. 1 m. 2; lat. Elem.-Kurs f. Realstud. 5 (Hon. 45 K.). — G. Elof **Hellquist**, urnord. Runeninschrftn. (Forts.) 1; altnord. Mythol.

Digitized by Google

(Forts.) 2, dann üb. Ynglingatal 3; Sem.-Übgn. (Borgarthingslagens aeldre Kristenret) 14 tg. 1 m. 2 (Beginn 26. Jan.).

Dozz.: And. Theod. **Hjelmqvist** (1866) (1891) (nord. Spr.) liest pss. — Laur. Ulr. Abs. **Weibull** (1873) (1899) (Gesch.) dgl. — Per Ingv. Konr. **Svensson** (Philos.) dgl. — J. Em. **Olson** (1876) (1904) histor. schwed. Formenlehre 2; ausgew. Eddalieder 2. — Nils O. **Heinertz** (1876) (1906) Sem.-Übgn. (Mittelniederländisch) 14 tg. 1 m. 2 g. — Halm. Ax. **Lindroth** (1878) (1906) Prosem.-Übgn. (syntakt. Fragen in Neuschwedisch, insbes. Verhältn. z. poet. Syntax u. Prosasyntax) 14 tg. 1 m. 2 g.; propädeut. Kurs in schwed. Stilist. (Hon. 30 K., Beginn 2. Febr.). — Märt. Joh. Sigfr. **Wallengren** (1876) (1906) (Stellv. d. Pf. f. Staatswiss. u. Statist.) üb. d. Zweikammersyst. 3; staatswiss. Sem. (Übgn.) 14 tg. 1 m. 2 g. — Mart. Fredrik **Böök** (Lit.-Gesch.) liest nicht. — Per Sigurd **Agrell**, Russisch 2; Serbokroatisch 1; vergl. Lautl. 14 tg. 1; Sem.-Übgn. in Russisch (Čechov's Novellen) 14 tg. 1 m. 2. — Emil Frithiof Knut **Sommarin**, üb. „en modern amerikansk nationalekonoms framställning av den teoretiska nationalekonomien" im Anschl. an Irving Fisher, Elementary principles of economics, 1913 (Forts.) 4 (20 stdg., Beginn 26. Jan.); volksw. Übgn. 14 tg. 1 m. 2. — Sven O. Henr. **Rydbeck** (1872) (1914) Ganggräberzeit 2; Entw. d. Waffen u. Geräte in d. Bronze- u. Eisenzeit 1. — Anders Chr. **Thorn**, propädeut. Kurs in Italienisch (15 stdg., Hon. 20 K.). — J. Henr. Tobias **Norlind**, Musikgesch. 1830—1850 1. — Per Kristian **Sörensson** (Gesch.) liest pss. — J. Alb. **Nilsson**, schwed. Romantiker 2 (20 stdg.). — P. Adalb. **Leander**, propädeut. Kurs in Hebräisch (Forts.) 5 (Hon. 30 K.). — C. W. v. **Sydow**, Perrault, Contes de ma mère l'Oye 2 (20 stdg., Beginn 7. Febr.); Sem.-Übgn. (Hyltén-Cavallius' Värend och Virdarne) 14 tg. 1 m. 2 g.; Volksdichtg. im allgemeinen 14 tg. 1 m. 2 g. — M. Ferd. **Jacobsson** (theoret. Philos.) liest nicht. — H. Joh. Ulrika **Borelius**, assist. im Sem. f. Lit.-Gesch. — John Kr. Herb. **Petersson**, Anhängesilbenbildg. in d. indoeurop. Sprache (20 stdg.). — Axel Mart. **Lindqvist**, ausgew. Stücke a. schwed. Autoren d. 15. u. 16. Jahrh. (20 stdg., Beginn 1. März). — C. Emrik **Slettengren**, ausgew. altengl. Texte (Beginn 1. März). — Anders **Karitz**, griech. Philosophen 3 (20 stdg., Beginn 24. Febr.); Gesch. d. Philos. (propädeut. Kurs) (Hon. 30 K.). — Gottfr. Arn. **Norlind**, Engld. u. s. Kolonien 3; geogr. Sem.-Übgn. 14 tg. 1 m. 2. — E. J. **Wigforss**, üb. „Gutalagen" 2 (20 stdg.). — G. Aksel **Jaederholm**, Exp.-Psychol.; Kurs in Exp.-Psychol.; Gesch. d. Pädag. u. Ethik in d. Reformat.-Zeit (20 stdg., April u. Mai). — Curt J. **Weibull**, Quellen z. mittelalt. nord. Gesch. 3; Sem.-Übgn. 14 tg. 1 m. 2 g. — Axel Waldem. **Persson**, griech. Metrik (20 stdg.); propädeut. Kurs in Griechisch f. d. theol.-philos. Examen (20 stdg., Hon. 15 K.). — Ebbe Osk. **Tuneld**, (indische Spr.) liest pss. — G. V. Harald **Brising**, assist. im kunsthistor. Inst. — J. Mart. **Mortensen**, skandinav. Lit.-Gesch. 3; Sem.-Übgn. (ausgew. Themen a. skandinav. u. fremdländ. Lit.-Gesch.) 14 tg. 1 m. 2.

Lektt.: F. J. **Fielden**, Duncan, An american Girl in London (Forts.) 2; Caroll, Alices Adventures in Wonderland; Lamb, Essays of Elia 2; mündl. Übersetzg. ins Schwedische; English poetry 1832–1900 1; Priv.-Kurse in Stilist. 2 (10 stdg., Hon. 15 K.) u. in engl. Aus-

Digitized by Google

sprache (Hon. 15 K.). — F. Ed. Hans **Gerloff**, Kurs in dtsch. Spr. 3 (Jan.); Konversat. 2; Übersetzgsübgn. ins Deutsche 2; Fr. Hebbels „Nibelungen" 2; ausgew. Novellen v. Gottfr. Keller 1; Übgn. üb. Realien 1; Kurs in Stilist.

V. Philos. Fakultät: Mathematisch-Naturwissenschaftliche Sektion.

Dekan: Osk. **Carlgren**.

Pff.: J. Mart. **Lovén** (1856) (1897) org. Chem. (Forts.) 4; physikal-chem. Labor.-Übgn. — C. Vilh. L. **Charlier** (1862) Sternstatist. (ausgew. Abschn.) 3; astron. Sem.-Übgn. 14 tg. 1 m. 2. — J. Rob. **Rydberg** (1854) (1901) (Phys.) liest nicht. — Svante Sam. **Murbeck** (1859) (1902) Morphol. d. höh. Pflanzen (Forts.) 2, dann Morphol. u. Systemat. d. Bryophyten (Forts.) 2; event.: ausgew. Angiospermengruppen; Übgn. (Embryol- u. Kryptogamenmorphol.) 2 m. 2 g.; botan. Exkurs. — Hans Thure Sigurd **Wallengren** (1864) (1905) allg. Physiol. 2; Übgn. dazu 4 m. 2 (Labor.-Geb. 10 K.); Übgn. in Histol. — Torsten **Brodén** (1857) (1906) propädeut. Kurs in Mathem. 3 (17. Jan.—15. Febr.); algebr. Anal. (Elem.-Kurs) 1 (Beginn 16. Febr.); arithm. Anwendgn. auf höh. Anal. 2; mathem. Sem., höh. Abt. (Übgn.) 14 tg. 1 m. 2 g. — Vagn Walfrid **Ekman**, propädeut. Kurs in Mechan. 2; Elastizit.-Theor. (Forts.) 1; Rechenübgn. (Mechan.) 14 tg. 1 m. 2 g. — Osk. **Carlgren**, Morphol. u. Biol. d. wirbellosen Tiere 2; Kurs dazu 4 m. 2 (Labor.-Geb. 15 K.) (bis 1. April), dann embryol. Kurs (Labor.-Geb. 10 K.). — Niels Erik **Nörlund**, höh. Algebra 3; mathem. Sem. (Übgn.) (Unterkurs) 14 tg. 1 m. 2 g. — Nils H. **Nilsson-Ehle**, period. Wachstum d. Pflanzen 2, dann allg. Erblichktsl.; pflanzenanat., dann pflanzenphysiol. Übgn. 2 m. 3.

Observator: Folke Aug. **Engström** (1856) (1890) Anwendg. v. einfach. astron. Instrum. z. Bestimmg. d. Zeit u. Polhöhe 3 g.; Übgn. im Beobachten.

Laborator: L. **Ramberg** (1874) (1905) chem. Labor.-Übgn.: qualitat. Anal. (Forts.) 4 m. 10 (15. Jan.—31. März); Kurs in org. Synthese (April); quantitat. Anal. (Mai); chem. Sem.-Übgn., höh. u. nied. Kurs.

Dozz.: Pf. Sven Leonh. **Törnqvist** (1840) (1865, bezw. 1883) (Geol.) liest pss. — Joh. Jac. Hjalm. **Löndahl** (1859) (1888) (Chem.) dgl. — Sim. Fredr. **Bengtsson** (1860) (1898, bezw. 1905) Larven d. Coleopteren nebst Grundz. d. Systemat. u. Biol. (Forts.) 1; Elem.-Kurs in Entomol. in Verbdg. m. Bestimmgsübgn. 1 m. 2 g; spez. Entomol. (Übgn.) 1 m. 2; entomol. Exkurs. — O. Daniel **Gertz** (1878) (1906) mikrochem. Kurs g. (nach 1. Febr.) — Bernh. **Svensson** (1870) (1906) (Mathem.) liest pss. — Lännart **Ribbing**, Osteol. (Schluß) (Beginn 1. März), dann Knrs in vergl. Histol. u. Paläozool.; Embryol. d. Wirbeltiere. — K. M. Gg. **Siegbahn**, allg. Phys. 2; neuere Probl. in d. Phys. 1; Sem.-Übgn. 14 tg. 1 m. 2; physikal. Demonstr. 1 m. 2 (Febr., März) (Hon. 25 K.). — Knut O. **Holmqvist** (Zool.) liestpss. — Nils G. O. **Kuylenstierna**, Singularität. höh. Kurven 3 (20 stdg.). — Assar Rob. **Hadding**, prakt. Geol. 1; spez. Mineral. 2; Eiszeitbildg. in Schonen 1. — John O. Hendrik **Frödin**, propädeut. Kurs in physikal. Geogr. 3 m. $1^1/_2$ (Febr., März) (Hon. 30 K.). — Lennart **Smith**, (Chem.) liest pss. — Knut Ant.

Digitized by Google

Walt. **Gyllenberg**, Theor. d. Bahnbestimmg. (Forts.) 4; sphär. Astron. (20 stdg.). — Sven Dag **Wicksell**, Kurs in Korrelationsl. (25 stdg., Hon. 25 K.). — C. Olof Gudmund **Borelius** (Phys.) liest pss. — Nils **Heribert-Nilsson** (Botan.) dgl. — H. Gunnar **Lundegårdh**, assist. b. d. pflanzenanat. u. -physiol. Übgn.

Lehrer f. Fertigkeiten u. Kunst: Fechtmstr. u. Turnl. Oberst C. And. Henr. **Norlander**, gymnast. u. Fecht-Übgn. — Zeichenl. Ax. Hjalm. **Lindqvist**, Zeichnen $1\frac{1}{2}$. — Kapellmstr. C. Alfr. **Berg**, Kammer-, Orchester, Instrum.-Musik; Unterr. im liturg. Gesang; Gesang, Violinspiel u. Musiktheor.

Universitäts-Bibliothek.

Geöffnet werktägl. v. $9\frac{1}{2}$—$3\frac{1}{2}$ Uhr, das Lesezimmer auch v. 5—8 Uhr.

Oberbibl.: Dr. C. Justus Fredrik **af Petersens.**

STOCKHOLM.

Stockholms Högskola.

Gegr. 1878.

Beginn d. Studiensemesters 1. Febr. u. 15. Sept., d. akadem. Jahrganges 1. Sept. Eintrittsgebühr 50 K. f. d. mathem.-naturwiss. Abt., 25 K. f. d. übrig. Stud. Für Hörer 10 K. für jede Vorlesung (für das Semester), für Hörer d. Nationalökonomie u. Literaturgeschichte 5 K.

Rektor: Pf. Iv. O. **Bendixson** (Mathem.). — *Prorektor:* Pf. Gerh. Jak. **de Geer.** — Rektorsnämnd: d. Rektor u. d. Pff. **de Geer, Stjernberg** u. **Varenius.**

Mathematik u. Naturwissenschaft.

Pff.: Gösta **Mittag-Leffler** (16. 3. 46) (1881) Funkt.-Theor. (ausgew. Kap.). — W. **Leche** (4. 9. 50) (1884) Anat. d. Wirbeltiere (Skelett, Nervensyst.) 2; Arbtn. f. Vorger. im zootom. Inst. alle Vormittage; prakt. Übgn. in Embryol. — Nils G. **Lagerheim** (18. 10. 60) (1895) Lykenol. 2; wiss. Arbtn. im botan. Inst. u. Exkurs. — Gerh. Jak. de **Geer** (2. 10. 58) (1897) Nordeuropas quartäre Bildg. (Forts.) 2; wiss. Arbtn. im geol. Instit. nebst Feldmess. u. Exkurs. — Iv. O. **Bendixson** (1. 8. 61) (1905) Diff.- u. Integr.-Rechng. 2; Rechenübgn. 1. — Helge v. **Koch** (25. 1. 70) (1911) Zahlentheor. 2. — Erik Iv. **Fredholm** (7. 4. 66) (1906) Hydrodynam. (Forts.) 2. — H. K. A. Sim. **v. Euler-Chelpin** (15. 2. 73) (1906) org. Chem. 2; moderne Biochem. 1; Kurs in org. Synthese (m. J. Bolin) u. Kurs in org. Elem.-Anal. (m. E. Jonsson); wiss. Arbtn. — Helge Matth. **Bäckström** (6. 10. 65) (1908) Anltg. z. wiss. Arbtn. f. Vorger. in Kristallogr. u. Mineral. — C. Axel Fredr. **Benedicks** (27. 5. 75) (1911) Thermoelektrizit. u. ähnliche Phänomene 2; physikal. Übgn. im Labor. (m. Holm) 2 m. 6; physikal. Spez.-Arbtn. (m. Tenow) tägl. — K. Alb. **Vesterberg** (1. 7. 63)

Digitized by Google

(1911) anorg. Chem. 2; Exp.-Kurs (m. E. Lindberg) f. Lehramtskand.; Übgn. im analyt. Labor. u. Anltg. z. wiss. Arbtn. (m. E. Jonsson). — G. O. **Rosenberg** (9. 6. 72) (1911) Übgskurs in Pflanzenanat. 4 m. 3; Übgskurs in Cytol. u. Embryol.; Erblichktslehre (Forts.) 2. — P. D. **Quensel** (8. 9. 81) (1914) aktuelle Fragen a. d. Geodynam. 2; wiss. Arbtn. im Inst. m. Exkurs.

Beauftr. Dozz.: K. P. Th. **Bohlin** (30. 10. 60) Theor. d. Doppelsterne 2. — Sten **de Geer** (26. 4. 86) Leitg. wiss. Arbtn. u. Untersuchgn. im geogr. Inst.; geogr. Sem. 1 m. 3. — Nils Fritjof **Holmgren** (28. 9. 77) Übgskurse in Morphol. u. mikrosk. Anat. (Histol.) 4 m. 3.

Dozz.: Gösta **Grönberg** (14. 12. 71) (Zool.) liest pss. — Nils Fritjof **Holmgren** (28. 9. 77) (Zool.) s. oben. — Alfr. **Liljeström** (26. 11. 82) ration. Mechan. 2. — A. **Pira** (28. 10. 69) (Zool.) liest pss. — Per A. **Geijer** (7. 5. 86) (Mineral.) beurl. — Marcel **Riesz** (16. 11. 86) Integr.-Gleichgn. 2; analyt. Geom.; Theor. d. analyt. Funkt. 2; assist. im mathem. Sem. — Thore G. **Halle** (25. 9. 84) (Palãobotan.) liest pss. — And. Heimar **Huss** (25. 3. 87) (Mathem.) dgl. — Erik A. **Holm** (12. 1. 78) assist. im physikal. Inst. — Henrik **Strindberg** (20. 2. 86) Anat. u. Embryol. d. Tracheaten 2. — J. A. Mor. **Runnström** (17. 6. 88) (exp. Zool.) liest nicht. — Hans Wison **Ahlmann** (14. 11. 89) (Geomorphol.) dgl. — Eva **Ramstedt** (15. 9. 79) Radioaktivit. 2. — Björn **Palm** (23. 5. 87.) (Botan.) liest nicht.

Assist.: Olof Arv. Ax. **Tenow** (12. 2. 76) Kurs in physikal. Technik; assist. bei d. Arbtn. im physikal. Inst.

Aman.: J. Er. **Jonsson** (7. 8. 83), E. **Lindberg** (8. 2. 90) u. H. W. **Cassel** (21. 8. 92) assist. bei d. prakt. Übgn. im chem. Labor. — Ivar Alb. **Holmgren** (31. 5. 89) assist. bei d. Arbtn. im botan. Inst. — Sven G. **Cederstrand** (3. 9. 90) assist. bei d. prakt. Übgn. im Observator. — Siri Carol. **Öhngren** (21. 1. 83) (Zool.) assist. bei d. Arbtn. im zootom. Inst. — Greg. **Aminoff** (8. 2. 83) assist. bei d. Arbtn. im mineral. Inst. — C. Einar **Hille** (28. 6. 94) algebr. Anal. (Elem.-Kurs) 2. — C. Jul. **Anrick** (1. 2. 95) assist. bei d. Arbtn. im geogr. Inst. — E. Waldem. **Antevs** (20. 11. 88) assist. bei d. Arbtn. im geol. Inst.

Staats- u. Rechtswissenschaft.

Pff.: K. G. **Cassel** (20. 10. 66) (1904) Bankwes. u. Krieg 2, dann Finanzw. 2; Sem.-Übgn. im sozialwiss. Inst. — Nils Fredr. **Stjernberg** (2. 2. 73) (1906) internat. Privatr. (ausgew. Teile) 2 (Beginn 4. Febr.); Strafgesetz: 8. Kapitel (Forts.) (März). — Per Otto **Varenius** (11. 7. 57) Verwaltgsr. 2; Priv.-Kurs (schwed. positiv. Staatsr. m. Völkerr.) 4 m. 1½ (Beginn 7. Febr., Hon. 30 K.); Sem.-Übgn. (Staatsr.) g. — Lars Birger **Ekeberg** (10. 8. 80) (1907) d. neue Aktiengesellschftsgesetz 2; Sem.-Übgn. (Familienr.) g.; prakt. Übgn. — Nils Erik **Alexanderson** (15. 4. 75) (1908) schwed. Zivilproz. (Forts.) 2; Priv.-Kurs (Exekutiv- u. Konkursproz.) f. Rechtskand. 6 m. 1½ bezw. 4 m. 1½ (Hon. 20 K.); proz.-rechtl. Übgn. 1½ g. (März). — C. **Delin** (15. 4. 65) (1909) Gesch. d. schwed. Proz. 2; Priv.-Kurs in Rechtsgesch. 3 m. 1½ (Beginn 9. Febr., Hon. 25 K.).

Beauftr. Dozz.: Nils R. **Wohlin** (11. 6. 81) (1912) Moralstatist. 2; Bevölkergsfragen 1; Sem.-Übgn. (Statist.). — G. Alb. **Eberstein**

Digitized by Google

(4. 12. 80) öff. Vorlesgn. (spez. Privatr.) 2 (Beginn 10. Febr.); Priv. Kurs (spez. Privatr.) 2 + 1½ (Beginn 17. Febr., Hon. 25 K.).

Doz.: K. Timoth. **Petander** (9. 5. 83) Wert- u. Preistheor. (histor. Entw.) 1; liest außerdem pss.

Philosophie, Literatur u. Sprachwiss. etc.

Pff.: K. J. **Warburg** (23. 11. 52) (1909) allg. Lit.-Gesch. v. d. engl. Renaiss. an (Forts.) 4–5; schwed. Lit.-Gesch. (Mitte u. Ende d. 18. Jahrh.) 1 (Febr., März, April); Sem.-Übgn. (schwed. Lit. v. d. Gustavian. Zeit an) 2; Prosem.- u. Sem.-Übgn. — Osw. **Sirén** (6. 4. 79) (1908) (Kunstgesch.) liest nicht. — Torgny K. **Segerstedt** (1. 11. 76) Volksrelig. 2 (Forts.).

Beauftr. Dozz.: Leon. Magnus **Waern** (5. 1. 46) Kurs in Psychol. u. Theor. u. Gesch. d. Pädag. (f. d. philos. Amtsexamen) 2. — J. Aug. Eman. **Roosval** (29. 8. 79) mitteltalt. Monumentalkunst 2; schwed. Kunstgesch. (Examinat.) 1 g.; kunsthistor. Übgn. (in 2 Abt.) 1 m. 2; kunsttopogr. Übgn. in d. Kirche v. Södertörn. — J. **Bergman,** lat. Kurs f. Realstud. 4 (Hon. 25 K.); Tacitus' Germania 1.

Dozz.: F. M. **Vetterlund** (10. 10. 65) (Ästhet. u. Lit.) liest pss. — G. R. Gison **Berg** (8. 5. 76) (neuschwed. Stilist. u. Lit.) dgl. — Bror **Schnittger** (29. 4. 82) (nord. u. vergl. Altertumswiss.) dgl. — Sune **Lindquist,** schwed. Bauentw. (Steinzeit) 2 (Beginn 25. Febr.).

Wissenschaftl. Institute.

Mathemat. Seminar: Vorst. Pff. **Bendixson** u. **v. Koch.** — Sem. f. Mechan. u. mathemat. Physik: Vorst. Pf. **Fredholm.** — Mechan. Institut: Vorst. Pf. **Fredholm.** — Physikal. Institut: Vorst. Pf. **Benedixs.** — Chem. Labor.: Vorst. Pf. **v. Euler-Chelpin.** — Analyt. Labor.: Vorst. Pf. **Vesterberg.** — Geol. Institut: Vorst. Pf. de **Geer.** — Mineral. Institut: Vorst. Pf. **Quensel.** — Botan. Institut: Vorst. Pf. **Lagerheim.** — Zootom. Institut: Vorst. Pf. **Leche.** — Geogr. Institut: Vorst. Dr. Sten de **Geer.** — Sozialwiss. Institut: Vorst. Pf. **Cassel.** — Kunsthistor. Institut: Vorst. Pf. **Sirén.**

UPSALA.

Kungl. Universitet i Upsala.

Rektor: **Schück** (phil. Fak.). — *Prorektor:* **Quensel** (med. Fak.). — *Dekane:* **Lundström, Davidson, Quensel, v. Friesen, Strömholm.**

I. Theologische Fakultät.

Dekan: Anders H. **Lundström.**

Pff.: Anders H. **Lundström,** neuere Luther-Forschg. (ausgew. Fragen) 3; kirchengesch. Prosem.-Übgn.: a) schwed. Staatsmacht in kirchl. Angelegenheiten in d. neuer. Zeit, b) Paläogr. 14 tg. 1 m. 2. — Erik **Stave,** Gesch. Israels (Forts.) 4. — **J. A. Kolmodin,** Römerbr. (Forts.) 3; Sem.-Übgn. (Jesu Gleichnisse üb. d. Reich Gottes) 14 tg.

Digitized by Google

1 m. 2. — Einar Magnus **Billing**, Bedinggn. u. Hilfsmittel z. Charakterentwicklg. 4; philos. Sem. (Übgn.) 14 tg. 1 m. 2. — Nils Joh. **Göransson**, christl. Gnadengewißht. (Forts.) 3; Sem.-Übgn. (Schleiermachers dogmat. Anschauung nach „d. christl. Glaube") (Forts.) 14 tg. 1 m. 2. — Edv. Magnus **Rodhe**, Katechet. 1; Gesch. d. nordisch. Predigt im 18. Jahrh., dann Liturgik 3.

Dir. f. prakt.-theol. Inst.: O. T. K. **Centerwall**, Evangelienperikopen 1; homilet. Übgn. 2 m. 2; Homilet. u. Liturg. (Übgn.) 1—2.

Assist.: G. Vilh. **Lizell**, katechet. Übgn. 3; kirchenrechtl. Übgn. 2.

Lehrer im Kirchengesang: C. F. **Mellander**, Übgn. in Kirchengesang 3 m. 2; Gesch. u. Theor. d. Kirchengesanges 1.

Beauftr. Doz.: J. Eman. **Linderholm**, n. symbol. Forschg. u. Lit. 3 (Jan.), dann Confessio Augustana (bis Ostern) 3; Stellg. d. schwed. Kirche z. d. Bekenntn. (nach Ostern).

Dozz.: Chr. J. **Lindblom**, Matth.-Evang. 2; Gesch. d. Volkes Israel m. Einleitg. (Forts.) 2, dann Einltg. ins N.T. — Gust. V. **Lizell** (prakt. Theol.) s. oben. — Edg. H. Casimir **Reuterskiöld**, Hauptprobl. d. Relig.-Gesch. 3; Sem.-Übgn. (ausgew. relig. Texte) 14 tg. 1 m. 2. — Knut Bernh. **Westman** (Kirchengesch.) kündigt später an. — Joh. Eman. **Linderholm** (Symbol.) s. oben. — G. Alb. P. **Wetter** (Exeg.) bis 15. April beurl., kündigt später an.

II. Juristische Fakultät.

Dekan: Dav. **Davidson**.

Pff. ord.: Dav. **Davidson**, Finanzr. 4. — Bror H. **Dahlberg**, spez. Privatr. 4. — C. L. Aug. Axel **Reuterskiöld**, schwed. Traktate (v. 17. Jan.—Anf. Febr.), dann Kirchenr. u. kommunale Verwaltg. 4 (nach 1. April 2); staats- u. verwaltgsrechtl. Übgn. 1 m. 2 (April); Kurs üb. Völkerr. 4 (Jan. u. Anf. Febr.) (Hon. 10 K.), dann Kurs üb. Verwaltgsr. (Hon. 25 K.). — K. G. **Westman** (Rechtsgesch.) liest nicht. — Thore **Engströmer**, Prozeßr. 3; prozeßrechtl. Übgn. 14 tg. 1 m. 2 (Beginn 10. Febr.). — Folke G. P. **Wetter**, Strafr., f. Rechtskand. 4; Kurs in Strafr. f. d. Kanzleiexamen 4 (Febr.); Sem.-Übgn. (Strafr.) 14 tg. 1 m. 2. — Anders V. **Lundstedt**, Obligationenr. (ausgew. Kap.) 3; Übgn. (Obligationenr.) 14 tg. 1 m. 2; Priv.-Kurs (röm. R.) 3 m. 2 (Febr., März) (Hon. 25 K.).

Nicht besetzt sind die Professuren f. Zivilr. u. internat. Privatr. (s. jedoch unten).

Beauftr. Doz.: Knut Axel G. **Olivecrona**, prakt. Kurs 1 m. 2 (Beginn 25. Jan.). — A. E. V. **Holmbäck** (Stellv. d. Pf. f. Rechtsgesch.), Kurs in schwed. Rechtsgesch. 3; rechtsgesch. Übgn. 14 tg. 1 m. 2.

Dozz.: Hugo Chr. **Wikander** (Stellv. d. Pf. f. Zivilr.) Familien- u. Sachenr. 3; Sem.-Übgn. (Zivilr. u. internat. Privatr.) 14 tg. 1 m. 2. — Mart. Nikol. **Fehr**. Sem.-Übgn. (röm. R.) 1 m. 2. — Kurt Olof **Lamm**, üb. Nießbrauch 2 (Beginn 15. Febr.).

III. Medizinische Fakultät.

Dekan: Joh. Ulr. Th. **Quensel**.

Pff.: J. Aug. Har. **Hammar**, Histol. m. Demonstr. v. Präpar. 6. — C. Thore **Mörner**, pharmazeut. Chem.; Kurs d. med. Chem. — Allvar

Digitized by Google

Gullstrand (physiol. u. physikal. Optik) liest nicht. — Mårt. **Elfstrand**, Pharmakol.: Arzneimittelverordngsl. m. Übgn. im Rezeptieren u. Vorlesgn. in spez. Pharmakol. m. Demonstr. 5 (1. Febr.—30. März); Pharmakogn. 4; prakt. Übgn. (Arzneimittelbereitg.). — Hjalm. Aug. **Öhrvall**, Exp.-Physiol. 4. — J. Vilh. **Hultkrantz**, makrosk. Anat. 6 (Beginn 24. Febr.). — Joh. Ulr. Th. **Quensel**, Obdukt. (15.—31. Jan.); Kurs in allg. Pathol., m. Demonstr. u. Vorlesgn. (1. März—8. Mai). — Frey H. **Svenson**, psychiatr. Klin. (März, April). — Osk. Mart. **Ramström**, makrosk. Anat. 4; Präparierübgn. tägl. — Sven Gust. **Hedin**, physiol. Chem. 4; Kurs in org. Chem. — J. G. **Ekehorn**, Chir. 2; chir. Klin. 2 + 1 m. 2. — C. Dav. **Josephson**, gynäkol. resp. geburtsh. Klin. u. Poliklin. 4. — Isak Ragnar Elis **Friberger**, spez. Med. 2; med. Klin. 2 + 1 m. 2. — Germund **Wirgin**, Kurs in Bakteriol. mit Vorlesgn. u. Demonstr. 4 m. 2 (Jan., Febr.); hyg. Kurs m. Vorlesgn. u. Demonstr. 4 m. 2 (März, April). — Carl Fredrik **Lindahl**, Augenklin. 6 (Febr., März); spez. Augenhlkde. 3 (April); poliklin. Demonstr.

Laboratoren: Art. Edv. **Vestberg**, Sektionen 4 (1. Febr.—31. Mai); Obdukt.-Technik 4 (8. Febr.—15. Mai); gerichtsärztl. Gutachten. — G. Fredr. **Göthlin**, Exp.-Physiol. 2; prakt. Kurs in Physiol. 4 (Beginn 1. März); physiol. Übgn. im Labor. tägl.

Lehrer in Epidemiol.: K. G. **Tingvall**, Pathol. u. Ther. d. epidem. Krkhtn. 6.

Beauftr. Dozz.: Ivar **Thorling**, med. Poliklin. 3; mikrosk., chem., bakt. u. physiol. Untersuchgsmethdn. 3 (Jan., März, April). — Axel **Petterson**, chir. Poliklin. 3; Kurs in allg. Chir. 2 m. 2 + 1 (Jan., März, April); Kurs in allg. Krknpflege. — Osk. Edv. **Olsson**, allg. Chem. f. Med.; propädeut. Kurs in Chem. f. Med. (10.—25. Febr.).

Dozz.: H. Bernh. **Lundborg** (Psychiatr.) liest nicht. — G. **Bergmark**, Kurs in physikal. Diagnost. 5 (Jan., März, April); pädiatr. Poliklin. 6. — Eug. L. **Backman**, exp. Physiol. 4. — Torsten J. **Hellman**, Obdukt. je nach Gelegenht. (15. Jan.—30. Mai). — J. W. **Nordenson** (Augenh.) liest pss. — Nils G. **Söderlund** (Chir.) dgl.

IV. Philosophische Fakultät.

1. Humanistische Sektion.

Dekan: O. **v. Friesen.**

Pff.: A. Gotthard **Noreen**, üb. Ynglingatal 1; älter. Altschwedisch (nach Noreens Altschwed. Lesebuch) 2; Prosem.-Übgn. (älter. Neuschwedisch) 14 tg. 1 m. 2; Sem.-Übgn. (Bröllops Beswärs Ihogkommelse) 14 tg. 1 m. 2. — J. Henr. Em. **Schück** (Lit.- u. Kunstgesch.) liest nicht. — Ol. Aug. **Danielsson**, Ilias, 23. B. m. Einltg. 3; klass.-philol. Sem. (ausgew. griech. Dialektinschrftn. u. Aischylos' Sieben gegen Theben) (abwechselnd) 1 m. 2. — J. Aug. **Lundell**, Russisch (propädeut. Kurs) (Forts.) 3; Süd- u. Westslaven (enzykl. Übersicht) 1; slav. Sem. (Czechisch m. Lekt. ausgew. Texte) 14 tg. 1 m. 2; prakt. Übgn. in Russisch 1 m. 2. — K. Ferd. **Johansson**, Sanskr. (Formenl., Forts.) 3; Sem. f. Sanskr. u. vergl. indoeurop. Sprachforschg. (ausgew. Sanskr.-Texte) 14 tg. 1 m. 2. — Sam. K. And. **Wide**, ital. Archäol. 3; Prosem.-Übgn. (klass. Archäol.) 14 tg. 1 m. 2 g. — Per **Persson**, Horatius, De arte poetica 3; klass.-philol. Sem. (Plautus

Digitized by Google

Aulularia, Forts.) 14 tg. 1 m. 2. — Nils **Edén** (Gesch.) liest nicht. — Erik **Björkman**, mittelengl. Texte aus Zupitza-Schippers alt- u. mittelengl. Übgsbuche 3; engl. Prosem. (Byrons Childe Harold's Pilgrimage, 4. Gesang) 14 tg. 1 m. 2. — K. Vilh. **Zetterstéen**, Nöldeke-Müller: Delectus veterum carminum arabicorum 1; Ibn Hischāms Kommentar z. Bānet Su'ād (Forts.), dann Harīrīs Makamen 3; Sem.-Übgn. (Handschriftenlekt.) 14 tg. 1 m. 2; Türkisch 2. — K. Bernh. **Wiklund**, Lappländ. (Forts.) 2; „vepsiska" 2. — O. v. **Friesen**, schwed. Sprachgesch. (Übersicht) 3; Sem.-Übgn. (Sigvat Tordssons Bersöglisvisur) 14 tg. 1 m. 2; Prosem. (nord. Sprachgesch.) 14 tg. 1 m. 2. — Er. Hjalm. **Psilander**, Neu-Holländisch (Vondel) 1; dtsch. Konjugat. (Übersicht) 2; Sem.-Übgn. (mhd. u. mittelniederld. Texte) 14 tg. 1 m. 2; ahd. Texte. — Erik Schöne **Staaff**, altital. Texte 2; frz. Wortbildg. 1; älteste frz. Texte 1; roman. Sem. (Maistre Pierre Pathelin) 14 tg. 1 m. 2. — B. Hans Ragnar **Hammer**, Psychol. u. Pädag. 2; pädag. Sem.-Übgn.: theoret. Abt. (psychol. Pädag. im Anschl. an E. Meumann, Abriß d. exp. Pädag.), prakt. Abt. (allg. u. spez. Didakt.) 1 m. 2. — Axel And. Th. **Hägerström**, histor. Hauptformen d. Ethik u. Rechtsphilos. 2; Pflichtbegriff im Recht 2; Einfluß d. griech. Relig. auf griech. Philos.; philos. Sem. (Psychol. d. Werte) 14 tg. 1 m. 2. — Osc. **Almgren**, schwed. Kunstaltertümer im histor. Museum in Stockholm (Beginn 17. Jan.); Übgn. (wiss. Bearbtg. v. gotländ. Funden d. Steinzeit) 14 tg. 1 (Febr.—April); vorhistor. Völker Europas; Archäol. d. german. Völkerwandergn. (Forts.) 1—2; Hallstattkulturen; archäol. Ausgrabgn. in Upland. — L. V. Alb. **Stavenow**, äuß. polit. Gesch. Schwedens v. 1626 an 3; Erik Gust. Geijers Geschichtsschreibg. (Forts.) (bis Ende Febr.); Sem.-Übgn. (ausgew. Themen a. Schwedens Gesch.) 14 tg. 1 m. 2.

Beauftr. Doz.: Aug. **Hahr**, ital. Hochrenaiss.- u. Barockmalerei (Forts.) 2; niederld. Renaiss.-Architektur 1; kunsthistor. Sem.-Übgn. (Grabmonum. in d. Domkirche zu Upsala, vergl. ital. u. niederld. Malerei) 14 tg. 1 m. 2.

Dozz.: Edv. **Petrini** (theoret. Philos.) liest pss. — Anders L. **Kjellberg** (klass. Archäol.) dgl. — J. Mart. **Mortensen** (allg. Lit.-Gesch.) liest nicht. — Håkon **Sjögren**, klass.-philol. Prosem. (Plautus' Trinummus) 1 m. 2 (Beginn 21. Jan.); schriftl. lat. Übgn. (Hon. 20 K.). — Sydney G. L. Reinh. **Alrutz**, Labor.- u. Demonstr. Kurse in Psychol. (Lab.-Geb. 5 K.). — Tore **Torbiörnsson** (slav. Spr.) liest pss. — D. W. **Myhrman** (semit. Spr.) liest nicht. — E. Th. **Akmar**, hieroglyph. Grammat. 1; relig. Texte 1; Erläutergn. d. Sammlgn. d. Viktoria-Museums 1; liest außerdem pss. — E. **Nachmanson**, schriftl. griech. Übgn. 1 (Beginn 31. Jan., Hon. 25 K.). — K. Olof **Östergren** Schwedisch nach 1500 4 g.; liest außerdem pss. — Per G. **Thörnell**, lat. Kurs f. Realabitur. (Hon. 40 K.); liest außerdem pss. — K. Zach. Knut **Hedvall**, propädeut. Kurs in Psychol. (Hon. 20 K.). — Mart. **Lamm**, allg. Lit.-Gesch. (17. u. 18. Jahrh.) 4; schwed. Lit.-Gesch. v. d. Freiheitszeit an 4; Examinat.; Prosem.-Übgn. a. d. schwed. Lit.-Gesch. 1 m. 2. — Gunnar **Rudberg** (Griech.) liest pss. — J. Hellen Rob. T. **Charpentier** (Sanskr.) kündigt später an. — Gg. J. Veit **Wittrock**, assist. im histor. Sem.; liest außerdem pss. — Sven Magnus **Lampa**

Digitized by Google

(schwed. Ethnogr.) liest nicht. — Arvid **Gabrielson**, engl. Sem.-Übgn. (Udall's Royster Doyster) 14 tg. 1 m. 2; liest außerdem pss. — Sune **Hildebrand**, assist. b. d. Übgn. im dtsch. Sem. 14 tg. 1 m. 2. — K. Gust. Emanuel **Mattsson**, ausgew. Teile a. Brünnow-Fischer, Arab. Chrestomathie 2; Hebr. (Forts.) 5 (Hon. 30 K.); Priv.-Kurs in Arab. u. Hebr. — K. Arvid **Edin**, Bevölkergsstatist. 2; Sem.-Übgn. dazu 1 m. 2. — Sven Aug. Dan. **Tunberg**, d. kathol. Reakt. u. Schweden. Sigismund u. Herzog Karl 3; Prosem. (histor. Entw. d. schwed. Staatsgebietes) 14 tg. 1 m. 2. — Erik L. **Wellander**, dtsch. Prosem. (Schnitzlers Leutnant Gustl) (Forts.) 14 tg. 1 m. 2; Mhd. 4 (Hon. 25 K.). — Erik Ant. **Blanck** (Lit.-Gesch.) liest nicht. — Gunnar **Rexius**, demokrat. Verfassgstypen (Forts.) 3; Schwedens Verfassgsgesch. nach 1809 1; Sem.-Übgn. (neuere Verfassgsprobl.) 14 tg. 1 m. 2. — C. G. Eman. **Jacobson** (Gesch.) liest pss. — A. Krister **Phalén**, Probl. d. Naturphilos. (Forts.) 1; Kant u. d. nachkant. Philos. (Forts.) 2; philos. Sem. (allg. log. Fragen) 14 tg. 1 m. 2. — G. F. Jöran **Sahlgren** (Schwed.) liest nicht. — G. Hilding **Kjellman**, assist. b. d. Übgn. im roman. Sem. — Axel K. A. **Brusewitz**, assist. bei d. Übgn. im staatswiss. Sem.; liest außerdem pss. — Elias G. A. **Wessén** (nord. Spr.), assist. im Prosem. Pf. v. Friesens; liest außerdem pss. — J. Axel **Kolmodin**, Gesch. d. morgenländ. alt. Zeit 1; propädeut. Kurs (Hamāsēndialekte u. Kanisa Schriftspr.) 2. — E. Gotth. **Wahlgren**, Kurs in frz. histor. Laut- u. Formenl. 3 (Hon. 25 K.); liest außerdem pss. — Osk. Gottfr. Henrik **Carlsson** (Gesch.) liest nicht. — Erik Eskil G. **Ekholm**, nord. Bronzezeitalt. 2 (15. Jan. – 1. März). — K. B. Joh. **Karlgren**, hochchines. Konversat.-Sprache (Forts.) 2 g.; prakt. Übgn. 1. — K. **Kärre**, allg. Einltg. in d. heutige engl. Sprachstudium (Beginn 25. Jan.); liest außerdem pss. — C. Frih. af **Ugglas**, mittelalt. Skulptur. — Erik **Noreen** (nord. Spr.) assist. bei d. Übgn. im Pf. Noreens Prosem.; liest außerdem pss. — Nils Fr. **Åberg** (nord. Altertumswiss.) liest pss.

Lektt.: Sydney **Charleston**, mündl. Übersetzg. leicht. schwed. Texte ins Englisch 2; Selected English Synonyms and Idioms (Forts.) 1; Russels „English taught by an Englishman" 1; Lekt. u. Erkl. engl. Texte (Selected Short Stories) 1; „The Pronunciation of English" (Forts.) 1; schriftl. Übersetzgn. ins Engl. f. Anf. u. Vorger. — W. **Wiget**, Lessing 1; Übgn. in dtsch. Aussprache 1; Lessings Laokoon 1; mündl. Übersetzg. ausgew. schwed. Texte 2; Vortr.- u. Konversat.-Übgn. 1; schriftl. Übersetzgn. ins Deutsche f. Anf. u. Vorger. — Fr. Marie **Méaly**, Lecture expliquée 1; le théâtre contemporain 1; Übgskurse: Diktate 1; Übersetzg. schwierig. u. leicht. schwed. Texte je 1; mündl. neufrz. Übgn.

2. Mathematisch-naturwissenschaftliche Sektion.
Dekan: Dan. **Strömholm.**

Pff.: Osk. **Widman**, org. Chem. (Elem.-Kurs) 4; Übgn. in organ. Synthese u. Analyse 5; Leitg. v. Spezialarbtn. — Axel **Wirén**, Osteol. 4 (bis 1. März), dann Embryol. 4 m. 2. — Arv. G. **Högbom**, prakt. Geol. 1; Mineral. u. Petrogr. (Elem.-Kurs) 3. — Anders **Wiman**, Zahlentheor. 4, dann lineare Diff.-Gleichgn.; mathem. Sem., höh. Abt.

Digitized by Google

(Theor. d. ganz. Funkt.) 14 tg. 1 m. 2. — Hans Osk. **Juel**, Syst. u. Entwickl.-Gesch. d. Pflanzen 3, dann Syst. d. Basidiomyceten; Übgskurs in Cytol. 3. — Er. Alb. **Holmgren**, Diff.-Gleichgn. 3; trigonom. Reihen (Forts.). 1. — Axel **Hamberg**, Geomorphol. 2 (April, Mai); geogr. Prakt. 1 m. 4 (April, Mai); geogr. Prosem. u. Sem. (Übgn.) je 14 tg. 1 m. 2. — Dan. **Strömholm**, Polysyror v. Molybdän u. Wolfram 2 (nach 1. März); Übgn. in anorg. Synthese, qualitat. u. quantitat. chem. Anal. 6 m. 3. — J. Rutger **Sernander**, Lebensformen d. Pflanzenwelt 3, dann nord. Pflanzenwelt u. deren Entw.-Gesch. 3; pflanzenbiol. Sem.-Übgn. 14 tg. 1 m. 2. — Filip **Åkerblom**, Ozeanogr. 2; Arbtn. im meteorol. Inst. — C. W. **Oseen**, Elektrizit.-Theor. 2; ration. Mechan. 2. — Per Gust. David **Granqvist**, Wärmel. 3; Leitg. physikal. Spezialarbtn. tägl. — Jak. J. Ad. **Appellöf**, Übgskurse in vergl. Anat. u. Histol. 5 m. 3 (bis Mitte April); Vorlesgn. darüb. — C. J. Jos. E. **Wiman**, Schwedens fossile Bildg. 4 (vor Ostern); histor. Geol., f. Nichtbiol. 4 (nach Ostern). — C. Östen Eman. **Bergstrand**, theoret. Astron. 4. — Th. **Svedberg**, Elektrochem. 3; chem. Exp.-Übgn. nebst Spezialarbtn. in physikal. Chem. — Nils Eberh. **Svedelius**, mikrosk. Übgskurse 5 m. 2 (Beginn 17. Jan.); Pflanzenphysiol. 4 (v. Mitte April an).

Observator: Edv. Hugo **v. Zeipel**, astron. Beobachtgn.

Laborator: Agath. John Hjalmar **Koch** (exp. Phys.) liest nicht.

Dozz.: O. **Holmberg** (Chem.) liest nicht. — Nils G. Erland **von Hofsten** (Zool.) liest pss. — C. Joh. **Skottsberg**, natürl. Familien d. Choripetalen-Dikotyledonen 2; liest außerdem pss. — Joh. Harald **Kylin**, Ernährgsphysiol. d. Pflanzen (ausgew. Kap.) 3. — Bengt Alex. **Beckman**, physikal. Labor.-Übgn. 2 m. 10. — Hakan **Sandqvist** (Chem.) liest pss. — G. O. Th. **Sjögren**, Wirtschftsgeogr. Schwedens 3; geogr. Sem. u. Prosem. (Übgn.) je 14 tg. 1 m. 2; liest außerdem pss. — Jos. Andreas **Andersson**, Integr.-Rechng. 4; liest außerdem pss. — Sven L. Alex. **Odén** (Chem.) liest pss. — Gunnar **Samuelsson** (Botan.) dgl. — Thore Chr. Elias **Fries** (Pflanzenbiol.) dgl. — Seth Alfr. Sixten **Bock** (Zool.) dgl. — Nils Olof **Zetlon**, ration. Mechan. (Elem.-Kurs); Kurs üb. mechan. Probl. — F. Dav. **Carlson** (Mathem.) liest nicht. — N. G. O. **Frödin** (Geol.) liest pss. — Harald **Nordenson** (physikal. Chem.) dgl. — G. K. **Almström**, assist. bei d. Übgn. in org. Chem. — Osk. Edv. **Olsson**, allg. Chem. f. Med.; liest außerdem pss. — Thor A. Em. **Odencrants**, propädeut. Kurs (Physik). — Nils G. **Sundius**, petrogr. Übgn. — C. C. **Bergholm** (Phys.) liest pss.

Lehrer d. Künste u. Fertigkeiten: N. H. **Selander**, Reiten. — C. Hjalmar **Ekstedt**, Gymnast. — H. Em. **Alfvén**, musikwiss. Übgn.; Violinspiel, Harmoniel., Kontrapunkt u. Instrumentat.

Akademische Bibliothek

(geöffnet im Semester tägl. [m. Ausn. d. Sonntags] $^1/_2$10—$^1/_2$4 u. 5—8, in d. Ferien Dienstags und Freitags).

Oberbiblioth.: Dr. Lars Aksel **Andersson**. — *Biblioth.:* Dr. J. Mark. **Hulth**; Dr. Anders W. **Grape**; Dr. Samuel Ebbe **Bring**; Dr. Axel Herm. **Nelson**.

Digitized by Google

Sammlungen und wissenschaftliche Institute.

Akadem. Biblioth. s. oben. — Akadem. Krankenhaus: Dir. Pf. **Ekehorn.** — a) Med. Klinik: Präfekt Pf. **Friberger.** — b) Klinik f. Brustleidende: Präf. Pf. **Friberger.** — c) Chirurg. Klin.: Präf. Pf. **Ekehorn;** d) Geburtsh. Klinik: Präf. Pf. **Josephson;** e) Frauenklinik: Präf. Pf. **Josephson;** f) gynäkol. Poliklin.: Präf. Pf. **Josephson;** g) Augenklin.: Präf. Pf. **Lindahl;** h) Poliklin. f. Augenkranke, i) Röntgen-Abteilung. — Psychiatr. Klin: Präf. Pf. **Svenson.** — Polikliniken (außer d. Poliklin. f. Augenkranke u. d. gynäkol. Poliklin.): Ökonomie-Verwalter Pf. **Friberger;** med. Poliklin.: Vorst. Dr. **Thorling;** pädiatr. Poliklin.: Vorst. Doz. **Bergmark;** chir. Poliklin.: Vorst. Doz. **Petterson.** — Chir. Instrum.-Sammlg.: Präf. Pf. **Ekehorn.** — Geburtsh. u. gynäkol. Instrum.-Sammlg.: Präf. Pf. **Josephson.** — Anat. Institut: Präf. Pf. **Hammar.** — Physiol. Institut: Präf. Pf. **Oehrvall.** — Pathol. Institut: Präf. Pf. **Quensel.** — Pharmakol. Sammlgn.: Präf. Pf. **Elfstrand.** — Labor. f. medizin. u. physiol. Chem.: Präf. Pf. **Hedin.** — Hyg. Institut: Präf. Pf. **Wirgin.** — Theol. Seminar: a) Abt. f. theol. Enzyklop.: Vorst. vacat. — b) Abt. f. exeget. Theol.: Vorst. Pf. **Stave;** c) Abt. f. Kirchengesch.: Vorst. Pf. **Lundström;** d) Abt. f. Dogmat. u. Moraltheol.: Vorst. Pf. **Billing;** e) Abt. f. prakt. Theol.: Vorst. Pf. **Rodhe.** — Jurist. Sem.: Vorst. Pf. **Dahlberg.** — Seminarien der humanist. Sektion: Philos. Sem.: Vorst. Pf. **Hägerström;** Pädag. Sem.: Vorst. Pf. **Hammer;** Sem. f. Ästhet. nebst Lit.- u. Kunstgesch.: Vorst. Pf. **Schück;** (*a*) Abt. f. Lit.-Gesch.: Leiter Doz. **Lamm.** — *b*) Abt. f. Kunstgesch.: Leiter Doz. **Hahr.** — Sem. f. Gesch.: Vorst. Pf. **Stavenow;** Sem. f. Staatswissenschaft: Vorst. vacat; Sem. f. Statist.: Vorst. Doz. **Edin;** Sem. f. d. klass. Sprachen: Vorst. Pf. **Danielsson;** Sem. f. d. nord. Sprachen: Vorst. Pf. **v. Friesen;** Sem. f. d. german. Sprachen: Vorst. Pf. **Psilander;** Sem. f. engl. Sprache: Vorst. Prof. **Björkman;** Sem. f. d. roman. Sprachen: Vorst. Pf. **Staaff;** Sem. f. d. slaw. Sprachen: Vorst. Pf. **Lundell;** Sem. f. Sanskr. u. vergleich. Sprachforschg.: Vorst. Pf. **Johansson;** Sem. f. d. semitischen Sprachen: Vorst. Pf. **Zetterstéen;** Münzsammlung: Präf. Pf. **Wide;** Museum f. nordische Altertümer: Präf. Pf. **Almgren;** Victoria-Museum f. ägypt. Altertümer: Präf. Pf. **Danielsson;** Kunstmuseum: Präf. Pf. **Schück.** — Mathemat. Seminar: Vorst. Pf. **Wiman.** — Sem. f. Geogr.: Vorst. Pf. **Hamberg.** — Sem. f. Pflanzenbiol.: Vorst. Pf. **Sernander.** — Instit. f. allgem. u. analyt. Chemie: Präf. Pf. **Widman.** — Mineral.-geol. Instit.: Präf. Pf. **Högbom.** — Physikal. Instit.: Präf. Pf. **Granqvist.** — Astron. Observat.: Präf. Pf. **Åkerblom.** — Meteorol. Institut: Präf. Pf. **Åkerblom.** — Botan. Institute: Präf. Pf. **Juel.** — Zool. Institut: Präf. Pf. **Wirén.**

Digitized by Google

VI. Die holländ. Universitäten.

Einleitende Bemerkungen.

Das Studienjahr der holländischen Universitäten beginnt am 3. Montag des September. Es enthält drei „Kurse" und drei Ferien: Die ersten dauern vom 2. Sonnabend des Monat Juli bis zum Anfang des folgenden Kursus, die zweiten vom letzten Sonnabend vor Weihnachten bis zum dritten auf diesen Sonnabend folgenden Dienstag, die dritten beginnen am letzten Freitag vor Ostern und dauern zehn Tage. Das Vorlesungsverzeichnis gilt also immer für 1 Jahr.

Von der Inskription, den Vorlesungen und den Honoraren. — 1. Die Reichsuniversitäten. Das Recht zum Hören der Vorlesungen, sowohl der Professoren wie der Lektoren und sowohl sämtlicher Kollegia wie einzelner, erhält man durch Inskription beim Rektor. Sie gilt für ein Jahr und findet erst nach erfolgter Einzahlung des Honorars statt. Dieses beläuft sich auf 200 fl. jährlich. Von dieser Zahlung sind befreit: die zur Promotion zugelassenen bereits Promovierten, ferner die, welche die Pauschalsumme von 800 fl. für das Hören von Vorlesungen der Professoren und Lektoren an einer Reichsuniversität gezahlt haben und endlich die, welche ein Reichs-Stipendium genießen. Für die Studenten oder Zöglinge kirchlicher Bildungsanstalten, die in Städten vorhanden sind, wo sich eine Reichsuniversität befindet, beträgt der Jahresbeitrag für die betr. Reichsuniversität 100 fl. Diese Studierenden müssen jedoch, wenn sie in einer anderen als der theologischen Fakultät ein Examen ablegen wollen, dafür die Summe von 200 fl. bezahlen, wozu sie, bezw. im Falle ihrer Minderjährigkeit ihr Vater oder Vormund sich bereits vor der Inskription beim Rektor Magnificus schriftlich verpflichten müssen. Sie sind von weiteren Zahlungen befreit, wenn sie für ihren Unterricht eine Gesamtsumme von 400 fl. bezahlt haben. Wer nur höchstens 2 Vorlesungen von Professoren oder Lektoren zu belegen wünscht, kann dazu von dem Kurator, jeweils für ein Studienjahr, die Erlaubnis erhalten und muß für jede Vorlesung 30 fl., im Falle eines halbjährigen Kursus 15 fl. entrichten.

Privatdozenten können von ihren Hörern einen Beitrag fordern. — 2. (Städtische) Universität von Amsterdam. — 1. Inskription. Erfordernis zum Hören der Vorlesungen der Professoren und Lektoren oder zur Benutzung der Laboratorien ist die Inskription als Studierender, Hörer oder Laborant beim Rektor. Die Inskription gilt jeweils für ein Jahr oder ein Halbjahr. Sie findet statt nach Meldung beim Kuratorial-Sekretär oder seinem Vertreter und nach Zahlung des Honorars. — Honorare: für Studierende 200 fl. für jeden Kursus, für Zuhörer für jede ganzjährige Vorlesung 30 fl., für jede halbjährige

Digitized by Google

15 fl., für Laboranten für ein halbes Jahr (d. h. vom Beginn des Kursus bis 1. Februar oder vom 1. Februar bis zum Ende des Kursus) 50 fl. Wenn ein Student an Honoraren ein Pauschale von 800 fl. gezahlt hat, so braucht er fernerhin nur 100 fl. für jeden Kursus zu zahlen. Bei einem Laboranten ermäßigt sich im gleichen Fall die Summe auf 30 fl. halbjährlich. Zöglinge von in Amsterdam ansässigen kirchlichen Pflanzschulen oder Seminarien zur Ausbildung von Lehrern für irgend eine Konfession oder Zöglinge für den geistlichen Stand bezahlen, wenn sie sich als Studierende zu inskribieren lassen wünschen, nur 100 fl. für jeden Kursus.

Befreiung von diesen Zahlungen erhalten: a) die, welche als Freischüler eine höhere Knaben-Bürgerschule mit 5jährigem Kursus oder das Gymnasium in Amsterdam mit günstigem Ausfall der Abschlußprüfung besucht haben, b) Studenten, die als Assistenten bei einem Professor in einer der Fächer des höheren Unterrichts tätig sind. Außerdem können Bürgermeister und Rat an solche, die den Doktor-Titel haben, Befreiung von der Einschreibgebühr und Gratis-Besuch einzelner Vorlesungen verleihen.

Staatsstipendien gibt es 6 à 800 fl. für jede Staats-Universität, die in der Regel auf 1 Jahr (1. Sept. bis 23. August) verliehen, ev. aber an Bedürftige auch ein zweites Mal zuerkannt werden können.

AMSTERDAM.

Städtische Universität
(Gemeentelijke Universiteit).

Rektor: Eduard **Verschaffelt** (mathem.-naturwiss. Fak.).

I. Theologische Fakultät.

Pff.: E. J. **Völter** (14. 9. 55) altchristl. Lit. 2; ausgew. Abschn. d. Evangelien 2; ausgew. Kap. d. paulin. Briefe 1. — J. J. **de Bussy** (13. 9. 46) Religionsphilos. (in d. I. Hälfte d. Jahres) 2; Ethik u. Moral 1 m. 2+1. — Alb. **Bruining** (2. 7. 46) Enzyklop. d. Theol. 1 m. 2; Gesch. d. Gottesbegriffes 1 + 1 m. 2; allg. christl. Dogmengesch. 2. — H. J. **Elhorst,** israelit. Lit.-Gesch. 2; ausgew. Abschn. a. d. histor. Büchern d. A.T. 2; ausgew. Kap. a. d. poet. u. prophet. Büchern d. A.T. 1; aramäisch. Lekt. (A.T.) 1. — W. J. **Kühler,** Gesch. d. Christent. 1 m. 2. — H. **Hackmann,** Gesch. d. buddhist. Relig.; Relig. d. A.T. nach d. poetisch. Büchern; Ursprg. d. Relig. b. d. primitiv. Völkern. — H. A. **van Bakel,** Gesch. d. christl. Relig., I. Tl. 1 m. 2.

Theologische Vorlesungen außerhalb der Universität.

1. Kgl. Evangel.-Lutherisches Seminar.

Pf. E. J. **Völter** (s. o.) christl. Glaubensl.; Gesch. d. Luthertums. — H. A. **van Bakel** (s. o.) prakt. Theol. 1 m. 2; d. Luthertum in d. Niederlanden 1; Vortr.- u. Predigtübgn.

Digitized by Google

2. Seminar der Mennoniten.
(Seminarium der Doopgezinden.)

Pf. J. J. **de Bussy** (s. o.) Dogmat. — Pf. W. J. **Kühler**, Gesch. d. Anabaptist. 1; Katechet. 1; homilet. Übgn. 1; Vortr.-Übgn. 1.

3. Höhere bischöfliche Lehranstalt der Römisch-Kathol. Kirche.

Pf. J. V. **de Groot** (4. 7. 48) kirchenrechtl. philos.-histor. Fragen 1; Biol. 1; Logik u. Kriteriol.

II. Juristische Fakultät.

Pff.: L. **de Hartog** (6. 11. 35) (Staats- u. Verwaltgsr.) (i. R.) Anltg. z. Arbtn. nach Bedarf. — D. **van Embden**, Elem. d. Nat.-Ökon. 4; Kolloqu. 14 tg. 1; ausgew. Kap. d. Nat.-Ökon. 1; Methode u. Anwendg. d. Statist. 1. — P. **Scholten**, d. heutige bürgerl. R. 4; Zivilproz. 2; iurist. Enzyklop. 2. — J. H. **Hijmans**, Völkerr. 1; Institut. d. röm. R. 5. — J. A. **van Hamel**, Strafr. 2; strafrechtl. Gerichtsordng. 2; Gefängniskde. 1; polit. Gesch. 1; prakt. Übgn. u. Disputat. — H. D. J. **Bodenstein**, Strafr. (Rom.-Hollandic.) 2; Strafproz. (R.-H.) 1; Beweisführg. 1; Privatr. (R.-H.) $1^1/_2$; Zivilproz. (R.-H.) 2; altniederld. R. u. altniederld. Rechtsgesch. 2. — W. H. **Nolens**, Arbeitergesetzgebg. in Verbdg. m. d. Verwaltgsr. u. d. Nat.-Ökon. 2. — F. A. **Molster**, Handelsr. 3. — R. **Kranenburg**, niederld. Staatsr. 3; Rechtsphilos. 1; Verwaltgsr. 1; Völkerr. 2. — A. A. H. **Struycken**, öff. R. (ausgew. Kap.) 2.

Dozz.: T. **Borret**, Erbr. 5; d. übrige heutige bürgerl. R. u. Handelsr. 5; Notariatsr., fiskal. R. 3. — F. S. **Meyers** (med. Fak.) forens. Psychiatr. — J. G. **van Dillen**, Wirtschftsgesch. — J. L. M. **Eggen**, belg. Gesch. (Mittelalt.) 1; niederld. Gesch. 1.

III. Medizinische Fakultät.

Pff.: P. K. **Pel** (22. 2. 52) Diagnost. u. Ther. d. akut. zymot. Krkhtn., nach d. Winterferien 1; Übgn. in physikal. Diagnost. 2 m. $1^1/_2$; med. Klin., vor d. W.-Ferien $4^1/_2$, dann $5^1/_2$; med. Poliklin. 1. — J. **Rotgans** (2. 1. 59) Chir. (theoret.) 1; propädeut. Chir. 1; klin. Chir. 2; chir. Operat. 1; chir. Poliklin. 2. — M. **Straub** (19. 8. 58) ophthalmol. Untersuchgsmethdn. f. Anf. 2; Pathol. u. Ther. d. Augenkrkhtn. f. Anf. $1^1/_2$; Demonstr. dazu 4; Augenoperat. 1 ö.; ophthalmosk. Übgn. f. Anf. 4; klin. u. poliklin. Übgn. f. Vorger. tägl. — H. **Treub** (1. 8. 56) ausgew. Kap. d. Geburtsh. 1; Touchierübgn. am Phantom 1; gynäkol. u. geburtsh. Klin. 2; gynäkol. Poliklin. 3; Untersuchgsmethdn. 1. — R. H. **Saltet** (8. 3. 53) Hyg. (Mikrobiol.) (vor den W.-Ferien) 2; Hyg. (vor u. nach d. W.-Ferien) 2; hyg. u. bakteriol. Untersuchgn. f. Vorger. tägl. — L. **Bolk** (10. 12. 66) darst. Anat. d. Menschen 3; menschl. Ontogenie 1; topogr. Anat. 1; phys. Anthropol. 1; anat. Demonstr. 1; prakt. anat. Übgn. a. d. Leiche tägl. (im Winter). — O. **Lanz** (14. 10. 65) Chir. (theoret. u. propädeut.) 2; chir. Klin. 2; chir. Operat. 1; chir. Poliklin. 2. — P. **Ruitinga** (15. 11. 67) allg. Pathol. 2; Pharmakodynam. (vor den W.-F.) 2, dann 1; Untersuchgsmethdn. m. klin. Demonstr. 3; physikal. Diagnost. 2 m. 2;

Digitized by Google

Übgn. im pathol. Labor. (nach d. W.-F.) 2 m. 2; Arbtn. f. Vorger. im pathol. Labor. tägl. — W. M. **de Vries,** allg. pathol. Anat. (vor d. W.-F.) 4; ausgew. Kap. d. spez. pathol. Anat. (nach d. W.-F.) 2; gerichtl. Med. (nach d. W.-F.) 1; Sektionen tägl.; pathol.-anat. Demonstrat. (vor d. W.-F.) 2, dann $1^1/_2$; mikrosk. Übgn. (nach d. W.-F.) 2 m. 2; Übgn. im pathol.-anat. Inst. f. Vorger. tägl. — G. **van Rijnberk,** phys. Physiol. 2; chem. Physiol. 1; chem. physiol. Untersuchgn. 4 m. 3; Labor.-Arbtn. f. Vorger. tägl. — J. **van Rees** (16. 4. 54) Histol. u. mikrosk. Anat. (vor d. W.-F.) f. Anf. 3; allg. Histol. u. Histol. d. Sinnesorg. 2; ausgew. Kap. d. Biol. (im Frühjahr) 1; mikrosk. Übgn. 4 m. 2; mikroskop. Übgn. (Repetit.) f. Vorger. 4 (im Frühjahr). — S. **Mendes da Costa** (27. 7. 62) Pathol. u. Ther. d. Hautkrkhtn. (vor d. W.-F.) 1, dann $1^1/_2$; Übgn. z. Diagnost. u. Ther. d. Hautkrkhtn. (vor d. W.-F.) 1, dann $1^1/_2$; Pathol. u. Ther. d. venerisch. Krkhtn. 1. — J. K. A. **Wertheim Salomonson** (18. 2. 64) neuropathol. Prakt. 4 m. 2; d. Krkhtn. d. peripheren Nervensyst. 1; neuropathol. Klin. 1; Degenerationsl. d. Menschen (nach d. W.-F.) 1; Übgn. in Röntgenuntersuchgn. — H. **Burger** (15. 11. 64) laryngol., rhinol. u. otiatr. Klin. f. Anf. u. Vorger. je 1; Übgn. in Laryngo-, Rhino- u. Otoskopie; Krkhtn. d. Nase, d. Schlundes, d. Kehlkopfes u. d. Ohren (Demonstr. in d. Klin.) 1.

Lekt.: J. **de Bruin** (25. 6. 61) Kinderklin. $1^1/_2$; propädeut. Kinderhlkde. (vor d. W.-F.) 1; Kinderpoliklin. 1; ausgew. Kap. d. Kinderheilkde.

Dozz.: N. **van Rijnberk** (4. 7. 56) Poliklin. f. Augenkrkhtn. 3 m. $1^1/_2$. — M. A. **Mendes de Leon** (4. 7. 56) Touchierübgn. am Phantom; gynäkol. Poliklin. 3 m. $1^1/_2$. — C. B. **Tilanus jr.** (13. 9. 56) ausgew. Abschn. d. theoret. Chir. 1; orthop. Prakt. 1 m. 2; chir. Privatklin. 2. — H. **Timmer** (11. 2. 61) orthop. Chir. 1. — H. R. G. J. **Brongersma,** urolog. Poliklin. 6; ausgew. Kap. d. Urol. — L. J. J. **Muskens,** neuropathol. Poliklin. 1; ausgew. Kap. d. Neurol. u. neurol. Chir. — M. van **Wayenburg,** Pädol., besond. Psychol. d. Kindes. — J. J. van **Loghem,** ausgew. Kap. d. Parasitol. u. Immunit.-Lehre b. zymot. u. epidemisch. Krkhtn. — N. H. **Swellengrebel,** Biol. u. Morphol. d. Protozoen 1. — L. **Heyermans,** Unfallheilkde. 1. — J. P. **Kleiweg de Zwaan,** Gesch. d. Med. (ausgew. Kap.). — G. P. **van Trooyn,** Krankhtsfolgen $1^1/_2$. — S. J. **de Lange,** anat. Histol. (Nervensyst.). — C. T. **van Valkenburg,** Diagnost. d. Nervenkrkhtn. — O. J. **Wijnhausen,** Stoffwechselkrkhtn. — K. H. **Bouman,** klin. Psychiatr. — B. C. P. **Jansen,** Biochem 1. — Th. E. Ter **Kuile,** Physiol. d. Sinne u. d. Sprache. — B. P. **Sormani,** Serol. — N. **Voorhoeve,** Röntgen-Diagnost. u. Ther. (ausgew. Kap.). — J. **Schrijver,** Pathol. u. Ther. d. Magen- u. Verdauungskrkhtn. 1; Diätet. (theoret. u. prakt.) 1.

IV. Philosophische Fakultät.

Pff.: J. C. **Matthes** (hebr. Spr., Altertumswiss.) (i. R.) u. C. M. **Kan** (Geogr.) (i. R.) Anltg. z. Arbtn. nach Bedarf. — J. **te Winkel** (16. 11. 47) Gesch. u. Grammat. d. niederld. Spr. 2; niederld. Schriftsteller d. 17. Jahrh. 1, d. Mittelalters 2; niederld. Lit.-Gesch. 2. — K. **Kuiper** (8. 3. 54) Interpret. d. Herodot u. Demosthenes 4; griech. Alter-

Digitized by Google

tümer 1; Lekt. d. Sophokles, Plato, Thucydides 1; liter. u. grammat. Übgn. 1; griech. Lit.-Gesch. f. Vorger. 1; griech. Epigraph. 1 m. 2; griech. Paläogr. 1 m. 2. — R. C. **Boer** (31. 1. 63) Gotisch 2; dtsch. Schriftsteller d. Mittelalt. 1 m. 2; Altnord. 2; Lekt. ausgew. Abschn. f. Vorger. 1 m. 2. — H. **Brugmans** (5. 3. 68) Gesch. d. angehend. Mittelalt. 2; Wirtschftsgesch. Belgiens (ausgew. Abschn.) 2; Gesch. d. 19. Jahrh. (1848—1870) 2; histor. u. krit. Übgn. f. Vorger. 2. — H. J. **Elhorst**, Hebr. 3; israelit. Altertümer 3. — T. J. **de Boer**, Gesch. d. gräco-roman. Philos. nach Aristoteles 2; Einf. in d. Philos. 1; Psychol. d. Sprache 1; philos. u. psychol. Übgn. — S. R. **Steinmetz**, Ethnol. 1; polit. Geogr.; geogr. Sem. f. Vorger. — J. W. **Beck**, Vergil, Horaz, ausgew. Episteln d. Seneca (Interpret.) 2; lat. Übgn. 1; Einf. in d. histor. lat. Grammat. 1; Seneca's Phädra, Tacitus, Rutilius Namatianus (Lekt.) f. Vorger. 2; philol. Fragen, lat. Übgn. 1; lat. Paläogr. 1. — U. Ph. **Boissevain**, griech. Gesch. 2; Elem. d. lat. Epigraph. 2; röm. Altertümer (ausgew. Abschn.) 1; histor. u. epigr. Übgn. — G. **Cohen**, neuere gallisch. Lit. (Dichtkunst v. Augier bis Rostand) 2; gallische Lit. d. Mittelalt. (Chrestien de Troyes) 1; Erkl. v. „Les Pensées" v. Pascal u. v. „Les Essais" v. Montaigne 1; lit.-histor. Übgn. 2; histor. gallische Grammat. 1; pädagog. Übgn. 2. — J. H. **Scholte**, dtsch. Schriftsteller d. Mittelalt. 2; Übgn. in dtsch. Spr. u. Lit. 2; Frühromantik 2; histor. dtsch. Grammat. 1; dtsch. Lit. d. 18. u. 19. Jahrh.: Balladen 1, Faust 1. — A. E. H. **Swaen**, engl. Sprache d. 13., 14. u. 15. Jahrh. f. Anf. 1; King Lear 1; Neuenglisch u. Lekt. v. Schriftstellern d. 19. Jahrh. 1; ausgew. Kap. d. engl. Sprache 1; Angelsächs. f. Anf. u. Vorger. je 1; Lit.-Gesch. 1; Gesch. d. Poesie (18. Jahrh.) 1. — J. **Six**, antike Kunst (Forts.) 2; niederländ. Kunst 1; Anltg. z. wiss. Arbtn. 1.

Lektt.: B. **Faddegon**, Sanskr. nach Verabredg. — E. C. **Godée Molsbergen**, Gesch. Ostindiens 1, Südafrikas 1; Anltg. z. Unterr. in d. Gesch. Südafrikas 1. — K. R. **Gallas**, Lit.-Gesch. d. 16. Jahrh. 1; Interpret. v. Schriftstellern d. 16. Jahrh. 1 m. 2; ausgew. Dramen 1; Gesch. d. franco-gallisch. Miliz v. Honoré de Balsac an $1^1/_2$; liter. Verhältn. zw. d. Francogalliern u. Batavern im 17. u. 18. Jahrh. $1^1/_2$; Erkl. v. poetisch. u. prosaisch. Werken 1 m. 2.

Dozz.: A. A. **Fokker** (27. 9. 62) Malaiisch u. vergl. Grammat. d. indisch. Spr. — Jac. **Hartog**, Musikgesch. 1. — W. **van der Gaaf**, Gesch. d. engl. Spr. u. Lit. u. Interpret. engl. Autoren d. Mittelalt. f. Vorger.; Lekt. ausgew. Texte v. engl. Schriftstellern d. 19. Jahrh., neuengl. Grammat. u. Übgn. f. Anf. — Leo **Polak**, Erkenntn.-Theor. — M. G. **de Boer**, Gesch. d. 19. Jahrh. (v. 1870 an). — A. **Posthumus**, Dänisch.

V. Mathematisch-naturwiss. Fakultät.

Pff.: J. D. **van der Waals** (23. 11. 37) Anltg. z. Arbtn. nach Bedarf. — Hugo **de Vries** (16. 2. 48) Pflanzenbiol., ausgew. Kap. 1; mikrosk. Übgn. 2 m. 2; anat. Übgn. f. Vorger. 1 m. 2. — C. Ph. **Sluiter** (16. 11. 54) allg. Zool. u. vergl. Anat. 3; Naturgesch. d. Parasiten, bes. d. Menschen 1; pharmazeut. Zool. 1; ausgew. Kap. f. Vorger. 1; zootom. Übgn. 4 m. 3; zool. Übgn. im Labor. f. Vorger. tägl. — Ed. **Verschaffelt** (15. 10. 68) Elem. d. Pflanzenphysiol. 1; Pflanzenphysiol. (aus-

Digitized by Google

gew. Kap.) 1; pflanzenphysiol. Prakt. f. Vorger. tägl.; Pharmakogn. f. Pharmaz. 2, f. Med. 1; pharmakognost. Übgn. 2 m. 2. — A. F. **Holleman**, organ. Chem. 3; organ. Chem. f. Anf. 1; ausgew. Kap. f. Kand. 1; chem. Prakt. 6 m. 8. — R. **Sissingh** (3. 2. 58) Exp.-Phys. 4; physikal. Prakt. f. Mathem. u. Phys. 2 m. 4, f. Chem. 2 m. 4; physikal. Übgn. f. Vorger. tägl.; ausgew. Kap. d. Exp.-Phys. 1. — H. **de Vries** (25. 8. 67) höh. Anal. I. 2; Diff.- u. Integr.-Rechng. II. 1 m. 2; darst. Geom. I. 1 m. 2; Theor. d. Diff.-Gleichgn. 2; Diff.-Geom. II. 2; Integr.-Rechng. f. Kand. 2. — Eug. **Dubois** (28. 1. 58) Geol. 1 m. 2; Paläontol. 1 m. 2; Mineral. u. Kristallogr. 1 m. 2; physikal. Geogr. 1 m. 2. — A. **Smits**, anorg. Chem. 3; theoret. Chem. f. Kand. 1; chem. Prakt. tägl. — P. **Zeeman** (25. 5. 65) Theor. d. Lichts (ausgew. Kap.) f. Kand. d. Mathem. u. Phys. (in d. erst. Hälfte) 1; kristallogr. Optik 1; Elektronentheor. 1; physikal. Prakt. tägl. — J. D. **van der Waals** (23. 11. 37) Theor. d. Elektrizit. I. u. Hydrodynam. 3; Wahrscheinlichktsrechng. 1; ausgew. Kap. d. Elem.-Phys. f. Physikatskand. 2. — L. E. J. **Brouwer**, theoret. Mechan. (letzt. Tl.) (vor d. W.-Ferien) 1 m. 2; Theor. d. Massenpunkte (nach d. W.-Ferien) 1 m. 2; projektive u. nichteuklid. Geom. 2 m. 2. — D. J. **Korteweg** (31. 3. 48) analyt. Geom. 6. — M. **Weber**, ausgew. Kap. d. Zool. f. Vorger. — J. C. H. **de Meijere**, techn. Zool. 1; Entomol. (ausgew. Kap.) 1; zool. Prakt. — Ph. **Kohnstamm**, Thermodynam. II. 4; prakt. Übgn. im Labor. tägl. — P. **van der Wielen** (1. 4. 72) f. Pharmaz.: Prakt. in Bereitg. u. Untersuch. d. galen. Heilmittel 5 m. 8; Pharmazie 2; Übgn. (Rezeptieren) 1 m. 2; Übgn. in der Anfertigg. v. Arzneimitteln 1 m. 3; f. Med.: Rezeptierkde. (vor u. nach d. W.-Ferien) 1; Übgn. in d. Anfertigg. v. Arzneimitteln 5 m. $2^1/_2$, nach d. W.-Ferien 1 m. $2^1/_2$. — G. Hondius **Boldingh**, pharmaz. u. Nahrgsmittelchem. 4; analyt. u. gerichtl. Chem. 1; Prakt. f. Pharmaz. u. Chem. tägl. — Th. J. **Stomps**, Anat., Morphol., Biol. u. Systemat. d. Pflanzen 2; mikrosk. Übgn. 6 m. 2; anat. Übgn. f. Kand. tägl.; Pflanzensystemat. f. Vorger. 2.

Lekt.: W. **Aten**, Elektrochem. I. u. II. je 1; angew. Elektrochem.

Dozz.: L. Th. **Reicher** (16. 4. 57) Methdn. d. analyt. Chem., m. Exp. 1. — E. H. **Büchner**, Radioaktivit. f. Vorger.; Elem. d. Radioaktivit. f. Anf. $1^1/_2$. — F. E. C. **Scheffer**, kinet. Chem. f. Chem., Mathem. u. Physiker 1. — P. N. **van Kampen**, Anat. u. Systemat. d. wirbellosen Tiere 1; ausgew. Kap. f. Vorger. 1. — A. L. W. E. **van der Veen**, petrogr. Geol. — J. P. **Wibaut**, ausgew. Kap. d. org. Chem. f. Kand. 1.

Bibliotheken.

Universitäts-Bibliothek: Geöffnet $9^1/_2$—5 u. außerdem v. Sept. bis Mitte Juni v. 7—10 Uhr abends. — *Bibliothekar:* Dr. C. P. **Burger**, jr. — *Adjunkt-Bibliothekar:* H. J. **Mehler**; Dr. F. C. **Wieder**.

Wissenschaftliche Sammlungen und Institute.

Bibliotheken: s. o. — Anatomisches Laboratorium und Museum „Vrolik": Dir. Pf. **Bolk**. — Physiologisches Laboratorium: Dir. Pf. **van Rijnberk**. — Pathologisches Laboratorium: Dir. Pf. **Ruitinga**. — Pa-

Digitized by Google

tholog.-anatomisches Laboratorium: Dir. Pf. W. M. **de Vries.** — Hygienisches Laboratorium: Dir. Pf. **Saltet.** — Chirurg.-anatomisches Laboratorium: Dir. Pf. **Rotgans.** — Frauenklinik: Dir. Pf. **Treub.** — Krankenhaus f. innere Krankheiten (Binnengasthuis): Geneesheer-Dir. J. Ed. **Stumpff.** — Universitäts-Polikliniken: a) medizinische Poliklinik von Pf. **Pel,** b) medizinische Poliklinik von Pf. **Winkler,** c) chirurgische Poliklinik von Pf. **Lanz,** d) chirurgische Poliklinik von Pf. **Rotgans,** e) gynäkologische Poliklinik von Pf. **Treub.** — Städtische Polikliniken: a) Poliklinik für Hautkrankheiten und Syphilis. Chef: Pf. S. **Mendes da Costa,** b) Poliklinik für Harnkrankheiten. Chef: Pf. S. **Mendes da Costa,** c) orthopäd. Poliklinik. Chef: Dir. **Tilanus** Jr., d) Poliklinik für Zahnkrankheiten. Chef: vakat. e) Poliklin. für Ohrenkrankheiten. Chef: Pf. **Burger,** f) Poliklinik für Augenleiden. Chef: Pf. **Straub,** g) Poliklinik für Halskrankheiten. Chef: Pf. **Burger,** h) Poliklin. für Elektrotherapie. Chef: Pf. **Wertheim Salomonson.** — Physikalisches Laboratorium: Dir. Pf. **Zeeman.** — Chemisches Laboratorium: Dir. Pf. **Smits.** — Chemisches Laboratorium (organ. Abt.): Dir. Pf. **Holleman.** — Pharmaz.-chem. Labor.: Dir. Pf. **Boldingh.** — Modell-Apotheke: Dir.: Pf. **van der Wielen.** — Botan. Garten: Dir.: Pf. Hugo **de Vries.** — Pharmakognost. Labor.: Dir. Pf. **Verschaffelt.** — Geographisches Kabinett: Dir. Pf. **Steinmetz.** — Kgl. Zoologische Gesellschaft „Natura Artis Magistra". Dir.: Dr. **Kerbert** a) Tiergarten u. Aquarium. b) Bibliothek: Bibl.: Frl. J. **Scholten,** c) Zoologische Museen (vereinigte Sammlungen der Gesellschaft und der Universität). Dir.: Pf. **Weber,** d) ethnographisches Museum. Konservator: Dr. **de Meijere,** e) zoologisches Laboratorium der Universität (im Aquarium). Dir.: Pf. **Sluiter.**

GRONINGEN.

Rijks-Universität.

Gegr. 1614.

Rektor: Jak. **van Wageningen** (phil. Fak.).

I. Theologische Fakultät.

Pff.: Hajo Uden **Meyboom** (i. R.) Anltg. z. Arbtn. nach Bedarf. — Isaak **van Dijk,** Gesch. d. Theol. 2; allg. Religionsgesch. 2; Religionsphilos. 2. — L. Hendr. K. **Bleeker,** israelit. Lit.-Gesch. 2; Exeg. d. Bücher d. A. T. 3; ausgew. Kap. a. d. israelit. Relig.-Gesch. 1. — J. de **Zwaan,** neutest. Exeg. 2; Isagogik 2; altchrist. Lit. 2; theol. Enzyklop. — J. **Lindeboom,** Gesch. d. Christent. 2; christl. Dogmengesch. 2; Moral 2.

Theologische Vorlesungen außerhalb der Fakultät.

Höhere Lehranstalt für d. Niederld. Reform. Kirche.

Pf. Adr. **van Veldhuizen,** bibl. Theol. 2; christl. Moral 1; Gesch. d. christl. Mission 1; prakt. Theol. 1; katechet. Übgn. 1; homilet.

Digitized by Google

Übgn. — Pf. W. Janus **Aalders**, niederländ. Kirchenr. 1; Gesch. u. Dogmengesch. d. Niederländ. Reformiert. Kirche 2; Dogmat. 2.

II. Juristische Fakultät.

Pff.: Jac. Domela **Nieuwenhuis** (Strafr.) (i. R.) Anltg. z. Arbtn. nach Bedarf. — Petr. **Pet**, röm. Rechtsgesch. u. Institut. Justinians 7; ausgew. Abschn. d. röm. R. 2. — Jan. Simon **van der Aa**, Strafr. 3; öff. Gerichtsbarkt. 2. — Janus **Kosters**, bürgerl. R. 2; Handelsr. 2; internat. Privatr. 1. — C. Alex. **Verrijn Stuart**, Elem. d. Nat.-Ökon. 4; ausgew. Kap. a. d. Nat.-Ökon. 2; Statist. 1. — Js. Bennius **Cohen**, Agrarrecht 1; Zivilr. 1; Zivilprozeßr. 1; Rechtsenzyklop. u. -philos. 2. — Phil. **Kleintjes**, niederld. Staatsr. 2; niederld. Verwaltgsr. 1; niederld. Staats- u. Verwaltgsr. d. Kolonien 1; allg. Staatsr. 1; Völkerr. 1.

Doz.: Janus G. Chr. **Joosting**, niederld. Rechtsgesch. u. Rechtsquellen, f. Kand. 1; prakt. Übgn. 1.

III. Medizinische Fakultät.

Pff.: Heinr. W. **Middendorp** (i. R.) u. Mart. Edsge **Mulder** (Augenh.) (i. R.) Anltg. z. Arbtn. nach Bedarf. — Jan. W. **van Wijhe**, systemat. Anat.: vor d. W.-F. 4, dann bis z. d. Frühjahrsferien 3, nach d. Frühjahrsferien 4; topogr. Anat. f. Vorger.: vor d. W.-F. 4, nach d. W.-F. 2; Embryol. 1; Übgn. in Embryol. 2; anat.-topogr. u. systemat. Prakt. 8; Übgn. im Labor. tägl. — C. F. Aug. **Koch**, theoret. Chir. 1; chir. Poliklin. u. Klin. 5; Operat. 2; Akiurgie 1; Operat. a. d. Leiche je nach Gelegenht. — Rutg. A. **Reddingius**, allg. Pathol. 2—3; pathol. Anat. 2; anat.-pathol. Übgn. 1 m. 2; allg. Pathol. (Übgn.) 1 m. 2; Sektionen tägl.; Demonstr. anat.-pathol. Präparate; Poliklin. d. Haut- u. venerisch. Krkhtn. 1 m. 2; wiss. Arbtn. — Gerh. Corn. **Nijhoff**, theoret. Geburtsh. 2; geburtsh. u. gynäkol. Klin. 3; d. Mechanism. d. Geburt u. Operationsl. 1; klin. Übgn. f. Anf. 1; geburtsh. Operationen am Phantom 5; Demonstr. geburtsh. u. gynäkol. Fälle in d. Klin. u. in d. Poliklin., je nach Gelegenheit. — Hartog. Jac. **Hamburger**, Physiol. 4; ausgew. Abschn. d. Physiol. 1; Histol. 1; histol. Übgn. (vor d. W.-F.) 2 m. 2; physiol.-chem. Übgn. (nach d. W.-F.) 2 m. 2; physiol. Übgn. 2 m. 2; Experim. u. wiss. Untersuchgn. tägl. — Enno **Wiersma**, Psychiatr. 3; psychiatr. u. neurol. Klin. u. Poliklin. 2. — Alex. **Klein**, Hyg. (allg. Mikrobiol. u. ausgew. Kap. d. Bakteriol.) 1; Hyg. u. Staatsarzneikde. 1; Pharmakogn. 1; Pharmakodynam. 1; bakt. Übgn. 1 m. 2; hyg. Übgn.; forens. Med. — A. Hymans **van den Bergh**, med. Klin. u. Poliklin. 6; spez. Pathol. u. Ther. (ausgew. Kap.) 1; pathol.-chem. u. mikrosk. Übgn. — Janus **van der Hoeve**, Ophthalmol. nebst poliklin. Übgn. 3; Operat. je nach Gelegenht.; Augenspiegeln u. Diagnost. f. Anf. 1; ophthalmosk. Übgn. f. Anf. 1; Übgn. in d. Poliklin. f. Vorger. 6 m. 3.

Pff. ext.: W. **Schutter**, oto-rhino-laryngol. Poliklin. 3; poliklin. Operat. 2; klin. Operat.; ausgew. Kap. d. Oto-Rhino-Laryngol. — Gabbe **Scheltema**, Kinderhlkde. 4.

Lektt.: Nicol. **Kooy**, med. Diagnost. f. Anf. 3; propädeut. klin. Übgn. f. Anf. 3. — E. **Laqueur**, allg. Biol. 1; Röntgenstr.

Dozz.: Ph. C. **Romkes**, Pathol. u. Ther. d. Magens u. d. Darm-

Digitized by Google

kanals 1. — Dider. **de Vries-Reilingh**, physikal. Ther. 1. — Arius Wiekert **Visser**, allg. Chem. in Anwendg. auf d. Med. — T. Siert **Steenhuis**, forens. Med. 1. — T. Azings **Venema**, ausgew. Kap. d. Mikrobiol.

IV. Philosophische Fakultät.

Pff.: W. L. **van Helten** (niederld. Spr. u. Lit.) (i. R.) Anltg. z. Arbtn. nach Bedarf. — Barend **Sijmons**, vergl. Grammat. d. indogerm. Sprachen 2; Gotisch f. Vorger. 2, f. Anf. 1; Nibelungenlied 2; Lekt. d. Heliand, f. Vorger. 1; philol. Sem.-Übgn. — Gerh. **Heymans**, spez. Psychol. 2; elem. Logik u. Methodol. 2; Gesch. d. neuer. Philos. 2; Ästhet. (vor d. W.-F.) 2; prakt. psychol. Übgn. tägl. — J. Heinr. **Kern**, Gesch. d. engl. Spr., I. 1; altengl. Grammat. 1; altengl. Dialekte u. Interpret. angelsächs. u. engl. Schriftsteller 2; Elem. d. Sanskr. 2; Russ. od. Altkirchenslav. (Altbulgar.); Sem.-Übgn. — Jak. **van Wageningen**, Gedichte d. Catull u. Metamorphos. d. Apulejus 3; Lekt. d. Petronius u. Manilius 2; röm. Lit.-Gesch. 1; Elem. d. lat. Paläogr. 1; lat. Stil- u. Sprechübgn. 1; lat. Grammat. (ausgew. Kap.). — J. Jac. **Salverda de Grave**, altfranz. Phonet. 2 (vor d. Winterferien); altfrz. Morphol. 2 (nach d. W.-F.); frz. Lit. d. Mittelalt. 2 (vor d. W.-F.); frz. Lit. d. 16. Jahrh. (nach d. W.-F.); frz. Synt. 2; ital. Schriftsteller 1; allg. Grammat. 1; philol. Sem.-Übgn. 1. — C. W. **Vollgraff**, Gesch. d. antik. Kunst 1; Interpret. attisch. Redner (Herodot, Menander) 4; Elem. d. griech. Paläogr. 1; Übgn. f. Anf. 1; Übgn. f. Vorger. — Alb. **Kluyver**, Niederländisch 2; Interpret. v. belgisch. Schriftstellern d. Mittelalt. 2; Interpret. neuerer Schriftsteller 1; niederld. Lit. (ausgew. Kap.) 1; Sem.-Übgn. — W. **Weber** (alte Gesch. u. Archäol.) kündigt später an. — Franc. Marius Th. **Böhl**, hebr. Altertümer 2; hebr. Grammat. u. ausgew. Kap. d. Bücher d. A.T. 3; Assyr.-Babylon. 1; Arab. 1. — Isaak Heinr. **Gosses**, niederld. Gesch. (Mittelalt.) 2; allg. niederld. Gesch. (neuere Zeit) 2; histor.-Übgn.

Lektt.: Maria Elisa **Loke**, frz. Lit. d. 17. Jahrh. (vor d. W.-F.) 2; frz. Lit. d. 18. u. 19. Jahrh. (nach d. W.-F.) 2; Tragödiendichter d. 17. Jahrh. 1; Übgn. z. frz. Spr. 3. — Heinr. Hub. **Breuning**, Schillers Leben u. Werke 2; Übgn. z. neuer. dtsch. Spr. u. Lit. 2. — J. Alex. **Falconer**, engl. Schriftsteller d. 18. Jahrh. 2; Sem.-Übgn. (engl. Lit. d. 17. Jahrh.) 1; Übgn. (engl. Spr.) 2.

Doz.: Mich. **Schoengen**, Elem. d. Paläogr. u. Chronol. d. Mittelalt. u. d. Neuzeit f. Anf. 2; ausgew. Kap. d. Geschichtswiss. f. Vorger.; prakt. Übgn. 2. — C. G. Nikol. **de Vooys**, niederld. Lit. d. 19. Jahrh. 1; prakt. Übgn. — H. J. Franc. W. **Brugmans**, Gesch. d. Positivism. 1.

V. Mathematisch-naturwissenschaftliche Fakultät.

Pff.: Rud. S. Tjaden **Modderman** (i. R.) u. Heinr. Jan **van Ankum** (Zool.) (i. R.) Anltg. z. Arbtn. nach Bedarf. — Jak. Corn. **Kapteyn**, popul. u. sphär. Astron. 3; theoret. Astron. u. Wahrscheinlichkeitstheor. — H. **Haga**, element. Phys. 4; ausgew. Abschn. d. Exp.-Phys. 1; physikal. Prakt. f. Anf. 3 m. 2, f. Vorger. tägl.; Meteorol. — Jan. W. **Moll**, Botan. 3; ausgew. Abschn. d. Botan. 1; pharmaz. Botan. 3; botan. Prakt. 2, ev. öfter. — Cornel. **van Visselingh**, pharma-

Digitized by Google

zeut. Chem. inkl. Toxikol. 3; prakt. Übgn. im pharmazeut. Labor. tägl. — J. Frz. **van Bemmelen**, Zool., Anat. u. vergl. Physiol. 5; ausgew. Kap. d. Zool. 2; zool. Prakt. 6, ev. öfter. — Frz. Mor. **Jaeger**, systemat. anorg. Chem. 1 m. 2; systemat. org. Chem. 1 m. 2; theoret. Chem., ausgew. Kap. f. Anf. 1, f. Kand. d. Chem. (Tl. I.) 1; chem. Prakt. tägl.; chem. Kolloqu. f. Vorger. — F. **Schuh**, höh. Algebra 1; Diff.-Rechng. 2; einige Kap. d. Diff.- u. Integr.-Rechng. 2; Funkt.-Theor. 2; Diff.-Gleichgn. 2; mathem. Übgn. — Janus **Bonnema**, allg. Mineral. 3; Geol. 2; ausgew. Kap. d. Kristallogr., Mineral. u. Paläontol.; prakt. Übgn. — J. Ant. **Barrau**, darst. u. analyt. Geom. 4; höh. darst. Geom. 2; analyt. Geom. 2; Theor. d. algebr. Oberfläch. 2; mathem. Übgn.

Lektor: F. **Zernike**, theoret. Mechan. 2; Thermodynam. 1; Elektrizit.-Lehre 2; ausgew. Kap. d. theoret. Phys.

Dozz.: Leon M. **van den Berg**, einfache u. zusammengesetzte Arzneim. d. niederld. Pharmakopöa f. Pharm.; Zubereitg. d. Arzneim. f. Kand. d. Med.; prakt. Übgn. 6 m. 2. — Daniel **de Lange**, vergl. mikrosk. Anat. 1.

Universitäts-Bibliothek.

Geöffn. tägl. v. 10—4 u. 7—10 abends, in den Ferien v. 1—3 Uhr.

Dir.: Dr. Ant. Gerard **Roos**. — *Konservator:* Chr. Henri **van Fenema**.

LEIDEN.

Rijks-Universität.

Gegründet 1575.

Rektor: Wilh. Brede **Kristensen**.

I. Theologische Fakultät.

Pff.: F. **Pijper**, Gesch. d. Christent. 3; Gesch. d. christl. Wissenschft. 1. — B. D. **Eerdmans** (alttest. Exeg.) liest nicht. — P. D. **Chantepie de la Saussaye**, Gesch. d. Gottesbegriffes 1; christl. Ethik 1 m. 2; Enzyklop. d. christl. Theol. 1. — W. B. **Kristensen**, Religionsgesch. 2; Religionsphilos. 2. — A. J. **Wensinck**, israelit. Lit. 1; ausgew. Kap. d. A. T. 2. — Hans **Windisch**, altchristl. Lit. 1 m. 2; Joh.-Ev. 1; Markus-Ev. f. Anf. 1; Gesch. d. altchristl. Relig. 1.

Pf. ext.: A. **Eekhof**, allg. Gesch. d. reformiert. Protestantism. v. Anf. bis z. Gegenw. 1.

Dozz.: B. D. **Eerdmans**, Gesch. d. israelit. Relig. 1. — K. H. **Roessingh**, Gesch. d. neuer. Protestantism., insbes. d. Lehre Kants u. Schleiermachers 1; Kant, „D. Religion innerhalb d. Grenzen d. bloß. Vernunft 1.

Theologische Vorlesungen außerhalb der Fakultät.

1. Höhere Lehranstalt der Niederld. Reformierten Kirche.

Pf. H. M. van Nes, Kirchenr. 1; Missionsgesch. 1; palatin. Katechism., III. Tl. 1; Dogmat. 1 m. 2. — **Pf. L. Knappert**, Gesch. d. nieder-

Digitized by Google

länd. reformiert. Kirche u. ihrer Lehre 1 m. 2; bibl. Theol. 1; prakt. Theol. 1; katechet. Übgn. 1; homilet. Übgn. 1.

2. Seminar der Remonstrantschen Bruderschaft.

Pf. H. Y. **Groenewegen,** Gesch. d. Remonstrantschen Bruderschft. 1; ausgew. Kap. d. philos. Theol. 1; prakt. Theol. 1; homilet. u. katechet. Übgn. 1; Vortragsübgn.

II. Juristische Fakultät.

Pff.: S. J. **Fockema Andreae,** mittelalt. Rechtsquellen 1. — H. B. **Greven** (Nat.-Ökon.) Anltg. z. wiss. Arbtn. nach Bedarf. — W. **van der Vlugt,** Rechtsenzykl. 4; Rechtsphilos. 3. — A. C. **Visser van Ijzendoorn** (niederld. R.) liest nicht. — C. **van Vollenhoven,** öff. u. Verwaltgsr. d. niederld. u. fremd. Kolonien 2; indische Gesetzbücher 1; d. nicht-kodifizierte R. d. ostind. Eingeborenen 1; Staatseinrichtgn. Ostindiens 1 m. 2. — J. H. Carpentier **Alting,** ostind. Strafr. u. Strafproz. 1 m. 2 + 1; Grundl. d. heutig. R. in Ostindien 1 m. 2 + 1; ostind. Straf- u. Privatr. (ausgew. Kap.) 1. — H. **Krabbe,** niederld. Staatsr. 1 + 1 m. 2; niederld. Verwaltgsr. 1; allg. Staatsr. 1. — A. J. **Blok,** niederld. Strafr. 1 + 1 m. 2; niederld. Strafprozeßr. 1. — E. M. **Meijers,** niederld. Zivilr. 2; internat. Privatr. 1. — W. J. M. **van Eysinga,** Völkerr. 1 m. 2. — J. **van Kan,** Institut. u. Gesch. d. röm. R. 2 m. 2; Rechtsgesch. (ausgew. Kap.) 1.

Pf. ext.: A. S. **Oppenheim,** niederld. Handelsr. 2; niederld. R. 1.

Dozz.: Ph. B. **Libourel,** Vorlesgn. u. Übgn. (Notariats- u. fiskal. R.). — H. T. **Colenbrander,** polit. Gesch. 1.

D. Vorlesungen über altniederl. R., üb. Nat.-Ökon. u. Statist. sowie üb. südafrikan. R. werden später angekündigt.

III. Medizinische Fakultät.

Pff.: Th. H. Mac **Gillavry** (Chir.) (i. R.) Anltg. z. Arbtn. nach Bedarf. — W. **Einthoven,** Physiol. 3; ausgew. Kap. d. Physiol. 1; physiol. Prakt. 2 m. 2; Leitg. v. physiol. Experim. u. Untersuchgn. tägl. — W. **Nolen,** poliklin. Übgn. 6; klin. u. therapeut. Übgn. f. Vorger. $1^1/_2$; med. Klin. 4 + 1 m. 2; propädeut. Klin. f. Anf. 1. — W. **Koster Gzn.,** Augenhlkde. 1; ophthalmol.-chir. Operat. an d. Leiche 1; klin. Demonstr. 1; klin. u. poliklin. Übgn. 1; Augenspiegeln u. Diagnost. f. Anf. 1; poliklin. Übgn. f. Vorger. 6 m. 3; Operat. je nach Gelegenht. 3. — G. **Jelgersma,** psychiatr. Klin. 1 m. 3; psychiatr. Klin. f. Vorger. 1; Neurol. 1; poliklin. Übgn. 1. — P. C. T. **van der Hoeven,** geburtsh. Klin. 1; Gynäkol. 1; poliklin. Übgn. tägl.; klin. Übgn. f. Vorger. 2; gynäkol. Untersuchgn. am Lebenden; geburtsh. Untersuchgn. am Phantom 1; Leitg. d. klin. u. poliklin. Geburten. — E. C. **van Leersum,** Gesch. d. Med. (ausgew. Kap.) 1; Pharmakodynam. 1; Pharmakogn. 1. — N. Ph. **Tendeloo,** allg. Pathol. 3 m. $1^1/_4$; pathol. Prakt. f. Anf. 2 m. $2^1/_2$; pathol. Anat. 2; pathol.-histol. Übgn. 1 m. $2^1/_2$; Sektionen, je nach Gelegenheit; Leitg. d. wiss. Arbtn. f. Vorger. tägl.; forens. Med. 1. — R. P. **van Calcar,** Bakteriol., Hyg. u. Staatsarzneikde. 1 + 1 m. 2; prakt. Übgn. 2 m. 3. — J. **Boeke,** systemat. u. topogr. Anat. 2 m. 2; Embryol. 1; ausgew. Kap. d. allg. Mor-

Digitized by Google

phol. (nach d. W.-F.); prakt. Übgn. tägl. — J. H. **Zaayer**, chir. Klin. 1; poliklin. u. klin. Übgn. 2; chirurg. Operat. f. Vorger. 1; chir. Operat. an d. Leiche je nach Gelegenht.

Pff. ext.: P. Th. L. **Kan**, Oto-Rhino- u. Laryngol. f. Anf. 1, f. Vorger. 2. — D. A. **de Jong**, vergl. Pathol. 1; Prakt. tägl.; prakt. Übgn. 1 m. 2; Schutzimpfg. — J. **Poels**, angew. Bakteriol. 1.

Lektt.: J. H. P. **van Kerckhoff**, Haut- u. vener. Krkhtn. f. Anf. 1; poliklin. Übgn. f. Vorger. 2. — E. B. Droogleever **Fortuyn**, Histol. 1; mikrosk. Anat. 1; ausgew. Kap. d. Histol. 1; prakt. Übgn. 4 m. 2.

Dozz.: M. **Jansen**, Orthop. 1. — E. **Gorter**, Kinderklin. 1; poliklin. Übgn. f. Vorger. 2. — H. F. **Roll**, forens. Med. 2; gerichtsärztl. Prakt. (nach d. W.-F.) 1; Untersuchgsmethdn. (Strafr. u. gerichtl. Med.) f. Jur. u. Med. je 1. — E. de **Vries**, Neurol. (theoret.). — T. **Bijleveld**, Unfallhlkde.

IV. Philosophische Fakultät.

Pff.: H. **Oort** (hebr. Spr.) (i. R.), J. **Verdam** (niederld. Gesch.) (i. R.) u. A. E. J. **Holwerda** (alte Gesch.) (i. R.) Anltg. z. Arbtn. nach Bedarf. — J. J. **Hartman**, Terenz, Ovid, Cicero u. andere lat. Autoren 2; Horaz, Tacitus 1 m. 2; philol. u. paläogr. Übgn., f. Kand. 1 m. 2; röm. Altertümer 2. — P. J. **Blok**, batav. Gesch. 1+1 m. 2; Diplomat. u. histor. Übgn. — G. J. P. J. **Bolland**, Gesch. d. Philos. 1 m. 2; Anf. d. Philos. 1 m. 2; Psychol. 1 m. 2. — C. C. **Uhlenbeck**, Gotisch 1; Angelsächs. 1; Nordisch (früh. u. neuer. Mittelalt.) 1; vergl. Grammat. d. indogerm. Spr. 1. — G. **Kalff**, niederld. Lit.-Gesch. d. Mittelalt. (ausgew. Kap.) 1; niederld. Lit.-Gesch. d. 17. Jahrh. (ausgew. Fragen) 1; niederld. Lit.-Gesch. (19. Jahrh., ausgew. Kap.) 1; lit.-histor. Übgn. — J. E. **Heeres** (Gesch.) liest nicht. — A. W. **Nieuwenhuis**, malaiische Lit.- u. Kulturgesch. 2 m. 2+1; phys. Geogr. d. ind. Archipels 1 m. 2. — Ch. A. **van Ophuysen**, malaiische Spr. 3; ausgew. Stellen aus malaiisch. Schriftst. f. Vorger. 3; vergl. Grammat. d. Sprachen d. ind. Archipels 1; d. Batakaspr. od. d. Minango-cabava-Sprache nach Bedarf. — C. Snouck **Hurgronje**, Interpret. arab. Schriften, betr. d. muhammedan. Gesetz 1 m. 2; Exkl. d. Korans (nach d. Kommentar v. Al-Baydaoui) 1 m. 2; Neuarab. 1; Grundz. d. Islam, bes. d. indischen 1 m. 2; Lekt. arab. Schriftsteller f. Vorger. 1 m. 2. — J. C. G. **Jonker**, javan. Sprache $1^1/_2+1$; Lekt. (ausgew. Kap.) f. Vorger. 2 m. 2+1; indische Lit. (ausgew. Kap.) f. Kand. 1 m. 2; d. Sprache in Makassar oder d. Spr. auf d. kleiner. Sunda-Inseln. — A. J. **Wensinck**, hebr. Lit. (ausgew. Kap.) 3; hebr. Archäol. 2; syr. Schriftsteller f. Vorger. 1; Interpret. einig. syr. Dichter 1. — N. **van Wijk**, Litauisch 1; Russisch 2; Polnisch 2; russ. Lit. d. 19. Jahrh. (ausgew. Kap.). — J. J. **Vürtheim**, Homer, Hesiod (Interpret.) 1 m. 2; Plato, Theokrit, Bacchylides (Interpret.) 1 m. 2; Thucydides, Menander (Lekt.) f. Kand. 1 m. 2; paläogr. Übgn. f. Vorger. 1 m. 2; liter. Übgn. f. Vorger. — J. Ph. **Vogel**, Sanskr.-Grammat. 2; Sanskr.-Schriftsteller f. Vorger. 2; Interpret. d. Gedichts „Buddhacarita" 1; Gesch. u. Kulturgesch. d. alt. Indiens, f. all. Fak. — J. **Huizinga**, allg. Gesch. u. polit. Geogr. 2 m. 2; histor. Übgn. — J. W. **Muller** (niederld. Gesch.) u. H. **van Gelder** (alte Gesch.) kündigen später an.

Digitized by Google

Pff. ext.: D. C. **Hesseling,** neugriech. Grammat. 1; **Kap. aus d.** griech. Lit. d. **Mittelalt.** u. d. **Neuzeit f. Vorger. 1; Gesch. d. neu**hellen. Spr. 1. — W. **Martin,** Gesch. d. holländ. Malerei, **f. all. Fak. 1;** ital. Kunstgesch. f. all. Fak. 1. — S. G. **de Vries,** Paläogr. d. Mittelalt. — G. J. **Thierry,** Babylon.-Assyr. 1; Inschriften Sanheribs, Sardanapals usw. 1; El-Amarna Briefe f. Vorger.; Gesch. u. Kulturgesch. Babyloniens u. Assyriens.

Lektt.: G. J. **Grashuis,** Sunda-Grammat. 2; Sunda-Lit. 2; Sunda-Relig. u. Rechtsinstitut. 1. — H. D. **van Gelder,** Elem. d. Neupers. 1; Lekt. ausgew. Stellen aus Firdausi Shâhnâmeh u. Sâdis Gulistan 1; Ursprg. u. Inhalt d. mohammedan. Gesetzes 2 m. 2. — E. T. **Kolbmann,** dtsch. Schriftsteller d. älter. u. neuer. Mittelalt.; dtsch. Lit.-Gesch. (Anf. d. 19. Jahrh.). — K. **Sneyders de Vogel,** Elem. d. Altfranz. 1; altfrz. Grammat. f. Vorger. u. Lekt. alt. Autoren (ausgew. Kap.) 2; provenzal. Lit. 1; Gesch. d. ital. Sprache. — P. A. A. **Boeser,** Koptisch (bis z. d. W.-F.), dann Ägypt. 1; ägypt. u. kopt. Lit. (ausgew. Kap.) f. Vorger.; Gesch. u. Kulturgesch. d. alt. Ägypt., f. all. Fak. — J. H. **Holwerda,** d. vorgesch. Völker in d. Niederlanden 1; vorgesch. Archäol. (ausgew. Kap.). — E. C. Godée **Molsbergen,** ostindische Gesch. u. Missionsgesch. bis 1800 1 m. 2+1; ostind. Gesch. u. Missionsgesch. 2; Gesch. Südafrikas.

Dozz.: D. G. **Jelgersma,** Gesch. d. sogenannt. empir. Philos. 1 m. 2. — K. H. E. **de Jong,** d. Lehren d. Philosophen z. Zt. d. röm. Kaiser 1. — C[a]. **Serrurier,** franco-gallische Lit. v. 16. Jahrh. an 1. — J. C. P. **Smits,** Gesch. d. Ptolemäer (ausgew. Abschnitt.).

V. Mathematisch-naturwissenschaftliche Fakultät.

Pff.: H. G. **van de Sande-Bakhuyzen** (Astron. (i. R.) u. Ant. P. Nik. **Franchimont** (10. 5. 44) (Chem.) (i. R.) Anltg. z. Arbtn. nach Bedarf. — K. **Martin** (24. 11. 51) Geol. 2; Paläontol. 1; Mineral. 2; prakt. Übgn. f. Anf. 3 m. 2+2 m. 3; Übgn. f. Vorger. — Heike **Kamerlingh Onnes,** ausgew. Abschn. d. Phys. f. Physiker (Anf.) 1; Anltg. z. Experimentieren 1; Übgn. in d. Konstruktion d. Instrumente 4; prakt. Übgn. u. Untersuchgn. in d. Exp.-Phys. f. Vorger. tägl.; Demonstr. — Jan. Corn. **Kluyver** (2. 5. 60) Algebra 2; Diff.-Rechng. 2; Integr.-Rechng. u. Elem. d. Funktionenl. 2. — Jak. M. **Janse,** Anat. u. Physiol. d. Pflanzen 3; ausgew. Kap. daraus 1; prakt. Übgn. f. Anf. 2 m. 2, f. Vorger. 4 m. — Frz. A. H. **Schreinemakers** (1. 9. 64) anorg. Chem. 1; theoret. Chem. f. Vorger. 1 m. 2; ausgew. Kap. d. anorg. u. theoret. Chem.; Prakt. f. Med. 4 m. 2, f. Naturwiss. (Anf.) 2 m. 2; Leitg. d. prakt. Übgn. u. chem. Untersuchgn. f. Vorger. tägl. — G. C. J. **Vosmaer,** allg. Zool. u. vergl. Anat. d. wirbellosen Tiere 3; prakt. Übgn. f. Anf. 1 m. 6, f. Vorger. tägl. — J. P. **Kuenen,** Elementarphys. 3; ausgew. Kap. d. Phys. f. Naturwiss. (Anf.) 2; phys. Prakt. f. Naturwiss. 3 m. 3, f. Med. 2 m. 2. — L. **van Italie,** pharmaz. Chem. $1^1/_2$; analyt. Chem. 1; Toxikol. $1^1/_2$; ausgew. Kap. d. Pflanzenchem. 1; prakt. Übgn. tägl.; Übgn. im Rezeptieren f. Med. 1 m. $2^1/_2$. — W. **de Sitter,** elem. Astron. (vor d. W.-F.) 1 m. 3; einige spez. Kap. aus d. Astron. (nach d. W.-F.) 1 m. 2; Planetenbewegg. 1 m. 2; Methode d. kleinst. Quadrate 1. — P. **Ehrenfest,** mathem. Phys. 4; ausgew. Kap. d. Phys.

Digitized by Google

1. — J. J. **Blanksma,** d. Kohlenstoff u. s. Verbdgn. 3; chem. Prakt. f. Med. 3 m. 2, f. Naturw. u. Pharm. 1 m. 2; chem. Übgn. f. Vorger. tägl.; Konversat. f. Vorger.

Pff. ext.: H. A. **Lorentz,** theoret. Phys. (ausgew. Kap.) 1. — E. F. **van de Sande-Bakhuyzen,** sphär. Astron. 2; prakt. Astron. 1; astron. Prakt. f. Vorger. tägl.

Lektt.: W. P. **Jorissen** (11. 11. 69) anorg. Chem. 4; chem. Prakt. 3 m. 2; ausgew. Kap. d. Chem. 1. — J. W. C. **Goethart,** systemat. Botan. 2. — W. C. **de Graaff,** Pharmakographie 2 m. 2; physiol., pathol. u. bakt.-pharmazeut. Chem. 1; prakt. Übgn. tägl.

Dozz.: W. **Stortenbeker,** ausgew. Kap. d. Chem. — J. J. **van Eck,** Nahrungsmittel 1. — G. J. **de Groot,** vergl. Anat. (ausgew. Kap.) — A. **Grutterink,** Mikrochem. 1 m. 3. — J. A. **Vollgraff,** griech. Mathematiker. — H. J. **Backer,** Phys. in Anwendg. auf org. Chem. — A. D. **Fokker,** D. H. **Wester** (Pharmazie) u. E. **van der Veen** (Kristallogr.) kündigen später an.

Bibliotheken.

1. Universitäts-Bibliothek: Geöffn. tägl. 10—4 u. abends 7—9, in d. Ferien 1—3 Uhr, m. Ausn. v. 15. Nov.—15. Jan. (10—3 Uhr). *Bibliothekar:* S. G. **de Vries.**

Wissenschaftliche Anstalten und Sammlungen.

Bibliotheken: s. a. — Anatom. Kabinett: Dir. Pf. **Boeke.** — Physiol.-Institut: Dir. Pf. **Einthoven.** — Pathol.-anat. Institut: Dir. Pf. **Tendeloo.** — Psychiatr. Klin.: Dir. Pf. **Jelgersma.** — Krankenhaus: Abt. f. innere Med.: Frauen. Vorst. Pf. **Nolen,** Abt. f. innere Med.: Vorst. Pf. **Nolen,** Abteilung für Chirurgie. Vorst. Pf. **Zaayer,** Abt. f. Geburtsh. und Gynäkol. Vorst. Pf. **van der Hoeven,** Abt. f. Augenheilkde. Vorst. Pf. W. **Koster Gzn.** — Physikal. Labor. Dr. Pf. **Kamerlingh Onnes.** — Anorg.-chem. Labor. Dir. Pf. **Schreinemakers.** — Organ.-chem. Labor. Dir. Pf. **Blanksma.** — Pharmaz. Labor.: Dir. Pf. **van Itallie.** — Bakteriol. Labor.: Dir. Pf. **van Calcar.** — Geolog.-mineral. Museum (geöffn. Freitags u. Sonnabends 2—4). Dir. Pf. K. **Martin.** — Botan. Labor.: Dir. Pf. **Janse.** — Hortus Botanicus (geöffn. 1. April bis 30. Sept. wochent. 9—6, 1. Okt. bis 31. März 9—4. Sonn- und Festtags 10—4). Dir. Pf. **Janse.** — Herbarium: Dir. Dr. **Goethart.** — Zootom. Labor.: Dir. Pf. **Vosmaer.** — Museum f. Naturgeschichte (geöffn. wochent. 10—4, Mai bis Novemb. auch Sonnt. 12—3). Dir. Dr. **Jentink.** — Museum f. Altertum u. Kabinett der Gipsabgüsse (geöffn. wochent. 10—4, Sonnt. und allg. christl. Feiertage 1—4), Bibliothek d. Museums (geöffn. wochent. 10—4), Galerie der Gipsabgüsse, darunter d. v. Olympia (geöffn. wie d. Mus. f. Naturgesch.): Dir. Pf. **Holwerda.** — Ethnograph. Museum. Dir. Dr. H. H. **Juynboll.**

Digitized by Google

UTRECHT.

Rijks-Universiteit.

Gegründet 1636.

Rektor: E. **Cohen** (mathem.-naturwiss. Fak.).

I. Theologische Fakultät.

Pff.: S. D. **van Veen** (1856) christl. Dogmengesch. 1; Gesch. d. Christent. 2; christl. Archäol. 1; Gesch. d. Christent. f. Vorger. 2. — H. **Visscher** (1864) Religionsphilos. 1; Gesch. d. Religionsphilos. 1; Ethik 2; ausgew. Kap. a. Joh. Calvins „Institutiones Christianae religionis" f. Vorger. nach Verabredg. — J. A. C. **van Leeuwen**, altchristl. Lit. 2; neutest. Exeg. 2; Enzyklop. d. Theol. 1. — A. **Noordtzij**, Gesch. d. Bücher d. A.T. 2; alttest. Exeg. 2; israelit. Relig.-Gesch. 1. — H. Th. **Orbink**, allg. Religionsgesch. 3; Gesch. d. Theol. 1; Ägyptisch; Assyr.-Babylonisch f. Vorger. 1; Elem. d. Assyrisch 1.

Doz.: G. A. **van den Bergh van Eysinga**, Gesch. d. christl. Lit. u. d. Lehren d. Vorläufer d. Christent.

Theologische Vorlesungen außerhalb der Fakultät.

Höhere Lehranstalt der Niederld. Reformierten Kirche.

Pff.: T. **Cannegieter**, Dogmat. 2; Gesch. u. Dogmengesch. d. Niederld. Reformiert. Kirche 2; niederld.-reform. Kirchenr. 1. — F. E. **Daubanton**, bibl. Theol. 2; christl. Missionsgesch. 1; prakt. Theol. 1; prakt. Übgn. 1. — J. W. **Pont**, Gesch. d. Luthertums in d. Niederlanden; bibl. Theol. u. Dogmat.

II. Juristische Fakultät.

Pff.: J. **d'Aulnis de Bourouill** (1850) Elem. u. Gesch. d. Nat.-Ökon. 3; ausgew. Kap. d. Nat.-Ökon. f. Vorger. 2; Statist. 1; polit. Gesch. Europas 1. — W. L. P. A. **Molengraaff** (1858) Handelsr. 2, f. Vorger. 1; Zivilprozeßr. 2. — J. C. **Naber** (1858) Gesch. u. Institut. d. röm. R. (nach Girard Textes de droit romain) 5. — Dav. **Simons** (1860) Strafr. u. d. Lehre v. Verbrechen 3; Strafprozeßr. 2. — D. G. **Rengers Hora Siccama**, alt. niederld. Privatr. 2; Rechtsenzyklop. (dogmat. Teil) 2; Gesch. d. alt. niederld. R. (ausgew. Kap.) f. Vorger. — J. Ph. **Suyling**, Zivilr. 3; internat. Privatr. 1. — B. C. **de Savornin Lohman**, Rechtsphilos. 1; niederld. Staatsr. 3; niederld. Verwaltgsr. 1.

Pf. ext.: J. **de Louter**, Völkerr. 2.

Doz.: J. **van Androoy**, Einf. in d. Wirtschftspolit.

Vortragsübgn. werden sämtliche Professoren abhalten.

III. Medizinische Fakultät.

Pff.: G. van **Overbeek de Meijer** (i. R.) Anltg. z. Arbtn. nach Bedarf. — S. **Talma** (1847) spez. Pathol. u. Ther. $1^1/_2$; klin. u. therapeut. Übgn. u. med. Poliklin. 5. — C. A. **Pekelharing**, physiol. Chem. 2; histol. Übgn. (m. van Herwerden) 3 m. 2; physiol.-chem. Übgn. (m. Ringer) 2 m. 2. — C. H. H. **Spronck** (1858) allg. Pathol. 2; Übgn. in allg. Pathol. 1 m. 2 (nach d. Winter-Ferien); pathol. Anat., od. ev.

Digitized by Google

Sektionen u. pathol.-anat. Demonstr. 5; pathol.-histol. Übgn. 3 m. 2; Bakteriol. d. Mundes f. Zahnärzte 1. — H. **Zwaardemaker** (1857) Physiol. 3; Physiol. d. Sinnesorg. 1; Leitg. physiol. Experim.; theoret. Ohrenhlkde. f. Vorger.; Physiol. f. Zahnärzte 1; exp. Phonet. (nach d. W.-F.) 1. — C. **Eykman** (1858) Hyg. u. Staatsarzneikde. 2; Mikrobiol. u. Prophylaxe epidem. Krkhtn. 1; gerichtl. Med. 1; mikrobiol. Übgn. 2 m. 2. — Benj. Jan **Kouwer** (1861) Theor. d. Geburtsh. 2; geburtsh. u. gynäkol. Klin. 1 m. 2 + 1; gynäkol. Poliklin. 3 m. 2; geburtsh. Operat. am Phantom 1. — H. **Snellen** (1864) propädeut. Augenhlkde. 1; theoret. Augenhlkde. 1; Klin. d. Augenkrkhtn.; klin., ophthalmosk. u. mikrosk. Übgn. 1. — H. J. **Laméris**, chir. Klin. 4; chir. Poliklin. f. Vorger. 5; allg. Chir. f. Vorger. 1; chir. Operat. tägl.; chir. Operat. an d. Leiche 3 m. 2. — R. **Magnus**, Pharmakogn. 1; Pharmakodynam. 2; pharmakol. Übgn. 1 m. 2; Pharmakol. f. Zahnärzte 1. — A. J. P. **van den Broek**, systemat. Anat. 3; topogr. Anat. 1; menschl. Embryol. 1; anat. Prakt. 5 m. 2; Übgn. in anat. Mikrosk. (m. de Burlet) 1 m. 2; Anat. f. Zahnärzte 1. — C. **Winkler**, psychiatr. Klin. 2; neurol. Klin. 2; allg. Psychiatr. 1; neuropathol. Poliklin. 1.

Lektt.: F. H. **Quix**, Rhinol., Laryngol., Otiatr. — F. A. **Steensma**, chem. Diagnost. 1; prakt. Übgn. — J. E. **Grevers**, Anat. u. Histol. d. Zähne 1; pathol. Anat. d. Zähne 1; Diagnost. d. Mundkrkhtn. 1; Zahn-Extrakt. 1 m. 2 + 1 m. 3. — J. A. W. **van Loon**, Zahnhlkde. (theoret.) 2; Zahntechnik 1 m. 3; Orthodontie am Lebenden u. Übgn. 1 m. 3. — P. J. J. **Coebergh**, Operat. (konserv. Zahnhlkde.) am Phantom u. am Lebenden 4 m. 2; Theor. d. konservier. Zahnhlkde. 1. — J. J. E. **de Vries**, zahnärztl. Prothese (Übgn.) 2 m. 3; Poliklin. 1; Theor. d. zahnärztl. Prothese 2. — B. R. **Bakker**, Theor. d. Prothese 1; prakt. Übgn. in d. Technik 5 m. 3.

Dozz.: D. **de Niet**, Hydrother. 1. — W. A. **Boekelman**, Symptomatol. (ausgew. Kap.). — G. F. **Rochat**, pathol. Anat. d. Auges 1. — M. A. van **Herwerden**, Cytologie 1. — W. E. **Ringer**, Anwendg. d. physikal. Chem. in d. Physiol. 1.

IV. Philosophische Fakultät.

Pff.: B. H. C. K. **van der Wijck** (Philos.) (i. R.) u. F. J. L. **Krämer** (i. R.) Anltg. z. Arbtn. nach Bedarf. — M. Th. **Houtsma** (1851) Interpret. ausgew. Stellen d. A.T. 3; israelit. Altertümer 2; Elem. d. arab. od. aram. Sprache 1. — J. C. **Vollgraff** (1848) Interpret. d. Homer, Thucydides, Aristophanes 3; griech. Lit.-Gesch. 1; griech. Altertümer 1; Einf. in d. griech. Epigraph. u. Paläogr. f. Vorger. 2. — P. H. **Damsté** (1860) Interpret. d. Cicero, Vergil etc. 2; röm. Altertümer 1; Elem. d. lat. Epigraph. 1; Lekt. d. Plautus, Horaz etc. m. krit. Übgn. f. Kand. 2; Elem. d. Paläogr. f. Kand. 1. — G. W. **Kernkamp**, niederld. Gesch. 2; allg. Gesch. 2; paläogr. Übgn. f. Kand.; Übgn. in Krit. u. ausgew. Fragen 2. — V. **Vogelsang**, Gesch. d. christl. Kunst f. Hör. all. Fak. 2; krit. u. histor. Übgn. f. Anf. 2; krit. Übgn. u. Quellenlekt. z. Kunstgesch. f. Vorger. — J. J. A. A. **Frantzen**, got. Grammat. f. Anf. 1, f. Vorger. 1; Elem. d. vergl. Grammat. d. dtsch. Spr. 1; epische dtsch. Poetik, Nibelungenlied 2; älteste dtsch. Gram-

Digitized by Google

mat. u. Lekt. v. Schriftstellern 1; Lekt. d. Iwein v. Hartmann v. d. Aue (Forts.) 2. — H. **Zwaardemaker** u. J. J. A. A. **Frantzen**, Grundz. d. Phonet. 1 (nach d. W.-F.). — J. F. **Niermeyer**, Anthropogeogr. 1; Wirtschftsgesch. v. Niederlanden u. d. Kolonien 1; Geogr. Europas 1; Forschg. u. Methode d. Geogr. (nach d. W.-F.); Übgn. f. Vorger. 1. — B. J. H. **Ovink**, Gesch. d. neuer. Philos. 1; Gesch. d. alt. Philos. 2; Logik u. Psychol.

Pff. ext.: W. **Caland**, Sanskr.-Grammat. f. Anf. 2; ausgew. Abschn. a. d. Sanskrit-Lit. f. Vorger. 2; Elem. d. vergl. Grammat. d. indoeurop. Spr. 1; ausgew. Kap. d. Avesta u. altpers. Inschrftn.; vedische Texte. — O. **Oppermann**, belg. u. niederld. Gesch. v. 1256 an 1; Diplomat. (Forts.) 2; histor. Sem. (ausgew. Fragen üb. d. 14. u. 15. Jahrh.) 2. — J. H. F. **Kohlbrugge**, Ethnol. (Relig. d. Völker) 1; Anthropol. 1.

Lekt.: A. Rutgers **van der Loeff**, griech. Vasenmalerei 1; Lekt. d. Pausanias 1; archäol. Sem. tägl.

Beauftr. Dozz.: Pf. J. Th. **Beysens**, ausgew. Kap. d. ration. Psychol. 2; formale Logik, allg. Metaphys. u. Naturphilos. — Pf. Jos. **Schrijnen**, Kult d. erst. Christen, f. alle Fak. 1; Plautus, f. klass. Philol. 1; Petronius, cena Trimalchionis f. Vorger. 1; vergl. Phonol. d. klass. Sprachen 2 pss.

Dozz.: F. **Buitenrust-Hettema**, fries. Lit.; Lekt. fries. Schriftst. d. 19. Jahrh. u. altfries. Gedichte. — J. M. **Hoogvliet**, skandinav. Spr.; altskandinav. Grammat. f. Vorger. — C. te **Lintum**, Geogr. d. Niederlande (Handel u. Verkehr) 1. — C. de **Boer**, frz. Spr. u. Lit. (Mittelalt.). — A. **Huishof**, lat. u. niederld. Paläogr. 1 m. 2; griech. u. lat. Paläogr., f. Theol. u. klass. Philol. 1 m. 2; Gesch. u. Einteilg. d. Bibliotheken 1 m. 2 (bis Ostern). — P. Fijn **van Draat**, Angelsächs. 2, Neuenglisch 2.

V. Mathematisch-naturwissenschaftliche Fakultät.

Pff.: E. **Mulder** (i. R.) u. H. Wefers **Bettink** (pharmaz. Chem.) (i. R.) Anltg. z. Arbtn. nach Bedarf. — W. **Kapteyn** (1849) Integr.-Rechng. 1 m. 2; Funkt.-Theor. 1 m. 2; höh. Algebra 1 m 2. — C. E. A. **Wichmann**, allg. Mineral. 1 m. 2; allg. Geol. 1 m. 2; Paläontol. 1; mineral. u. kristallogr. Übgn. — F. A. F. C. **Went** (1863) allg. Botan. 3; ausgew. Abschn. d. Botan. f. Vorger. 1; mikrosk. Übgn. 3 m. 3; Untersuchgn. f. Vorger. tägl. — W. H. **Julius** (1860) Exp.-Phys. 3; ausgew. Kap. d. Exp.-Phys. 1; ausgew. Kap. d. Phys. f. Vorger.; physikal. Prakt. 4 m., f. Examinanden 2 m. — J. **de Vries** (1858) darst. Geom. 4; höh. Geom. (ausgew. Kap.) 2 m. 2; Elem. d. höh. Mathem., f. Biol. u. Geographen 1. — A. A. **Nijland** (1868) populäre u. sphär. Astron. 3; sphär. Astron. f. Vorger. 1; astron. Prakt. f. Kand. 1 m. 2; Theor. d. Bewegg. d. Himmelskörper 1 m. 2; Wahrscheinlichkeitsrechng. u. Methode d. kleinsten Quadrate 1; astronom. Beobachtgn. — E. **Cohen** (1869) allg. Chem. f. Vorger.; anorg. Chem. f. Vorger.; prakt. Übgn. tägl. — P. **van Romburgh** (1855) d. Kohlenstoffe u. ausgew. Verbdgn. derselb. 2; org. Chem. f. Chem., Biologen u. Pharmazeuten (Anf.) 2; ausgew. Abschn. d. organ. Chem.; propädeut. chem. Prakt. 3 m. 3; chem. Prakt. f. jüngere Stud. d. Naturwiss.

Digitized by Google

1 m. 3. — N. **Schoorl,** allg. analyt. Chem. 1; anorg. u. org. Chem.; pharmaz. u. forens. Chem. 3; mikrochem. Prakt.; chem. Untersuchgn. f. Pharm. tägl. — K. **Oestreich,** allg. physikal. Geogr. f. Anf. 2; Geomorphol. d. Gegend d. jetzig. Krieges 1; geomorphol. Übgn.; geogr. Exkurs. — H. F. **Nierstrasz,** Zool. u. vergl. Anat. 2; ausgew. Kap. d. Zool. f. Vorger. 1; Morphol. d. Evertebraten 1; zootom. Übgn. 1 m. 5; zool. Sem. f. Vorger. tägl. — A. **Pulle,** systemat. Botan. f. Anf. 1 m. 2; ausgew. Kap. d. systemat. Botan. f. Vorger. 1; Geogr. d. Pflanzen 1; Übgn. (Morphol. u. Systemat. d. Pflanzen) f. Vorger. — Leon. Salomon **Ornstein,** Elektrodynam. 2; analyt. Mechan. 2; Theor. d. Integr.- u. Diff.-Gleichgn. in d. mathem. Phys. 2; Übgn.

Pff. ext.: H. P. **Wijsman,** Pharmakogn. 1 m. 2; Untersuchgsmethdn. d. Nahrgsmittel 1; mikrosk. Übgn. 1 m. 2. — J. J. A. **Muller,** Geodäs. 1; Kartogr. 1. — E. **van Everdingen,** Meteorol. 1; allg. Klimatol. u. Ozeanogr. 1; prakt. Übgn.

Lektt.: W. J. H. **Moll,** Exp.-Phys. — Th. **Strengers,** anorg. Chem. f. Chem. (Anf.) 1. — H. R. **Kruyt,** physikal. Chem. (Phasenl., Kolloidchem.); prakt. Übgn. (Kolloidchem.) 1 m. 8.

Dozz.: J. **Lorié,** Paläontol. — S. L. **van Oss,** ausgew. Abschn. d. vieldimensional. Geom. — J. M. **Schmutzer,** Petrogr. — J. E. W. **Ihle,** Evertebraten (ausgew. Kap.) 1. — G. J. **Elias,** ausgew. Kap. d. Phys. — A. L. **Hagedoorn,** Genetik. — P. J. H. **van Ginneken,** Arbeitsmethdn. d. chem. Industr. — S. L. **Schouten,** Mikrobiol.

Bibliotheken.

Universitäts-Bibliothek: Geöffnet 10—5 u. 7—9 abends, in den Ferien 1—5. *Bibliothekar:* J. F. **van Someren.**

Wissenschaftliche Anstalten und Sammlungen.

Anatom. Kabinett. Dir. Pf. **van den Broek.** — Physiol. Laborat. Dir. Pf. **Pekelharing.** — Pathol. Institut. Dir. Pf. **Spronck.** — Hygien. Laborat. Dir. Pf. **Eykman.** — Pharmakol. Institut. Dir. Pf. **Magnus.** — Psychiatr.-neurol. Klin. Dir. Pf. **Winkler.** — Chir. Klinik. Dir. Pf. **Laméris.** — Frauenklin. Dir. Pf. **Kouwer.** — Med. Klinik. Dir. Pf. **Talma.** — Ophthalmol. Klinik. Dir. Pf. **Snellen.** — Zahnärztl. Institut. Dir. Dr. **Grevers.** — Sternwarte. Dir. Pf. **Nijland.** — Physikal. Laborat. Dir. Pf. **Julius.** — Laborat. f. anorgan. Chem. Dir. Pf. **Cohen.** — Laborat. f. organ. Chemie. Dir. Pf. **van Romburgh.** — Pharmazeutisches Labor. Dir. Pf. **Schoorl.** — Mineral.-geol. Labor. Dir. Pf. **Wichmann.** — Geogr. Labor. Dirr. Pff. **Oestreich** u. **Niermeyer.** — Histor. Seminar. Dir. Pf. **Oppermann.** — Kunsthistor. Institut. Dir. Pf. **Vogelsang.** — Botan. Garten u. Laboratorium. Dir. Pf. **Went.** — Zoolog. Museum u. Laboratorium. Dir. Pf. **Nierstrasz.** — Kgl. Niederl. Meteorolog. Institut. Haupt-Dir. Dr. **van Everdingen;** Abt. f. Beobachtgn. a. d. Lande. Dir. Dr. **van Everdingen;** Abt. f. Beobachtgn. zur See. Dir. Dr. **van der Stok.**

Digitized by Google

Übersicht.

Verbände auf den Hochschulen des Deutschen Reichs s. Teil I.

O. Verbände auf den deutsch-österreichischen Hochschulen.

I. „Konservative" (mit dem Prinzip unbedingter Satisfaktion, Couleur, eigenen Waffen und Bestimmungsmensur).

a) **„Kösener Senioren-Convents-Verband"** (K. SCV.): cf. I. a. 1.

b) **„Burschenschaft der Ostmark"**, gest. 20. 5. 1907 zu Linz; streng deutschnational-antisemitisch; alljährl. Pfingsten Bundestag an jedesmal zu bestimmendem Orte, auf dem die „Geschäftsleitung" (Adresse: Wien VII, Zeismannsbrunnengasse 4) auf 1 Jahr gewählt wird; vertreten in **Brünn** (Arminia, Libertas, Moravia), **Czernowitz** (Arminia, Teutonia), **Graz** (Allemannia, Arminia, Cheruskia, Frankonia, Germania [susp.], Marcho-Teutonia, Ostmark, Raetogermania, Stiria), **Innsbruck** (Brixia, Germania, B. d. Pappenheimer [susp.], Suevia), **Leoben** (Cruxia, Germania, Leder), **Prag** (Albia, Arminia, Carolina, Constantia, Ghibellinia, Teutonia, Thessalia), **Wien** (Alania, Albia, Alemannia, Arminia, Bruna-Sudetia, Germania, Gothia, Hubertus, Libertas, Markomannia, Moldavia, Olympia, Silesia, Silvania, Teutonia, Vandalia). Wahlspr.: Freiheit, Ehre, Vaterland. Bestand SS. 14: 780 Aktive, 967 Inaktive, 2869 Alte Herren, ohne Doppelzählungen insgesamt 4554 Mitgl. Kriegsteilnehmer ca. 2500, gefallen 135. Geschäftsstelle: Wien XVIII, Währinger Gürtel 137.

c) **Budweiser Delegierten-Convent** (BDC.) der deutsch-nationalfreisinnigen Burschenschaften u. Verbindungen, gest. SS. 1914.

II. „Wehrhafte" (mit dem Prinzip bedingter Satisfaktion [nur auf Säbel u. Kontrahage] u. eigenen Waffen).

a) **Farbentragende wehrhafte Verbindungen u. Vereine.** Gemeinsame Grundsätze: 1) deutschnational-antisemitische Tendenz; 2) unbedingte Wehrhaftigkeit des Einzelnen im Sinne der bürgerlichen Genugtuung auf Säbel (mit fliegender Mensur) und Pistole; 3) Verwerfung der Schlägermensur; 4) Verweigerung der Genugtuung mit Waffen Juden gegenüber (s. 11. 3. 96).

1. **„Waidhofner Verband der wehrhaften Vereine Deutscher Studenten in der Ostmark"** (WV.), gest. 24. V. 1890 zu Waidhofen a. d. Ybbs, beh. aufgelöst 11. 7. 92, rek. 7. 10. 92, susp. XI. 93 bis 26. 2. 94, beh. aufgelöst 11. 5. 96, rek. 8. 11. 96, susp. WS. 11/12 bis 17. 11. 13; all-

Digitized by Google

deutsch (Linzer Programm); jährl. Tagung zu Pfingsten an einem von der vorhergehenden Tagung bestimmten Orte (1914 Wien); vertreten in **Prag** (Saxonia) und **Wien** (Cheruscia, Herulia, Philadelphia, V. d. Salzburger Stud., Turold, Wartburg; außerordentl. Mitglied: Skothia); mit d. reichsdeutschen Kyffhäuserverband des VDSt. (cf. III. g. 1) s. WS. 92/93 offiz. FVh., s. 1906 Kartell. Wahlspr.: Wahrhaft und wehrhaft. Vorsitz Pfingsten 14/15: Wartburg. Bestand WS. 13/14: 89 Aktive, 210 Inaktive, 370 Alte Herren.

2. **„Kyffhäuser-Verband der wehrhaften Vereine deutscher Studenten in der Ostmark“**, gest. 9. 12. 1911, neuorganisiert Mai 1914. Der Landsmannschaftl. Verband wehrh. Vereine DSt. a. d. Sudetenländern (sog. „Sudetenverband“, gest. 9. 5. 1908) ist in ihm aufgegangen; jährl. Verbandstag Pfingsten an wechselndem Orte; vertreten in **Brünn** (Silesia, Sudetia), **Graz** (Tauriska), **Leoben** (Erz), **Wien** (Asciburgia, Nordmährer, Oppavia, Ostschlesier, Rabenstein); FVh. m. Egerländer-, Landtag- u. Franken-Prag, Grube-Przibram. Vorsitz Pfingsten 14/15: Ostschlesier-Wien.

b) **Nichtfarbentragend:** 1. „Akadem. Turnbund“ (ATB.) der Ak. Turnvereine: cf. I. c. 2.

2. Kartell jüdischer Verbindungen (KJV.): cf. I, c. 10

III. Mit dem Prinzip der Mensur- und Duellverwerfung, katholisch.

a) farbentragend:

1. **„Cartell-Verband der kathol. deutschen Stud.-Verbindungen“** (CV.): cf. II. e. 1.

2. **„Schweizerischer Studentenverein“**: cf. S. II. d. 2.

b) nichtfarbentragend:

1. **„Verband der Vereinigungen katholischer Studenten z. Pflege d. Wissenschaft“**: cf. II. e. 5.

2. **„Kartell-Verband der kathol. Stud.-Vereine Deutschlands“ (KV.)**: cf. II. e. 2.

IV. Wissenschaftliche und Fachvereine ohne Stellung zur Satisfaktionsfrage.

1. **„Leuchtenburgbund histor. Vereine an deutschen Hochschulen“**: cf. III. h. 5.

2. **Deutscher akadem. Gabelsberger-Bund**: cf. III. h. 11.

V. Ortsgruppen bezw. Zweigvereine größerer Verbände.

a) Deutsch-nationale Schutzvereine:

1. **„Deutscher Schulverein“**, gest. 1879, vertreten durch zahlreiche, meist von einzelnen Korporationen gegründete Ortsgruppen auf allen deutsch-österr. Hochschulen.

2. **„Bund der Deutschen in Böhmen“**, gest. 7. 7. 1894; deutschvölkisch; ak. Ortsgr. in **Prag** (Nord; Ost; Süd; West), **Przibram** (Montanist. Hochsch.) u. **Wien**.

3. **„Deutscher Böhmerwaldbund“**, gest. 27. 4. 1884.

4. **„Bund der Deutschen in Mähren“**, gegr. 1912 durch Vereinig.

Digitized by Google

des Bundes d. Deutschen Nordmährens (gest. 1886) u. d. Bundes d. Deutschen Südmährens (gest. 1899).

5. „**Südmark**", gest. 1889; ak. Ortsgr. in **Graz** (Univ.; Techn. Hsch.), **Innsbruck** (Wartburg; Ulrich v. Hutten; Finkenschaft), **Leoben, Wien** (Univ.; Techn. Hsch.; Tierärztl. Hsch.; Hsch. f. Bodenkultur, Techn. AGV., ak. Frauen-Ortsgr.) u. **Baden** b. Wien.

6. „**Salzburger Hochschulverein**", gest. 1903. Ak. Ortsgr. in Graz, Prag, Wien u. Mährisch Trübau (6. 4. 1911).

7. „**Bund siebenbürg.-sächsischer Hochschüler**": cf. IV. 16. Örtl. Vereinigungen in Wien, Berlin, Halle, Jena, Leipzig, Marburg, Ofenpest, Klausenburg, Preßburg.

8. „**Deutsch-evangel. Bund für die Ostmark**", gest. 20. 9. 1903.

9. „**Tiroler Volksbund**", gest. 1905.

10. „**Bund der Deutschen in Niederösterreich**", gest. 1903.

11. „**Verein zur Erhaltung des Deutschtums in Ungarn**", gest. 1907.

12. „**Bund der christl. Deutschen in Galizien**", gest. 1907.

b) Katholische:

1. „**Kathol. Schulverein**", gest. 1886.

2. „**Kathol. Universitätsverein**".

3. „**Deutsch-akademische Kongregation**".

4. „**Ak. Bonifatiusverein**": cf. IV. 4. Sektion Österreich.

5. „**Kath. akad. Abstinenten-Verband**", gest. 1907 — cf. IV. 6. Ortsgr. in **Innsbruck** (I. u. II.) u. an den Priesterseminaren zu Brixen, Mödling u. St. Pölten.

6. „**Ostmark**", Bund deutscher Österreicher.

c) Sonstige:

1. „**Deutsch-österreich. Alpenverein**".

2. „**Christokratische Stud.-Vereinigung**" (CSV.), österr. Zweiggruppe d. Christl. Stud.-Weltbundes (cf. IV. 1), umfaßt alle Nationalitäten u. Konfessionen; Ortsgr. in **Brünn, Krakau, Prag, Wien.**

3. **Österreichischer Wandervogel.**

4. „**Antiduell-Liga**", ak. Ortsgr. in **Prag** u. **Wien.**

5. „**V. Freie Schule**", gest. 1907.

6. „**Akadem. Sport-Bund**" (ASB.): cf. IV. 10.

7. „**Erste Österr. Gesellschaft gegen die Trinksitten Nephalia**", Glied des neutralen Guttemplerbundes; d.-nat. ak. Ortsgr. in **Prag** (Freiland) u. **Wien** (Jungborn u. Deutsch-ak. Gemeinschaft).

8. **Ak. Comité f. Schulreform** (ACS.) (cf. IV. 21). Stud.-pädagog. Vereinigungen in Graz, Leoben, Prag, Wien u. im Deutschen Reich.

9. „**Verband Italienischer Hochschülervereinigungen**" aller 5 von Italienern bewohnten Provinzen, gest. 29. 9. 1911. Sitz: Triest.

Die 2. 12. 1914 von den Wiener Hochschulen gegr. „**Akademische Vereinigung 1914**", der alle akadem. Gebildeten ohne Unterschied der Nationalität u. Konfession beitreten können, bezweckt, außer der Versorgung der invaliden Akademiker u. Veranstaltung von Vortragsabenden über patriot. Themen, das Gefühl der Zusammengehörigkeit aller Volksstämme u. soz. Schichten während des Krieges zu stärken u. durch Wort u. Beispiel im Volke Vater-

Digitized by Google

landsliebe, fortdauerndes Vertrauen wachzuhalten. Zentralstelle: Wien IV, Techn. Hochschule. — Von seiten der deutschvölkischen Studententenschaft, die sich nicht beteiligt, ist die Gründung eines „Deutsch-akadem. Hilfsbundes für Österreich" im Werke.

S. Verbände und Zentralvereine auf den schweizerischen Hochschulen[1]).

I. Nationalschweizerische Verbände ohne Politik.

a) Mit unbedingter Satisfaktion, eigenen Waffen und Couleur:

1. Corps: „Aarburger Senioren-Convent" (ASC.), entstanden 22. 11. 84 aus dem SS. 1876 gest. „Aarburger Cartell-Verband" (ACV.) schlagender Verbindungen, besteht laut Beschluß vom 25. 7. 89 ausschließlich aus Corps; Kongreß jährl. in Aarburg am Sonntage vor oder nach Pfingsten; vertreten in: **Basel** (Alt-Rhenania); **Bern** (Tigurinia); **Genf** (Teutonia); **Lausanne** (Alpigenia), **Zürich** (Alamannia). Vorsitz 1. V. 15/16:

2. Turnerschaften: „Schweizerisch-akademische Turnerschaft" (SAT.), gest. WS. 1899/1900, hervorgegangen aus dem SS. 85 gegr. „Cartellverband schweiz. ak. Turnvereine"; Lebensprinzip; allgemeines Cartell mit obligatorischem Übertritte beim Hochschulwechsel; alle SS. zweitägiges Zentralfest mit Wetturnen, abwechselnd in Liestal, Thun und Chur; vertreten in: **Basel** (Alemannia); **Bern** (Rhenania); **Genf** (Rhodania, susp.); **Lausanne** (Jurassia); **Zürich** (Utonia). Wahlspr.: Mens sana in corpore sano. Bestand W. 15/16: 42 Aktive, 89 Inaktive.

3. Kartell der Verbindungen Jurassia-Basel u. Neu-Zofingia-Zürich, gest. 16. 6. 1909; polit. u. relig. neutral, burschenschaftl. Prinzip; Kartell-Stiftungsfest alle 2 Jahre im SS. in Lenzburg.

b) Mit Mensur- und Duellverwerfung und Couleur.

1. Studentenverbindungen: „Bund der schweizerischen Studentenverbindungen Schwizerhüsli (Basel), **Carolingia** (Zürich), **Zähringia** (Bern)", gest. 23. 6. 90; Bundesfest zu Balstal (Kanton Solothurn); sozial-ethisches Prinzip an Stelle des anfangs bestehenden christlichen. Freundschaftsverh. m. d. Wingolfsbund oder Schwarzburgbund. Wahlspr.: Gott, Freundschaft, Vaterland. Bestand 1916: 60 Aktive, 40 Inaktive, 400 Philister. Vorsitz 1915/16: Carolingia.

II. Allgemeinschweizerische, politische Zentralvereine.

c) Mit Couleur, teilweise mit unbedingter Satisfaktion und eigenen Waffen:

1. „Schweizerische Studentenverbindung Helvetia", gest. 12. 6. 32; Zweck: neben wissenschaftl. Ausbildung die polit. Erziehung in

[1]) Cf. auch die Vorbemerkung S. 423.

Digitized by Google

entschieden fortschrittl. Richtung, vor allem Pflege des Sinnes für nationale Einheit, Ehre und Unabhängigkeit des Vaterlandes; der Ort des alle zwei Jahre stattfindenden Zentralfestes wird auf einem vorhergehenden Zentralkonvent jeweils bestimmt; s. Mitte 70er Jahre geben die deutschschweizerischen Sektionen u. S. auf e. W.; vertreten durch Sektionen in: **Basel, Bern, Genf** (susp.), **Lausanne, Zürich**; Farben aller Sektionen: karmesinrot-weiß-karmesinrot, P. Silber, rote M., Füchse Burschenfarben; Wahlspr.: Vaterland, Freundschaft, Fortschritt. Bestand 1915: ca. 150 stud. Mitgl., ca. 750 Alte Herren. Vorsitz: Lausanne.

d) Mit Couleur sowie Mensur- und Duellverwerfung.

1. **„Zofingerverein schweizerischer Studierender"** (sogenannte Zofingia), gest. 24. 7. 1819 zu Zofingen (Kanton Aargau); Zweck: Weckung wahrhaft vaterländ. Gesinnung und Heranbildung tüchtiger Schweizerbürger in Unabhängigkeit von polit. Parteistellung; jährl. Versammlung aller Sektionen im Juni oder Juli zu Zofingen, alle 5 Jahre dort größeres Zentralfest; Hospitanzverhältnis zum Schwarzburgbund (cf. A. II. d. 2); vertreten durch akadem. Sektionen in: **Basel, Bern, Genf, Lausanne, Neuchatel, Zürich** u. Gymnasial-Sektionen in **Luzern** (gest. 1820 an d. kath.-theol. Lehranstalt, rek. 1853), **St. Gallen** (an d. Kantonschule, gest. 1824), **Chur** (gest. 1828, a. d. Kantonschule, susp. 1913). Organ des Gesamt-Vereins der als Lebensverbindung aus der Gesamtheit der Altmitglieder (Altzofinger) und Aktivmitglieder besteht, ist s. 1820 der Zentralausschuß, dessen Sitz jährlich in bestimmter Reihenfolge unter den akadem. Sektionen, die mindestens 25 Mitglieder zählen, wechselt; Farben aller Sektionen seit den 30er Jahren hochrot-weiß-hochrot, P. Gold, weiße M.; Wahlspr.: Patriae, amicitiae, literis. Bestand 1915: 434 Aktive, 134 Inaktive. Vorsitz SS. 15/16: Genf.

2. **„Schweizerischer Studentenverein"**, gest. 31. 8. 41 zu Schwyz m. d. Tendenz der Sammlung der konservativen Elemente christl. Bekenntnisses; seit 1873 kathol.-konfessionell, s. Mitte 80er Jahre ftr.; Prinzipien: „Tugend, Wissenschaft, Freundschaft nach Sitten und Glauben der Väter im Sinne und Geiste der kathol. Kirche zum Besten des Vaterlandes"; vertreten durch Sektionen in **Basel** (Rauracia), **Bern** (Burgundia), **Chur** (Rhenania; 1910), **Freiburg i. d. Schweiz** (Alemannia, Sarinia, Leonina u. Lepontia), **Genf** (Salevia), **Lausanne** (Lemania), **Luzern** (Waldstättia; 1888; weinrote M.; an der theol. u. jurist. Fakultät), **Zürich** (Turicia, Kyburger), in **Berlin** (Helvetia), **Freiburg i. Br.** (Helvetia), **München** (Helvetia) u. **Innsbruck** (Helvetia), am theol. Konvikt Chur [Rhenania 1869], an d. theol. Fakultät **Luzern** [Waldstättia; 1888; weinrote M.]; an den Techniken zu Biel [Sinceritas, 1904; orange Samt-M.], Burgdorf [Industria, 1901], Winterthur [Turania] u. den Gymnasien zu Brig [Brigensis; 1844], Einsiedeln [Corvina; 7.11.48], Engelberg [Angelo-Montana], Freiburg [Zähringia, deutsch; 16. 2. 43; Nuithonia, franz.; 12. 1. 45; rosa Samtbarett], Luzern [Semper-Fidelis, 6.11.43], Pruntrut [Blarentia, orange-weiß-grün, orange Barett], Sarnen [Subsilvania; 1860], Schwyz

Digitized by Google

[Suitia; 16. 4. 43], Sitten [Rhodania; 8. 11. 46], Stans [Struthonia], St. Moritz [Aganunia]. Alljährliche Generalversammlung im August oder September an wechselndem, vom Zentralkomitee bestimmtem Orte; letzteres wird alljährl. v. d. Generalversamml. gewählt u. besteht aus 5 Mitgl. Farben (s. 1851): rot-weiß-grün, Gf. rot [anfangs grün-weiß-rot, grüne M.; Abweichungen sind vorstehend besonders angegeben]; Wahlspr.: Virtus, scientia, amicitia. Bestand 1915/16: 885 Aktive, 2315 Ehrenmitgl. (= Alte Herren).

III. Welschschweizerische Zentralvereine (farbentragend; m. Mensurverwerfung; offiz. Sprache Französisch).

1. **„Société de Belles-Lettres"**, gest. 1806 in Lausanne; literarische Tendenz, Pflege romanischen Geistes; vertreten durch Sektionen in **Freiburg i. d. Schw., Genf, Lausanne u. Neuchatel**; Zentralfest jährl. Anfang Mai in Rolle am Genfer See (Kanton Waadt); Farben: grün-rot-grün, grüne M. Wahlspr.: Union, étude, persévérance.

2. **„Société de Stella"**, gest. 1883; Tendenz wissenschaftl., literar., künstlerisch; polit. fortschrittl.; religiös neutral; vertreten durch Sektionen in: **Bern, Genf, Lausanne, Neuchatel** (susp.), **Zürich**; jährl. Zentralfest im Juni in einer roman. Stadt; gemeinsames Abzeichen: ein fünfstrahlig. Stern auf Mützendeckel, Schärpe u. Fahne; Wahlspr.: Amitié, science, travail.

IV. Vereine mit sozialen Tendenzen.

1. **„Schweizerische Christliche Studentenvereinigung"**, interkorporativ, (Tendenz cf. IV. 1); alljährl. im Sommer Konferenz der deutschschweiz. Gruppen in Aarau, im Herbst die der welschschweiz. Gruppen in St. Croix; vertreten in: **Basel, Bern, Zürich** sowie in **Genf, Lausanne, Neuchatel.**

2. **„Schweizerischer akadem. Abstinentenverein Libertas"**, gest. 1895 als Zentralverband d. schweiz. ak. Abstinentenvereine, s. 98 Libertas. Zweck: neben Bekämpfung d. Alkoholismus im allg. u. insbes. d. stud. Trinksitten: Pflege v. sozialen Bestrebungen, Kunst u. Geselligkeit; ohne Parteistellung zu polit., konfess. u. Satisfaktionsfragen; vertreten durch Sektionen in: **Basel, Bern, Genf, Lausanne, Zürich**; jährl. Zentralfest, in der Regel beim Vorort; Abzeichen: rot-weißes Schildchen als Kravattennadel.

3. **„Schweizerische Studenten-Liga"**, gest. 29. 7. 99; katholische Abstinentenvereine, interkorporativ. Zweck: „die Nüchternheit aller Studierenden durch die Enthaltsamkeit vieler"; vertreten a. d. Univ. **Freiburg** i. d. Schweiz (Salubritas) u. **Zürich** (Autonomia, susp.), sowie an den Priesterseminaren zu Chur (Lucius), Luzern (Sophrosyne) u. Sitten (Sapientia), an den Lehrerseminaren Hitzkirch (Aurora), Rickenbach (Mythen), und Zug (Veritas), a. d. Gymnasien Altdorf (Zirkel), Brig (Simplonia), Disentis (Desertina), Einsiedeln (Virilitas), Engelberg (Titlis), Münster) Beronia, susp.), Sarnen (Amethyst),

Digitized by Google

Schwyz (Constantia) u. Stans (Winkelried) und an den Lehrerinnenseminaren zu Ingenbohl (Charitas) u. Brig (Hoffnung, susp. 1911). Jährl. Generalversamml. an wechselndem Orte Ende des SS. Abzeichen: Gold. Kreuz auf Blau mit „St. L.". Vorsitz 15/16: Salubritas-Freiburg. Bestand ca. 600 Mitgl.

4. „Schweizerische Akademische Freischar" (SAF.); Tendenz wie die Deutsche Ak. Freischar (cf. V. 1), vertreten durch Freischaren in **Bern, Zürich,** durch eine Gründungsgruppe in Basel. Bestand SS. 14: 29 Mitgl.

V. Freistudentischer Bund der Schweiz,

gest. 1. 3. 1908 zu Olten; Zweck: Verbreitung der freistudent. Idee im allgemeinen u. an den schweiz. Hochschulen im speziellen; Gründung von Lokalsektionen u. Einrichtung von allgemeinen Studentenausschüssen; bez. Politik u. Religion neutral; MV. durch Lokalsektionen vertreten in Basel (susp. 1913), Bern, Zürich, St. Gallen (Handelshochschule, susp.).

VI. Reichsdeutsche Verbände.

a) Mit Mensur- und Duellverwerfung, katholisch.

1. „Cartellverband der kath. deutschen Studentenverbindungen" (CV.): cf. II. e. 1.

2. „Verband der kath. Stud.-Vereine z. Pflege d. Wissenschaft": cf. II. e. 5.

3. „Verband wissenschaftlicher katholischer Studentenvereine Unitas": cf. II. e. 3.

b) Nicht korporativ:

„Akadem. Sport-Bund" (ASB.): cf. IV. 10.

VII. Sonstige Ausländer-Verbände.

1. Bund der hellenischen Stud.-Vereine, gest. 1907; vertreten in **Genf** (susp.), **Lausanne, Neuchatel** (susp.), **Zürich.** Jährl. Zentralfest der Reihe nach bei den einzelnen Vereinen.

2. Verband der Vereine bulgarischer Studenten u. Studentinnen Bratstwo; vertreten in **Bern, Freiburg, Genf, Lausanne, Neuchatel** (susp.). Vorsitz 1915: Genf.

3. Schweiz. Verband d. ungarischen Studenten, gest. 15. 12. 1912; Sektionen in **Freiburg, Genf, Neuchatel** (susp.).

4. Bund d. ostjüd. Stud.-Vereine in Westeuropa; nationaljüd. Tendenz; vertreten in **Basel** (Kadimah), **Genf** (Kheiruth), **Lausanne** (Israel) und **Zürich** (Maccabaea (susp.) u. V. Jüd. Stud.).

5. Verband schweizerischer zionistischer Vereine Hechower, gest. 1911 auf dem Basler Zionistenkongreß, er steht auf dem Boden des „Basler Programms" (der Zionismus erstrebt die Schaffung einer öffentlichrechtlich gesicherten Heimstätte für Juden in Palästina); vertreten in **Basel** (Hechower), **Bern** (Ak. Zionisten-V.), **Genf** (Hatikwah, Haschachar), **Lausanne** (Hechower), **Zürich** (Hechower). Bestand 1915: 80 Aktive, über 200 Inaktive u. Alte Herren.

Digitized by Google

6. Kartell Jüdischer Korporationen (KJK.), gest. 11. 7. 1915; jüd.-nat., Couleur, u. S., vertreten in **Basel** (Nehardea), **Bern** (Kadimah) u. **Zürich** (Ivria); Verbandstagungen allsemesterlich an wechselndem Orte. Vorsitz 1. 4. 16/17: Ivria-Zürich.

Der 1915 gegr. **Schweiz. akadem. Hilfsbund** f. d. gefangenen Akademiker bezweckt die materielle u. geistige Unterstützung der den kriegführenden Staaten angehörenden gefangenen oder internierten Akademiker u. Aufstellung von Listen über dieselben. Der Zentralvorstand hat seinen Sitz in Lausanne, in allen schweiz. Universitätsstädten bestehen Ortsausschüsse.

Digitized by Google

Chronik und Statistik.

Personalveränderungen an den deutschen Universitäten Österreichs und den Universitäten der Schweiz im W.-S. 1915/16.

(Exkl. Habilitationen und Todesfälle, s. S. 543ff.)

I. Österreich.

Graz. **Medizinische Fakultät.**

Abgang: Med. Fak.: Tit.-Pf. ord. Jos. **Langer** (Kinderh.) als Tit.-Pf. ord. [Nachf. d. Tit.-Pf. ord. F. Ganghofner (i. R.)] nach Prag (dtsch. Univ.).

Innsbruck. **Theologische Fakultät.**

Beförderungen: Tit.-Pf. ext. Urban **Holzmeister** (neutest. Exég. u. orient. Spr.) z. Pf. ord. — Tit.-Pf. ext. **M. v. Führich** (kanon. R.) z. Pf. ext.

Rechts- und staatswissenschaftliche Fakultät.

Berufungen: Pf. an d. Hochsch. f. Bodenkultur Ritter H. **v. Schullern zu Schratzenburg** (Nat.-Ökon. u. Statist.) als Pf. ord. [Nachf. d. Pf. ord. Frz. Frhr. v. Myrbach-Rheinfeld (i. R.)].

Medizinische Fakultät.

Berufungen: Tit.-Pf. ext. Jos. **Meller** (Wien) (Augenh.) als Pf. ord. [Nachf. d. Pf. ord. Stef. Bernheimer (Wien)]. — Pf. ext. Hans **Fischer** (München) (med. Chem.) als Pf. ord. [Nachf. d. Pf. ord. A. Windaus (Göttingen)].

Abgang: Pf. ord. Stef. **Bernheimer** (Augenh.) als Pf. ord. [Nachf. d. Pf. ord. E. Fuchs (i. R.)] nach Wien.

Philosophische Fakultät.

Beförderungen: Pf. ext. K. W. **v. Dalla-Torre-Thurnberg-Sternhof** (Zool.) z. Tit.-Pf. ord.

Abgang: Pf. ord. K. **v. Ettmayr** (roman. Philol.) als Pf. ord. [Nachf. d. Pf. ord. W. Meyer-Lübke (Bonn)] nach Wien.

Prag. **Medizinische Fakultät.**

Berufungen: Tit.-Pf. Jos. **Langer** (Graz) (Kinderh.) als Tit.-Pf. ord. [Nachf. d. Tit.-Pf. ord. F. Ganghofner (i. R.)].

Wien. **Evangelisch-theologische Fakultät.**

Beförderungen: Pf. ext. Jos. **Bohatek** (Dogmat.) z. Pf. ord.

Berufungen: Pf. ext. R. **Hoffmann** (Königsberg) (neutest. Exeg.) als Pf. ord.

Digitized by Google

Rechts- u. staatswissenschaftl. Fakultät.

Beförderungen: Tit.-Pff. ext. Rud. **Hermann** Ritter **v. Herrnritt** (Staatsr., Verwaltgsl.), Jos. **Redlich** (Staatsr. u. Verwaltgsl.) u. P.-D. G. **Walker** (Zivilprozeßr.) z. Tit.-Pff. ord. — P.-D. F. **Hawelka** (Verwaltgsl. u. österr. Verwaltgsr.) u. P.-D. Hans **Kelsen** (Staatsr., Rechtsphilos.) z. Tit.-Pff. ext.

Abgang: P.-D. Frz. **Zižek** (Statist.) als Pf. ord. (neue Professur) nach Frankfurt a/M.

Medizinische Fakultät.

Beförderungen: Tit.-Pff. ext. G. **Alexander** (Ohrenh.), P.-D. Rob. **Stigler** (Physiol.) u. P.-D. E. **Pribram** (allg. Pathol.) z. Pff. ext. — P.-D. E. **Bischoff** (Psychiatr.), P.-D. G. **Lotheißen** (Chir.), P.-D. Jos. **Sorgo** (inn. Med.), P.-D. Heinr. **Schur** (inn. Med.), P.-D. F. **Hitschmann** (Gynäkol.), P.-D. Siegfr. **Grosz** (Dermatol.) u. P.-D. Leo **Fleischmann** (Zahnh.) z. Tit.-Pff. ext.

Berufungen: Pf. ord. Stef. **Bernheimer** (Innsbruck) (Augenh.) als Pf. ord. [Nachf. d. Pf. ord. E. Fuchs (i. R.)].

Abgang: Tit.-Pf. ext. Jos. **Meller** (Augenh.) als Pf. ord. [Nachf. d. Pf. ord. Stef. Bernheimer (Wien)] nach Innsbruck.

Philosophische Fakultät.

Beförderungen: Pf. ext. Rud. **Geyer** (semit. Spr.) z. Pf. ord. — P.-D. F. **Hrozný** (semit. Spr.), P.-D. V. **Vierhapper** (Botan.) u. P.-D. F. **v. Kraelitz-Greifenhorst** (armen. Philol.) z. Tit.-Pff. ext.

Berufungen: Pf. ord. K. **v. Ettmayr** (Innsbruck) (roman. Philol.) als Pf. ord. [Nachf. d. Pf. ord. W. Meyer-Lübke (Bonn)].

Abgang: Pf. ord. Jos. **Hirn** (Gesch.) i. R. — Pf. ext. Frz. **Wenzel** (Chem.) als Pf. ord. [Nachf. d. Pf. ord. R. Rabe (Hamburg)] an die dtsch. techn. Hochsch. Prag.

II. Schweiz.

Basel.

Medizinische Fakultät.

Abgang: Pf. ext. B. **Bloch** (Dermatol.) als Pf. ext. u. Dir. d. neuen dermatol. Klin. u. Poliklin. nach Zürich.

Philosophische Fakultät, 1. Abteilung.

Beförderungen: Pf. ext. Rud. **Thommen** (mittelalt. u. neue Gesch.) z. Pf. ord. — P.-D. H. **Bächtold** (Wirtschftsgesch.) z. Pf. ext.

Philosophische Fakultät, 2. Abteilung.

Beförderungen: P.-D. Hans **Zickendraht** (Phys.) z. Pf. ext.

Berufungen: Dr. H. **Zörnig** (München) (Botan.) als Pf. ext.

Bern.

Katholisch-theologische Fakultät.

Beförderungen: P.-D. Arn. **Glig** (systemat. Theol.) z. Pf. ext.

Philosophische Fakultät.

Berufungen: P.-D. G. **de Reynold** (Genf) (roman. Philol.) als Pf. ord. [Nachf. d. Pf. ord. Eug. Michaud (i. R.)].

Digitized by Google

Freiburg. **Juristische Fakultät.**

Beförderungen: P. **Aeby** (schweiz. Zivilr.) z. Pf. ord.

Mathem.-naturwissenschaftl. Fakultät.

Abgang: Pf. ord. Jos. **v. Kowalski** (Phys.) als Pf. ord. an d. Univ Warschau.

Genf. **Juristische Fakultät.**

Abgang: Pf. ext. Eberh. **Bruck** (röm. u. dtsch. bürgerl. R.) als Pf. ext. [Nachf. d. Pf. F. Klingmüller (Greifswald)] nach Breslau.

Medizinische Fakultät.

Abgang: Pf. ord. Charles **Girard** (Chir.).

Literarische Fakultät.

Abgang: P.-D. G. de **Reynold** (roman. Philol.) als Pf. ord. [Nachf. d. Pf. ord. Eug. Michaud (i. R.)] nach Bern.

Lausanne. **Evangelisch-theologische Fakultät.**

Beförderungen: Pf. ext. Aloys **Fornerod** (Relig.-Gesch.) z. Pf. ord.

Juristische Fakultät.

Beförderungen: Pf. ext. Ant. **Rougier** (Verwaltgsr.) z. Pf. ord.

Medizinische Fakultät.

Beförderungen: Pf. ext. N. **Loewenthal** (Histol. u. Mikrosk.) z. Pf. ord.

Zürich. **Medizinische Fakultät.**

Beförderungen: P.-D. Jak. **Bernheim** (Kinderh.) u. P.-D. Rob. **Nager** (Oto-Rhinol.) z. Tit.-Pff.

Berufungen: Pf. ext. B. **Bloch** (Basel) (Dermatol.) als Pf. ext.

Philosophische Fakultät, 1. Abteilung.

Beförderungen: Beauftr. Doz. Dr. H. **Lehmann** (Kunstgesch.) z. Pf. ext.

Philosophische Fakultät, 2. Abteilung.

Beförderungen: P.-D. J. **Strohl** (Zool.) z. Pf. ext. — P.-D. H. **Greinacher** (Phys.) z. Tit.-Pf.

Berufungen: Pf. ext. Edg. **Meyer** (Tübingen) (Phys.) als Pf. ord. [Nachf. d. Pf. ord. Alfr. Kleiner (i. R.)].

Habilitationen im W.-S. 1915/16.

I. Österreich.

Innsbruck. Theologische Fakultät.

J. Ev. **Rainer** f. Homilet. u. Liturg.

Digitized by Google

Philosophische Fakultät.

R. **Heuberger** f. histor. Wiss. u. Gesch. d. Mittelalt. — Raim. v. **Klebelsberg** f. Geol. u. Paläontol.

Prag. Philosophische Fakultät.

P. **Funk** f. Mathem. — P. **Zincke** f. neuere dtsch. Spr. u. Lit.

Wien. Rechts- u. staatswissenschaftl. Fakultät.

K. **Wolff** f. österr. Privatr.

Medizinische Fakultät.

A. **Hecht** f. Kinderh. — Herm. **Pollitzer** f. inn. Med. — Wolfg. **Denk** f. Chir. — Bruno **Klein** f. Zahnh.

Philosophische Fakultät.

Alex. **Nathansohn** f. Botan.

II. Schweiz.

Basel. Medizinische Fakultät.

V. **Schlaepfer** f. inn. Med. — **Hößli** f. Chir.

Philosophische Fakultät, 1. Abteilung.

K. **Jost** f. engl. Spr. u. Lit.

Bern. Medizinische Fakultät.

Hans **Ryser** f. inn. Med. — Osk. **Müller** f. Zahnh.

Zürich. Staatswissenschaftl. Fakultät.

M. **Saitzew** f. Wirtschftsstatist.

Medizinische Fakultät.

E. **Stierlin** f. Chir. — D. **Herzfeld** f. physiol. Chem. — J. **Stähli** f. Augenh.

Philosophische Fakultät, 1. Abteilung.

W. **Klinke** f. Pädag.

Philosophische Fakultät, 2. Abteilung.

A. **Tröndle** f. Botan. — H. **Bernhard** f. Geogr.

Todesfälle im W.-S. 1915/16.

I. Österreich.

Graz: Rechts- u. staatswiss. Fak.: Pf. ord. Frz. **Hauke** (28. 8. 52) (Staats- u. Verwaltgsr.) am 11. 11. 15. — Pf. ord. Hans **Groß** (26. 12. 47) (Strafr.) am 9. 12. 15.

Prag: Rechts- u. staatswiss. Fak.: Pf. ord. Em. **Pfersche** (18. 12. 54) (österr. Zivilr.) am 11. 3. 16.

Digitized by Google

Wien: Theol. Fak.: Pf. ord. em. Frz. X. **Pölzl** (1. 1. 40) (neutest. Exeg.). — Rechts- u. staatswiss. Fak.: Pf. ord. em. Leop. **Pfaff** (12. 11. 37) (bürgerl. R.). — Med. Fak.: Pf. ord. em. E. **Ludwig** (19. 1. 42) (angew. med. Chem.). — Pf. ext. Loth. **Franki v. Hochwart** (12. 6. 62) (Neuropathol.). — P.-D. G. **Lihotzky** (30. 10. 52) (Gynäkol.). — P.-D. Rud. R. v. **Aberle** (orthop. Chir.). — Philos. Fak.: Pf. ord. em. E. **Mach** (18. 2. 38) (Philos.) am 19. 2. 16. — Pf. ord. F. **Hasenöhrl** (30. 11. 74) (Phys.) am 7. 10. 15.

II. Schweiz.

Basel: Med. Fak.: V. **Schlaepfer** (inn. Med.).

Lausanne: Evang.-theol. Fak.: Pf. ord. L. **Emery** (1. 1. 62) (Dogmat.).

Zürich: Staatswiss. Fak.: Tit.-Pf. H. **Wächter** (2. 5. 60) (schweiz. Zivilr.).

Digitized by Google

Neue Habilitationen im Winter-Semester 1915/16.

	Theol. Fak.	Jurist. Fak.	Medizin. Fak.	Philos. (u. Mathem.-naturwiss.) Fak.
I. Österreich:				
Czernowitz	—	—	—	—
Graz	—	—	—	—
Innsbruck	1	—	—	2
Prag	—	—	—	2
Wien	—	1	4	1
Sa.	1	1	4	5
II. Schweiz:				
Basel	—	—	2	1
Bern	—	—	2	—
Freiburg	—	—	—	—
Genf	—	—	—	—
Lausanne	—	—	—	—
Neuchatel	—	—	—	—
Zürich	—	1	3	3
Sa.	—	1	7	4

Digitized by Google

Zahl der Studierenden an den deutsch-österr. Universitäten im Winter-Semester 1915/16.

(In Klammern die Zahlen der außerordentl. Hörer, Hörerinnen und der Hospitantinnen.)

Name der Universität	Theologen	Juristen	Mediziner	Pharmazeuten	Philosophen, Philologen, Mathematiker usw.	Gesamtzahl der Immatrikulierten	Zum Besuch d. Vorlesungen berechtigt	Gesamtzahl
1. Czernowitz . . .	?	?	—	?	?	?	?	?
2. Graz	79 (8)	209 (11 + 29)	232 (5)	(71)	114 (59)	634	183	817
3. Innsbruck . . .	268 (4 + 30)	67 (9)	95	11	63 (33 + 33)	504	109	613
4. Prag	58 (5)	275 (34)	179 (6)	(7)	111 (58)	623	110	733
5. Wien	222 (15)	1540 (88 + 25 + 3)	1162 (5 + 7 + 7)	— (69)	1151 (362)	4075	581	4656

Digitized by Google

Zahl der Studierenden an den schweizerischen Universitäten im Winter-Semester 1915/16.

Name der Universität	Theologen evang.	Theologen kathol.	Juristen	Mediziner	Vet.-Mediziner	Philosophen usw.	Gesamtzahl der Immatrikulierten	Gesamtzahl der Auskultanten	Gesamtsumme
Basel	71	—	84	327	—	498	980	206	1186
Bern	44	6	460	324	89	524	1447	368	1815
Freiburg	—	180	95	—	—	186	461	46	507
Genf	15	—	119	481	—	412	1027	580	1607
Lausanne	31	—	136	243	—	547	957	319	1276
Neuchatel	12	—	53	—	—	152	217	185	402
Zürich	54	—	390	502 + 93 Zahnh.	61	598	1698	885	2583

Zahl der studierenden Frauen an den schweizerischen Universitäten.

Basel	—	—	1	14	—	37	52		
Bern	—	—	7	24	—	95	126		
Freiburg	—	—	4	—	—	63	67		
Genf	—	—	—	107	—	117	224		
Lausanne	—	—	?	?	—	?	?		
Neuchatel	1	—	2	—	—	61	64		
Zürich	4	—	22	65 + 7 Zahnh.	—	105	203		

Digitized by Google

Zahl der Lehrer an den deutsch-österr. Universitäten im Sommer-Semester 1916.

Name der Universität	Theol. Fakultät						Jurist. Fakultät						Medizinische Fakultät						Philosophische Fakultät							
	o. P.[1]	Hon.-P.	a. o. P.	Tit. a. o. P.	P.-D. u. Suppl.	Hon.-Dozz.	o. P.[1]	Hon.-P.	Tit. o. P.	a. o. P.	Tit. a. o. P.	P.-D. u. Suppl. u. Hon.-Doz.	o. P.[1]	Hon.-P.	Tit. o. P.	a. o. P.[2]	Tit. a. o. P.	P.-D. u. Lektt., Assist.	o. P.[1]	Hon.-P.	Tit. o. P.	a. o. P.	Tit. a. o. P.	P.-D.	Lektt. u. Lehrer.	Lehrer für Fertigkeit
Czernowitz	6	—	—	—	2	—	10	—	—	3	—	1+2	—	—	—	—	—	—	20	—	—	8	2	6	7	—
Graz . .	8 (1)	—	3	1	2	—	13 (3)	1	—	2	—	5+1	18 (2)	—	—	8+1	10	15	36 (7)	—	4	10	2	17	2+1	2
Innsbruck	10 (1)	—	5	—	5	—	11 (1)	1	—	—	—	3	14	—	1	4	—	8+3	27 (2)	—	2	10	—	10 +2	3	1
Prag . .	9 (1)	—	—	1	—	—	12 (1)	—	—	2	2	2+1	19 (3)	—	3 (2)	7+10 (3)	11	24	34 (4)	—	2	7	3	19	5	3
Wien . .	16 (5)	—	—	—	2 +1	1	21 (4)	3	3+ 10	3	17	13+1	28 (4)	—	12 +3 (7)	6 (1) +31	89	133+11	64 (13)	1	10	20 (2)	17	90	12	11
Sa.	49 (8)	—	8	2	11 +1	1	67 (9)	5	3+ 10	10	19	24+5	79 (9)	—	19 (9)	25 (4) +42	110	180+14	181 (26)	1	18	55(2)	24	142 +2	29 +1	17

[1]) Die in Klammern stehenden Ziffern geben an, wie viele von den vorstehenden Professoren emeritiert sind. — [2]) Die mit dem +-Zeichen zugefügten Ziffern geben die Zahl der betreffenden Dozenten außerhalb des Professorenkollegiums an.

Digitized by Google

Zahl der Lehrer an den schweizerischen Universitäten im Sommer-Semester 1916.

Name der Universität	Evangel.-theol. Fakultät			Kathol.-theol. Fakultät			Juristische Fakultät			
	o. P.	a. o. P.	P.-D.	o. P.	a. o. P.	P.-D.	o. P.	Hon. P.	a. o. P.	P.-D.
Basel	7	4	2	—	—	—	6	—	—	3
Bern	5	2	1 + 1 Lekt.	3	1	—	10 (1)	1	6	4 + 1 Lekt.
Freiburg	—	—	—	14	2	—	16	—	—	1
Genf	7	—	3	—	—	—	9	—	2	5
Lausanne	4	2	2	—	—	—	7 (1)	—	6	2
Neuchatel	5	—	3	—	—	—	6	—	2	—
Zürich	6	1	1	—	—	—	12	—	—	7 + 2 beauftr. Doz.
Sa.	34	9	12 + 1 Lekt.	17	3	—	66 (2)	1	16	22 + 2 beauftr. Doz. + 1 Lekt.

Digitized by Google

Zahl der Lehrer an den schweizerischen Universitäten im Sommer-Semester 1916 (Forts.).

Name der Universität	Medizinische u. veter.-med. Fakultät					Philosophische Fakultät						Mathem.-naturw. Fak.				
	o. P.	Hon.-P.	a. o. P.	P.-D.	Lektt. und Lehrer	o. P.	Hon.-P.	a. o. P.	P.-D.	Lektt. und Lehrer	Lehrer für Fertigkeiten	o. P.	Hon.-P.	a. o. P.	P.-D.	Lektt. und Lehrer
Basel . . .	18 (2)	—	7	22	1	15	—	10 (1)	7	1	2	9 (1)	—	10	7	1
Bern . . .	18 (2)	—	7	43	1	15 (1)	—	3	11	2	3	12	—	6	13	—
Freiburg . .	—	—	—	—	—	17	—	5	—	5	3	12	—	2	—	—
Genf . . .	16	—	—	32	—	20	—	3	20	—	—	13	—	3	15	—
Lausanne . .	7	—	15	11	—	6	—	8	10	1	—	9	—	20	10	—
Neuchatel .	—	—	—	—	—	13	—	8	7	—	—	10	—	3	3	—
Zürich . .	18	1	9	32	1 beauftr. Doz.	13	1	5	26	2	6	9	1	5	20 + 3 beauftr. Doz.	—
Sa.	77 (4)	1	38	140	2 + 1 beauftr. Doz.	99 (1)	1	42 (1)	81	11	14	74 (1)	1	49	68 + 3 beauftr. Doz.	1

Digitized by Google

Verlag von Friedr. Vieweg & Sohn in Braunschweig

SAMMLUNG VIEWEG

TAGESFRAGEN AUS DEN GEBIETEN DER NATURWISSENSCHAFTEN UND DER TECHNIK

Die „Sammlung Vieweg" hat sich die Aufgabe gestellt, Wissens- und Forschungsgebiete, Theorien, chemisch-technische Verfahren usw., die im Stadium der Entwicklung stehen, durch zusammenfassende Behandlung weiteren Kreisen bekanntzumachen und ihren augenblicklichen Entwicklungsstand unter Beifügung der wichtigsten Literaturangaben zu beleuchten. Sie will dadurch weiterer Forschung die Orientierung erleichtern und die Richtung zu zeigen suchen.

4000. III. 16.

Digitized by Google

Als Herausgeber der einzelnen Gebiete, auf welche sich die Sammlung Vieweg zunächst erstreckt, sind tätig, und zwar für:

Physik (theoretische und praktische, und mathematische Probleme):

Herr Geh. Reg.-Rat Professor **Dr. Karl Scheel;**

Kosmische Physik (Astrophysik, Meteorologie und wissenschaftliche Luftfahrt — Aerologie — Geophysik):

Herr Geh. Ober-Reg.-Rat Professor **Dr. med. et phil. R. Assmann;**

Chemie (Allgemeine, Organische u. Anorganische Chemie, Physikalische Chemie, Elektrochemie Technische Chemie, Chemie in ihrer Anwendung auf Künste und Gewerbe, Photochemie Metallurgie, Bergbau):

Herr Professor **Dr. B. Neumann;**

Technik (Elektro-, Maschinen-, Schiffbautechnik Flugtechnik, Motoren, Brückenbau):

Herr Professor **Dr.-Ing. h. c. Fritz Emde;**

Biologie (Allgemeine Biologie der Tiere und Pflanzen, Biophysik, Biochemie, Immunitätsforschung, Pharmakodynamik, Chemotherapie)

Herr Professor **Dr. phil. et med. Carl Oppenheimer.**

Digitized by Google

Sammlung Vieweg

Erschienen sind:

Diplomingenieur Paul Béjeuhr: *Der Blériot-Flugapparat und seine Benutzung durch Pégoud vom Standpunkte des Ingenieurs.* Mit 26 Abbildungen im Text. (Heft 3) ℳ 2,—.

Prof. Dr. C. Doelter: *Die Farbe der Mineralien, insbesondere der Edelsteine.* Mit 2 Abbildungen. (Heft 27) ℳ 3,—.

Prof. Dr. Ed. Donath und Dr. A. Gröger: *Die flüssigen Brennstoffe, ihre Bedeutung und Beschaffung.* (Heft 7) ℳ 2,—.

Dr. W. Fahrion: *Die Härtung der Fette.* Mit 4 Abbildungen im Text. (Heft 24) ℳ 3,—.

Dr. W. Fahrion: *Neuere Gerbemethoden und Gerbetheorien.* (Heft 28) ℳ 4,—.

Dr. Heinr. Faßbender-Charlottenburg: *Die technischen Grundlagen der Elektromedizin.* Mit 77 Abbildungen. (Heft 31) ℳ 3,20.

Geh. Reg.-Rat Prof. Dr. W. Foerster: *Kalenderwesen und Kalenderreform.* (Heft 13) ℳ 1,60.

Dr. C. Freiherr v. Girsewald: *Peroxyde und Persalze.* (Heft 2) ℳ 2,40.

Prof. Dr. Bruno Glatzel: *Elektrische Methoden der Momentphotographie.* Mit dem Bilde des Verfassers und 51 Abbildungen. (Heft 21) ℳ 3,60.

Prof. Dr. A. Gockel: *Die Radioaktivität von Boden und Quellen.* Mit 10 Abbildungen im Text. (Heft 5) ℳ 3,—.

Digitized by Google

Dr. Erik Hägglund: *Die Sulfitablauge und ihre Verarbeitung auf Alkohol.* Mit 6 Abbildungen. (Heft 29) ℳ 2,—.

Dr. E. Hupka: *Die Interferenz der Röntgenstrahlen.* Mit 33 Abbildungen im Text und einer Doppeltafel in Lichtdruck. (Heft 18) ℳ 2,60.

Prof. Dr. R. Kremann: *Die elektrolytische Darstellung von Legierungen aus wässerigen Lösungen.* Mit 20 Abbildungen. (Heft 19) ℳ 2,40.

Dr. Erik Liebreich: *Rost und Rostschutz.* Mit 22 Abbildungen. (Heft 20) ℳ 3,20.

Dr. A. Lipschütz: *Zur allgemeinen Physiologie des Hungers.* Mit 39 Abbildungen im Text und auf einer Tafel. (Heft 26) ℳ 3,—.

Dr. Stanislaw Loria: *Die Lichtbrechung in Gasen als physikalisches und chemisches Problem.* Mit 3 Abbildungen und einer Tafel. (Heft 4) ℳ 3,—.

Prof. Dr. O. Lummer: *Verflüssigung der Kohle und Herstellung der Sonnentemperatur.* Mit 50 Abbildungen. (Heft 9/10) ℳ 5,—.

Prof. Dr. Albert Oppel: *Gewebekulturen und Gewebepflege im Explantat.* Mit 32 Abbildungen im Text. (Heft 12) ℳ 3,—.

Prof. Dr. med. et phil. Carl Oppenheimer: *Stoffwechselfermente.* (Heft 22) ℳ 2,80.

Dr. Robert Pohl und Dr. P. Pringsheim: *Die lichtelektrischen Erscheinungen.* Mit 36 Abbildungen im Text. (Heft 1) ℳ 3,—.

Dr. E. Przybyllok: *Die Polhöhen-Schwankungen.* Mit 8 Abbildungen im Text und auf drei Tafeln. (Heft 11) ℳ 1,60.

Digitized by Google

Ingenieur D. Sidersky: *Brennereifragen: Kontinuierliche Gärung der Rübensäfte. — Kontinuierliche Destillation und Rektifikation.* Mit 24 Abbildungen im Text. (Heft 6) ℳ 1,60.

Prof. Dr. Siegfried Valentiner: *Die Grundlagen der Quantentheorie in elementarer Darstellung.* Mit 8 Abbildungen. (Heft 15) ℳ 2,60.

Prof. Dr. Siegfried Valentiner: *Anwendungen der Quantenhypothese in der kinetischen Theorie der festen Körper und der Gase. In elementarer Darstellung.* Mit 4 Abbildungen. (Heft 16) ℳ 2,60.

Dr.-Ing. M. Vidmar: *Moderne Transformatorenfragen.* Mit 16 Abbildungen. (Heft 30) ℳ 2,80.

Prof. Dr. A. Waßmuth: *Grundlagen und Anwendungen der statistischen Mechanik.* Mit 4 Abbildungen. (Heft 25) ℳ 2,80.

Privatdozent Dr. Alfred Wegener: *Die Entstehung der Kontinente und Ozeane.* Mit 20 Abbildungen. (Heft 23) ℳ 3,20.

Professor Dr. Max B. Weinstein: *Kräfte und Spannungen. Das Gravitations- und Strahlenfeld.* (Heft 8) ℳ 2,—.

Dr. Hans Witte: *Raum und Zeit im Lichte der neueren Physik. Eine allgemeinverständliche Entwicklung des raumzeitlichen Relativitätsgedankens bis zum Relativitätsprinzip.* Mit 17 Abbildungen. (Heft 17) ℳ 2,80.

Prof. Dr. O. Zoth: *Über die Natur der Mischfarben auf Grund der Undulationshypothese.* Mit 3 Textfiguren und 10 Kurventafeln. (Heft 14) ℳ 2,80.

Digitized by Google

Die nächsten Hefte der Sammlung Vieweg werden folgende Themata behandeln

(Genaue Fassung der Titel vorbehalten.)

Dr. Alexander-Katz-Berlin: *Quarzglas und Quarzgut.*

Dr. M. H. Baege-Berlin: *Tierpsychologie.*

Privatdozent Dr. O. Baudisch-Zürich: *Assimilation des Kohlenstoffs und Stickstoffs durch höhere Pflanzen.*

Professor Alex. Baumann-Stuttgart: *Die theoretischen Unterlagen für den Luftschiffbau.*

Oberingenieur Carl Beckmann-Berlin: *Haustelephon-Anlagen.*

Dr.-Ing. P. Brodal-Christiania: *Erzaufbereitung durch Schwemmverfahren.*

Prof. Dr. Th. Brugsch-Berlin: *Das Gichtproblem.*

Dr. H. von Dechend-Freiburg i. Br.: *Kanalstrahlen.*

Professor Dr. B. Dessau-Perugia: *Drahtlose Telegraphie und Telephonie.*

Professor Dr. A. Durig-Wien: *Einwirkung des Klimas auf den Menschen.*

Wirkl. Geh. Rat Prof. Dr. Paul Ehrlich, Exzellenz und Dr. Ritz-Frankfurt a. M.: *Grundlagen und Ziele der Chemotherapie.*

Professor Dr. Max Ensslin-Stuttgart: *Elastizitätsgrenze und Bruch.*

Dr. Hubert Erhard-Münster i. W.: *Der Flug der Tiere.*

Dr. K. Fajans-Karlsruhe: *Die radioaktiven Umwandlungen und das periodische System der Elemente.*

Digitized by Google

Dr. Ludw. Flamm-Wien: *Bau der Atome und Moleküle.*

Prof. Dr. Forschbach-Breslau: *Das Diabetes-Problem.*

Dr. J. Franck-Berlin: *Ionisation.*

Prof. W. Franz-Charlottenburg: *Ästhetik d. Industriebauten.*

Dr.-Ing. Ludwig W. Günther-Berlin-Friedenau: *Photogrammetrie. — Die neueren Fortschritte der Photographie.*

Dr. Günther Hertwig-Berlin: *Wirkung der Strahlen auf die Zelle.*

Dr. Felix Jentzsch-Wetzlar: *Moderne Entwicklung der Beugungstheorie optischer Instrumente — Theorie der ultramikroskopischen Abbildung.*

Prof. Dr. Paul Kammerer-Wien: *Vererbung erworbener Eigenschaften.*

Dr. W. Kolhörster-Berlin: *Die in der Atmosphäre vorhandene durchdringende Strahlung.*

Prof. Dr. W. Kummer-Zürich: *Über die Wahl der Stromart für größere elektrische Bahnen.*

Privatdozent Dr. Alfons Leon-Wien: *Die physikalische Prüfung der Bau- und Maschinenmaterialien.*

Schriftsteller Rob. Lewin-Berlin: *Das Tier in seiner Umwelt.*

Prof. Dr. H. Ley-Münster: *Innere Komplexsalze.*

Privatdozent Dr. S. Loewe-Göttingen: *Theorie der Narkose.*

Prof. Dr. W. Magnus-Berlin: *Nachahmung von Lebensvorgängen.*

Dr.-Ing. Jul. Magg-Wien: *Über die Gasturbine.*

Prof. Dr. A. Marcuse-Berlin: *Ortsbestimmung vom Luftfahrzeug aus.*

Dr. W. Meißner-Charlottenburg: *Vergleichende Untersuchung der verschiedenen Methoden der Gasverflüssigung.*

Digitized by Google

Dr. G. Peritz-Berlin: *Die innere Sekretion.*

Dr. M. Pirani-Berlin: *Verschiedenfarbige Photometrie.*

Prof. Rudolf Richter-Karlsruhe: *Kommutierung in Dynamomaschinen.*

Dr. R. Riecke-Charlottenburg: *Arbeitsmethoden der Silikatchemie.*

Dr.-Ing. A. Sander-Karlsruhe: *Die technische Gewinnung und Verwertung des Wasserstoffs.*

Prof. Dr. G. Schickele-Straßburg i. E.: *Ovulation und Menstruation. — Biologie der Schwangerschaft.*

Prof. Dr. W. Schlenk-Jena: *Dreiwertiger Kohlenstoff.*

Dr. Paul Ritter von Schrott-Wien: *Die Kinematographie und ihre Anwendung in Wissenschaft und Technik.*

Dr. Günther Schulze-Charlottenburg: *Elektrische Ventile.*

Prof. Dr. W. Schweydar-Potsdam: *Deformation des Erdkörpers unter der Anziehung von Mond und Sonne.*

Ing. B. Soschinski-Zwickau: *Über Bestrebungen zur Verbesserung der Tarife der Elektrizitätswerke.*

Dr. Kurt Steindorff-Berlin: *Die Einwirkung sichtbarer und unsichtbarer Strahlen auf das Sehorgan.*

Dr. v. Uexküll-Biarritz: *Über den Tonus.*

Dr. Uhlenhuth-New York: *Die Regeneration.*

Prof. Dr. K. W. Wagner-Berlin: *Überspannungsschutz.*

Digitized by Google

Alphabetisches Namenverzeichnis.

A.
van der Aa 521.
Aalders 521.
Aall 495.
Aaser 495.
Abb 17.
Abderhalden 138. 143.
Abel 406.
Abel, Em. 408.
Abel, R. 165. 168.
Abelin 444.
Abeljanz 480. 482.
Abelsdorff 7.
Abendroth 205.
Aberg 511.
v. Aberle 544.
Abert 140.
Abicht 65. 66.
Abromeit 188.
Ach 187. 190.
Ach, Alw. 232.
Achelis, Hans 136. 143 (2).
Ackerknecht 478.
Ackermann 290.
Adam, C. 8.
Adam, H. 9.
Adam, K. 227.
Adickes 281. 284.
Adler, Eman. 395.
Adler, Guido 404. 410.
Adler, L. 402.
Adler, Osk. 383.
Adler, Siegm. 394. 410.
Adloff 129. 131.
Adrian 269.
Aeby 450.
Aereboe 64. 67.
Affolter 152.
Agrell 503.
Ahlfeld 217.
Ahlmann 506.
Ahlström 501.
Ahn 365.
Ahrens 232.
Aichel 177.
Akerblom 512. 513 (2).
Akmar 510.
Albeck 489.
Albert 187.
Albert, Ant. 372.
Albrecht, H. 361. 365.
Albrecht, M. 232. 239.
Albrecht, O. 237.
Albrecht, P. 400.
Albrecht, Walt. 280. 284.
Albu 6.
Alexander, G. 398.
Alexander, Konr. 62.
Alexanderson 506.
Alfvén 512.
Allers 232.
Allfeld 77.
Allgeier 95.
Allo 450. 452.
Almgren 510. 513.
Almquist 500.
Almström 512.
Alnaes 496.
Alrutz 510.
Alt, Albr. 429.
Alt, Ferd. 399.
Althaus 196. 206.
Althaus, P. 115.
Alting 524.
Altmann 155.
Aly 98.
Amann 230. 238.
Ambronn, H. 167. 169.
Ambronn, Leop. 119.
Aminoff 506.
v. Amira 227. 238.
Ammann 98.
Ammundsen 487.
Amstein 466.
Anderes 478.
v. Anders 359. 360 (2).
Andersen, D. 487. 490 (2).
Andersen, J. Osk. 487.
Andersen, V. 490.
Andersson, Jos. A. 512.
Andersson, L. Aksel 512.
André (Genf) 459.
André (Lausanne) 465. 466 (2).
André (Marburg) 217.
Andreae 480.
Andreae, F. 66.
Andreas 119. 121.
Andrée 188.
Andresen 253.
Androoy 528.
Angenheister 119.
v. Angerer 229. 238. 239.
van Ankum 522.
Anrich 267.
Anrick 506.
Anschütz, Gerh. 3. 152.
Anschütz, R. 41. 45. 49.
Anschütz, Willy 176. 179.
Ansel 99.
Anselmino 15.
Antevs 506.
Anton, Gabr. 137. 143.
Anton, Günther K. 167.
Anton, W. 382.
Apffelstaedt 255. 256.
Appel 63. 67.
Appellöf 512.
Arbenz 444. 445. 446.
Arcari 451. 453.
d'Arcis 456.
Arendt 18.
Argand 473. 474.
Arnd, K. 441.
Arndt, A. 184.
Arndt, Gg. 9.
Arndt, L. 473.
Arndt, P. 90. 91.
Arnesen 497.
Arneth 255.
v. Arnim 87. 91.
Arnold, Frankl. 59. 66.
Arnold, Rob. Frz. 406.
Arragon 467 (2). 468.
Arstal 496.
v. Arthaber 406.
Arthus 463. 468.
Asch 269.
Aschner 139.
Aschoff 96. 100.
Asen 131.
Asher 440. 446.
Ask 502.

Digitized by Google

Askanazy, M. 456. 460.
Askanazy, Selly 186.
Assmann 109.
Assmann, H. 199.
v. Aster 234.
Aström 501.
Aten 519.
Attenhofer 482.
Atzberger 227.
Aubert 456.
Aubin 137.
Audeoud 456.
Auerbach 167.
Aufhauser 227.
Augstin 21.
Auhagen 19. 20. 21.
Aulén 500.
d'Aulnis de Bourouill 528.
Aurelius 500 (3).
Autenrieth 96.
v. Auwers 219. 221.
Axenfeld 96. 100.
Axhausen 8.

B.

Baader 110.
Bachem 44.
Bachmann, Alb. 479. 483 (2).
Bachmann, G. 476.
Bachmann, Ph. 76. 81.
Bachstez 404.
Back 267.
Backer 527.
Backhaus 188.
Backman 509.
Bacmeister 97.
Bader 283.
Bächtold 432.
Bäckström 505.
Bähler 439.
Bänsch 271.
Baer 270.
Baesecke 188. 190.
Baetzner 9.
Baeumker 233. 238.
v. Baeyer 236.
v. Baeyer, Hans 231.
v. Baeyer, O. 15.
Baginsky, A. 5.
Baginsky, Benno 6.
Bagster 409.
v. Bahder 202.
Bahlmann 256.
Bail 382. 386.
Baisch, B. 153.
Baist 97. 100.
van Bakel 515(2).
Bakker 529.
Baldensperger 106.
Baldinger 472.
Baldus 80.
Balla 252.
Ballner 373.
Ballod 12. 325. 327.
Ballowitz 254. 256.
Bally, Ch. 457. 458.
Bally, Walt. 433.
Balsiger 445.
Baltzer 292.
Bang 487 (3).
Bang, J. Chr. 501.
Barany 402.
Bard 455.
Bard, L. (Med.) 456. 460.
Bardachzi 383.
v. Bardeleben 8.
v. Bardeleben, K. 165.
Bardenhewer 227. 238.
Barfurth 261. 264.
Baritsch 325.
Barnick 362.
Barrau 523.
Bartel 397.
Bartels 269.
Barth, A. 198. 206.
Barth, H. 482.
Barth, Jul. 456.
Barth, P. 202.
Bartholomae 154. 157.
Bartsch 395.
Barwick 168.
Baschny 409.
Basler 281.
Bastgen 268.
Batocki-Friebe 57. 184.
Battelli 456. 460.
Battermann 187. 190.
Battisti 408.
Bauch 166. 169.
Baudisch 481.
v. Baudissin 2. 17.
Bauer 80.
Bauer, A. 363. 366.
Bauer, Fritz 293.
Bauer, Hans 142.
Bauer, J. 151. 157.
Bauer, M. 88.
Bauer, M. (Marburg) 218.
Bauer, Mart. 393.
Bauer, R. 402. 404.
Bauer, Steph. 432. 434.
Bauer, Th. 404.
Bauer, W. 408.
Bauer, Walt. 59.
Bauereisen 177.
Baum 177.
Baumann 117. 121.
Baumann, Frz. 444.
Baumert 141. 144.
Baumgart 187. 190.
Baumgarten, A. 455.
Baumgarten, O. 174 (3). 179.
v. Baumgarten 280. 283.
Baumgartner 362.
Baumgartner, A. 431. 434.
Baumgartner, Matth. 64. 67.
Baumgartner, Walt. 216.
Baumhauer 451. 453.
Bäumler 96.
Baur, Erw. 20.
Baur, L. 279.
Bauschinger 272. 273.
Bautz 252.
Bayer 269.
Bayer, G. 373.
Bayer, Jos. 408.
Bayer, K. 382.
Becher 254. 256.
Becher, Siegfr. 263. 264.
Bechtel 139.
Beck 153.
Beck, Jos. 449 (3). 452.
Beck, J. W. 518.
Beck, O. 403.
Beck v. Mannagetta 383. 386 (2).
Becke 404. 410.
Beckenkamp 292. 293.
Becker 97.
Becker, Aug. 156.
Becker, C. H. 46.
Becker, H. 90.
Becker (Wien) 405. 411.
v. Beckerath 95.
Beckett 491.
Beckh 15.
Beckman 512.
Beckmann, E. 11.
Beckmann, G. 79. 81.
Beeck 142.
Beer, Gg. 151. 157.
Beer, L. 197.
Béguelin 471.
Behaghel 108. 110.
Behm 59.
Behn 47.
Behr 177.
Behrend 6.
Behrens 108. 110 (2).
Behrens, W. 120.
v. Behring 217. 221.
Behrmann 16.
Beitzke 464. 468.
Bekker 152.
Belfrage 498.
v. Beling 228.

Digitized by Google

v. Below 94. 97. 100.
Belowsky 14.
v. Belser 279 (3).
van Bemmelen 523.
Benda 6.
Bendix 7.
Bendixson 502 (2). 507.
Benecke, E. W. 272.
Benecke, W. 20. 254. 256.
Benedicks 505. 507.
Benedikt 396.
Beneke 137. 143.
Bengtsson 504.
Benjamin 232.
Benndorf 363. 365.
Bennecke, A. 262.
Bennett 451.
Benrath, Alfr. 46.
Benrath, K. 184 (3). 189.
Benrubi 458.
Benteli 444. 445.
Benthin 186.
Bentzen 489.
Bentzon 487.
Benussi 364. 365.
Benz 227.
Béraneck 473.
Berblinger 218.
Berdez 464. 468.
Berenbach 272.
v. Berenberg-Goßler 97.
Berend 178.
Berendt 12.
Berg, C. Alfr. 505.
Berg G. 507.
Berg, Walt. 186.
van den Berg 523.
Bergbohm 42.
Berg-Brandmayr 375.
Bergeat 187. 190.
Bergell 8.
Berger 221.
Berger, Hakon 496.
Berger, Hans 165.
van d. Bergh 521.
van den Bergh van Eysinga 528.
Bergholm 512.
Bergman 501.
Bergmann, E. 204.
Bergmann, J. 507.
Bergmann, L. 80.
Bergmark 509.
Bergmeister, O. 397.
Bergmeister, R. 403.
Bergstrand 512.
Bergsträsser 131.
Bergsträsser, G. 205.
Bergström 501.
Bergt 204.
Bering 177.
Berkner 65. 67.
Berlin 488.
Berliner 444.
Berliner, Kurt 107.
Bernatzik 394. 410.
Bernays 481.
Berndt 90.
Berneker 233. 238.
Berner 495.
Bernhard 11. 17.
Bernhard, H. 482.
Bernheim, E. 129. 132.
Bernheim, Jak. 477.
Bernheimer 396. 410.
Bernhöft 261.
Bernoud 459.
Bernoulli, Aug. 433 434.
Bernoulli, C. Chr. 433.
Bernoulli, Ed. 480.
Bernoulli, Eug. 431.
Bernstein, Fel. 119.
Bernstein, Jul. 137.
Bernstein, Rud. 142.
Berten 230. 239.
Berthe 433.
Berthold, Em. 185.
Berthold, Gottfr. 117. 121.
Bertholet 114 (2). 115. 120.
Berthoud 473.
Bertoni 449. 450. 451. 453.
Bertran 472.
Berwerth 406.
Berze 402.
Beschke 142.
Beseler 175.
Bessau 63.
Besse 456.
Besserer 253.
Besson 451. 453.
Best 262.
Bestelmeyer 119.
Bestelmeyer, R. 232.
Beth, K. 411.
Bethe, Albr. 86. 91.
Bethe, Er. 201. 206.
Bétrix 456.
Bettink 530.
Bettmann 153. 157.
Beumer 129. 131.
Beutell 65.
Beuttner (Genf) 456. 460.
Beyer 8.
Beyerle 115.
Beyerle, Frz. 164.
Beysens 530.
v. Bezold 45. 48.
Bezold 151. 154. 157.
Bezzenberger 187.
Biach, Alois 400.
Biach, P. 404.
Biberfeld 62.
Bibl 406.
Bick 407.
Bick, P. J. 525.
Bickel, A. 5. 18.
Bickel, E. 178.
Bickel, Heinr. 45.
Bickerich 80.
Bie 489.
Bieberbach 89. 91.
Biederlack 371.
Biedermann, Rud. 12.
Biedermann, W. 164. 168.
Biedl 382. 386 (2).
Biehl 399.
Bielschowsky 217. 221.
Bienemann 471.
Bier 4. 17.
Bierling 128.
Biermann, Ch. 465. 467.
Biermann, Ed. 203.
Bihlmeyer 279.
Biilmann 491. 492.
Biljeveld 525.
Billeter 473. 474.
Billing 508. 513.
Billiter 408.
Biltz 64. 67.
Bilz 95.
Binder, Jul. 289.
Bing, Alb. 398.
Bing, H. J. 489.
Bing, Rob. 430.
Binswanger 164. 169.
Birch-Hirschfeld, A. 200. 207.
Birch-Hirschfeld, Arth. 185. 190.
Birck 488.
Birk 177.
Birkeland 497.
v. Birkmeyer 228.
Birkner 237.
Birt 219. 221.
Bischoff 328.
Bischoff, E. 395. 400.

Digitized by Google

Bischoff, Rud. 361.
Bise 450.
v. Bissing 233.
Bistrzycki 451. 453.
Bitter 177.
Bitterauf 234.
Bittler 156.
Bittner, L. 407.
Bittner, Maxim. 405. 411.
Bittorf 62.
Bjerknes 201. 207.
Björkman 510. 513.
Björling 501.
Blaas 374. 376.
Blaha 385.
Blanc 466. 467. 468. 469.
Blanck 511.
Blanksma 527 (2).
Blaschek 362.
Blaschke, E. 407.
Blaschke, W. 203.
Blasius 12.
Blattner 444.
Blau 17.
Blau, Alb. 44.
Blau, Alb. (Wien) 402.
Bleeker 520.
Bleibtreu 128. 131 (2).
Bleicher 90. 91.
Bleuler 477. 482.
Bleyer 237.
Bliemetzrieder 360.
Blinkenberg 491.
Bloch, B. 430. 477. 482.
Bloch, C. E. 489.
Bloch, Em. 96. 100.
Blochmann, F. 282. 284.
Blochmann, Reinhart 188.
v. Bloedau 17.
Blok, A. J. 524.
Blok, P. J. 525.
de Blonay 472.
Blühdorn 117.
Blum, Leo 270.
Blum, V. 402.
v. Blume 279 (2).
Blumenstein 439.
Blumenthal, Ferd. 6.
Blümner 479. 483 (2).
Blumreich 7.
Bluntschli 87.
Bobisut 365.
Bock, F. 80.
Bock, J. C. 488. 492.
Bock, S. 512.
Bockenheimer 8.
Bodart 80.
Bode 141.
Bode, K. 168.
Boden 237.
Bodenstein 516.
Böckenhoff 267.
Bödtker 496.
Bödtker, E. 497.
Boeckman 497.
Boehm, Rud. 197. 206.
Boeke 89. 91.
Boeke, J. 524. 527.
Boekelman 529.
Boennecken 382. 386.
Boenninghaus 62.
Boer 530.
de Boer, R. C. 518.
de Boer, M. G. 518.
de Boer, T. J. 518.
Boeser 526.
Böggild 487. 491. 492.
Bögholm 491.
Böhl 522.
Böhm, F. 237.
Böhm, Gottfr. 232.
Böhm, K. 188. 190.
Böhme 177.
Böhmer 142.
Böhmer, Heinr. 196. 206.
Böhmig 364.
Böhringer 429.
Bömer (Münster) 255. 256.
Böök 503.
Böttger 203.
Bohatec 411 (2).
Bohatta 410.
Bohland 44.
Bohlin 506.
Bohnenberger 281. 283.
Bohr 492.
Bohren 444.
Boissevain 518.
Boit 186.
Boldingh 519. 520.
Bolk 516. 519.
Boll 154. 157.
Bolland 525.
Bolza 99.
Bombe 48.
Bondy, G. 402.
Bonhoff 217.
Bonhoeffer 4. 18 (2).
Boninsegni 462 (2). 463. 465.
Bonjour 469.
Bonn 229.
Bonnema 523.
Bonnet 43. 48.
Bonnevie 497. 498.
Bonvicini 402.
Bonwetsch 114. 120.
Boos 431. 434.
Bopp 156.
Borberg 489.
Borchardt, Leo 186.
Borchardt, Mor. 5.
Borcherdt 235.
Borchling 328.
Borecky 385.
Borel, Eug. 455.
Borelius 500. 501.
Borelius, C. O. G. 505.
Borelius, H. J. U. 503.
Borgeaud 455. 457.
Borgert 47.
Borinski 234.
Bormann 404. 407.
Born, M. 13.
v. d. Borne 65.
Bornemann 21.
Bornhak 3.
Bornhausen 216.
Bornhäuser 216.
Borret 516.
Borsche 119.
Borst 229. 238. 239.
v. Bortkiewicz 12.
Boruttau 8.
Bosenick 15.
Bosse 127.
Bosset 468.
Bosshard 482.
Bostroem 106. 110.
Bouman 517.
Bousset 106. 110.
Bouvier, Bern. 457. 458.
Boveri 343.
Bovet, E. 479. 483.
Boysen 205.
Braatz 186.
Brabbée 409.
Brackmann 188. 190.
Brahn 204.
Braig 94 (3). 100.
Branca 10. 18.
Brand 199.
Brandenberger 482.
Brandenburg, Er. 200. 207.
Brandenburg, Kurt 7.
Brandes, M. 177.
Brandes, Th. 343.
Brandi 118. 121.
Brandis 168.
Brandl 10. 17.
Brandl, Jos. 227. 232 (2). 239.
Brandrud 493.
Brandt, Aug. 42. 48.
Brandt, K. 177. 180.

Digitized by Google

Brandt, Krist. 494. 498.
Brandt, R. 179.
Brandt, Sam. 154. 157.
Brandweiner 401.
Brasch 231.
Braßloff 395.
Brauer, Aug. 11. 18.
Braun, Ferd. 271. 273.
Braun, G. 432. 434.
Braun, H. 87.
Braun, L. 399.
Braun, Maxim. 187. 190.
Braun, O. 255.
Braun, Osk. 289. 293 (2).
v. Braun 65.
Braun v. Fernwald, Egon 400.
Braun v. Fernwald, R. 398.
Braune 153. 157.
Braunholtz 272.
Brauns 45. 49. 50.
Braunschweig 138.
Braus 152. 157.
Brecht 406. 411.
Bredt 217.
Brefeld 63.
Breitenstein 455.
Brell 364.
Bremer, Frz. Pet. 268.
Bremer, O. 141.
Brendel 89. 91.
Brenner 291. 293.
Brentano 228.
Breßlau, E. 272.
Breßlau, Harry 271.
Breuer 401.
Breuil 452.
Breuning 522.
Breysig 12.
Brick 325.
Brie, F. 98. 100.
Brie, Siegfr. 60.
Briefs 95.
Brieger, L. 5. 18.
Brigl 283.
Brill 90.
v. Brill 282. 284.
Briner 459.
Bring 512.
Brinkmann, Aug. 45. 48.
Brinkmann, C. 98.
Brinkmann, Th. 46. 50.
Brising 503.
Broch 495.
Brock 78.
Brock, F. P. H. 501.
v. Brockdorff 179.
Brockelmann 139.
Brockhausen 395.
Brockmann 481.
Brode 189.
Brodén 504.
Brodersen 179.
Brodersen, J. 255.
Brodmann 281.
Brodnitz 141.
Brögger 496.
Brögger, W. Chr. 496. 498.
van den Broek 529.
Bröndum-Nielsen 491.
Broili 237.
Broman 501.
Brongersma 517.
Brönsted 491.
Brösamlen 280.
Brosch 401.
Brotanek 384. 386.
Brouwer 519.
Bruck, E. 327.
Bruck, Eberh. 455.
Bruck, Walt. 63.
Bruck, Werner F. 109.
Brüch 409.
v. Brücke 198.
Brückner, Alex. 10. 17.
Brückner, Arth. 9.
Brückner, Ed. 405. 410.
Brüel 141.
Brüggemann 107.
Brühl 7.
Brüning, Aug. 107.
Brüning, H. 262. 264.
Brünings 165.
v. Brünneck 137.
Bruckner 432.
Bruders 371.
Brugmann 199. 206.
Brugmans 518.
Brugmans (Groningen) 522.
Brugsch 8.
Bruhns, K. 7.
de Bruin 517.
Bruining 515.
Brun, H. 478.
Brun, K. 479. 483.
Brun, L. 493.
Brunabend 256.
Brunn, H. 236.
v. Brunn 329.
Brunner 3. 343.
Brunner, K. 374. 376.
Brunner, K. (Wien) 409.
Bruns, Heinr. 199. 207.
Bruns, Osk. 117.
Bruns, V. 3.
v. Bruns 280.
Brunstäd 80.
Brunswig 235.
Brusewitz 511.
Bruusgaard 495.
Buch 61.
Buch, F. 168.
Bucherer 46.
Buchholz 141. 144.
v. Buchka, G. 260.
v. Buchka, K. 14.
Buchner 21.
Buchner, Ed. 292. 293.
Buchner, M. 235.
Buchner, P. 237.
Buchtala 362.
Buchwald 21.
Bucura 401.
Budde 216 (3).
Buddecke 168.
v. Buddenbrock 156.
Buder 204.
Bücher 200. 207.
Büchi 450. 453.
Büchner 519.
Büchsel 136.
Bücking 271. 273.
Büdinger 398.
Büeler 441.
v. Bühler 279. 283.
Bühler, Ant. (Zürich) 477.
Bühler, K. 235.
Bühler, Mich. 443.
Bühler, Ottm. 61.
Bülbring 45. 48.
Bülow 282.
Bürgers 199.
Bürgi, Em. 440. 446 (2).
Bürgi, M. 442.
Bürgi, Osk. 478. 482.
Bürker 280.
Büsgen 120.
Bütschli 155. 157.
Büttner 262.
Bugnion 468.
Buhl 490.
Buitenrust-Hettema 530.
Bujard 456.
Bulius 96.
Bull, Edv. 496.
Bull, F. 496.
Bull, P. 495. 498.
Bulle 291.
Bulling 168.
Bultmann 216.
Bum 401.
Bumke 261 (2). 264 (2).
Bumm 4. 17.
Bunge, P. 138.
Bunge, R. 44.
v. Bunge 429.
Burchard 262.
Burchard, Kurt 85.

Digitized by Google

Burckhard, Gg. 290.
v. Burckhard 289.
Burckhardt, Albr. 429. 433.
Burckhardt, Jean L. 431.
Burckhardt, O. 430.
Burckhardt, Walt. 439.
Burg, F. 328.
Burger 234.
Burger, C. P. 519.
Burger, H. 517. 520 (2).
Burger, Mich. 410.
Burgerstein, Alfr. 407.
Burgerstein, Leo 408.
Burghart 7.
v. Burgsdorff 195.
Burhenne 220.
Buri 430.
Buri, Rud. 442.
Burkard 362.
Burmeister 17.
Burnier 472.
Burret 21.
Busch, A. 281.
Busch, F. 5.
Busch, M. 79. 81 (2).
Busch, W. 219. 221.
Buschke 7.
Busolt 117.
Busse, O. 477. 482.
Busse, W. 165.
de Bussy 515. 516.
Busz 253. 256.
Busz, Hans 253.
Butler 385. 386.
Buxtorf 433.
Byhan 328.
Byk 14.
Byloff 361.
Byloff, K. 404.

C.

Cahn 269.
Cahn, E. 86.
Cailler 459.
Caland 530.
Caleb 271.
Caleb, A. 456.
van Calcar 524. 527.
van Calker, Fritz 268.
van Calker, W. 175.
Calmes 90. 91.
de la Camp 96. 100.
v. Campenhausen 155.
Cannegieter 528.
Cantoni 460.
Cantor, Gg. 139.
Cantor, Matth. 292.
Cantor, Mor. 156.
Capelle 44.
Cappeller 166.
Carathéodory 118. 121.
Carganico 66.
Carl 186.
Carl, Jean 460.
Carlander 498.
Carlgren 500. 504 (2).
Carlson 512.
Carlsson 511.
Cart 460.
Cart, L. 471. 474.
Cartellieri, Alex. 166. 169.
Cartellieri, O. 154.
Caspar 14.
Caspari, W. 20.
Caspari, Walt. 76. 81.
Caspari, Wilh. 59.
Casper, Leop. 6.
Casper, M. 64. 67.
Cassel 506. 507.
Cassel, H. W. 506.
Cassirer, E. 15.
Cassirer, R. 7.
Castle 407.
Cathrein 373. 376.
Cauer 254.
Cederschiöld 499.
Cederstrand 506.
Ceelen 9.
Celander 499.
Centerwall 508.
Cermak 109.
Cevey 464.
Chamorel 462.
Chantepie de la Saussaye 523.
Charles 375.
Charleston 511.
Charlier 504.
Charpentier 510.
Châtelain 473.
Chatelanat 465.
Chavan 462 (3).
Chavanne 459. 460.
Chenaux 468.
Chiari 268. 273.
Chiari, O. 373.
Chiari, Ottok. 396. 410.
Chodat 459. 460.
Choisy 455 (3).
Christa 271.
Christensen 491.
Christiansen 489.
Chroust 291. 293.
Chvostek 396. 410.
Cichorius 46. 48.
Cichy 66.
Clairmont 400.
Claisen 12.
Claparède, Ed. 459. 460.
Classen 328.
Claus 189.
Clausen 139.
Claußen 15.
Claussen, B. 263.
Clemen, K. 46.
Clemen, P. 45. 49.
Cloëtta, 475. 477. 482.
Cloos 220.
Coebergh 529.
Coehn 119.
Coenders 43.
Coenen 62.
Cohen, E. 528. 530. 531.
Cohen, G. 518.
Cohen, H. 218.
Cohen, J. B. 521.
Cohn, Em. 272.
Cohn, F. Jonas 98.
Cohn, Fritz 11. 17. 18.
Cohn, G. 115. 121.
Cohn, Gg. 476.
Cohn, Leop. 343.
Cohn, Rud. 186.
Cohn, Th. 186.
Colenbrander 524.
Collin 109.
Collin, Chr. 496.
Collomb 456.
Collon 441.
Colomb 462.
Colombi 468.
Combe 464. 469.
Commer 393.
Conrad, F. 441.
Conrad, G. 143.
Conrady 202. 206.
Cordey 463.
Cords 44.
Cornelius 87. 91.
Cornill 136. 143.
Corning 428. 429. 430. 433.
Cornu 362.
Correns 12.
Corswant 471.
Cortner 252.
Cotlarcink 351.
Courant 120.
Courtois 458.
Courvoisier 429.
Courvoisier, H. 458.
Crain 263.
Cramer 44.
Creite 116.
Crelier 444.
Cristiani 455. 456 (2). 460.
Cristofoletti 402.
Crome 42.
Crone 157.

Digitized by Google

Crönert 271. 273.
de Crue 455. 457.
Crüger 137.
Crusius 233. 238.
Cumston 456.
Cuntz 363. 366.
Curschmann, Fritz 130.
Curtis 87. 91.
Curtius 155. 157.
Curtius, Ludw. 79. 81.
Curtius, Rob. 47.
Czapek 384. 386.
Czerny, Adalb. 4. 18 (2).
Czerny, V. 153. 157.
v. Czyhlarz, E. 401.

D.

Dachselt 445 (2).
Dacqué 237.
Dade 14.
Daenell 254. 256.
Daffis 17.
Dahl 488.
Dahlberg, 508. 513.
Dahlerup 490.
Daiber, Frl. 481.
Dalla Rosa 396.
v. Dalla-Torre-Thurnberg-Sternhof 374.
v. Dalwigk 220.
Dam 491.
Damsch 116.
Damsté 529.
Danckwortt 66.
Daniel 523.
Daniels 451. 453.
Danielsson 509. 513.
Dantscher v. Kollesberg, V. 363. 365.
Darmstädter 119.
v. Dassel 327.
Daubanton 528.
Daublebsky v. Sterneck, Rob. 363. 365.
Daubrawa 409.
Davidson 507. 508 (2).
Debye 118. 121.
v. Decastello 402.
Deckert 85. 89 (2). 91.
Deecke 94. 99 (2). 100 (2).
Deegener 14.
Defant 408.
Déguisne 89. 91.
Dehio 271.
Dehn 327.
Deißmann 2. 17.
Deißner 127.
Delaquis 86.
Delbrück, Berth. 165.
Delbrück, Hans 11. 17.
Delbrück, M. 19 (2). 21.
Delin 506.
Delitzsch 11.
Demiéville 464. 469.
Dengel 374.
Deninger 99.
Denk 404.
Denker 137. 143.
Deprey 452.
Deschauer 47.
DesCoudres 200. 207.
Desfeuilles 500.
Dessau 13.
Dessoir 12.
Dessoulavy, P. 471 (3).
Determann 97.
Detmer 166.
Detmold 115.
Dettweiler 263.
Deubner 188. 190.
Deucher 441.
Deuchler 282. 284.
Deussen, E. 204.
Deussen, P. 177. 180.
Deutsch 120.
Deutschbein 140. 143.
Dévaud 451. 452.
Dexler 382. 386.
Dhéré 451. 453.
Dibbelt 281.
Dibelius 42.
Dibelius, Mart. 151. 157.
Dickel 3.
Dieck 5.
Dieckmann 237.
Diehl, E. 371. 373. 374. 376 (2).
Diehl, K. 95. 100.
Diekamp 252.
Diels, H. 10. 17.
Diels, L. 13. 18.
Diels, O. 178. 180.
Diels, P. 64. 67.
Diener 405.
Diepgen 97.
Diesen 495.
Diesbach 452.
Dieterich 204.
Dieterici 178. 180.
Dietlen 270.
Dietrich 66.
Dietrichson 496. 498.
Dietz 407.
Dietzel 45. 48.
Dieudonné 228.
van Dijk 520.
van Dillen 516.
Dimmer 396. 410.
Dimroth 130. 132.
Dind 464. 469.
Dinger 167.
Dingler 237.
Dinse 179.
Disselhorst 140. 144.
Distel 237.
v. Dittel 401.
Dittler 199.
Dittrich, Ottm. 203.
Dittrich, P. 381 (2) 386.
Doberauer 383.
Dobrzycki 451. 453.
v. Dobschütz 135. 136 (2).
Dochow 152. 157.
Doebbelin 186. 190.
Doebeli 441.
Doeberl 234.
Döderlein, Alb. 227. 229 (2). 238. 239.
Döderlein, L. 272.
Doehle 176.
Dölger 252.
Döller 393.
Döllken 198.
Döllner 218.
Doelter (Wien) 405. 410.
Dönitz 8.
Dörholt 252.
Döring 116.
Dörr 228.
Dörr, Rob. 400.
Doflein 99. 100.
Dohna, Graf zu 184 (2). 185.
Dolberg 328.
v. Domaszewski 154. 157.
Domeier 472. 474.
Dommer 467.
Donat 371. 375.
Donath 401.
Donati 480.
Donle 237.
Dopsch 405.
Doren 203.
Dorfmann 394.
Dorn 139. 144 (2).
Dorner 184.
Dorsch 371.
Doutrelepont 43.
Dove 343.
Dove, K. 99.
van Draat 530.
Drachmann 490.
Dragendorff 44.
Draeger 167.
Dreesen 88.
Dreger 407.
Drerup 291. 293.
Drescher 64.
Dresel 153.
Dreßler 410.
Drevermann 89. 91.
Drexler 131.
Dreyer 63.
Dreyfus 87.
Dreyfuß, Rob. 269.
Driesch 154.

Digitized by Google

v. Drigalski 138.
Dröll 90.
Drolsum 497.
Droysen 116.
Drozda 400.
Drucker 204.
v. Drygalski 236. 238.
Dubied 472.
Dubois, E. 472.
Dubois, Eug. 519.
Dubois, F. 452.
Dubois, P. 441.
Du Bois, Ch. 456.
Du Bois, Henri 471.
Du Bois-Reymond 6. 18.
Duboux 467.
Dubsky 481.
Ducrest 452.
Duerst 442.
Dufour, Aug. 464.
Dugge 262.
Duhm 429. 434.
v. Duhn 151. 153 (2). 157.
Dumas 466. 467.
Dumas, S. 466.
Dumont, Em. 471 (2). 474.
Dumont 441.
Dumont, F. 441.
Dunkmann 127. 131 (2).
Duparc 459. 460 (2).
Dupasquier 365.
Du Pasquier 473.
Dupraz 468.
Durig 401.
Dürigen 20.
Dürken 120.
Dürr 432.
Dusserre 467.
Dutoit, Eug. 441.
Dutoit, Konst. 466. 467. 468 (2).
Dutoit, P. 466. 467. 468.
Duysen 21.
Dvořak 405. 410.
Dyhrenfurth 66.
Dyroff, A. (Bonn) 45. 48.
Dyroff, Ant. (München) 227 (2). 228.
Dyroff, K. 234.

E.

Ebbecke 117.
Ebbinghaus 41.
Ebel 110.
Ebeling 178. 180.
v. Ebengreuth 360.
Eber 202. 207.
Eberhard 140.
Eberlein 20.
Ebers 253.
Eberstadt 14.
Eberstaller 362.
Eberstein 506.
Ebert 408.
Eberth 137.
Ebler 89.
Ebner v. Rofenstein 396.
Eck 106. 110.
van Eck 527.
Ecke 41. 48.
Eckert, Chr. 46.
Eckert, J. 9.
Eckhardt 98. 100.
Economo 403.
Eden 165.
Edén 510.
Edens 231.
Edin 511. 513.
Edinger 86. 91.
Edler 166. 169 (7).
Eekhof 523.
Eerdmans 523 (2).
Eger 136. 143 (2).
Eger, O. 429.
Eggeling 20.
v. Eggeling 165.
Eggen 516.
Egger, Aug. 476.
Egger, Fritz 430. 434.
Egger, H. 364. 366.
Eggerss 131.
Egli 482.
v. Eheberg 79. 81.
Ehlers 117. 121 (2).
Ehrenbaum 329.
Ehrenberg, H. 254. 256.
Ehrenberg, Hans 155.
Ehrenberg, P. 119. 121.
Ehrenberg, R. 262. 264.
Ehrenberg, Rud. 117.
Ehrenberg, V. 196. 206.
Ehrenfeld 480.
v. Ehrenfels 383. 386.
Ehrenfest 526.
Ehrenhaft 406.
Ehrenzweig 361.
Ehret 269.
Ehrhard 267 (3).
Ehrhardt 196.
Ehrhardt, Jak. 475. 478 (2).
Ehrich, W. 48.
Ehrismann 127. 129 (2). 131.
Ehrlich, Fel. 65. 67 (2).
Ehrlich, H. 189.
Ehrmann 9.
Eibl 409.
Eichelberg 116.
Eichhorst 476. 482.
Eichler 44.
Eichler, Alb. 364.
Eichler, Ferd. 365.
Eichmann 394.
v. Eicken 106. 111.
Eidem 500.
Eigenbrodt 168.
Eiger 441.
Einstein 12.
Einthoven 524. 527.
Eisele 95.
v. Eiselsberg 396. 410.
Eisenlohr 188.
Eisenmeier 385 (2).
Eisenreich 232.
Eisenschitz 400.
Eisler 138.
Eisler, M. 409.
Eissfeldt 3.
Eitel 98.
Eitrem 496.
Ekeberg 506.
Ekehorn 509. 513 (3).
Ekholm 511.
Ekman 498.
Ekman, V. W. 504.
Ekstedt 512.
Ekwall 500. 501 (2).
Elbs 108. 111 (2).
Eleutheropulos A. 480.
Elfstrand 509. 513.
Elhorst 518.
Elias, G. J. 531.
Elkan 168.
Ellermann 489. 492.
Ellinger 86. 91.
Els 44.
Elschnig 381. 386.
Elster 19.
Elster, E. 216. 219. 221.
Elter 45. 48.
Eltner 431.
Elze 153.
Elzholz 401.
Embden 86. 91.
van Embden 516.
Emery 544.
Emler 385.
Emmerling 14.
Emmert 292.
Endemann 151 (3).
Enderlen 290. 293 (2).
Enders 47.
Endler 380.
Endres 228. 239.
Engel 108. 110. 111.
Engelbrecht 404.
Engelhardt 165.
Engelhorn 78.
Engelkemper 252.

Digitized by Google

Engelmann, E. 165.
Engelmann, Wold. 217.
Engelsen 489.
Engländer 197.
Engler 10. 18.
Engström 499.
Engström, F. A. 504.
Engströmer 508.
Enneccerus 217. 221.
Eperon 464. 469.
Ephraim 444.
Eppinger (Graz) 361.
Eppinger, Hans 400.
Epstein, Alois 382. 386.
Epstein, P. 272.
Erb 152.
Erben, Frz. 402.
Erben, Siegm. 399.
Erben, W. 374. 376.
Ercklentz 62.
Erdheim 403.
Erdmann, B. 10. 17.
Erdmann, E. 140. 144.
Erggellet 165.
Erhard 110.
Erhardt 262.
Erismann 47.
Erlandsen 489. 492.
Erman, A. 10.
Erman, Heinr. 252. 256.
Erman, W. 48.
Ermatinger 475. 479 (2). 483.
Ernberg 501.
Ernst, Alfr. 481. 482.
Ernst, P. 152. 157.
Ernst Ludwig, Großherz. v. Hessen u. b. Rhein 105.
Esch 218.
Escher, Arn. 476.
Escher, H. 482.
Escher, K. 432.
Escherich 229. 239.
v. Escherich, G. 404. 410.
Eschweiler 44.
d'Espine 456. 460.
Essen-Möller 501.
Esser, Gerh. 42. 48.
Esser, Hub. Jak. 116. 121.
v. Estreicher 452. 453.
Eternod 456. 460.
Ettlinger 131.
Ettlinger, M. 235.
v. Ettmayr 406. 411.
Eucken 165. 169.
Eulenburg, Alb. 5.
Eulenburg, Frz. 203.
Euler 78. 81.
v. Euler 505. 507.
van Everdingen 531 (3).
Eversheim 47.
Ewald, Aug. 153.
Ewald, Jul. R. 268. 273.
Ewald, K. 398.
Ewald, K. Ant. 343.
Ewald, Osk. 408.
Exner, Alfr. 400.
Exner, Fel. 374. 376.
Exner, Frz. 404. 411.
Exner, Siegm. 396. 410.
Eykman, C. 529. 531.
van Eysinga 524.

F.

Faber 335.
Faber, Knud 488.
Fabricius 221.
Fabricius, C. 2.
Fabricius, E. 97. 100.
Fabricius, Jos. 399.
Fabricius, L. 228. 239.
Faddegon 518.
Faesi 480.
Fahlbeck 502.
Falck 176. 180.
Falckenberg 79.
Falckenheiner 120.
Falconer 522.
Falk, F. 455.
Falk, Hjalm. 495.
Falke 202.
Falkenberg 262. 264.
Falkenheim 185. 190.
Falta 400.
Faltis 409.
Fankhauser 441.
Farny 472.
Faulhaber 291.
Faust 290. 293.
Favey 463.
Favre 450.
Fazy 455.
Feer 475. 476. 477.
Fehling, Ferd. 154.
Fehling, H. 268. 273.
Fehn, C. 110.
Fehn, H. 80.
Fehr 137.
Fehr, Henri 455. 459 (2).
Fehr, M. N. 508.
Fehrle 152. 155.
Fehrman 500.
Feilbogen 395.
Feiler 63.
Fein 399.
Feine 136. 143.
Feist 109.
Feist, Frz. 178.
Felber 142.
Feldmann, Frz. 42. 48.
Feldmann, M. 443.
Feldmann, Nikol. 50.
de Félice 462. 463.
Felix, J. 203.
Felix, Walt. 477.
v. Fellenberg 441.
Feller, R. 443.
Fellin 365.
Felten 41. 42 (2). 48.
van Fenema 523.
v. Fernow 375.
Feßler 230.
Fester 139. 143.
Fetzer 186.
Feußner 220.
Feustell 189.
Feyler 465.
Fibiger 488. 492.
Fichter 428. 432 (2). 433.
Fick, A. 477.
Fick, Aug. 63.
Fick, Rud. 372. 375.
Ficker, Gerh. 174. 179.
Ficker, J. 267.
Ficker, Mart. 6.
v. Ficker 364.
Fiebach 189.
Fiebiger 403.
Fielden 503.
Figdor 407.
Filehne 61.
Finger, Aug. 136.
Finger, E. 396. 410.
Finke, H. 157.
Finke, Heinr. 97. 100.
Finkelnburg 44.
Finkelstein 6.
Finsterer 403.
Firmenich-Richartz 47.
Fischel 16.
Fischel, Alfr. 382.
Fischer, Alb. 48.
Fischer, Alois 235.
Fischer, Aug. 200. 206.

Digitized by Google

Fischer, Bernh. 86. 91.
Fischer, E. (Erlangen) 79. 81.
Fischer, Ed. 443. 445.
Fischer, Em. (Berlin) 10. 18.
Fischer, Eug. (Freiburg) 97.
Fischer, Ferd. 119.
Fischer, G. 19. 21.
Fischer, Guido 218. 221.
Fischer, H. 61.
Fischer, Hans 231. 373. 375.
Fischer, Hans Albr. 106.
v. Fischer, H. 281. 284.
Fischer, J. 403.
Fischer, K. 131.
Fischer, O. (Breslau) 60. 67.
Fischer, O. (Erlangen) 79. 81.
Fischer, O. (Göttgn.) 120.
Fischer, O. (Halle) 142.
Fischer, O. (Leipzig) 198.
Fischer, Osk. 440.
Fischer, Osk. (Prag) 383.
Fischer, Rud. 374. 376.
Fischer, W. 409.
Fischer, Wald. 65.
Fischer, Walt. 238.
Fischer, Walt. (Würzbg.) 292.
Fischer-Colbrie 395.
Fischl 382.
Fitting, H. 136.
Fitting, Hans 46. 49 (2).
Flade 220.
Flandorfer 409.
Flatt 433. 434.
Flechsig 197. 206.
Fleckseder 402.
Fleiner, F. 476.
Fleiner, W. 152. 157.
Fleischer, B. 280.
Fleischer, K. 90.
Fleischer, M. 20. 21.
Fleischer, Osk. 12.
Fleischer (Tübingen) 280.
Fleischmann, Alb. 79. 81.
Fleischmann, Leo 400.
Fleischmann, M. 185.
Fleischmann, P. 9.
Fleischmann, W. 117.
Flensburg 502.
Fleury 459.
Fliegel 21 (2).
Florenz 325. 328.
Flournoy 457. 459.
Flöystrup 489.
Flügge 4. 18.
Flury 291.
Focherini 450.
Fock 13.
Fockema Andreae 524.
Föderl 399.
Föppl 292.
Förster (Hamburg) 324. 325. 327.
Förster, Er. 88.
Förster, Fr. W. 234. 238.
Förster, M. 201. 206.
Förster, Otfr. 62.
Förster, R. 63. 67 (3).
Förster, W. 10.
Foges 402.
v. Fohnsdorf 403.
Fokker 518.
Fokker, A. D. 527.
Folletête 439.
Folliet 459.
Foltanek 400.
Forcher 395.
Fornerod 462. 465.
Forschbach 62.
Forßman 501.
Forster (Bern) 443. 445. 446 (2). 447.
Forster, Andr. 270.
Forster, Edm. 8.
Fortuyn 525.
Fournier 504. 410.
Frampton 465.
Fraenckel 8.
Fränkel, Alex. 397.
Fränkel, E. 179.
Fränkel, J. 9.
Fränkel, Jon. 443.
Fränkel, L. 62.
Fränkel, S. 397.
Fränken 343.
Franchimont 526.
Franck, Jak. 15.
François 458.
Frank, Er. 63.
Frank, J. 237.
Frank, K. 271.
Frank, O. 229. 239.
Frank, Phil. 385. 386.
v. Frank 228.
Franke, A. 407.
Franke, E. 262.
Franke, Em. 385.
Franke, J. 17.
Franke, K. 153.
Franke, O. 188
Franke, O. (Hamburg) 324. 325. 327. 328.
Frankenhäuser 7.
Frankfurter 409.
Frankl 235.
Frankl, Osk. 403.
Frankl (Prag) 381.
v. Franqué 43. 49.
Frantz 179.
Frantzen 529. 530.
Franz 110.
Franz, A. 227.
Franz, A. (Frankf.) 90.
Franz, K. 4. 18.
Franz, Rup. 362.
Franz, W. 281. 284.
Frech 64. 67.
Fredenhagen 204.
Fredholm 505. 507 (7).
Frege 166. 169.
Frei 478. 482.
Freiberg 119.
Freihen 292.
Freisen 289.
Frensdorff 115.
Frenzel 195 (2). 196. 206 (2).
Frerichs 46.
Frese 138.
Freud 398.
Freudenberg 119.
Freudenthal 85.
Freund, E. 397.
Freund, H. 269.
Freund, L. 385.
Freund, Leop. 399.
Freund, Mart. 89. 91.
Freund, R. 8.
Freund, W. Alex. 269.
Frey, A. 479. 483.
Frey, E. 218.
Frey, Hugo 401.
Frey, Walt. 186.
v. Frey 290. 293.
Freymond 384. 386.
Freytag, G. 231.
Freytag, Willy 479. 483.
Friberger 509. 513 (3).
Friboes 262. 264.
Frick 283.
Frickenhaus 271.

Digitized by Google

Fridrichsen 493.
Friedberger 128. 131.
Friedemann 8.
Friedenreich 489. 492.
Friedensburg 65.
Friedenthal 7.
Friederichsen 129. 132.
Friedheim 199.
Friedländer, M. 12.
Friedländer, P. 13.
Friedländer, Siegfr. 65.
Friedländer, Walt. 98.
Friedländer v. Malheim 399.
Friedmann, E. 8.
Friedmann, W. 204.
Friedr. August, König v. Sachsen 195.
Friedrich, Großherzog v. Baden 94. 151.
Friedr. Franz, Großherzog v. Mecklenburg-Schwerin 260.
Friedrich, E. (Leipzig) 203.
Friedrich, J. 233.
Friedrich, P. (Kiel) 176. 180.
Friedrich, P. (Königsberg) 343.
Friedrich, Phil. 227.
Friedrich, Thom. 374.
Friedwagner 87. 91.
Fries, C. 220.
Fries, K. 110.
Fries, W. 140. 143.
Fries (Upsala) 512.
Friese 17.
v. Friesen 507. 509. 510. 513.
Friis 490.
Frings 48.
v. Frisch 237.
v. Frisch, Ant. 397.
v. Frisch, O. 402.
Frischauf 362.
Frischeisen-Köhler 141.
Fritsch 63.
Fritsch, G. 5.
Fritsch, K. 87.
Fritsch, K. (Graz) 363. 366.
Fritz 283.
Fritze 142.
Fritzler 89.
Fritzsche 110(2).
Frobenius 10. 17.
Frödin 504.
Frödin (Upsala) 512.
Fröhde 17.
Fröhlich, Alfr. 397.
Fröhlich, Jul. 44.
Fröhner 20.
Frohnmeyer 429.
Frölich 140. 144.
Fromm 99.
Fromme 109. 111 (2).
Fromme, Alb. 116.
Fromme, F. 8.
Frommel 151.
Frommhold 128.
Fronz 398.
v. Froriep 280. 283.
Fröschels 403.
Frost 47.
Frühwald 199.
Fründ 45.
Fuchs, Alfr. 400.
Fuchs, C. J. 279. 280. 284.
Fuchs, E. 396.
Fuchs, Hugo 269.
Fuchs, R. 62.
Fuchs, Th. 404.
Füchsel 120.
Füchtbauer 204.
Fueter 480.
Fuhrken 500.
Fuhrmann 364.
Fuhrmann, O. 471. 473 (2). 474.
Fühner 185. 190.
v. Führich 371.
Fürbringer 152.
Fürst, C. Magn. 501.
Fürst, Kam. 362.
Fürstenau 3.
v. Fürth 397.
Fulliquet 455.
Funaioli 48.
Funk 385.
Funke, Albr. 269.
Funke, K. 401.
Furlan 432.
Furtwängler 406. 410.

G.

van der Gaaf 518.
Gaberel 473.
Gabriel 12. 18.
Gabrielson 511.
Gad 381.
Gadamer 64. 67 (2).
Gaede, P. 20.
Gaede, W. 99.
Gaertner, Aug. 164.
Gaertner, G. 397.
Gaffky 5.
Gagliardi 480.
Gaillard 455.
Gaillard, E. 468.
Gaisböck 373.
Gál 395.
v. Gall 106.
Gallas 518.
Galli-Valerio 464. 466. 467. 468.
Gallinger 235.
Gamillscheg 408.
Gammeltoft 489.
Ganghofner 381.
Ganz 432. 433.
v. Garbe 281.
Gardthausen 202.
Gareis 227. 238.
Gariel 450. 452.
Garkisch 383.
Garrè 43. 48.
Garrels 324.
Garten 106. 197. 206.
Gartner 373.
di Gaspero 362.
Gass 100.
Gasser 217. 221.
Gassner 263.
Gattermann 99. 100.
Gauchat 479. 483.
Gaufinez 46.
Gaule 476. 482.
Gaupp, E. 184. 185 (2). 190.
Gaupp, Rob. 280. 283.
Gauß 97.
Gautier, Alfr. 455.
Gautier, Raoul 459. 460.
v. Gayl 189.
Gebb 87.
Gebele 230.
Gebhardt, Walt. 138.
Geelmuyden, Hans 496. 498.
Geelmuyden, H. Chr. 495.
de Geer 505 (3). 507.
de Geer, Sten 506. 507.
Geffcken 260. 262. 263. 264.
Gehrcke 14.
Geib 279.
Geigel 290.
Geiger, B. 408.
Geiger, K. 283.
Geiger, L. 120.
Geiger, L. (Berlin) 12.
Geiger, Mor. 234.
Geiger, W. 76. 78. 79.

Digitized by Google

Geijer, Per A. 506.
Geinitz 262. 264.
Geiser 440.
Geißler 142.
Geißler, Kurt 465.
Geist 271.
van Gelder, H. 525.
van Gelder, H. D. 526.
Geldner 219. 221.
Gelpke 430.
Gelzer 130. 132.
Gelzer, Heinr. 168.
Geppert 106. 110.
Gerber 186. 195.
Gercke 63. 67.
Gerdien 119.
Gerhard, K. 143.
Gerhardt, Dietr. 289. 290(2). 293.
Gerhardt, Ulr. 65.
Gerhartz 45.
Gering 177. 180.
Gerlach, Alb. 205.
Gerlach, Leo 77. 81.
Gerlach, O. 187. 190.
Gerland, Gg. 271.
Gerland, Heinr. 164.
Gerloff 372. 375.
Gerloff (Lund) 504.
Gerth 47.
Gertz 490.
Gertz, O. D. 504.
Getzowa 441.
Gewecke 47.
Geyer 42.
Geyer, Rud. 406.
Geyser 254. 256.
Gheorghiu 351.
Ghon 381. 386.
Giamara 375.
Giebel 220.
v. Gierke, Edg. 97.
v. Gierke, Jul. 184 (2).
v. Gierke, O. 3.
Giese, E. 165.
Giese, F. 85.
Gieseler 49.
Giesenhagen 232. 239.
Giesker 476.
Gietl 227 (3). 238.
Gigalski 58 (2).
Gigl 272.
Gigon 430.
Gilbert 231.
Gildemeister 270.
Gilg 13.
Gilg, Arn. 439.
Gillavry 524.
Gilliard 465.
Gillmann 289 (3).
van Ginneken 531.
Girard, Raym. 451. 453.
Girardin, Jos. 451.
Girardin, P. 449. 451. 452. 453.
Giraud 451.
Gisevius 108. 111.
Gjelsvik 494.
Glaessner 402.
Glagau 130. 132.
Glage 325.
Glarbo 487.
Glas 402.
Glaser 220.
Glaser, Erh. 403.
Glaue 164.
Glawe 252. 256.
Gleditsch 497.
Gleispach 394.
Glitsch 197.
Gluck 6.
Glück 156.
Glücksmann 452. 453.
Gmeiner (Gießen) 107. 111.
Gmeiner, Jos. Ant. 374. 376.
Gmelin 106.
Gmür 439. 446.
Gocht 6. 18.
Gockel 452. 453.
Godeck 155.
Godet, Ph. 472. 474.
Goebel, K. 62.
Goebel, Siegfr. 41.
v. Goebel 236. 239 (4).
Göbell 176. 179.
Goedeckemeyer 184. 187 (2). 190.
Goethart 527 (2).
Goetz 429.
Göldi 444.
Göller 94. 100.
Gönner 430.
Göppert 116. 121.
Göppert, E. 86. 91.
Göransson, N. J. 508.
Göring 107.
Görland 328.
Göters 42.
Göthlin 509.
Gött 232.
Götte 271. 273.
Göttler 227. 238.
Göttsberger 227. 238.
Götz, Gg. 166. 169.
Goetz, Leop. K. 46. 48.
Götz, Walt. 201. 207.
Götze 98. 100.
Goldbacher 362.
Goldberger 385.
Goldmann, Em. 395.
Goldscheider 5. 17.
Goldschmid 87.
Goldschmidt, A. 11. 17.
Goldschmidt, Heinr. 497. 498.
Goldschmidt, James 3.
Goldschmidt, R. Hellm. 255.
Goldschmidt, V. 156.
Goldschmidt, V. M. 497.
Goldstein 87.
Golf 203.
Golther 262. 263. 264.
v. d. Goltz 127. 131.
Gomperz, Benj. 398.
Gomperz, Heinr. 408.
Gonder 87.
Gonin 464.
v. Gonzenbach 478.
Gorter 525.
Gosses 522.
Gossner 237.
Gothein 153. 157.
Gottlieb 152. 157.
Gottlob 255.
Gottstein 62.
Goumaz 462.
Gourfein 456. 460.
Goy 189.
de Graaff 527.
Grabbe 205.
Grabein 137.
Grabmann 394.
Gradenwitz 152.
Gradmann 282. 283.
Graebner 47.
Grädener 409.
Graef 167. 169(4).
Gräfenberg 88.
Gränström 499.
Gräper 63.
Graetz 236.
Graf 443. 446 (2).
Graf, E. 439.
Grafe, Ed. 41.
Grafe, Er. 153.
Grafe, V. 407.
Graff 44.
v. Graff, L. 363. 366.
v. Graff, V. 375.
Gram 488.
Gram, H. M. 495.
Gramm 98.
Gran, Gerh. 495.
Gran, H. 493. 496. 497. 498.
Granqvist 512. 513.
Grape 512.
Graser 77. 81 (3).
Grashey 231.
Grashuis 526.
Graßberger 397.

Digitized by Google

Graßmann 109. 110. 111.
v. Grauert 227. 233. 238.
Graus 360.
Grawitz, P. 128. 131.
Graz 189.
Grebe, F. 50.
Grebe, L. 47.
Greeff 5. 18.
Gregor 199.
Gregory 196.
Greil 373.
Greinacher 481.
Grenacher 139.
Grenier 463.
Greßmann 2.
Gretener 60.
Greven 524.
Grevers 529. 531.
Greving 252.
v. Greyerz 443. 445 (2).
Griesbach 433.
v. Grill 279.
Grimm 327.
Grimme 254. 256.
Grisebach 15.
Grisebach, E. 168.
Grobben 20.
Grobben, K. 404. 411 (2).
Grober 165.
Gröber, P. 204.
Grodensky 456.
Grönbech 491.
Grönberg 506.
Gröndahl 495.
Gröner 494.
Groenewegen 524.
Groenouw 62.
Groethuysen 15.
Groh 205.
Groll 16.
Groos 281. 283.
de Groot, G. J. 527.
de Groot, J. V. 516.
de Groot, M. 11.
Gros 138. 143.
Gross 129.
Groß, G. 395.
Groß, Hans 543.
Groß, W. 408.
Groß, Walt. 153.
Grosse 98.
Grosser 381. 386.
Großmann, E. 237.
Großmann, Eug. 476.
Großmann, H. 14.
Großmann, M. 398.
Grosz 400.
Groth 232.
v. Groth 236. 239 (2).
Grotjahn 9.
Grouven 138. 144.
Grube, K. 44.
Grubenmann 480. 482.
Gruber, Aug. 99.
Gruber, Gg. B. 270.
v. Gruber 229. 238.
v. Gruber, Ign. 395.
Grueber 228.
Grünberg 262.
Grünberg, K. 394.
Grüneisen 14.
Grüneklee, 189.
Grüner 497.
Grünert 383.
Grünfeld 137.
Grünhut 394.
Grünwald 385. 386.
Grüter 218.
Grützmacher, Gg. 252.
Grützmacher, R. 76 (2). 81.
v. Grützner 279. 280 (2). 283.
Gruhle 153.
Grund 139.
Gruner, P. 444.
Grunmach 5. 18.
Grunwald 58.
Grutterink 527.
Grzybowski 184. 190.
Gudden 230.
Gudmundsson 491.
Gudzent 9.
Guénod 468.
Guenther 99.
v. Guenther 59.
Guex 465.
Günter 282.
Güntert 155.
Günther, A. 15.
Günther, E. 110.
Günther, K. 5.
Günther, O. 205.
Günther, Rud. 216.
Günther, V. H. 496.
Gürber 217. 221.
Gürich 325. 329.
Gürtler 361.
Güttler 234.
Guggisberg 438. 440 (2). 446.
Guhl 440.
Guillebeau 442.
Guldberg 494. 497.
Guleke 270.
Gullstrand 509.
Gumprecht 165.
Gundel 110.
Gundelfinger 155.
Gundermann, G. 281.
Gundermann, W. 107.
Gunkel 106. 110.
Guthe 196.
Guthnick 13.
Gutjahr 360.
Gutmann 8.
Gutmann, Frz. 280.
v. Guttenberg 15.
Guttmann 65.
Gutzeit 141. 188.
Gutzmann 8.
Gutzmer 139. 143.
Guye, Eug. 459. 460.
Guye, Ph. A. 459. 460.
Guyot 456.
Gyllenberg 505.
Gysi 478.

H.

Haab 476. 482.
Haack 80. 81.
Haake 15.
Haarmann 16.
Haas, Arth. 204.
Haas, Gg. 165.
Haas, Hans 196. 206.
Haas, Jos. 281. 284.
Haase 60.
Haasler 138.
Haber 12.
Haberda 397.
Haberer 372.
v. Haberer 373. 375.
Haberlandt, Arth. 408.
Haberlandt, Gottl. 10. 18 (2).
Haberlandt, L. 373.
Haberlandt, Mich. 407.
Habermann 361. 365.
v. Hacker 361. 365.
Hackmann 515.
Hadding 504.
Hadorn 439.
Haeberlin 120.
Haeberlin, P. 443. 445.
Haeckel 165.
Haecker 95.
Haecker, V. 140. 144.
Haendcke 187. 190.
Hägerström 510. 513.
Hägler 430.
Hägstad 495.
Hänel 175.
Hänel, J. 127.
Hänisch 16.
Häpke 16.
Häring 282.
v. Häring 279. 283.
Härtel 139.
Haff 463.
Haffner 374.
Hafter 476.

Digitized by Google

Haga 522.
Hagedoorn 531.
Hagelweide 188.
Hagemann 49.
Hagemann, R. 218.
Hagen 90.
Hagenbach, Aug. 432. 433.
Hagenbach, E. 430.
Hagenbach-Burckhardt 429.
Hahn, Ed. 15. 20.
Hahn, F. 187. 190.
Hahn, Mart. 96.
Hahn, O. 15.
Hahr 510. 513.
Haike 7.
Hajek 398.
Halban 399.
v. Halban 292.
Hallauer 430.
Halle 506.
Haller, J. 279. 281 (2). 283.
Haller, M. 439.
Halse 497.
Hamann 219. 221.
Hamberg, Axel 512. 513.
Hambruch 325 (2). 328.
Hamburger, Frz. 400.
Hamburger, H. Jac. 521.
van Hamel 516.
v. Hamel 47.
Hamm 270.
Hammacher 47.
Hammar 508. 513.
Hammer 154.
Hammer (Innsbruck) 375.
Hammer (Upsala) 510. 513.
Hammerich 491.
Hammerl, H. (Innsbruck) 375.
Hammerschlag, Alb. 400.
Hammerschlag, V. 399.
Hampe 154. 157.
Hanausek 360.
Handmann 409.
Handmann, Rud. 429. 434.
Handrick 452.
Handwerker 293.
Hanke 399.
v. Hann 404.
Hanne 329.
Hannes 62.
Hanni 408.
Hannig 272.
v. Hansemann 5.
Hansen 108. 111.
Hansen, C. 492.
Hansen, E. 487.
Hansen, F. C. 487. 488 (2). 492.
Hansen, H. M. 492.
Hansen, J. 187. 190 (3).
Hansen, P. N. 489.
Hanser 262.
Hanslik 408.
Hantzsch 200. 207.
Happel 283.
Harbitz 494. 498.
Harder 492.
Haring 360.
Harmer 399.
Harms, Bernh. 175. 180.
Harms, F. 292.
Harms, W. 220.
v. Harnack 2. 17.
de la Harpe 464.
Harries 343.
Hartman 525.
Hartmann, Alfr. 482.
Hartmann, F. (Graz) 361. 365.
Hartmann, Fel. 16.
Hartmann, Gottfr. 234.
Hartmann, J. 118. 121.
Hartmann, J. P. 489.
Hartmann, L. M. 407.
Hartmann, M. 14.
Hartmann, N. 220.
Hartmann, P. 271.
Hartmann, R. 179.
Hartoch 441.
Hartog 518.
de Hartog 516.
Hartogs 237.
Hartung 142.
Harzer 177. 180.
Haschek 407.
Hase, Albr. 167.
Hase, Fel. 255.
Hasenclever 142.
Hasenöhrl 544.
Hashagen, J. F. 260. 263.
Hashagen, Justus 47.
Hasse 61.
Hasselwander 231.
Hassenpflug 216.
Hassinger 409.
Hatschek 115.
Hatschek, B. 404. 411 (2).
Hatt 492.
Hauber 283.
Hauck 155.
Hauck, Alb. 195. 206.
Hauck, Leonh. 78.
Haudek 403.
Hauer 380.
Hauffen 384. 386.
Hauke 543.
Hauler 401. 411.
Haupt 110.
Hauptmann 97.
Hauptmann, Fel. 452.
Hauschild 117.
Hausdorff 130. 132.
Hauser, F. 80.
Hauser, G. 77. 81.
Hauser, Hans 262.
Hausheer 475.
Hausknecht 465.
Hausmann, Walt. 402.
Haußleiter 127. 131.
Haußleiter, G. 136. 143.
Haußner 166. 169.
Havers 205.
Havers, W. 443.
Hawelka 395.
v. Hayek 408.
Haymann, F. 86.
Haymann, L. 232.
Heberdey 363. 366 (2).
Hecht 431. 434.
Hecht, A. 404.
v. Heck 279.
Hecke 433. 434.
v. Heckel 234.
Hecker 272.
Hecker, Alfr. 50.
Hecker, Osk. 16.
Hecker, Rud. 231.
Hedemann 164.
Hedicke 271.
Hedin 509. 513.
Hedinger 430. 433.
Hedström 500.
Hedvall 510.
Heeg 238.
Heegard 491.
Heer 94.
Heerdegen 79.
Heeres 525.
Heffter, Arth. 2. 4 (2). 18.
Heffter, Loth. 99. 100.
Hegar, K. 97.
Hegemann 19. 21.
Hegg 441.
Hegi 237.
Hegi (Zürich) 480.

Digitized by Google

Hegler 279 (3).
Hegner 165.
Hehn 289. 293.
Heiberg 487. 490. 492.
Heidegger 98.
Heidenhain 280.
Heider 374. 376.
v. Heider 364.
Heiderich 44.
Heiduschka 292. 293 (2).
Heiland 80 (3).
Heilborn 60.
Heilbronn 255.
Heilner 231.
Heim, K. 252.
Heim, L. 77. 81.
Heimann 63.
Heimberger 43.
Heimerle 50.
Heimsoeth 220.
Hein 137.
Heine, Bernh. 230. 239.
Heine, Leop. 176. 180.
Heineke 198. 206.
Heinertz 503.
Heinisch 267. 273.
Heinke 324.
Heinrich 263.
Heinricher 374. 376 (2).
Heinrichsdorff 63.
Heinrici 343.
Heinsheimer 152.
Heinz 78. 81.
Heinze, R. 201. 206.
Heinzelmann 429.
Heisenberg 234. 238.
Heitler 398.
Heitmüller 216.
Helander 500.
Helbron 7.
Held 198.
Heldmann 141. 144.
Helfreich 290.
Helfritz 4.
Hell 79. 81.
Helland 497. 498.
Helle 324.
Heller, E. 198.
Heller, G. 204.
Heller, Jul. 7.
Heller, L. 130.
Hellinger 89. 91.
Hellman 509.
Hellmann, F. 228.
Hellmann, G. 2. 10. 11. 18.
Hellmann, Sigm. 234.
Hellqvist 502.
Helly 291.
Helm, K. 109.
Helm, Rud. 263. 264.
Helmert 10.
Helms 491.
Helssig 205.
Helsted 489.
van Helten 522.
Heman 432. 434.
v. Hemmelmayr 364.
Hempelmann 204.
Hendel 361.
Hengstenberg 85.
Henke 61. 67.
Henke, F. 186.
Henkel 164. 169.
Henle 43.
Henneberg 107.
Henneberg, R. 7.
Henner 291. 293.
Hennig 16.
Henning 270. 273.
Henning, F. 15.
Henning, H. 90.
Henrich 80.
Henrich, Ant. 271.
Henrici 429.
Henriques 488. 492.
Henschen 477.
Hense 97.
Hensel, Kurt 219. 221.
Hensel, P. 79.
Henseler 142.
Hentschel 329.
Hentze 176. 180.
Hepding 109. 110.
v. Hepperger 405. 411.
Heraeus 88.
Herbertz 443. 446.
Herbig 263.
Herbst 156.
v. Herff 430. 434.
Hergesell 12.
Herglotz 201. 207 (2).
Heribert-Nilsson 505.
Heric 385.
Hering, Ew. 197.
Hering, H. 136.
Heritsch 364.
Herkenne 42.
Herkner 11. 17.
Hermann, Ed. 88. 91.
Hermann, F. 78.
Hermann, H. Jul. 407.
Hermann v. Herrnritt 395.
Hermelink 216.
Herner 500.
Herold 476.
Herre 204.
Herrenknecht 96. 100.
Herrenschwand 373.
Herrlin 502.
Herrmann, Eug. 155.
Herrmann, F. 220.
Herrmann, Gg. 189.
Herrmann, J. 260 (3). 264.
Herrmann, M. 13.
Herrmann, W. 216.
Hersch 459.
Hertel 268. 273.
Hertle 362.
Hertwig, Osk. 4. 18.
v. Hertwig, R. 227. 236 (2). 239 (3).
Hertz 120.
Herweg 130.
van Herwerden 529.
Herxheimer 86. 91.
Herz, Alb. 403.
Herz, M. 401.
Herz, Walt. 65.
Herzen, N. 463.
Herzfeld 20. 21.
Herzfeld, Aug. 398.
Herzfeld, D. 478.
Herzfeld, E. 15.
Herzig, Jos. 406.
Herzog, Dav. 364.
Herzog, Ed. 438. 439 (2). 446 (2).
Herzog, Gg. 199.
Herzog, Heinr. 231.
Herzog, J. 7.
Herzog, R. O. 385.
Herzog, Rud. 108. 110.
Herzog, Th. 237.
Herzog, W. 230.
Hescheler 475. 480. 481.
Heß 99.
Heß, E. 442. 446.
Heß, V. 408.
Heß, Walt. 478.
v. Heß 229. 238. 239.
Hesse, Alb. 187. 190.
Hesse, E. 189.
Hesse, F. 129.
Hesse, G. 165. 169.
Hesse, R. 46. 49.
Hesse, Rob. 362.
Hessel 271.
Hesseling 526.
Hesselman 499.
Hesselmeyer 280.
Hessen 100.

Digitized by Google

Heßler 138.
Hettner, Alfr. 154. 157.
Heuberger 375.
Heubner 4.
Heubner, Wolfg. 116. 121.
Heuck 231.
Heuckenkamp 130. 131.
Heuser 110.
Heusler (Basel) 429.
Heusler (Berlin) 11. 17.
Heusser 478.
Heydweiller 263. 264.
Heyermans 517.
Heyfelder 282.
Heymann, B. 8.
Heymann, E. 3. 17.
Heymann, P. 6.
Heymann, Rud. 199.
Heymans 522.
Heymons 20. 21.
Heyner 90.
Heyrovsky 403.
Hielscher 255.
Hijmans 516.
Hilb 292.
Hilber 364. 366.
Hilbert, Dav. 117. 121.
Hilbert, Gerh. 260. 263 (2).
Hilbert, P. 186.
Hildebrand, C. H. 500. 501 (2).
Hildebrand, Heinr. 218.
Hildebrand, O. 4. 18 (3).
Hildebrand, R. 360.
Hildebrand, S. 511.
Hildebrandt, Edm. 15.
Hildebrandt, W. 97.
Hilgenfeld 167.
Hilgenreiner 380.
Hilgenreiner, Heinr. 383.
Hilka 66.
Hille 506.
Hillebrand, Frz. 374. 376.
Hillebrand, K. 363. 365.
Hillebrandt 63.
Hilliger 205.
Hilling 42.
Hillmann 21.
Hillmer 49.
Himmelbauer 408.
Himmelbaur 409.
Himmelbaur, W. 408.
Himstedt 99. 100.
Hinneberg 329.
Hinrichsen 430.
Hinsberg 62. 67.
Hinselmann 44.
Hinterberger 409.
Hintze, C. 63. 67.
Hintze, K. 199.
Hintze, N. P. 501.
Hintze, O. 11. 17.
Hintzelmann 157.
Hiortdahl 496. 498.
v. Hippel, Arth. 116.
v. Hippel, Eug. 116. 121.
v. Hippel, Rob. 115.
Hirn 405.
Hirsch, Em. 42. 48.
Hirsch, Hans 407.
Hirsch, K. 116. 121.
Hirsch, K. (Prag) 383.
Hirsch, Osk. 403.
Hirsch, P. 48.
Hirschberg 5.
Hirschel 153.
Hirschfeld 6.
Hirschfeld, L. 478.
Hirschfeld, O. 10. 17.
Hirt, H. 109. 110.
Hirzel 166.
His 253.
His, Ed. 429.
His, W. 4. 18.
Hitschmann 400.
Hittoher 188.
Hitze 252.
Hitzig-Steiner 479. 483.
Hjelmqvist 503.
Hoberg 94. 100.
Hobohm 16.
Hobstetter 167. 169.
Hoche 96. 100.
Hochenegg 396. 410.
Hochreutiner 460.
Hochsinger 401.
Hochstetter 396. 410.
Hock 408.
Hockauf 399.
Höber 176. 179.
Höffding 491.
Höfler, Alois 405. 411.
Högbom 511. 513.
Hoehne 176.
Hoel 497.
Hoernes, Mor. 405.
van der Hoeve 521.
van der Hoeven 524. 527.
Hölder, O. 200. 207 (2).
Hölscher 136.
Höniger 13.
Höniger, Heinr. 95.
Hönigschmid 385.
Hönigswald 65.
Hönnicke 53 (3). 67.
Höpffner 166. 169.
Höpfner 115.
v. Hörmann zu Hörbach 371. 372.
v. Hoeßlin 139.
Hoetzsch 13.
Hofer 232. 289.
Hoffendahl 9.
Hoffmann, A. 126.
Hoffmann, Eg. 129.
Hoffmann, Er. 44. 48.
Hoffmann, F. Albin 197. 206.
Hoffmann, Gg. (Breslau) 59.
Hoffmann, Gerh. 189.
Hoffmann, Heinr. 439. 446.
Hoffmann, J. 153.
Hoffmann, J. F. 20.
Hoffmann, Konst. 50.
Hoffmann, Mart. 283.
Hoffmann, O. 254. 256.
Hoffmann, P. 291.
Hoffmann, R. 119.
Hoffmann, R. (München) 232.
Hoffmann, R. (Wien) 411.
Hoffmann-Krayer 431. 434.
Hofmann, Frz. 185. 190.
Hofmann, Hans 205.
Hofmann, K. B. 361.
Hofmann, M. 362.
Hofmann, Mich. 371.
Hofmann, P. 16.
Hofmann, Rud. 195.
Hofmeier 290. 293.
Hofmeister, A. 15.
Hofmeister, Frz. 268. 273.
v. Hofsten 512.

Digitized by Google

Hogenmüller 156.
Hohl 271.
Hohlfeld 199.
Hohmann 272.
Hohmeier 218.
Hoke 382.
Holböll 487.
Hold v. Ferneck 394.
Holdefleiß, F. 63. 67.
Holdefleiß, P. 141.
Holl 2 (3). 17.
Holl, Mor. 361. 365.
Holländer 400.
v. Hollander 137.
Holldack, Fel. 197.
Holldack, Hans 50.
Holleman 519. 520.
Hollmann 20. 21.
Hollrung 142.
Holm, Er. A. 506.
Holm, S. M. 495.
Holmberg, O. 512.
Holmbäck 508.
Holmdahl 500.
Holmgren, Er. Alb. 512.
Holmgren, J. A. 506.
Holmgren, N. F. 506 (2).
Holmqvist 500.
Holmqvist, K. O. 504.
Holström 500.
Holst, Axel 494. 498.
Holst, Pet. F. 494.
Holste 165.
Holtedahl 497.
Holtermann 14.
Holthausen 178. 180.
Holtzmann, Osk. 106.
Holtzmann, Rob. 109. 110.
Holwerda 525.
Holwerda, J. H. 526.
Holz 202.
Holzapfel 176.
Holzbach 281.
Holzinger v. Weidlich 383. 386.
Holzknecht 399.
Holzmann 410.
Holzmeister 371. 375.
Homburger 153.
Hommel 233. 238.
Honcamp 263.
Hoogvliet 530.
Hoops 154. 157.
Hopfgartner 374.
Hoppe 98.
Hoppe-Seyler 176.
Hopstock 495.
Horn, W. 108. 110 (2).
Horovitz 88. 91.
Horrmann 179.
Horst 220.
Horstmann, Aug. 156.
Horten 47.
Hosemann, 262.
Hosius 289. 291 (2). 293.
Hottinger 477.
Hotz 97.
Houben 15.
Houtsma 529.
Howald 441.
Howald, E. 480.
Howard 202.
Hradil 375.
Hrozny 407.
Huber, Arm. 477.
Huber, Eug. 439.
Huber, G. 443. 446.
Huber, M. 476.
Hubrich 127. 128 (2).
Hübner, Arth. 16.
Hübner (Bonn) 44.
Hübner, Rud. 105. 106 (2).
Hübotter 9.
Hudal 360.
Hüeblin 482.
Huebschmann 199.
Hueck 232.
v. Huene 283.
Hueppe 381.
Hügel 270.
Hüls 251. 252 (2).
Hürter 218.
Hürthle 61. 67.
Hüsing 408.
Hugelmann 395.
Hugi 444. 445.
Huguenin, B. 438. 442 (2). 446.
Huguenin, G. 477.
Huizinga 525.
Hulshof 530.
Hulth 512.
Hultkrantz 509.
Hultzsch 139.
Humann 90.
Humbert 456.
Hummelsheim 44.
Hundegger 375.
Huntemüller 107.
Hunzinger 327.
Hupka 394.
Huppertz 49.
Hurgronje 525.
Huss 506.
Hussarek v. Heinlein 395.
Husserl 97. 100.
Hüssy 431.
Husung 256.

I.

Ibrahim 291. 293.
Igersheimer 117.
Ihle 531.
Ihlen 493.
Ihmels 195. 206.
Imelmann 47.
Imhofer 383.
Immendorff 167. 169.
Immisch 97. 100.
Ingebrigtsen 495.
Ingstad 493.
Innitzer 394.
Ippen 364.
Ipsen 372 (2). 375.
Iselin 431.
Israel-Rosenthal 489.
Isserlin 231.
van Itallie 526. 527.
Ive 363.
Iversen 489.

J.

Jaberg 443. 444. 445. 446.
Jaccard 467.
Jaccottet 467.
Jaccoud 450.
Jachmann 220.
Jacob, Gg. 178.
Jacob, K. 282.
Jacob, L. 291.
Jacobi (Münster) 251. 252. 253.
Jacobi, Erw. 197.
Jacobi, Gg. 45.
Jacobj 280. 284.
Jacobs 98. 100.
Jacobsen 487.
Jacobsohn 220. 221.
Jacobsohn, L. 6.
Jacobson 14.
Jacobson, C. G. E. 511.
Jacobsson 499.
Jacobsson, M. F. 503.
Jacobsthal 219. 221.
Jacoby, Fel. 178. 180.
Jacoby, G. 131.
Jacoby, H. 184.
Jadassohn 440. 446.
Jaederholm 503.
Jäger, E. 196. 206.
Jäger, F. 13.
Jäger, F. M. 523.
Jäger, G. 407.

Digitized by Google

Jaeger, O. 493.
Jäger, W. 178.
Jaeger (Hamburg) 324. 325. 327. 328.
Jaegerskjöld 499.
Jaekel 129. 132.
Jaensch 219. 221.
Jaffé 229.
Jaffé, Gge. 204.
v. Jagemann 152.
v. Jagic, Nik. 402.
v. Jagic, V. 404.
Jahn 494.
Jahn, G. 187.
Jahn, W. 480.
Jahne 409.
Jahrmärker 218. 221.
Jaksch v. Wartenhorst 381. 386.
Jamin 78. 81 (2).
Janchen 408.
Janicki 433.
Jannasch 156.
Jannssen 271.
Janse 526. 527 (2).
Jansen, B. C. P. 517.
Jansen, H. 489.
Jansen, M. 525.
Jantsch 481.
Jantzen 142.
Januschke 404.
Janzon 498. 499.
Japha 142.
Jaquerod 473. 474.
Jaquet 430. 433.
Jaschke 107.
Jaspers 155.
Jastram 186.
Jastrow 12.
Jatsch 380 (2).
Jeanjaquet 471. 472 (2).
Jedzink 58.
Jehle 402.
Jelgersma 524. 527.
Jelgersma, D. G. 526.
Jellinek 175.
Jellinek, M. H. 406.
Jellinek, S. 401.
Jenner 220.
Jensen, Ad. S. 492 (2).
Jensen, Chr. 166. 169.
Jensen, Kr. S. 490.
Jensen, O. S. 492.
Jensen, P. 114. 116 (2). 121.
Jensen, P. (Marburg) 219. 221.
Jentzsch 110.
Jéquier 472.
Jeremias 196.
Jeremijéw 351.
Jerusalem 164.
Jerusalem, W. 407.
Jesionek 107. 110.
Jespersen 490.
Jess 107.
Jirecek 404.
Jiriczek 291. 293.
Jirku 175.
Joachim, Gerh. 186.
Joachim, J. 120.
Joachimsen 234.
Joannovics 397.
Jodlbauer 230.
Joël 431.
Johannessen 494.
Johannsen 179.
Johannsen, W. 491. 492.
Johansson, K. F. 509. 513.
John 205. 207.
Johnsen 174. 177. 178. 180.
Johnsen, Osk. Alb. 495.
Jokl 408.
Jolivet 496.
Jolly, F. 139.
Jolly, Jul. 291. 293.
Jolly, Rud. 8.
de Jong 526.
de Jong, D. A. 526.
Jonker 525.
Jónsson 490.
Jonsson, J. Er. 506.
Joosting 521.
Jordan, H. 76. 81.
Jordan, L. 234.
Jordis 80.
Jores 217. 221.
Jörgensen, Alfr. Th. 487.
Jörgensen, P. J. 488. 492.
Jörges 137.
Jorissen 527.
Jörs 394.
Joseph 8.
Joseph, Heinr. 406.
Josephson 509. 513 (4).
Jost 21.
Jost, K. 432.
Jost, L. 272. 273.
Jostes 253. 256.
Joye 452.
Jud 480.
Judeich 166. 169.
Juel 512. 513.
Jugel 91.
Jülicher 216. 221.
Jürgens 8.
Jürgensen 489.
Jüthner 374. 376.
Julius 530. 531.
Julliard 456.
Juncker 184. 189.
Jung, Er. 268.
Jung, Hans 100.
Jung, Heinr. 178. 180.
Jung, Ph. 116. 121.
Jungblut 88.
Jungersen 491. 492.
Jungmann 202. 207.
Jungnitz 60.
Junius 44.
Junk 408.
Junker 110.
Junker, H. 406.
Junod 472 (2). 474.
Jurenka 407. 411.
Justi 139.
Juvet 458.
Juzi 476.

K.

Kaarsberg 489.
Kabitz 255.
Kaegi 480.
Kähler 128. 131.
Kämmerer 231.
Kärre 511.
Kaerst 291. 293.
Kaestner 198.
Kafka 235.
Kafka (Prag) 381.
Kaftan 2.
Kahan 196.
Kahl 3.
Kahle, P. 109.
Kahler 96. 100.
Kahn 382.
Kahrstedt 255.
Kailan 408.
Kaindl 363. 365.
Kaiser 108. 111.
Kaiser, Hans 271.
Kaiserling 185. 190.
Kalb 131.
Kalb, L. 237.
Kalbfleisch 105. 108 (2). 110.
Kalff 525.
Kalinka 374. 376 (2).
Kallenberg 500. 501 (2).
Kallius 128. 131.
Kaluza 187. 190.
Kaluza, Th. 189.
Kamerlingh Onnes 526. 527.
Kammerer 408.
van Kampen 519.
Kampers 59. 63. 64. 67.
Kan, C. M. 517.
Kan, P. Th. L. 525.
van Kan 524.
Kanngießer 473.
Kantorowicz 232.
Kantorowicz, H. 95.

Digitized by Google

Kappen 168.
Kappis 177.
Kapteyn, J. C. 522.
Kapteyn, W. 530.
v. Karabacek 404.
Karge 60.
Karitz 503.
Karlgren 511.
Karmin 459.
Karplus 397.
Karst, J. 255.
Karst(Straßbg.) 271.
Karsten 140.144.
Kaskel 3.
Kasper 409.
Kaßner 254. 256.
Kaßner (Berlin) 18.
Kastil 374.
Kathariner 451 453.
Katschner 359 (2). 360.
Kattenbusch 136. 143.
Kattwinkel 230.
Katz 119.
Katz(Wien) 401.
Katzenstein 8.
Katzenstein, M. 9.
Kau 131.
Kauffmann, F. 177. 180.
Kauffmann, M. 139.
Kaufmann, A. 460.
Kaufmann, Ed. 116. 121.
Kaufmann, Er. 185.
Kaufmann, Gg. 63. 67.
Kaufmann, Konst. 477.
Kaufmann, Rud. 401.
Kaufmann, W. (Berlin) 3.
Kaufmann, Walt. 187. 190.
Kaukusch 409.
Kaup 230.
Kautzsch 85. 87 (2). 91.
Kawerau 2.
Kayser, Eman. 218. 221.
Kayser, Heinr. 45. 49.
Kehr, Th. 328.
Kehrer, F. 97.
Kehrer, Hugo 235.
Kehrmann 466. 467 (2). 468.
Keibel 269. 273.
Keil 201. 206.
Keilhau 494.
Keitler 401.
Keller, Frz. 95.
Keller, O. 383.
Keller, Osk. 220.
Keller, W. 254. 256.
Kelsen 395.
Kemke 189.
v. Kemnitz 237.
van Kerckhoff 525.
Kerl 404.
Kermauner 400.
Kern 135.139.143 (2).
Kern, F. 88. 91.
Kern, J. H. 522.
Kernkamp 529.
Kerschensteiner 230.
Keßler 167.
Keßler, Heinr. 205.
Keßler, P. 272.
Keutgen 324 (2). 328.
Kiaer 497 (2).
Kiebitz 15.
Kieckers 235.
Kieffer 270.
Kielleuthner 232.
Kienböck 399.
Kiener 271.
Kiliani 96. 100.
Killian 4. 18 (2).
Killing 253. 256.
Kinkel 98.
Kionka 165. 168.
Kipp 3.
Kippenberg 205.
Kippenberger 46.
v. Kirchenheim 152.
Kirchner 251.
Kirchner, W. 200. 207.
Kirchner (Würzburg) 290. 293.
Kirfel 48.
Kirmess 482.
Kirpal 384.
Kirsch 449. 452.
Kirschner 186.
Kirste 142.
Kirste, J. 363.
Kirstein 218.
Kisch, E. H. 381.
Kisch, G. 197.
Kisch, W. 268. 273.
Kißkalt 185. 190.
Kissner 218.
Kitt 233. 239.
Kittel 175.
Kittel, Rud. 195. 206.
Kitzinger 228.
Kjaergaard 490.
Kjellberg 510.
Kjellén 499.
Kjellman 511.
Klaatsch 343.
Klapp 6.
Klatt 21.
Klausing 217.
Klausner 383.
Klaußner 229. 238.
Klebahn 325.329.
v. Klebelsberg 375.
Kleberger 109.
Klebs, El. 219.
Klebs, Gg. 155. 157.
Klee, K. 3.
Klein, Alex. 521.
Klein, Arth. 398.
Klein, B. 404.
Klein, F. 176.
Klein, Fel. 117. 121 (3).
Klein, Frz. 395.
Klein, G. 230.238.
Klein, Jul. 269.
Klein, K. 272.
Klein, Pet. 185.
Klein, Salom. 397.
Klein, W. (Prag) 383. 386.
v. Kleinenberg 325. 328.
Kleiner 481.
Kleinert 2.
Kleinfeller 175.
Kleinhans 381. 386 (2).
Kleinschmidt 9.
Kleinschmidt, O. 199.
Kleintjes 521.
Kleist 78.
Klemensiewicz 359. 361. 365.
Klemm 204.
Klemperer, Fel. 7.
Klemperer, Gg. 6. 18.
Klemperer, V. 235.
af Klercker 502.
Kliegl 283.
Klien 199.
Klieneberger 186.
Klinger 187. 190.
Klinghardt 131.
Klingmüller, Fritz 61.
Klingmüller, V. 176. 180.
Klincksieck 142.
Klinke 480.
Klose 129.
Klostermann, Er. 267.
Klotz 384. 386.
Kluckhohn 255.
Kluge, F. 97. 100.
Kluge, M. 142.
Klughardt 291.
Klumker 90.
Klute 120.
Kluth 89.
Kluyver 522.
Kluyver, J. C. 526.
Knapp, Ch. 472.
Knapp, F. 292.
Knapp, Gg. F. 268. 273.
Knapp, L. 382.

Digitized by Google

Knapp, Mart. 433.
Knapp, P. 430.
Knappert 523.
Knar 450. 452.
Knauer 361. 365.
Knauff 152.
Knauß 221.
Knecht 267.
Knell 108. 111.
Kneser 63. 67.
Knick 199.
Kniep 164.
Kniep, Hans 292. 293.
Knoblauch, A. 87. 91.
Knoch 142.
Knöpfelmacher 397.
Knöpfler 227. 238.
Knoevenagel 156.
Knoke, K. 114.
Knoll, F. 409.
Knoop 96.
Knopf, O. 167. 169.
Knopf, R. 42. 48.
Knopp 13.
Knorr 166. 169.
Knudsen 492.
Knudtzon 495.
Kny 12. 19.
Koban 372.
Kober 408.
Kobert 261. 264.
Koblanck 5.
Kobold 178.
Koch 87.
Koch, Alfr. 119. 121.
Koch (Upsala) 512.
Koch (Groningen) 521.
Koch, C. 500.
Koch, Ferd. 255.
Koch, L. 156.
Koch, M. 64. 67.
Koch, P. 237.
Koch, W. 279.
v. Koch 505. 507.
Koch-Grünberg 155.
Kocher, Alb. 441.
Kocher, Th. 440. 446.
Kochmann 138.
Kock, E. Albin 502.
Kock, K. A. L. 500. 502.
Kockel 198. 206.
Kocks 44.
Köck 360. 365.
Koebe 166. 169.
Koebner 3. 324.
Ködding 110.
Kögel 127.
Köhler, Alb. 7.
Köhler, Aug. 164.
Köhler, K. 156.
Köhler, L. 476.
Köhler, W. 90.
Köhler, Walt. 475 (3).
Kölbing 98.
Kölliker, Th. 198. 206.
Köllner 291.
Koellreuter 95.
König, Alex. 47.
König, Arth. 60.
König, Ed. 41. 48.
König, Er. 235.
König, F. 217. 221.
König, F. (Bern) 441.
König, Hans 44.
König, Jos. 253.
König, René 456.
König, Rob. 283.
König, Walt. 108. 111.
Königer 78.
Königs 66.
Königsberger, J. 99. 100.
Königsberger, Leo 156.
Königstein 398.
Königstein, Hans 403.
Koeppe, Hans (med.) 107. 111.
Koeppe, Hans (Marburg) 219. 221.
Köppel 270. 273.
Köppen 5.
Körner, A. H. 502.
Körner, Hans 138. 144.
Körner, O. 260. 261 (2). 264.
Körnicke, M. 46. 50.
Körte, Alfr. 94. 97 (2). 100.
Körte, G. 118. 121.
Köster, Alb. 200. 206. 207.
Köster, Gg. 198. 206.
Köstler 394.
Köthner 14.
Koetz 119.
Kötzschke 202. 207.
Koffka 109.
Kohfeldt 263.
Kohl, Em. 408.
Kohlbrugge 530.
Kohler, Alb. 455.
Kohler, Jos. 3. 17.
Kohlmeyer 115.
Kohlrausch, Ed. 268.
Kohlrausch, F. 408.
Kohlschütter 444. 446.
Kohlschütter, E. 12.
Kohn, Alfr. 380. 381. 382. 386.
Kohn, G. 406.
Kohn, Mor. 408.
Kohnstamm 519.
Koht 493. 495 (2).
Kolaczek 281.
Kolbe 263. 264.
Kolberg 57. 58.
Kolderup-Rosenvinge 492.
Kolisch 401.
Kolisko 396. 410.
Kolkwitz 14. 20.
Kolle 440. 446.
Kollmann, Arth. 198. 207.
Kollmann, Horst 175.
Kollmann, Jul. 429.
Kolmer 402.
Kolmodin 507. 511.
Kolsrud 493.
Konen 254.
Konjetzny 177.
Konow 325. 328.
Konrath 129.
Kooy 521.
Kopff 156.
Koppel 14.
Koppelmann 255.
Kopsch 6.
Korff, H. A. 88.
v. Korff 281.
Korff-Petersen 9.
Kornemann 281. 284.
Kornfeld 395.
Korschelt 219. 221.
Korteweg, D. J. 519.
Koschaker 196. 206.
Koschier 399.
Koss 385.
Kossel, Albr. 152. 157.
Kossel, H. 152. 157.
Kossinna 12. 17.
Koßler 362.
Kossmann 526.
Kossmat 201. 207 (2).
Koster 524. 527.
Kosters 521.
Kottmann 441.
Kottmeier 20.
Kotzareff 456.
Kouwer 529. 531.
Kovács 397.
Kowalewski, Arn. 188.
Kowalewski, Gerh. 384.
Krabbe 489.
Krabbe, H. 524.
Krabbo 203.
Kraepelin 229. 236.
Krafft 156.
Kraft, V. 408.

Digitized by Google

Krahmer 137.
Krais 283.
v. Kralik 408.
v. Krälitz-Greifenhorst 407.
Kramer 196.
Kramer, Frz. 9.
Krämer 404.
Krämer, F. J. L. 529.
Kranenburg 516.
Krarup 492.
Kraske 96. 100 (2).
Krasser 384.
Kratschmer 398.
Kratter 359. 361 (3). 365.
Krauel 3.
Kraus, A. 90. 91.
Kraus, Alfr. 383.
Kraus, F. 4. 18.
Kraus, H. 197.
Kraus, Osk. 384.
v. Kraus 406. 411.
Krause, E. H. L. 272.
Krause, Fed. 5.
Krause, P. 43. 48.
Krause, Rud. 5.
Krauske 187. 190.
Krauss 325. 327.
Krebs 95.
Krebs, Norb. 408.
Krehl 152. 157 (2).
Kreibich 381. 386.
Kreibig 407.
Kreidl 397.
Kreis, Hans 433. 434.
Kremann 364.
Kren 402.
Krenkel 204.
Kreß 228.
Kresteff 456.
Kretschmar 372.
Kretschmayr 407.
Kretschmer, Konr. 13. 131.
Kretschmer, P. 405.
Kretz 272.
Kretz, R. 398.
Kretzschmar 11. 17.
Kreusler 49 (2).
Kreuter 78.
Kreutz 272.
v. Kries 96. 100.
Krigar-Menzel 13.
Kristensen 523 (2).
Kristiansen 496.
Krogh 492.
Kroemer 128. 131.
Krönig 96. 100 (2).
Kroll, W. 64. 67.
Kroman 490.
Kromayer 201. 207.
Kroner 98.
Kropatscheck 59. 66.
Kroyer 234.
Krückmann, Em. 4. 17.
Krückmann, P. 253.
Krüger, Em. 20. 21.
Krueger, Fel. 140. 143.
Krüger, G. 106. 110.
Krüger, Hugo 256.
Krüger, Hugo (Münster) 253. 256.
Krüger, P. 41. 42 (2). 48.
Krüger, P. (Leipz.) 196.
Krumbeck 80.
Krummacher 255.
Krus 371. 375 (2).
Kruse 197. 206.
Kruse, V. 487 (2). 488.
Kruyt 531.
v. Kryger 78.
Kryspin 361.
Kubart 364.
Kübler 77.
Küchler, F. 267.
Küchler, Walt. 291. 293.
Kühl 115. 120.
Kühler 515. 516.
Kühn, A. 262.
Kühn, Alfr. 99.
Kühnemann 64. 67.
Kühnert 407.
Kükenthal 64. 67.
Külbs 9.
Külpe 343.
Kümmel 153. 157.
Kümmell 263. 264.
Kümmell, Rich. 78.
Kündig 481.
v. Künnsberg 152.
Künstle 94. 100.
Küntzel 88. 91.
Künzel 50.
Künzler 443. 445 (2).
Küpferle 97.
Küppers 48. 49.
Küster 256.
Küster, E. 46.
Küster, F. 199. 207.
Küster, H. 63.
Küstner, K. F. 45. 49.
Küstner, O. 61. 67.
Küttner, H. 61. 67.
Kubitschek 406. 411.
Kuenen 526.
Kuffler 107.
Kuhn, E. 233. 238.
Kuhn, F. 66.
Kuhn, Ph. 269.
Kuhnert 131.
Kuhnt 43. 49.
Kuhr 205. 206.
Kuiper 517.
Kukula, Cornel. (Graz) 359. 362. 363. 366.
Kukula, R. (Prag) 385.
Kulisch 372.
Kummer, E. 456.
Kunsemüller 179.
Kuntze 15.
Kunz 439. 446 (2).
Kunze, J. 127.
Kupelwieser 237.
Kurth 443.
Kutscher, Arth. 235.
Kutscher, F. 218.
Kuttner 85 (3).
Kutzner 48.
Kuylenstierna 504.
Kylin 512.
Kyrle 403.

L.

Laache 494.
Laar 47.
Laband 268.
Labhardt 430.
de Labriolle 451. 452.
Lach 409.
Lachmann 66.
Lackner 184. 190.
Lacombe 462. 466. 467 (2).
Ladame 456.
Ladenburg 65.
Ladd 179.
Laehr 6.
Laemmer 60.
Laewen 198.
Lagerbring 498.
Lagercrantz 499.
Lagerheim 505. 507.
Laméris 529. 531.
Lamm 508.
Lamm, Mart. 510. 513.
Lammasch 394.
Lamp 372.
Lampa, A. 384. 386.
Lampa, S. M. 510.
Lampert 450. 452.
Landau, Eber 441.
Landau, Edm. 118. 121.
Landau, Leop. 5.

Digitized by Google

Landauer 271. 272.
Landesberger 395.
Landmann 431.
Landmark 496.
Landois 63.
Landolt 269.
Landry 468 (2).
Landsberg 42.
Landsberger 66.
Landsteiner 397.
Lang, Alb. 267.
Lang, Aug. 136.
Lang, Ed. 398.
Lang, L. 283.
Lang, R. 283.
v. Lang 404.
Lange, F., 229. 238. 239.
Lange, Hieron. 198.
de Lange 517.
v. Lange, Konr. 281. 284.
Lange, P. 50.
Lange, W. 116. 121.
Langen 128.
de Langen-Wendels 449. 452.
Langer 382. 386.
Langgaard 6.
Langhans 440.
Langhans, V. 385.
Langheineken 136.
Langstein 8.
Lanz 516. 520.
Laqueur, E. 521.
Laqueur, R. 109. 110.
Lardy 456.
Larguier 464. 465.
Larsen, N. A. 487.
Larsen, S. 492.
Larsson 502.
Laskowski 456. 460.
Laß 3.
Lassen 487.
Lasson 12.
Lastig 136.
Latzko 399.
Laube 383.
Laubenheimer 153.
Lauber 402.
Laubert 65.
v. Laue 89. 91.
v. Laun 394.
Lauterborn 156.
Lauterburg, Mor. 439. 446.
Lauterburg, Walt. 440.
Layer 360.
Lazarus, A. 7.
Lazarus, P. 7.
Leander 503.
Leber, Alfr. 116.
Leber, Th. 152.
Le Blanc 201. 207.
Leche 505. 507.
Lecher 405. 411.
Leclère 443.
Le Coultre 472.
Ledderhose 269.
Lederer 155.
Leegaard 494.
van Leersum 524.
van Leeuwen, J. A. C. 528.
Lefftz 272.
Le Grand Roy 473. 474.
Legras 450. 452.
Lehmann, Alfr. 490. 492.
Lehmann (Berlin) 19 (2). 21.
Lehmann, E. 283. 284.
Lehmann, Frz. 119.
Lehmann, H. 480.
Lehmann, Heinr. 163. 164 (2).
Lehmann, J. Edv. 500.
Lehmann, K. 115.
Lehmann, K. Bernh. 290. 293.
Lehmann, M. 117. 121.
Lehmann, P. 205.
Lehmann, P. (München) 235.
Lehmann, R. 253.
Lehmann, Walt. 235.
Lehmann-Haupt 12.
Lehner 393 (3).
Lehnerdt 139.
Leibach 48.
Leiner 402.
Leipoldt 196. 206. 252.
Leischner 402.
Leist 106.
Leitschuh 451. 453.
Leitzmann 167.
Lelewer 395.
Lemme 151. 157.
Lemmermann 19. 20. 21.
Lempp 373.
Lenard 151. 155 (2). 157 (2).
Lendner 459.
Lendorf 489.
Lenel 95.
Lenel, P. 115.
Lenk 79. 81.
Lent 164.
v. Lentner 372.
Lenz (Berlin) 15.
Lenz, A. 360.
Lenz, Gg. 62.
Lenz, M. 328.
Lenz, Osk. 383.
Lenz, W. 237.
Leo, Hans 43. 48.
Leonhard, Frz. 217.
Leonhard, R. 65.
Leonhard, Rud. 60.
Leonhard, Rud. (München) 229.
Lerch 235.
v. Lerch 374.
Lercher 371.
Leser, H. 80.
Leskien 199. 206.
Leß 14. 20.
Lesser, A. 62. 67.
Lesser, Edm. 4. 18 (2).
v. Lesser 199. 207.
Lessiak 384. 386.
Lessing 443.
Letsch 482.
v. Leube 290.
Leuchs 237.
Leuchs, H. 15.
Leumann 270.
Leuze 142.
Levin é 156.
Levinsohn 7.
Levison 46. 48.
Levy, E. 4.
Levy, E. (Straßb.) 269.
Levy, Em. 98.
Levy, H. 154.
Lewald 86.
Lewandowsky 7.
Leweck 189.
Lewin 6.
Lewinsky 409.
Lexer 164. 169.
Lexer, K. 232.
Ley 255.
v. d. Leyen 234.
v. d. Leyen, Alfr. 12.
Leyh 66.
Lezius 184.
Libourel 524.
v. Lichtenberg 270.
Lichtenstein 198.
Lichtheim 185.
Lichtwitz 116.
Lidén 499 (2).
Lidzbarski 129.
Lie 494.
Liebenam 167.
Liebergesell 88.
Liebich 154.
v. Liebig 20.
v. Liebig, Hans 109.
Liebisch 10. 18.
Lieblein, V. 382.
Liefmann 96.
Liepmann, Hugo 7.
Liepmann, Mor. 175.
Liepmann, W. 8.
Lieske 157.

Digitized by Google

Liesker 450.
Liestöl 496.
Lietzmann 164. 168.
Lifschitz 440.
Lifschitz, J. 481.
Lihotzky 544.
Lilienfeld 204.
v. Lilienthal, K. 151.
v. Lilienthal, R. 253. 256.
Liljeqvist 502.
Liljeström 506.
Linck 166. 169.
Linck, Alfr. 186.
Lindahl 509. 513.
Lindau 13.
Lindberg 499 (2).
Lindberg, E. 506.
Lindblom 508.
Lindeboom 520.
Lindemann, Ferd. 236. 238.
Lindemann, L. 230.
Lindemann, W. 139.
Linder 371. 375.
Linderholm 508 (2).
Lindhard 489.
Lindl 234.
Lindner, B. 202.
Lindner, Fel. 263. 264.
Lindner, Th. 139.
Lindqvist 503.
Lindqvist, A.H. 505.
Lindqvist, S. 507.
Lindroth 503.
Lindskog 502.
Lindt 441.
Linke 168.
Linke, Frz. 89. 91.
Linsbauer 363. 366.
Linser 280. 284.
te Lintum 530.
Linzenmeier 177.
Lippich, F. 382.
Lippmann 9.
Lippmann, Ed. 404.
Lippold 235.
Lipps, F. 479. 482.
Lipschütz, A. 441.
Lipschütz, B. 403.
Lipsius, F. 204.
Lipsius, H. 199. 206.
Lissauer 186.
List 272.
v. Liszt 3. 17.
v. Liszt, Ed. 361.
Litten 184.
Littmann 118. 121.
Litzmann 45. 48.
Lizell 508 (2).
Ljungdahl 502.
Llorens 325. 328.
Löb 14.
Lobenhoffer 291.
Lobstein 267.
Loch 80.
Lochte 116. 121.
Lockemann 15.
Löchen 496.
Lode 372. 374. 375.
van der Loeff 530.
Löffler, Alex. 394.
Löfstedt 502.
Löhe 9.
Löhlein 129.
Löhner 362.
Löhr, Jos. 60.
Löhr, M. 184. 189.
Lönborg 499.
Löndahl 504.
Löning, Edg. 136.
Löning, F. 218.
Löning, K. 138.
Löschcke 343.
Löschmann 66.
Löseth 495.
Lötsch 90.
Löw 236.
Löwe 17.
Löwe, Aug. 205.
Löwe, Siegfr. 117.
Löwenfeld 228.
Löwenstein, A. 383.
Löwenstein, E. 403.
Löwenthal 464. 468.
Löwi 361. 365.
Löwit 372. 375.
Löwy, A. 6.
Löwy, Alfr. 99.
van Loghem 517.
Logoz 456.
Lohmann, Alfr. 218.
Lohmann, Hans 325. 329.
Lohmann, W. 231.
Loke 522.
Lombard, Alfr. 472. 473.
Lombriser 451.
Lommatzsch 16.
Lommatzsch, E. 130. 131.
Lommel 165. 169.
Lommel, H. 120.
London 46. 48 (2).
Long 456.
Loofs 136. 143 (2).
van Loon 529.
Loos 87. 91.
Loos, J. 371. 372 (2). 376.
Loos, Rud. 399.
Lorentz 527.
Lorenz 89. 91.
Lorenz, A. 397. 410.
Lorenz, Hans 400.
Lorenz, Heinr. 361. 365.
Lorié 531.
Losch 280.
Loserth 363. 366.
Lotheißen 400.
Lotmar 439. 446.
Lotmar, F. 441.
Lotsch 9.
Lotz, W. 76. 81.
Lotz, Walt. 228. 238.
Lous 497.
de Louter 528.
Lovén 504.
Lubarsch 174. 176 (2). 180.
Lubosch 290.
Luchs 78. 81.
Luckner 66.
Lucksch 382.
Ludloff 87. 91.
Ludwich 187.
Ludwig, Eug. 431.
Ludwig, F. 271.
Ludwig, Heinr. 401.
Luedecke, C. 65. 67.
Lüdeling 18.
Lüdemann 439. 446.
Lüders 11. 17.
Lüdke 291.
Lüdtke 179.
Lühe 188.
Lüning 477.
Luerssen 187.
Lüscher 441. 446.
Lütgert 136. 143.
Lugeon 466. 467 (2). 468.
Luick 405. 411.
Luithlen 401.
Lukas 253.
Lukas, G. 409.
Lummer 64. 67.
Lundbeck 492 (2).
Lundborg 509.
Lundegardh 505.
Lundell 509. 513.
Lundsgaard 489.
Lundstedt 508.
Lundström, A. H. 507 (3). 513.
Lundström, V. 499.
v. Luschan 11.
Lust 153.
Luterbacher 444.
Luther 131.
Lutoslawski 458.
Lüttge 2.
Lutz 120.
Lux 252.

Digitized by Google

Luxenburger 231.

M.

Maar 489.
Maas 66.
Maas, O. 237.
Maas, P. 15.
Maaß 219. 221.
Mac Callum 409.
Mach, E. 544.
Machatschek 384. 386.
Mache 407.
Machol 44.
de Maday 471. 474.
Madelung, Erw. 120.
Madelung, O.W. 268. 273.
Madelung, Walt. 99.
Magnus, Alfr. 283.
Magnus, Gg. 218.
Magnus, R. 529. 531.
Magnus, Werner 14. 20.
Magnus-Alsleben 291.
Magnus-Levy 7.
Mahaim 462. 463. 464. 469.
Mahling 2. 17.
Mai 444.
Maier, F. 268.
Maier, H. 478.
Maier, Heinr. 118. 121.
Maillard 462. 466 (2). 467.
Maillefer 467.
v. Malaisé 231.
Malfatti 373.
Mallet 457.
Mally 364.
Malmgren 501.
Malsch 457.
Manas 385.
Manasse 269. 273.
Mandel 260. 264.
Mandl 399.
Mandonnet 449. 452.
Mangold 97.
Manigk 184.
Mann 62.
Mann, F. 175.
Mannaberg 398.
Mannheim 47.
Mannich 119.
Mannkopff 217.
Mannstaedt 47.
Manser 449. 450. 452.
Mantler 409.
Marbe 291. 293.
Marburg 400.
Marc 167.
Marchand 195. 197 (2). 206.
v. Marck 128.
Marcks 233. 238.
Marckwald, E. 272.
Marckwald, W. 13.
Marcus 231.
Marcuse 14.
Marcusen 439.
Marek 375.
Maresch 398.
Margreiter 375.
Marguliés 382.
Marquardt, Gg. 66.
Marquardt, Jul. 57.
Marquart 13.
Marschall v. Bieberstein 280.
Marschik 403.
Marstrander 496.
Martens, Frz. 14.
Martens, J. 205.
Martens, M. 7.
Marti 438. 439 (2). 442. 446.
Martienssen 179.
Martin, Alfr. (Genf) 455.
Martin, Aug. 128.
Martin, Ed. 9.
Martin, K. 526. 527.
Martin, M. E. 457.
Martin, P. 105. 107 (2). 111.
Martin, V. 458.
Martin, W. 526.
v. Martin, 88.
Martinak 363. 365.
Martini 202.
Martiny 141. 144.
v. Martitz 3.
Martius, F. 261. 264 (4).
Martius, Götz 174. 177. 180.
Martner 48.
Marx, Er. 203.
Marx, F. 45. 48.
Marx, H. 153.
Maschke 175.
Massini 431.
Maßlow 48.
Masson 451. 453.
Mastronardi 471.
Mataja 395.
Materna 362.
Mathes, P. 373. 376 (2).
Mathias 268.
Mattauschek 402.
Matthes, H. 167. 169.
Matthes, J. C. 517.
Matthes, M. 217. 221.
Matthey 432.
Matthiass 261. 264.
Matthies 433. 434.
Matti 441.
Mattsson 511.
Matzenauer 361. 365.
Mauderli 444.
Maurenbrecher 234.
Maurer, A. 464. 465.
Maurer, F. 164. 168 (2).
Maurer, L. 279. 282 (2).
Mausbach 252.
Mausser 235.
Mauthner 396.
Mayer 294.
Maximilian, Herzog zu Sachsen 450.
May 230. 238 (2).
Mayer 408.
Mayer, Aug. 235.
Mayer, Aug. (Tübingen) 281.
Mayer, E. (Würzb.) 289 (2).
Mayer, Ed. W. 205.
Mayer, Em. Walt. 267.
Mayer, F. 90.
Mayer, F. Arn. 409.
Mayer, H. 227.
Mayer, Jul. 94.
Mayer, K. 372. 376.
Mayer, O. (Leipzig) 196. 206.
Mayer, O. (Wien) 402.
Mayer, Th. 408.
Mayerhofer 408.
Mayerhöfer 298.
Mayer-Homberg 261.
Mayer-Reinach 179.
Mayne 442. 445. 446.
Mayor, Alb. 456. 460 (2).
Mayor, B. 466. 467.
v. Mayr, Gg. 228. 238.
v. Mayr, Rob. 381.
Mayr, Jos. 232. 239.
Mayr, K. 234.
Mayr, Mich. 374.
Mayrhofer 373. 376.
Maximilian, Herzog zu Sachsen 450.
Mealy 511.
Meckenstock 471.

Digitized by Google

Mecking 178. 180.
Meder 232.
Medicus, L. 343.
van der Meer 88.
Meerwein 47.
Meeser 156.
Mégevand 455. 456. 460.
Mehler 519.
Mehlis 98.
Meier 98.
Meier, M. 235.
Meigen 99.
Meinardus 254. 256.
Meinecke 11. 17.
Meinertz 252.
Meinhof 325.
Meinhold 41 (2). 42.
Meinong v. Handschuchsheim 363. 365.
Meisenheimer, J. 201.
Meisenheimer, Jak. 14. 20. 21.
Meisner 9.
Meißner, B. 64. 67.
Meißner, Rud. 46. 48.
Meister 253. 256.
Meister, K. 188. 190.
Meixner 402.
Melchior 489.
Mell 364.
Mellander 508.
v. Melle 324. 327.
Meller 373. 375.
Mellet 466. 467 (2).
Mellinger 430. 434.
Menčik 409.
Mendes da Costa 517. 520 (2).
Mendes de Leon 517.
Mendelssohn-Bartholdy 289.
Ménégoz 267.
Menge, K. 152. 157 (2).
Menge-Glückert 204.
Menger, J. 375.
Menger, K. 394.
Menghin 408.
Mensing 179.
Mentha 471 (3).
Mentz, Arth. 189.
Mentz, Gg. 167.
Menzel 179.
Menzel (Wien) 393. 394.
Menzer 140. 143.
Menzerath 48.
Mercanton 466. 468. (2).
Mercier, A. 463.
Mercier, Alfr. 458.
Mercier, Henri 458.
Meringer, Rud. 363. 365.
Merk 95.
Merk, L. 373. 375.
Merkel, F. 116. 121.
Merkel, H. 230. 239.
Merkel, P. 128.
Merkel, Rud. 95.
Merker 204.
Merkle 289. 293.
Mertens, Frz. 404.
Mertens, W. 155.
Merton 156.
Merz 13.
Mesk 407.
Messer 108. 120.
Messerer 229.
Messerschmidt 270.
Messleny 458.
v. Mettenheimer 87. 91.
Mettlich 255.
Metzdorf 65.
Metzger 204.
Metzner 429. 433.
Meumann (Genf) 455.
Meurer 289.
Meves 176.
Mewaldt 219. 221.
Meyboom 520.
Meyer 142.
Meyer, A. 16.
Meyer, Arn. 475.
Meyer, Arn. Osk. 178. 180.
Meyer, Arth. 219. 221 (2).
Meyer, E. 185. 190.
Meyer, Ed. (Berlin) 10. 17.
Meyer, Edg. 481. 482.
Meyer, Edm. V. 6.
Meyer, Er. 269. 273 (2).
Meyer, Eug. Erw. 12.
Meyer, F. 8.
Meyer, Frz. 187. 190.
Meyer, Gg. 99. 100.
Meyer, Gottfr. 135.
Meyer, H. 109.
Meyer, Hans 177.
Meyer, Hans (Leipz.) 202.
Meyer, Hans (München) 235.
Meyer, Hans (Prag) 384. 386.
Meyer, Hans Horst 396. 410.
Meyer, Herb. 60.
Meyer, J. 115. 121.
Meyer, Jul. 65.
Meyer, K. 432.
Meyer, Kuno 11. 17.
Meyer, Kurt 237.
Meyer, L. 488.
Meyer, L. F. 9.
Meyer, Osk. Er. 66.
Meyer, P. 217.
Meyer, P. M. 4. 14.
Meyer, R. Jos. 14.
Meyer, Steph. 406.
Meyer, W. 117.
Meyer, W. (Bern) 446.
Meyer-Benfey 328.
Meyer-Lübke 45. 48.
Meyer v. Knonau 479. 483.
Meyer-Rüegg 477.
Meyer-Steineg 165.
Meyer-Wirz 477.
Meyerhof 177.
Meyers 516.
Meyerstein 270.
Meylan 462. 464. 465.
Mez, Adam 431.
Mez, K. 187. 190.
Michael 16.
Michael, Em. 371. 375.
Michael, Wolfg. 98.
Michaelis, Aug. 343.
Michaelis, L. 7.
Michaelis, M. 6.
Michaelsen 329.
Michaud, Eug. 442.
Michaud, L. 464. 468.
Michel, Andr. 290. 293.
Michel, Leo 450. 452.
Michelet 493.
Michelitsch 360.
Michels 163. 166. 169.
Michels, Rob. 431. 434.
Middendorp 521.
Mie 127. 129 (2).
Miehe 203.
Mierau 142.
Milan 16.
Milch 130.
Milhaud 455 (2). 458 (2).
Milkau 66.
Miller 281.
Milliet 440.
Millioud 462. 465 (2).
Minkowski 61. 67.

Digitized by Google

Minkowski, M. 478.
Mirbt 115. 120.
Misch 220.
v. Mises 272.
v. Mises, L. 395.
Mitius 80.
Mitscherlich 187. 190.
Mitscherlich, W. 128. 131.
Mittag-Löffler 505.
Mitteis 196. 206.
Mittermaier 106.
Mittwoch 13.
Mobbs 458.
Moberg, C. Axel 502.
Mocker 372.
Modderman 522.
Moe 493.
Möbius 89. 91.
Moeli 5.
v. Moellendorff 129.
Möller, A. 488.
Möller, E. 488.
Möller, Gg. 15.
Möller, H. 490.
Möller, Jos. 396. 410.
v. Möller 3.
Möllers 270.
Mönnichmeyer 46.
Mörner 508.
Mogk 202. 206.
Mohr E. 156.
Mohr, Leo 138. 143.
Mohr, O. L. 495 (2).
Molengraaff 528.
Molisch 405. 411.
Molitor 253.
Moll 175.
Moll, J. W. 522.
Moll, L. 402.
Moll, W. J. H. 531.
Mollerup 492.
Mollier 229. 238.
Mollison 153.
Mollwo 119.
Molsbergen 518. 526.
Molster 516.
Mombert 95.
v. Monakow 477. 482.
Monnier, Alfr. 459.
Monnier, E. 477.
Monnier, J. 458.
Monrad 489.
Montagne 450. 452.
Montet 455. 457.
de Montet 464.
Moral 262.
Morawitz 128. 131 (2).
Morel, E. 471 (3). 474.
Morel, Louis 480.
Morf, H. 10. 17.
Morgenroth 6.
Morgenstern 385.
v. Morgenstierne 493 (3).
Moriaud 455 (3).
Moro 153. 157.
Morsbach 117. 121.
Mortensen 503.
Mortensen, J. M. 510.
Moser 233. 239.
Moser, Christ. 444. 446.
Moser, Frz. 409.
Moser, P. 401.
Mosse 185.
Moßler 408.
Most 62.
Mowinckel 493.
Mras 408.
Much, Rud. 405.
Mucha 402.
Muckermann 156.
Muckle 155.
Mügge 118. 121.
Mühlbach 205.
v. d. Mühll 480.
v. Mülinen 443. 446.
Müller, B. 88.
Müller, C. 49.
Müller, Ed. 218.
Müller, Ernst 156.
Müller, Eug. 267.
Müller', F. 280.
Müller, F. W. K. 12.
Müller, Frz. (Berlin) 7.
Müller, Frz. (Graz) 361.
Müller, F. W. K. 12.
Müller, Gg. El. 117. 121.
Müller, H. 476.
Müller, H. (med.) 477. 482.
Müller, J. (Gießen) 110.
Müller, J. (Halle) 142.
Müller, J. (Würzburg) 291.
Müller, J. Osw. 47.
Müller, Jos. 371 (3). 375.
Müller, K. (Erlangen) 76. 81.
Müller, Kurt 120.
Müller, Leop. 401.
Müller, L. Rob. 291. 293.
Müller, M. 280.
Müller, M. (München) 233.
Müller, O. 188. 190.
Müller, O. (Kiel) 174.
Müller, Osk. 442.
Müller, Otfr. 280. 283.
Müller, P. Th. (Graz) 362.
Müller, Rud. 362.
Müller, Rud. (Wien) 403.
Müller, W. (Greifswald) 129. 132.
Müller, W. (Rostock) 261. 264 (3).
v. Müller, Alb. 402.
v. Müller, F. 229. 238. 239.
v. Müller, Jw. 233.
v. Müller, K. 279. 283.
Müller-Erzbach 185.
Müller-Heß 438. 442. 446.
Münscher 254. 256.
Münzer, Egm. 382.
Münzer, F. 188. 190.
Mulder 521.
Mulder, E. 530.
Mulert 2.
Muller 455.
Muller, J. J. A. 531.
Muller, J. W. 525.
Mulzer 270.
Mumm 179.
Munch-Petersen 487.
Muncker 233. 238.
de Munnynck 451. 452.
Murbeck 504.
Muret, E. 457. 465 (2).
Muret, M. 464.
Murko 363. 366.
Musil 393.
Muskens 517.
Muster 460.
Muthmann 262.
Mutschmann 188. 190.
Mutschmann, H. 88.
Mutzner 440.
Myhrman 510.
v. Myrbach-Rheinfeld 372.

N.

Naber 528.
Nabholz 480.
Nabl 409.
Nachmanson 510.

Digitized by Google

Nachtigall, R. 364. 365.
Nacken 282. 284.
Nadler 451. 453.
Naef 465.
Naef, A. 472. 482.
Naegeli 280. 283.
Naegle 380. 386.
Naendrup 253.
Nagel, W. 5.
Nager 477.
Nagl 407.
Nagler 95.
Nansen 497. 498.
Narath 152.
Narbel 462.
Nathan-Vitalis 88.
Nathanson 409.
Natorp 219. 221.
Naumann, Alex. 108.
Naumann, G. 267.
Naumann, H. 271.
Naumann, K. 168.
Naumann, O. 17.
Naunyn 269.
Naville, Ed. 458.
Naville, F. 457.
Nawiasky 228.
Nebesky 373.
Neckel 154.
Nedwed 365.
Neel 490.
Neesen 12.
Neeser 468.
Nef 432.
v. Negelein 188.
Neißer 61. 67.
Neißer, M. 86. 91.
Nelson 119.
Nelson, A. H. 512.
Nepper 451.
Nerander 502.
Neresheimer 408.
Nernst 11. 18.
van Nes 523.
Nestler 385.
Netto 108.
Neu 153.
Neubauer 50.
Neubauer, O. 231.
Neubecker 3.
Neuberg 14. 20.
Neuburg 86.
Neuburger 397.
Neudecker 292.
Neuendorff 179.
Neugebauer 91.
Neuhaus 16.
Neumann 21.
Neumann, E. (Marburg) 219. 221.
Neumann, E. (Königsberg) 185.
Neumann, Fritz 153. 157.
Neumann, Heinr. 400.
Neumann, J. 325.
Neumann, Jul. 399.
Neumann, K. 154. 157.
Neumann, K. J. 270. 273.
Neumann, L. 99. 100.
Neumann, Rud. O. 43. 48.
Neumann, W. 402.
Neumann, W. Ant. 393.
Neumayer, Hans 230. 238.
Neumayer, L. 230.
Neumeyer 228.
Neurath 402.
Neuß 42.
Nevinny 372. 375.
Nicod 464.
Nicolai, Gg. F. 8.
Nicolaier 7.
Nicolaysen 495.
Nicole 457.
Nicolo 361.
Niebergall 151.
Niedenzu 57 (2). 58 (4).
Niedermann 428. 431 (2). 434. 472.
Niedner 164.
Nielsen, A. 488.
Nielsen, H. A. 489.
Nielsen, Konr. 496.
Nielsen, L. 489.
Nielsen, N. 491. 492.
Nielsen, Yngvar 495. 497.
Niemann 9.
Niemeyer 175.
Niermeyer 530. 531.
Nierstrasz 531 (2).
Nießen 255.
v. Nießl-Mayendorf 199.
de Niet 529.
Nieuwenhuis, Domela 521.
Nieuwenhuis, A. W. 525.
Niggli 203.
Niggli, B. 443. 445.
Nijhoff 521.
Nijland 530. 531.
Nikel 60. 66.
Nilsson 502.
Nilsson, J. Alb. 503.
Nilsson-Ehle 504.
Nippe 78.
Nippold 163.
Nissen 179.
Nißl 152. 157.
Nissle 97.
Noack 20.
Noack, F. 11. 17.
Nobl 399.
Nöggerath 96.
Nöldeke 271.
Nörlund 504.
Nöther 79. 81 (2).
Nohl 168 (2).
Noldin 371.
Nolen 524. 527.
Nolens 516.
Noll 165.
v. Noorden 87.
Noordtzij 528.
Norden, Ed. 11. 17.
Norden, Walt. 14.
Nordenskjöld 499 (2).
Nordenson 509.
Nordenson, H. 512.
Nordhausen 220.
Noreen 509.
Norlander 505.
Norlind 503.
Norlind, G. A. 503.
Normann 491.
Norström 499.
v. Notthafft 231.
Nowack 267. 273.
Noyer 442. 446.
Nußbaum, Arth. 4.
Nußbaum, F. 444.
Nußbaum, Mor. 343.
Nyrop 490.

O.

Oberhummer 405. 410.
Oberländer-Rittershaus 480.
Obermayer 397.
Obermiller 433.
Oberndorfer 231.
Oberst 97.
Oberst, Maxim. 138.
Obersteiner 396. 410.
Obrist-Jenicke 282.
Obst, Gg. 61.
Oden 50.
Odén 512.
Odencrants 512.
Odhner 497.
Oechsler 77. 80. 81.
Oechsli 479. 483.
Oehl 451. 453.
Oehler 48.
Oehler, J. 97.
Oehme 117.
Oehngren 506.
Öhrvall 509. 513.

Digitized by Google

Oeller 76. 77 (2). 81.
Oertmann 76. 77 (2).
Oeschey 197.
Östergren 510.
Oesterle 267. 271. 272. 273.
Oesterreich 282.
Oestreich, K. 531 (2).
Oestreich, R. 6.
Oestrup 491.
Oetker 289.
v. Oettingen 202.
Oettinger 63.
Ohlrich 189.
Ohmann 47.
Ohr 88.
Oldenberg, H. 118. 121 (2).
Oldenberg, K. 115.
Oldenburg 19.
de Olea 236.
Olivier 465.
Olivncrona 508.
Olow 502.
Olpp 281.
Olrik 490.
Olschki 155.
Olsen 497.
Olsen, M. 495.
v. Olshausen 432.
Olson 503.
Olsson 509. 512.
Olt 107. 111.
Oltmanns 99. 100.
Oltramare, Hug. 456. 460.
Oltramare, P. 455. 457.
Oncken, H. 154. 157.
Oort 525.
Opet 175.
van Ophuysen 525.
Opitz 107. 110. 111.
Oppel 343.
Oppenheim, A. S. 524.
Oppenheim, Alb. 403.
Oppenheim, Mor. 400.
Oppenheim, Sam. 405.
Oppenheimer 15.
Oppermann 530. 531.
Oppikofer 430.
Orbink 528.
Ording 493 (3).
Ornstein 531.
Orth, Alb. 343.
Orth, J. 4. 18.
Ortner 396. 410.
Osann 99. 100.
Osbahr 325.
Oseen 512.
Oser 482.
van Oss 531.
Osterrath 114.
Ostmann 218. 221.
Ostwald 204.
Oswald, A. 477.
Ott 443. 445 (2).
Ott, Ch. 471.
Otten 232.
v. Ottenthal 405. 410.
Otto, P. 48.
Otto, Rud. 59. 67.
Otto, Walt. 219. 221.
Otto, Walt. (Frankf.) 88. 91.
v. Overbeck 450. 452.
van Overbeek de Meijer 528.
Overton 501.
Ovink 530.
Öyen 497.

P.

Paal 201. 207.
Paasche 496.
Paczkowski 16.
Pagenstecher 155.
Pagenstecher, H. 270.
Pagenstecher, M. 137.
Pal 397.
Palla 364.
Palm 506.
Paltauf 396. 410.
Paludan 490.
Panconcelli-Calzia 325. 328.
Paneth 409.
Pangerl 371.
Panzer 88. 91.
Panzer, Th. 401.
Pape 90.
Päpke 120.
Pappenheim 9.
Pappenheim, M. 174. 175 (2).
Pareto 462. 465.
Paris 467.
Paris, James 471. 474.
Pariselle 16.
Parnas 270.
Partsch, C. 62. 67.
Partsch, Jos. 95.
Partsch, Jos. (Leipzig) 201. 207.
Paschen 282. 284.
Pascher 384.
Paschkis 398.
Paschkis, Rud. 403.
Paschoud 467.
Passarge 325. 328.
Passow 4. 17. 18.
v. Pastor 373. 376.
Paszkowski 16. 18.
Patry 457.
Patzak 65.
Patzig 90.
Paufler 98.
Paul, C. 196.
Paul, H. 233. 238.
Paul, Th. 236. 239.
Pauli 168.
Pauli, R. 235.
Pauli (Wien) 397.
Paulson 499.
Pauly, H. 292.
Pawel 409.
Pawlikowsky 409.
Pax 63. 67 (2).
Pax, Ferd. 65.
Payr 197. 206.
Peckert 280. 284.
Pedersen 490.
Pedersen, J. 491.
Pedrazzini 450.
Peham 399.
Peiper 129. 131 (2).
Peiser 188.
Peisker 364. 365.
Pekelharing 528. 531.
Pel 516. 520.
Pelet 466. 467 (2). 468 (2).
Pelikan 384. 386.
Pelman 43.
Pels-Leusden 127. 128 (2). 131.
Peltzer 20.
Penck 10. 17 (2).
Penzoldt 77. 81.
Peppler 110.
Perels, E. 15.
Perels, Kurt 325. 327.
Perels, L. 152.
Perger 385.
Permin 489.
Pernice 129. 132.
Perret 464.
Perrier 457.
Perrier (Phys.) 466. 467 (2). 468.
Perrin 471.
Perriraz 462.
Perron 156. 157 (2).
Persson 503.
Persson, P. 509.
Perthes 280. 283.
Pescatore 343.
Pescheck 66.
Pesta 409.
Pestalozzi 480.
Pet 521.
Petander 507.
Peter, Alb. 117. 121.
Peter, Berth. 325.
Peter, K. 119.
Peterka 381.
Peters, Alb. 260. 261. 264.
Peters, F. 381.
Peters, Hub. 397.
Peters, O. 120.

Digitized by Google

Peters, W. 292.
Peters, W. E. 205.
Petersen 88. 91.
Petersen, C. E. 489.
Petersen, Hans 153.
Petersen, Jul. 491.
af Petersens 505.
Petersson, J. K. H. 503.
Petrén, E. G. 502.
Petrén, E. O. S. 502.
Petrén, K. A. 501.
Petrina 381.
Petrini 510.
Petry 362.
Pettersen 497.
Petterson 509. 513.
Pettersson 500.
Pfaff 100.
Pfaff, Ivo 360.
Pfaff, W. 198.
Pfänder 234.
Pfändler 476.
Pfannenstill 500.
Pfanner 373.
Pfannmüller 48.
Pfau 282.
v. Pfaundler 229. 239.
v. Pfaundler, Leop. 362.
Pfeffer 200. 207.
Pfeffer, Gg. 229.
Pfeifer 138.
Pfeifer, F. W. 293.
Pfeiffer, F. 142.
Pfeiffer, H. 362.
Pfeiffer, L. 261. 264.
Pfeiffer, P. 481.
Pfeiffer, R. 61. 67.
Pfeiffer, Th. 64. 67.
Pfeiffer, Th. (Graz) 362.
Pfeiffer, W. 87.
Pfeiffer, W. (Gießen) 107. 111.
Pfeilschifter 94. 100.
Pfennigsdorf 42. 48.
Pfersche 380.
Pfersdorff 269.
Pfister 220.
Pfitzner 110.
Pflüger, Alex. 46.
Pflüger, Heinr. 43.
v. d. Pfordten, H. 234.
v. d. Pfordten, O. 271.
Pfuhl 431. 434.
Phalén 511.
Philipp 130.
Philippi, F. 254.
Philippovich v. Philippsberg 394.
Philippson 41. 45. 46. 49.
Piaget 472.
Piccard 467.
Piccard, Jul. 432.
Piccardt 451. 452.
Pichler 364.
Pick, Alois 398.
Pick, Arn. 381. 386.
Pick, B. 166.
Pick, E. 397.
Pick, Gg. 383. 386.
Pick, Gottfr. 382. 386.
Pick, L. 6.
Pick, Walt. 401.
Pictet, Amé 459. 460.
Pictet, Arn. 460.
Pierstorff 163. 165. 166. 169.
Pietrzikowski 382.
Pietsch 130.
Pietschmann 118. 120.
Piffl 382. 386.
Pijper 523.
Pilcz 399.
Pilger 15.
Pillet, Alfr. 188. 190.
Piloty, Osk. 237.
Piloty, R. 289 (3).
Pineles, F. 399.
Pineles, St. 395.
Pinkus 8.
Pintner 406.
Piper 343.
Pira 506.
v. Pirquet 396. 410.
Pirson 79. 81.
Pisko 395.
Pistorius 168.
Pitamic 395.
Pittard 459. 460.
Plancherel 452. 453.
Planck 11. 18.
Planitz 85.
Plasberg 267. 270 (2). 273.
Plassmann 254.
Plate 166. 169 (2).
Platou 493.
Platzhoff 47.
Plaut, Fel. 231.
Plehn 7.
Plenge 253. 256.
Plesch 9.
Pletzer 44.
Pochhammer 177. 180.
Poebel 65.
Pöch 407.
Poels 525.
Pöschl 361.
Poetsch 253.
Pötzl, O. 402.
Pogatscher, Alois 362.
Pogatscher, H. 410.
Pohl, Heinr. 128.
Pohl, J. 59. 61 (2). 67.
Pohl, Rob. 15. 119.
Pohle 59. 60. 66.
Pohle, L. 85. 90. 91.
Pohlenz 118. 121.
Pohlig 46.
Pokorny 408.
Polaczek 271.
Polak 518.
Polano 290.
Polenske, 137.
Polheim 364.
Polis 50.
Politzer 396.
Poll 7.
Pollak, Isid. 385 (2).
Pollak, Jacq. 406.
Pollak, Jos. 398.
Pollak, Leo 403.
Pollak, Rud. 395.
Polland 362.
Pollitzer 404.
Pomeranz 351.
Pommer 372. 375.
Pompeckj 282. 284.
Pont 528.
Popoff 464.
Popowicz 351.
Poppen 168 (2).
Poppert 106. 111.
Porchet 467. 468.
Porges 402.
Port 153. 157.
Porte 457.
Portzehl 189.
Poschmann 57.
Posner, K. 5.
Posner, Th. 130.
Possek 362.
Posselt, A. 375.
Posselt, K. 229.
Posthumus 518.
Potpeschnigg 362.
Pott 184.
Poulsen, Kr. 489.
Poulsson 494. 498.
del Prado 449. 452.
Praechter 140. 143.
Praetorius 63. 67.
Prandtl 292.
Prandtl, L. 118. 121.
Prandtl, W. 237.
Praschniker 409.
Prausnitz 63.
Prausnitz, W. 361. 365.
Predeck 120.
Pregl 361. 365.
Preiser 88.

Digitized by Google

Preisig 464.
Preisigke 152.
Preiswerk 430.
Preiswerk, Heinr. 433.
Prell 283.
v. Premerstein 384. 386.
Preßeren 371.
Preuner, Er. 13.
Preuner, Gerh. 179.
Preuschen 151.
Preuß, Hans 77. 81.
Preuß, Heinr. 189.
Prey 374.
Preyer 268.
Pribram, Alfr. Francis 406.
Pribram, E. 398.
Pribram, Hugo 383.
Pribram, K. 395.
Přibram, R. 408.
Pringsheim, Alfr. 236.
Pringsheim, E. (Breslau) 64. 67.
Pringsheim, E. (Halle) 142.
Pringsheim, F. 95.
Pringsheim, Hans 15.
Prinz 178.
Prinz, K. 408.
Prochnow 179.
Procksch 127.
Proell 186.
Prüfer 203.
Prümmer 450. 452.
Prusik 385.
Prutz 187.
Prym, F. 343.
Prym, Osk. 44.
Prym, P. 44.
Prytz 492.
Przibram, Hans 407.
Przibram, K. 408.
Psilander 510. 513.
Pughe 142.
Pulle 531.
Pummerer 237.
Puntschart 360.
Pupovac 401.
Puppe 186. 190.
Purtscher 404.
Pütter 44.

Q.

Quaresima 375.
Queckenstedt 262.
Quensel, F. 199. 207.
Quensel, J. U. Th. 507 (2). 508. 509. 513.
Quensel, P. D. 506. 507.
de Quervain, Alfr. 481.
de Quervain, Fritz 430. 434.
Quincke 155.
Quix 529.
Quos 205.

R.

Raape 137.
Rabbow 120.
Rabe, O. 142.
Rabe, P. 325. 328.
Rabel 115.
Rabl (Graz) 361. 365.
Rabl (Leipzig) 197. 206.
Rachfah 97. 100.
Radakovič 363. 365.
Radbruch 185.
Rade 216.
Radecke 480.
Rademacher 42.
Radermacher 405. 411 (2).
Radlkofer 236.
Radon 409.
Radonič 404.
Raecke 87.
Raeder 491.
Raestad 494.
Ragaz 475.
Ragonod 472.
Rahlff 489.
Rahlfs 115.
Rahlwes 142. 143.
Raimann 397.
Rainer 371.
Ramann 228. 239.
Rambeau 13.
Ramberg 504.
Rambert 463.
Ramsauer 156.
Ramstedt 506.
Ramström 509.
Ranke, F. 120.
Ranke, H. 153. 157.
Ranke, J. 236. 238. 239.
Ranke, O. 153.
Ranzi 400.
Rapp 282.
Rappaport 395.
Rappard 455. 457. 458.
Rasch 253.
Rasch, C. 489. 492.
Rassow 202. 207.
Rathgen 325 (2). 327.
Rathke 219.
v. Ratibor u. Corvey, Prinz 251.
Ratnowsky 481.
Rau 292.
Räuber 48.
Rauch 164.
Rauch, Christ. 109. 111.
Rauchberg 380. 386.
v. Rauchhaupt 325. 327.
Raudnitz 382.
Rauers 327.
Raunkiaer 492 (2).
Rausch v. Traubenberg 120.
Rauschen 42.
Rauschning 189.
Rauther 109.
Ravn, J. P. J. 492.
Ravn, O. E. 491.
Rawitz 6.
Reber 458.
v. Reber 234.
Reckendorf 98.
Reddelien 204.
Reddingius 521.
Redlich, Em. 397.
Redlich, Jos. 395.
Redlich, Osw. 404. 410.
Redslob 261.
Reerink 96.
van Rees 517.
Refik Bey 325.
Regel 343.
Regener 20. 21.
Regling 15.
Reh 325. 326. 329.
Rehbinder 17.
Rehfous 455 (2). 459.
Rehm, Alb. 233. 238.
Rehm, H. 268.
Rehme 136.
Rehmke 129. 131.
Rehn 86. 91.
Rehn, E. 165.
Reibisch 178.
Reich, Ant. 281.
Reich, Eman. 406.
Reich, H. 14.
Reich, S. 460.
Reichardt 290.
Reichart 375.
Reiche 16.
Reiche, P. 66.
Reichel 19. 21.
Reichel, H. 411.
Reichel, Hans 475. 476 (2).
Reichel, Heinr. 397.
Reichenbach 116. 121.
Reichenheim 15.
Reichensperger 47. 50.
Reicher 519.
Reichesberg 439. 446 (2).
Reichinstein 481.
Reichmann 165.
Reicke 120.
Reifferscheid, K. 44.
Reiger 80.

Digitized by Google

Rein, A. 271.
Rein, J. Just. 45.
Rein, W. 166. 169.
Reinach 119.
Reincke-Bloch 262. 264.
Reiners 47.
Reinhardt 13.
Reinhardt, K. 48.
Reinhardt, R. 261.
Reinhold 221.
Reinhold, Gg. 393.
Reininger 406.
Reinisch 203.
Reinisch, Leo 404.
Reinke 177. 180.
Reinmöller 262. 264.
Reis 44.
Reisch, Em. 404. 410 (2).
Reisch, R. 395.
Reiß 281.
Beiß, E. 87.
Reiß, R. 463. 466. 468 (2).
Reißert 220.
Reiter 186.
Reiter, S. 385. 386.
Reitmaier 292.
Reitter 402.
Reitzenstein, R. 118. 221.
Remy 50.
Rendtorff 195. 206.
Rengers Hora Siccama 528.
Renner 237.
Renz 59. 60 (2).
v. Reŝetar 405. 411.
Rest 100.
Resvoll 497.
Resvoll-Holmsen 497.
Réthi 398.
v. Reuß 396. 397.
v. Reuß, Aug. 403.
Reuter 221.
Reuter, F. 397.
Reuterskiöld (Theol.) 508.
Reuterskiöld (Jur.) 508.
Reutter 460.
Reverdin 457.
Reverdin, H. 458.
Rex 382.
Rexius 511.
Rey 409.
Reye 272.
Reyher 8.
Reymond 472. 474.
de Reynold 443. 445. 446.
Rhese 186.
Rhodokanakis 364.
Ribbert 43. 48.
Ribbing 504.
Ricard 487.
Richardsen 50.
Richarz 219. 221.
Richter, Edg. 205.
Richter, Elise 205.
Richter, Em. 62.
Richter, F. 7.
Richter, H. 442.
Richter, Jul. 2.
Richter, Jul. (Wien) 403.
Richter, Osw. 406.
Richter, W. 131.
Rickert 154. 157.
Rieber 380. 385.
Riebesell 338.
Riecke, Erh. 198.
Riedel 164.
Rieder, H. 229.
Riedinger, Ferd. 290.
Riedinger, Jak. 290.
Rieger 290. 293.
Riegner 63.
Riehl, Alois 10. 17.
Riehl, G. 396. 410.
Rieken 189.
Rieker 77.
Rieländer 218.
Riemann 202. 207.
Ries 441.
Riesenfeld, Berth. 66.
Riesenfeld, E. H. 99. 100.
Rieß, L. 14.
Rießer 3.
Rießer, O. 186.
Rießler 279.
Riesz 506.
Rietsch 380. 383. 384. 386.
Riezler, Erw. 77.
v. Riezler 233.
Riggenbach, Alb. 432.
Riggenbach, Ed. 429.
Rihl 382.
van Rijnberk, G. 517. 519.
van Rijnberk, N. 517.
Rille 198. 206.
Rimbach 46.
Ringer 529.
Ringleb 9.
Rinne 201. 207.
Rintelen, Ant. 360.
Rintelen, F. 431. 434.
Rintelen, M. 381.
Rissom 156.
Ritschl, Alex. 96.
Ritschl, O. 41. 48.
Ritter, Frz. 272.
Ritter, Konst. 282.
Ritter, Mor. 45.
Ritter, O. 141.
Ritter, Ph. 445.
Rittler 372.
Ritzel 167.
Rivier 473.
Robert, C. 139. 144.
Robert, Ch. 472. 473.
Rocco 142.
Roch, M. 457.
Rochat, E. 455.
Rochat, G. F. 529.
de Roche 445 (2).
Rode 327 (2).
Rodenberg 177. 180.
Rodenwaldt 15.
Rodewald 178. 180.
Rodhe, G. Em. 499.
Rodhe, E. Magn. 508. 513.
Roeder 65.
Röder, F. 119.
Rödiger, J. 221.
Rödiger, M. 12.
Röding 498.
v. Rodt 441.
Röhmann 61.
Röhrich 58 (2).
Römer, Osk. 198. 206. 269.
Römer, P. 128. 131.
Römer, P. H. 138. 143.
Rönne 489.
Röntgen 236. 238. 239 (2).
Rösch 100.
Roessingh 523.
Rößle 163. 164 (2). 168.
Roethe 10. 17.
Roethlisberger 440.
Roethlisberger, P. 457.
Rötteken 291.
Roget 458.
Rohde 64.
Rohde, F. 120.
v. Rohland 94. 95 (2).
Rohling 380.
Rohmann, 272.
Rohmer 218.
Rohn 201. 207 (2).
Rohr 267.
v. Rohr 165.
Rohrhurst 151.
Rolin 384. 386.
Roll 525.
Rollier 481.
Rolly 198.
Roloff 108. 110.
v. Romberg 229. 238 (2).
van Romburgh 530. 531.
Romdahl 499.

Digitized by Google

Romkes 521.
Ronjat 458.
Roos 96.
Roos, A. G. 523.
Roosval 507.
v. d. Ropp 218. 221.
Rosanes 63.
Rose, F. 271.
Rosemann 251. 253. 254. 256.
Rosen 65. 67.
Rosenbach 116.
Rosenberg, Arth. 16.
Rosenberg, G. O. 506.
Rosenberg, H. 283. 284.
Rosenberg, K. 364.
Rosenberg, Leo 106.
Rosenfeld, E. 253. 256.
Rosenfeld, M. 269.
Rosenheim, Arth. 13.
Rosenheim, Th. 6.
Rosenlehner 234.
Rosenstock 197.
Rosenthal, A. 237.
Rosenthal, Ed. 164.
Rosenthal, F. 205.
Rosenthal, Werner 116.
Rosenthaler 441.
Rosier 458.
Rosin (Berlin) 6.
Rosin (Freiburg) 95.
Rosinski 186.
Rossa 362.
Roßbach 187. 190 (3).
Rossier, E. 465 (2). 466.
Rossier, G. 464. 469.
Rost 292. 293 (3).
Rost, Eug. 7.
Rost, Frz. 153.
Rost, Gg. 96.
Rost, P. 188.
Rotgans 516. 520 (2).
Roth, E. 143 (2).
Roth, O. 477.
Roth, P. 408.
Roth, W. 398.
Roth, Walt. 130.
Rothberger 397.
Rothe 16.
Rothenbücher 228.
Rothert 252.
Rothmann 343.
Rothmund 384. 386.
Rothpletz 236. 239 (2).
Rothstein, M. 13.
Rothstein, W. 252.
Rotky 383.
Roud 462. 463. 468.
Rougier 463.
Roussel 452. 453.
Roussy 458.
Roux, C. 464. 468.
Roux, P. 205.
Roux, W. 137. 143.
Rovsing 488.
Rowan 450. 452.
Rubeli 438. 442. 446 (2).
Rubens 11. 18.
Rubner 4. 18.
Rubritius 383.
Ruck 428. 429 (2).
Rudberg 510.
Rücker 60.
Rückert 229. 238. 239.
Rüdin 231.
Rüegg 476.
Ruepprecht 238.
Rügheimer 178.
Rühl 187.
Rühl, Alfr. 13.
v. Rümelin, M. 279 (2).
v. Rümker 20. 21.
Rütimeyer 430.
Ruge, A. 155.
Ruge, Gg. 477. 482.
Rugenstein 205.
Ruggli 272.
Ruhland 141.
Ruhm 50.
Ruitinga 516. 519.
Ruland 289. 293.
Rumpel 8.
Rumpf 43.
Runge, C. 118. 121 (2).
Runge, H. 120.
Runge, W. 177.
Runnström 506.
Runze 2.
Rupe 428. 432. 433.
Rupp 188. 190.
Rupp, Hans 15.
Ruska 155.
Ruska, F. 441.
Rust 184.
Rusterholz 478. 482.
Ruttin, Er. 403.
Ruttin, Mor. 404.
v. Ruville 141.
de Ruyter 6.
Rydbeck 503.
Rydberg, J. Rob. 504.
Rygg 494.
Ryhiner 433.
Ryser 442.
Rytz 444.
Rzach 383. 386.

S.

v. Saar 373.
Sachau 10. 17.
Sachs, Arth. 65.
Sachs, E. 186.
Sachs, Frz. 14.
Sachs, Hans 87.
Sachs, Heinr. 62.
Sachs, M. 399.
Sachs, O. 403.
Sachsse, Eug. 41.
Sachsse, Hugo 261.
Sack 205.
Saghin 351 (2).
Sägmüller 279.
Sänger 86.
Sahlgren 511.
Sahli 440. 446.
Saitzew 476.
Sales 450. 452.
Salfeld 119.
Salge 267. 268. 269. 273.
v. Salis 263. 264.
Salkowski, E. 5. 18.
Salkowski, H. 253.
Salomon, Fel. 203.
Salomon, Hugo 400.
Salomon, R. 324. 328 (2).
Salomon, W. 156. 157.
Salomonsen 488. 492.
Saltet 516. 520.
Saltykow 430.
Salus, Gottl. 383.
Salus, Rob. 383.
Salverda de Grave 522.
Salz 155.
Salzer 230.
Salzer, Ed. 328.
Salzer (Wien) 402.
Salzmann 361. 365.
Samel 50.
Samelson 270.
Samter 186.
Samuelsson 512.
Sandberger 234. 238.
van de Sande-Bakhuyzen, E. F. 527.
van de Sande-Bakhuyzen, H. G. 526.
v. Sanden 120.
Sander, B. 408.
Sander, P. 381. 386.
Sandoz 471.
Sandqvist 512.
Sanial 451.
Sapper 270. 273.
Saran 80. 81.

Digitized by Google

Sarasin, Chr. 459. 460.
Sarasin, F. 433 (2).
Sarauw 491.
Sarrazin 343.
Sars, Gg. Ossian 496. 498.
Sars, Joh. E. 496.
Sartorius, K. 280. 283.
Sartorius v. Waltershausen 268.
Sarwey 261. 264 (2).
Sattler 186.
Sattler, Hub. 197. 206.
Sauer, Aug. 383. 386.
Sauer, B. 174. 177. 178. 180.
Sauer, Jos. 94. 100.
Sauerbruch, Ferd. 477. 482.
Sauser-Hall 471.
Savor 401.
de Savornin Lohman 528.
Sax 380.
Saxtorph-Stein 489.
v. Scala 374. 376.
Schaade 65.
Schacherl 407.
Schacht 465.
Schade 177.
Schaedel 328.
Schaeder 174. 179.
Schaefer, B. 393.
Schaefer, Clem. 65.
Schäfer, Dietr. 10. 17.
Schaefer, K. 7.
Schaefer, Konr. 204.
Schaefer, P. 9.
Schaeffer, Jean 62.
Schaeffer, Osk. 153.
Schaeffer-Stuckert 87. 91.
Schaer, A. 480.
Schaffer (Wien) 408.
Schaffer, F. 444.
Schaffer, Jos. 396. 410.
Schaffnit 50.
Schaldemose 488. 492.
Schalfejew 16.
Schall 203.
Schang Yen Liu 325. 328.
v. Schanz, Gg. 289.
Schardt 481. 482.
Scharfenberger 272.
Scharfetter 364.
Scharizer 363. 366.
Scharling 487.
Schattenfroh 396. 410.
Schatz 374.
Schauder 108.
Schauenstein 362.
Schaum 109.
Schauta 396. 410 (2).
Schaxel 168.
Scheel 279.
Scheel, V. 489.
v. Scheele 221.
Scheer 64.
Scheff 397. 410.
Scheffer 16.
Scheffer, F. E. C. 519.
Scheibe 78. 81.
Scheiber 204.
Schelble 97.
Scheller 62.
Scheller, Arth. 385.
Schellhorn 9.
Scheltema 521.
Schenck, A. 141.
Schenck, F. 217.
Schenck, M. 218.
Schenck, Rud. 254. 256.
Schencke 493. 496.
Schenk 382.
Schenkl, A. 381.
Schenkl 364.
Schenkl, Heinr. 363. 366.
Scherber 402.
v. Scherer 393.
Schering 204.
Scherman 234. 239.
Schermann 227.
Scherrer 154.
Schetelig 497.
Scheu 205.
Schewior 255.
v. Schey 394.
Schian 105. 106 (2). 110.
Schick 233. 238.
Schick, B. 402.
Schickele 269.
Schidloff 460.
Schieck 138. 143.
Schiedermair 47.
Schiefferdecker 44.
Schiemann 11. 17.
Schiemenz 20. 21.
Schiff, Arth. 401.
Schiff, Walt. 395.
Schiffner, V. 406.
Schilling 9.
Schimmelpfennig 59.
Schindler 393.
Schinz, Hans 480. 482.
Schinz, M. 480.
Schiötz, Hjalm. 493. 494 (2).
Schiötz, Osk. Em. 496. 498.
Schissel v. Fleschenberg 375.
Schittenhelm 176. 179. 185.
Schjerning 5.
Schjött 495.
Schläpfer 431.
Schlagenhaufer 397.
Schlaginhaufen 481. 482.
Schlagintweit 292.
v. Schlatter 279. 283.
Schlayer 231.
v. Schlayer 4.
Schlecht 177.
Schlegel 96. 100.
v. Schleich 280. 283.
Schleip 292. 293.
Schleißner 383.
Schlenk 167.
Schlenz 380.
Schlesinger, Eug. 269.
Schlesinger, H. 398.
Schlesinger, L. 109. 110. 111.
Schlesinger, W. 401.
Schlick 263.
Schlitter 498.
Schloffer 381. 386.
Schlögl 393.
v. Schlosser 406.
Schlösser, K. 230.
Schlösser, Rud. 167.
Schlössmann 281.
Schlunk 324. 327.
Schlüter, O. 140. 144.
Schmaltz 20.
Schmarsow 200. 207.
Schmauss 237.
Schmedes 88.
Schmeidler 204.
Schmekel 130.
Schmerber 385.
Schmid, Alfr. 154.
Schmid, Ferd. 201. 207.
Schmid, Heinr. Alfr. 118. 121.
Schmid, Jul. 62.
Schmid, W. 281. 284.
Schmid, Walt. 364.
Schmidlin 252.
Schmidt, A. (Berlin) 12. 18.

Digitized by Google

Schmidt, A. (Halle) 135. 137. 138. 143.
Schmidt, A. (Heidelberg) 156.
Schmidt, Arth. B. 279.
Schmidt, Bernh. 97.
Schmidt, C. 432. 434.
Schmidt, E. 218. 221.
Schmidt, Erh. 64. 67.
Schmidt, F. 155.
Schmidt, F. (Frankf.) 90. 91.
Schmidt, Ferd. Jak. 13.
Schmidt, Gerh. 254. 256.
Schmidt, Gg. Benno 153.
Schmidt, H. R. 205.
Schmidt, Hans 279.
Schmidt, Hans (Kiel) 179.
Schmidt, Heinr. 325.
Schmidt, Hub. 15.
Schmidt, J. 50.
Schmidt, J. E. 291.
Schmidt, K. 2.
Schmidt, K. (Halle) 140.
Schmidt, M. 16.
Schmidt, Mart. Benno 290. 293.
Schmidt, P. 105. 106. 107. 110.
Schmidt, P. W. 428. 429(2). 434.
Schmidt, R. (Leipzig) 196. 206.
Schmidt, R. (Münster) 255.
Schmidt, R. Rud. 283.
Schmidt, Rud. 43.
Schmidt, Rud. (Prag) 382. 386.
Schmidt, T. 115.
Schmidt, V. 491.
Schmidt, W. (Bonn) 47.
Schmidt, W. (Wien) 408.
Schmidt-Rimpler 343.
Schmidt-Rimpler, Walt. 137.
Schmied-Kowarzik 408.
Schmiedeberg 268. 273.
Schmiedel 475.
Schmieden 138. 143.
Schmiegelow 489.
Schmincke 231.
Schmitt, A. 230.
Schmitt, Alb. 371.
Schmitt, F. 232. 239.
Schmitt, G. 156.
Schmitt, R. 12.
Schmitz 450.
Schmitz, E. 87.
Schmitz, F. W. 168.
Schmitz, K. 139.
Schmitz, O. 175.
Schmitz, O. (Basel) 429.
Schmitz-Kallenberg 255.
Schmiz 44.
Schmöle 253.
v. Schmoller 10. 17.
Schmutzer 531.
Schnaudigel 86. 91.
Schnedermann 196.
Schnee 65.
Schneider 110.
Schneider (Berlin) 17.
Schneider, A. 272.
Schneider, Alfr. 66.
Schneider, Arth. 270.
Schneider, E. 95.
Schneider, F. 86. 88.
Schneider, Ferd. Jos. 385.
Schneider, H. 13.
Schneider, H. (Leipzig) 204.
Schneider, Hans 385.
Schneider, Jak. 432. 434.
Schneider, J. J. 433.
Schneider, K. Kamillo 406.
Schneider, M. 65.
Schneider, Rud. 231.
Schneider, W. 167.
Schneidewind 140.
Schnerich 409.
Schniewind 136.
Schnitler 496.
Schnittger 507.
Schnitzer 234.
Schnitzler 398.
Schnürer 450. 453.
Schnyder 441.
Schöll 153. 157.
Schoeller 16.
Schoen, P. 114. 115 (2).
Schoen, W. 198.
Schönberg 431.
Schönborn, S. 156.
Schönborn, Siegfr. 153.
Schönborn, Walt. 152.
Schöndorff 44.
Schöne, Gg. 129.
Schöne, H. 130. 131.
Schönemann 441.
Schönflies 89. 91.
Schöngen 522.
Schönwerth 229.
Schoetensack 429.
Scholl 203.
Scholl (Graz) 363. 366.
Schollenberger 476.
Scholte 518.
Scholten 516.
Scholtz, M. 130.
Scholtz, Walt. 186. 190.
Scholvin 203.
Scholz, Harry 186.
Scholz, Heinr. 2.
Scholz, R. 203.
Scholz, W. 362.
Schoorl 531 (2).
Schorbach 272.
Schorer 450. 452.
Schott, R. 59. 60 (2).
Schott, Sigm. 154.
Schottelius 96.
Schottky 11. 17.
Schottlaender 400.
de Schoulepnikow 468.
Schouten 531.
Schrader, H. 88. 91.
Schrader, O. 64. 67.
Schram 407.
Schrauth 16.
Schreiber, Jul. 185. 190.
Schreiber, Ludw. 153.
Schreiber, O. 115.
Schreinemakers 526. 527.
Schreiner, Jak. 394.
Schreiner, K. E. 494. 498.
Schreuder 497.
Schreuer 42.
Schrijnen 530.
Schrijver 517.
Schröder, Edw. 118. 121.

Digitized by Google

Schröder, F. 48.
Schröder, H. 5.
Schröder, Heinrich 178.
Schröder, Knud 489.
Schröder, P. 128. 131.
Schröder, R. 151.
Schröder, Rob. 262.
Schröder, Willy 189.
v. Schröder 404. 411.
Schrödinger 408.
Schrörs 42. 48.
Schröter, Er. 205.
Schröter, J. F. 497.
Schröter, P. 198.
Schrutka v. Rechtenstamm 394. 410.
Schubert 221.
Schubert, R. 188.
v. Schubert 151 (3). 157.
Schubotz 16.
Schuchardt 362.
Schucht 21.
Schück 507. 509. 513.
Schücking, L. 167. 169.
Schücking, Walt. 217.
Schuh 523.
Schüle 96.
Schüller, Arth. 400.
Schüller, R. 395.
Schüpfer 228. 239.
Schürmann 138.
Schürr 271.
Schütt 129. 132.
Schütz, Em. 398.
Schütz, F. 186.
Schütz, G. 9. 18.
Schütz, Hugo 199.
Schukowitz 365.
v. Schullern 372.
Schulte, Aloys 45. 48.
Schulten 79. 81.
Schultheß 271.
Schultheß, O. 442. 446.
Schultheß, W. 477.
v. Schultheß-Rechberg 475.
Schultz, Frz. 270. 273.
Schultz, J. Heinr. 165.
Schultz, Rud. 95.
Schultz-Gora, 270. 273.
Schultze, Alfr. 95.
Schultze, Aug. Siegm. 268.
Schultze, Bernh. 164.
Schultze, E. 116. 121.
Schultze, F. 43. 48. 49.
Schultze, L. 219. 221.
Schultze, O. 88.
Schultze, Osk. 290. 293.
Schultze, V. 127. 131.
Schultze, Walt. H. 116.
Schultze-Galléra 141.
Schulz, Alf. 57(4).
Schulz, Arth. 137. 138.
Schulz, Aug. 141.
Schulz, F. 165.
Schulz, F. (Kiel) 175.
Schulz, Hugo 128. 131.
Schulz, O. 204.
Schulz, Osk. 78.
Schulze, Alfr. 189.
Schulze, Arth. 220.
Schulze, Frz. Eilh. 10. 18.
Schulze, Heinr. 141.
Schulze, L. 260.
Schulze, Mart. 184. 189.
Schulze, W. 11. 17.
v. Schulze-Gävernitz 95. 100.
Schumacher, H. 45. 48.
Schumacher, J. 50.
v. Schumacher 373. 375.
Schumann 89. 91.
Schumpeter 360.
Schur 13.
Schur, F. 272. 273.
Schur, Heinr. 400.
Schuster 7.
Schutter 521.
Schwab 100.
Schwalbe, E. 261. 264.
Schwalbe, G. Alb. 269.
Schwally 187.
Schwantke 220.
Schwartz, Ed. 270. 273.
Schwarz, Bertalan 197.
Schwarz, Em. (Halle) 138.
Schwarz, Em. (Wien) 398.
Schwarz, G. 403.
Schwarz, H. 10. 17.
Schwarz, H. (Greifsw.) 130. 131.
Schwarz, K. 400.
Schwarz, O. 198. 207.
Schwarz, P. 203.
Schwarz, Rob. 99.
Schwarzschild 12.
v. Schweidler 374. 376.
Schweitzer 199.
Schweizer, P. 479. 483.
Schwendener 10.
Schwendimann 442. 446.
Schwenkenbecher 86. 91.
Schwenter 441.
Schwenter, Frau Dr. 441.
v. Schwerin 3.
Schwering 254. 256.
Schwerz 444.
Schweydar 16.
Schwiedland 395.
v. Schwind 394.
Schwyzer 479. 483.
Scupin 141.
Sechehaye 458 (2).
Seckel 2. 3 (2). 17.
Seddig 90. 91.
Seeberg, Er. 127.
Seeberg, R. 2.
Seeck 251. 253. 256.
Seefelder 198.
Seeger 176.
v. Seelhorst 117. 121 (2).
Seeliger, Gerh. 200. 207.
Seeliger, R. 16.
v. Seeliger 236. 239.
Seelmann 189.
Seemann-Kahne 168.
Seemüller 404.
Seger 65.
Segerstedt 507.
Segesser v. Brunegg 440.
Segner 293.
Sehling 77 (2).
Seidel 153.
Seidel, Rob. 480.
Seidler, E. 395.
Seidler, G. 394.
v. Seidlitz 167.
Seifert 290. 293.
Seiffert 199.
de Seigneux 456. 460.
Seiler (Bern) 441.
Seippel 483.

Digitized by Google

Seippel, A. 495.
Seith 99.
Seitz, Ant. 227.
Seitz, Arth. 199.
Seitz, Ch. 457. 458.
Seitz, K. 230. 238.
Seitz, L. 78. 81.
Selander 512.
Seler 12.
Seliger 205.
Selle 66.
Sellheim 280. 283.
Sellin 175. 179.
Selling 292.
Selmer 328.
Selter 199.
Selz 47.
Semeka 228.
Semper 373. 376.
Semrau 130. 132.
Senfelder 401.
Seng 152.
Senn 432. 434.
Seppelt 60.
Seraphim 188.
Sering 11. 17.
Sernander 512. 513.
Serrurier 526.
Sesan 351.
Sethe 114. 117. 118. 121.
Settegast 203.
Seufferheld 282.
Seuffert 363. 366.
v. Seuffert 228. 238.
Seybold 281.
Seydel, M. 205.
v. Seydel 229.
Sganzini 443.
Shek v. Vugrovec 395.
Siber 195. 196 (2). 206.
v. Sicherer 230.
Sick 199.
Sickel, H. 205.
Sickel, W. 268.
Sickenberger 60. 66.
Sidler-Huguenin 477.
Siebeck 108. 110.
Siebeck, R. 153.
Siebenmann 430. 434.
Sieber 440.
Sieburg 262.
Siebs 64. 67 (2).
Siefert 137. 138.
Sieg 178.
Siegbahn 504.
Sieger 363. 366.
Siegfried 198.
Sieghart 395.
Sieglbauer 199.
Sieglin 11.
Siegrist 440. 446.
Siegwart 450. 452.
Sielisch 119.
Siemerling 174. 176 (2). 180.
Sierp 283.
Sieveking 476.
Sievers, Ed. 200. 206. 207.
Sievers, W. 105. 108. 111.
Sieverts 204.
Sigg 467. 468.
Sigmund 385.
Sigwart 9.
Sijmons 522.
Silberschmidt 477. 482.
Silex 5.
Sillib 157.
Simmel 271. 273.
Simon, H. 118. 121.
Simon, Jul. 235.
Simon, M. 272.
Simon, R. 234.
Simon, Siegfr. 119.
Simon, Th. 252.
Simonius 429.
Simons 216.
Simons, D. 528.
Simroth 203.
Sindballe 488.
Singer, G. 399.
Singer, Heinr. 380.
Singer, Jak. 382. 386.
Singer, Isid. (Wien) 395.
Singer, Sam. 442. 446.
Sinzheimer 229.
Sioli 85. 86 (2). 91.
Sirén 507 (2).
Sirk 408.
Sirven 464. 465.
Sissingh 519.
Sitte 374.
de Sitter 526.
Sittmann 230.
Six 371.
Six, J. 518.
Sjögren 512.
Sjögren, H. 510.
Sjövall 502.
Skalsky 411.
Skalweit 109. 110.
Skalweit, B. 189.
Skedl 381.
Skeie 493.
Skita 99.
Sklenář 407.
Skottsberg 512.
Skrabal 364.
Skulerud 496.
Skutetzky 383.
Skutsch 199. 207.
Slettengren 503.
Slotty 168.
Sluiter 518. 520.
Smend, Jul. 251. 252 (2).
Smend, Rud. 43.
Smith, Em. 496.
Smith, Fr. 205.
Smith, L. 504.
Smits 519. 520.
Smits, J. C. P. 526.
Snellen 529. 531.
Sneyders de Vogel 526.
Sobotta 290.
Sobrero 472.
v. Soden, Hans 2.
Söderlund 513.
v. Sölder 401.
Soellner 99.
Sörensson 503.
Soetbeer 107.
Sohm, Rud. 196.
Sokolowsky 325.
Solberg 496.
Solereder 79. 81.
Solger 129.
van Someren 531.
Sommarin 503.
Sommer, E. 477. 482.
Sommer, Ferd. 166.
Sommer, Rob. 106. 111.
Sommerfeld 236. 238. 239.
Sommerfeldt, A. 496.
Sommerlad 141.
Sonn 189.
Sonnenburg, P. 253. 256.
Sonntag, E. 96.
Sorgo 400.
Sormani 517.
Sottile 456.
Sowade 139.
Spacil 371.
Spahn 270. 273.
Spalteholz 198.
Spangenberg, Hans 189.
Spannagel 254. 256.
Spät 383.
Specht, G. 77. 81.
Specht, W. 231.
Graf v. Spee 176. 179.
Speiser 272.
Speiser, Fel. 433.
Speiser, P. 429.
Spemann 12.
Spengel 108. 111.
Spengler, Er. 364.
Spengler, G. 463. 464.
Sperl 394.
Sperlich 375.
Spethmann 16.
Speyer 90.
v. Speyr 440. 446.
Spiegel 14.
Spiegel, L. 381. 386.
Spiegelberg 270. 273.
Spielmeyer 231.
Spies 130. 131.
Spieß 86. 91.
Spieß, O. 433.
Spiethoff 165. 168.
Spiethoff, Arth. 381. 386.

Digitized by Google

Spina 385 (2).
Spinner 473. 474.
Spiro 269.
Spiro, J. L. 468.
Spitaler 384. 386.
Spitta, F. 267 (3).
Spitta, Heinr. 281.
Spitta, Osk. 7.
Spitzer, Bert. 402.
Spitzer, Hugo 363.
Spitzer, Leo 408.
Spitzy 400.
Spranger 201. 207.
Springer 383.
Spronck 528. 531.
Sprung 375.
Spuler 78.
v. Srbik 364.
Staaff 510. 513.
Stadelmann 6.
Stadler, F. 480.
Staeckel 155. 157.
Stähelin, Fel. 432.
Stähelin, Rud. 430. 434.
Staehler 15.
Staehli 478.
Staehlin, K. 271.
Staehlin, O. 79. 81.
Staerk 163 (2). 164. 168.
v. Staff 343.
Stage 327.
Stahl, E. 166. 169 (4).
Stahl, J. Matth. 253.
Stamm 492 (2).
Stammler 135. 136 (2).
Stampe 128.
Standfuß 481.
Stang 493.
Stange, C. 115. 120. 121.
Stangl 291. 293.
Stanonik 359.
Stapper 267.
Starck 153.
v. Starck 176. 179 (2).
Stargardt 44.
Stark 179.
Starke 130.
Starkenstein 383.
Stäubli, K. 478.
Staudacher 283.
Staude 262. 264.
v. Stauffenberg, Frhr. 232.
Stave 507. 513.
Stavenow 510. 513.
Steche 90.
Steck, Rud. 439. 446.
Steck, Th. 446.
Steensby 492 (2).
Steensma 529.
Steenstrup 490.
Steffen 499.
Steffens 450. 453.
Steiger 440.
Steiger, M. 441.
Steiger, O. 478.
Steil 365.
Stein 385.
Stein, A. 186.
Stein, F. 197.
Stein, Fritz 167.
Stein, O. 403.
Stein, Ph. 90.
Stein, Walt. 119. 121.
Steinach 382.
Steinacker 374.
Steinbeck 59. 67.
Steinberger 120.
Steinberger, L. 235.
Steinbrück 141.
Steinbrück, Walt. 456.
Steinbüchel v. Rheinwall 362.
Steindorff 201. 206.
Steiner 270.
Steiner, H. 476.
Steiner v. Pfungen 400.
Steinherz 384. 386.
Steinike 327.
Steinitz 66.
Steinlechner 360. 361.
Steinmann, Alf. 57.
Steinmann, F. 441.
Steinmann, G. 45. 49.
Steinmann, P. 433.
Steinmetz 518. 520.
Steinmetzer 380. 386.
v. Steinmeyer 78. 80.
Steinwenter 361.
v. Stejskal 399.
Stellwaag 80.
Stempell 251. 254. 256.
Stengel (Greifswald) 129.
Stengel (Marburg) 220. 221.
v. Stengel 228.
Stenger 186. 190.
Stenström 502.
Stephan 216.
Stephinger 280.
Stepp 107.
Stern, F. 177.
Stern, Lina 457.
Stern, O. 90.
Stern, R. 402.
Stern, W. 328.
v. Stern 140. 143.
Sternberg, K. 397.
Sternberg, Max. 398.
Sternfeld 12.
Stertz 62.
Stettbacher 480.
Stettiner 328.
Steudel, H. 6. 18.
Steuer 375.
Steuernagel 59. 67.
Steup 98.
Steyrer 372. 375.
Stich 116. 121.
Stickel 9.
Stickelberger 99. 100 (2).
Stieda, Alex. 138.
Stieda, Alfr. 186.
Stieda, L. 185.
Stieda, W. 200. 207.
Stier 9.
Stierlin 478.
Stigler 398.
Stille 118. 121.
Stille, A. G. H. 502.
Stimming 66.
Stimming, Alb. 117. 121.
Stintzing, Rod. 164. 168 (2).
Stintzing, Wolfg. 197.
Stjernberg 505. 506.
Stobbe 202.
Stock, Wolfg. 164. 169.
Stockinger 409.
Stoeckel 176. 180.
Stöhr, A. 405.
Stöhr, C. 179.
Stöltzner 138. 144.
Stölzel 3.
Stölzle 291. 293.
Störk 397. 410.
Störmer 263.
Störmer, C. 497.
Störring 46. 48.
Stoll 281.
Stollé 156.
Stolte 9.
Stolz, Alb. 269.
Stolz, M. 362.
Stolz, O. 375.
Stolze, W. 188.
Stomps 519.
Stooß, K. 394. 410.
Stooß, M. 440. 446.
Stoppany 478 (2). 482.
Storch 62.
Stortenbeker 527.
Stoß 233. 239.
Stoy, Fritz 66.
Stoy, Steph. 167.
Strack, H. L. 2.
Strahl 106. 110.
Strandgaard 489.
Stransky 400.

Digitized by Google

Strasburger 86. 91.
zur Strassen 89. 91.
Strasser, Alois 398.
Strasser, Hans 440. 446.
Straßmann, Fritz 5. 18.
Straßmann, P. 6.
Strathmann 151.
Straub 94. 96 (2). 100.
Straub, H. 232.
Straub, M. 516. 520.
Straubel 167. 169.
Straubinger 94.
Strauch 7.
Strauch, Ph. 139. 143.
Straus 272.
Strauß 6.
Sträußler 382.
Streck 292.
Streckeisen 430.
Strecker, F. 62.
Strecker, K. 13.
Strecker, W. 220.
Strecker, W. (Leipzig) 202.
Streintz 364.
Streißler 362.
Streißler, Jos. 364.
Streit 186.
Streitberg 233. 238.
Strengers 531.
Strich 235.
Strieder 204.
Strindberg 506.
Strisower 394.
Stroele 473.
Strömgren 491. 492.
Strömholm 507. 511. 512.
Strohl 481.
Strohmayer 165.
Stromer v. Reichenbach 237.
Stroux 432. 434.
Strubell 47.
Struck 14.
Struker 256.
v. Strümpell 195. 197. 206.
Struve 11. 18.
Struycken 516.
Strzyzowski, C. 464. 466. 467. 468.
Strzygowski, Jos. 405. 410.
Stuart 521.
Stübel 165.
v. Stubenrauch 230.
Stuber 97.
Stückelberg 432.
Studer 443. 445. 446. 447.
Studniczka 200. 206.
Study 45. 48.
Stufler 371.
Stuhlfauth 2. 17. 175.
Stuhlmann 324.
Stumme 202. 206.
Stummer v. Traunfels 364.
Stumpf, C. 10. 17.
Stumpf, Jul. 290.
Stumpf, M. 229.
Sturm, Rud. 63.
Stursberg 44.
Stutz 42. 48.
Stutzer 187.
Suchier, Walt. 120.
Suchier, Wolfr. 143.
Sudhoff 197. 206.
Sueß, Frz. 406. 410.
Suida 364.
Sulze 107.
Sundén 499.
Sundius 512.
Supan 64. 67.
Süpfle 231. 233.
Süring 18.
Süss 204.
Süßheim 235.
Suter 430.
Suter, J. 480.
Sutter 98.
Sütterlin 98.
Suyling 528.
Svedberg 512.
Svedelius 512.
Svenson 509. 513.
Svensson 503.
Svensson, Bernh. 504.
Sverdrup 496.
Swaen 518.
Swallow 472.
Swarzenski 88.
Swellengrebel 517.
Switalski, Mart. 58.
Switalski, Wlad. 57. 58.
Swoboda, H. 408.
Swoboda, Heinr. (Prag) 383. 386.
Swoboda, Heinr. (Wien) 393.
v. Sybel 219.
v. Sydow, C. W. 503.
Sylow 497.
Sylwan 499 (2).
Syring 452.
Szász 90.
v. Szily 97.
Szivessy 255.

T.

v. Tabora 269.
Tagliabò 91.
Taillens 464.
Take 220.
Talma 528. 531.
Tambor 444. 446.
Tammann 118. 121.
Tamsen 325. 328.
Tandler 393. 396 (2). 410.
Tangl 11. 17.
Tannhäuser 14.
v. Tappeiner, F. H. 129.
v. Tappeiner, H. 229. 238.
Tappolet 431. 434.
Taranger 494.
Tarnawski 351
Taschenberg 140.
Taverney 465 (2). 466 (2).
Teichgräber 325.
Teichmann 87.
Teleky 402.
Telemann 186.
Tendeloo 524. 527.
Tenow 506.
v. Terramare 402.
Tertsch 408.
Tesař 381.
v. Tessen-Wesierski 60.
Tezner 395.
Thaler 402.
Thaer 131.
Thélin 464.
Thellung 481.
Thiel, Alfr. 220.
Thiele, Gg. 130.
Thiele, J. 271. 273.
Thiem 142.
Thiemann, J. 165.
Thieme 196. 206.
Thiemich 198. 206.
Thienemann 255.
Thierfelder (Musikl.) 264.
Thierfelder, Hans 282. 284.
Thierry 526.
Thiersch 98. 100.
Thies 107.
Thilenius 325.
Thirring 409.
Thoma 152.
Thomae, F. 283.
Thomae, J. 166.
Thomae, K. 109.
Thomas, Em. 13.
Thomas, K. 9.
Thommen 431. 434.
Thoms 12. 18.
Thomsen, Andr. 253.
Thomsen, V. 491.

Digitized by Google

Thorbecke 155.
Thorling 509. 513.
Thormann, F. 446.
Thormann, Ph. 439. 446.
Thorn 503.
Thörnell 510.
Thorner 8.
Thorsöe 491.
Thrämer 271.
Thudichum 458 (2).
Thue 497. 498.
Thuesen 497.
Thümmel 163. 168.
Thunberg 501.
Thurau 130. 131.
Thurgood 496.
Thurneysen 45. 48.
Thyrén 501.
Tièche 478.
Tiercy 460.
Tietze, Hans 408.
Tiktin 17.
Tilanus jr. 517. 520.
Tillmann 42. 48.
Tillmanns 197.
Tillmans 90.
Tilmann 47.
Tilp 343.
Timmer 517.
Timpe 255.
Tingvall 509.
Titius 114. 115. 120.
Titze 115. 121.
Többen 253.
Tobeitz 362.
Tobler, F. 255.
Tobler, G. 442. 444. 445. 446.
Tobolka 385.
Toendury 459.
Tönnies 175.
Tönniessen 78.
Töplitz 178.
v. Töply 398.
Toepper 21.
Törne 502.
Törnqvist 504.
Toischer 384. 386.
Toldt 396.
Tolkiehn 188.
Tollens 119.
Tollinger 375.
Tomasczewski 8.
Tomazzoni 365.
Tomek 360. 365.
Tonnelat 457.
Topolanski 401.
Torbiörnsson 510.
Torczyner 408.
Torm 487. 492.
Torp 496.
Torp, C. 487.
Torup 494. 498.
de Tourtoulon 463.
Trabert 404.
Träger 216. 217 (2).
Trana 498.
Traub 279. 283.
Traube 13. 18.
Trauner 362. 365.
Trautmann, G. O. 110.
Trautmann, Mor. 45.
Trautmann, R. 384. 386.
Trautz 156.
Trendelenburg, P. 97.
Trendelenburg, W. 373. 375.
Trenkle 95.
Treplin 205.
Treub 516. 520 (2).
Treutlein 291.
de Tribolet 473.
Triebs 60.
Triepel, H. 62.
Triepel, Heinr. 3. 17.
Trojan 385.
Troeltsch, E. 11. 17.
Troeltsch, Walt. 219. 221.
Tröndle 482.
van Trooyn 517.
Trumpler 86.
Trumpp 280.
Tschermak v. Seysenegg 381. 386.
v. Tschermak, G. 404.
Tscherniavsky 460.
Tscherning 488.
Tscherning, E. A. 489.
Tschirch 440. 446.
Tschlenoff 441.
Tschudi 324. 325. 327. 328.
Tschulok 481.
ubandt 141.
v. Tubeuf 227. 228 (2). 239.
Tuczek 216. 217 (2).
v. Tuhr 267. 268 (2).
Türler 443.
Tumarkin, Frl. 443.
Tumlirz 374. 376.
Tunberg 511.
Tuneld 503.
Tunmann 441.
Tuor 450. 452.
Turba 407.
Turmann 449. 450 (2). 452.
Tuxen 491.

U.

Uchermann 494.
Uckeley 184. 189.
Ude 360.
Uebersberger 406.
Uffenheimer 231.
Uffenorde 116.
Ugglas 511.
Uhl 188.
Uhlenbeck 525.
Uhlenhuth 269. 273.
Uhlig 129.
Uhlig, C. 281. 284.
Uhlig, J. 47.
Uhthoff 61. 67.
Ulbrich 402.
Ule 263. 264.
Uller 109.
Ullmann, Em. 400.
Ullmann, K. 401.
Ulmann 129.
Undén 501.
Ungar 43.
Unger 431. 434.
Unger, L. 399.
Ungnad 167. 169 (2).
Unterberger 186.
v. Unwerth 220.
Uphues 140.
Urbantschitsch 362.
Urbantschitsch, E. 403.
Urbantschitsch, V. 396. 410.
Ursprung 451. 453.
Ussing 488.
Utitz 263.

V.

v. Vaerst 233. 239.
Vageler 189.
Vahlen, E. 138.
Vahlen, Th. 130. 132.
Vaihinger 139.
Vajda 400.
Valentin 98.
Valentin, Fr. 441.
Valentiner 155.
van Valkenburg 517.
Vandenhoff 255.
Vangensten 496.
Vannod 441. 445 (2).
Vanselow 17.
Varenius 505. 506.
Varnhagen 78. 81.
Vedel 490.
van der Veen 519.
van der Veen, E. 527.
van Veen 528.
Vegard 497.
Veiel 232.

Digitized by Google

Veil 270.
Veillon 433.
Veit 137. 143.
Veit, O. 218.
van Veldhuizen 520.
Venema 522.
Veraguth 477.
Verdam 525.
Verocay 383.
Verschaffelt 515. 518. 520.
Versé 198.
Versluys 109.
Verweyen 47.
Verworn 41. 43 (2). 48.
Vestberg 509.
Vesterber 505. 507.
Veszi 45.
Vetter, Ferd. 442. 444. 446.
Vetter, Th. 479. 483.
Vetterlund 507.
Veyrassat 456. 460.
Vierhapper 407.
Vierkandt 14.
Vierordt 280.
Viëtor 219. 221.
Vigener 98.
Villiger 430.
Virchow 5.
Vischer, Eberh. 429. 434.
Vischer, F. 432.
Vischer, Rob. 117.
Vising 499 (2).
Visscher 528.
van Visselingh 522.
Visser 522.
Visser van Jjzendoorn 524.
Vitzthum v. Eckstädt 178. 180.
van der Vlugt 524.
v. Vöchting 282. 284.
Vöge 98. 100.
Völcker 153.
Völker 411.
Völter 515 (2).
Völtz 20.
Vörner 199.
Vogel, Em. H. 395.
Vogel, J. 203.
Vogel, J. Ph. 525.
Vogel, R. 283.
Vogel, Rud. 120.
Vogel, Walth. 16.
Vogelius 489.
Vogels 227.
Vogelsang 529. 531.
Vogler 19 (2). 21.
Vogt, A. 451.
Vogt, E. 109.
Vogt, F. 218. 221.
Vogt, R. 493. 495.
Vogt, Th. 497.
Vogt, W. 120.
Voigt, Alfr. 325 (2). 326. 329.
Voigt, Andr. 85. 90. 91.
Voigt, Heinr. 136.
Voigt, K. 255.
Voigt, Walt. 46.
Voigt, Wold. 117. 121.
Voigtländer 329.
Voit, Erw. 232. 239.
Voit, F. 106. 110.
Voit, M. 116.
Volait 465. 466 (2).
Volbach 282. 283.
Volk, R. 402.
Volkelt 200. 207.
Volkmann 187. 190 (2).
Voll 234.
van Vollenhoven 524.
Voller 325. 328.
Vollert 163.
Vollgraff, C. W. 522.
Vollgraff, J. A. 527.
Vollgraff, J. C. 529.
Vollmer 227. 233 (2). 238.
Vollmer, K. 167. 169.
Volmar 440.
Volmer 205.
Volquardsen 177.
v. Voltelini 394.
Volz 80. 81.
Volz, P. 279. 283.
Vondrak 404.
Vongerichten 167. 169.
Voorhoeve 517.
de Vooys 522.
Voretzsch 139. 143.
Vorkastner 129.
Vorländer 140. 144.
Vortmann 407.
Vosmaer 526. 527.
Voß, Aur. 236. 238.
Voß, F. 119.
Voß, O. 86. 91.
Vossius 106. 111.
Voßler 233. 238.
Vouga 472.
Vrede 252.
de Vries, E. 525.
de Vries, H. 519.
de Vries, Hugo 518. 520.
de Vries, J. 530.
de Vries, J. J. E. 529.
de Vries, S. G. 527 (2).
de Vries, W. M. 517. 520.
de Vries-Reilingh 522.
Vuilleumier 462
Vulliet 464.
Vulpius 153.
Vürtheim 525.

W.

Waag 154.
van der Waals 518. 519.
Wach 196. 206.
Wachenfeld 260. 261 (2).
Wachsmuth 85. 89. 91.
Wächter 476.
Wackernagel, Jak. 431. 434.
Wackernagel, Mart. 204.
Wackernell 373. 376.
Wadstein 499.
Waegeli 457.
Waehner 384. 386.
Waelsch 382.
Waentig 136. 143.
Waentig, Percy 204.
Waern 498.
Waern, L. M. 507.
Wätjen 154.
Waetzmann 65.
Waetzoldt 140. 144.
Wagemann 16.
Wagener 129. 131.
Wagenhäuser 280.
van Wageningen 520. 521.
Wagenmann 151. 152 (2). 157.
Wagner, A. (Berlin) 10.
Wagner, A. (Innsbruck) 374.
Wagner, Ant. 360.
Wagner, Art. 409.
Wagner, Chr. 279. 283.
Wagner, E. 237.
Wagner, F. 60.
Wagner, Gg. Aug. 402.
Wagner, H. 117. 121.
Wagner, Jul. 202. 207.
Wagner, K. L. 385.
Wagner, M. L. 16.
Wagner, P. 199.

Digitized by Google

Wagner, Pet. 451.
Wagner v. Jauregg 396. 410.
Wagner v. Kremsthal 384. 386.
Wahl 281. 284.
Wahlgren 511.
Wahlin 500.
Wahrmund 381.
Walb 43. 49.
Walbaum 281.
Walberg 502.
v. Waldberg 154.
Walde 374. 376.
Waldecker 3.
Waldeyer 4. 18.
Waldraff 155.
Walker, G. 395.
Walker, Rob. 441.
Walkhoff 230.
Walko 382.
Wallach 117.
Wallaschek 406.
Wallengren 503.
Wallengren, H. T. S. 504.
Walleser 155.
Wallisch 401.
Walser 444 (2). 445. 446.
Walser, E. 480.
Walsmann 261.
v. Walter 59.
Walter, Frz. 227.
Walter, F. K. 262.
Walter, Jul. 187.
Walthard 86. 91.
Walther, A. 110.
Walther, Andr. 15.
Walther, H. 107.
Walther, J. 135. 139. 140. 144.
Walther, W. 260. 263. 264.
Waltz 95.
Waltz (Hambg.) 324.
Walz, E. 152.
Wangerin 139. 143.
Wanner 47.
Wanner, F. 230.
Warburg, Em. 12.
Warburg, K. J. 507.
Warburg, M. 324.
Warburg, O. 13.
Warburg, O. H. 9.
Warming 488.
Warnekros, C. 9.
Warnekros, L. 5.
Waser 480.
Wasicky 403.
v. Wasielewski 153.
Wassermann, F. 232.
v. Wassermann 5.
Wassermeyer 44.
Wasserrab 229.
Waßmuth 362.
Watzinger 108.
v. Wayenburg 517.
Weber, A. 60. 66.
Weber, Alfr. 154. 157.
Weber, Arth. 107.
Weber, E. 8.
Weber, E. (Halle) 143.
Weber, Em. 42. 48.
Weber, Frz. 231.
Weber, Heinr. 109. 111.
Weber, Heinr. (Zürich) 482.
Weber, L. 177. 180.
Weber, M. 154.
Weber, M. (Zool.) 519. 520.
Weber, Ottok. 384. 386.
Weber, P. 167.
Weber, Rod. 456. 460.
Weber, Rud. 263.
Weber, Siegfr. (Zürich) 480.
Weber, Valent. 289. 293.
Weber, W. 522.
v. Weber 292. 293.
Wechsberg 401.
Wechßler 216. 218. 219. 221.
Wedekind. Edg. 272.
Wedekind, Rud. 119.
Wedemeyer 175.
Weege 142.
Weese 438. 442 (2).
Wegelin 440. 446.
Wegemann 179.
Wegener 220.
Wegner 255.
Wegner, R. 262.
Wegscheider 405. 410.
Wehlitz 156.
Wehnelt 11.
Wehrli 476. 481. 483.
Wehrung 267.
Weibel 402.
Weibull 503.
Weibull, C. J. 503.
Weichardt 78.
Weichselbaum 396. 410.
Weidenbach 109.
Weidenfeld 399.
Weidenreich 269.
Weigand 202. 207.
Weigel 220.
Weigert 203.
Weigl 227. 238.
Weil 15.
Weil, Edm. 382.
Weil, K. 381.
Weil v. Weilen 406.
Weiland 177.
Weiler 481.
Weimann 205.
Weinberger 401.
Weinel 164. 168.
Weinland, E. F. 78. 81.
Weinland, Rud. 282.
Weinmeister 205.
Weinreich, A. 175.
Weinreich, O. 142.
Weinschenk 237.
Weinstein 13.
Weisbach 14.
Weise 282.
Weiser 399.
Weismann 128.
Weiß, Alb. Maria 449. 452.
Weiß, Bernh. 2.
Weiß, Edm. (Wien) 404.
Weiß, Egon 381.
Weiß, J. (Graz) 359.
Weiß, Jul. (Wien) 401.
Weiß, K. 360. 365.
Weiß, O. 186.
Weißbach 203. 205.
Weißbrodt 58(3).
Weißenberg 9.
Weißenborn 143.
Weißenfels 119.
Weith 464.
Weitz 272.
Weitz, W. 281.
Weitzenböck, Rol. 364.
Weleminsky 383.
Wellander 511.
Wellauer 465.
Wellesz 408.
Wellhausen 117.
Wells 236.
Wellspacher 394.
Wellstein 272.
Welter 47.
Wenck 219.
Wenckebach 396. 410.
Wendel 143.
Wendland, J. 429. 434.
Wendland, P. 343.
Wendt 163. 168.
Wendt, G. 328.
Wenger 205.
Wenger, L. 228.

Digitized by Google

Wenger, P. 460.
Wengler 205.
Wensinck 523. 525.
Went 530. 531.
Wentscher 46.
Wentzel 12.
Wenzel 43.
Wenzel, B. 66.
Wepfer 99.
Werdenich 394.
Werdnik 409.
v. Werdt 373.
Werenskiold 497.
Werminghoff 140. 143.
Werner, Alfr. 481. 482.
Werner, Ch. 455. 457 (2).
Werner, E. 155.
Werner, Frz. 406.
Werner, R. 153.
Wernle 428. 429.
Wernstedt 502.
Wertheim 396. 410 (2).
Wertheim-Salomonsen 517. 520.
Werunsky 383. 386.
Wesener 189.
Wessel 489.
Wessely 290. 293.
Wessén 511.
Westenhöfer 7.
Wester 527.
Westergaard 487. 492.
Westman 508.
Westman, K. G. 508.
Westphal, Alex. 43. 49.
Westphal, W. 15.
Wetter 508.
Wetter, G. A. P. 508.
Wettstein 476.
Wettstein v. Westersheim 404. 410.
Wetzel 62.
Weule 202. 207.
Weyermann 438. 439 (2).
Weygandt 327.
Weyhe 203.
Weyl 175.
Weyman 233. 238.
Wibaut 519.
Wichelhaus 12. 18.
Wichmann 530. 531.
Wick 401.
Wicksell 501.
Wicksell, S. D. 505.
Wide 509. 513.
Wideroe 495.
Widman 511. 513.
Widmer 445 (4).
Widmer, J. 458.
Wiechert 118. 121 (2).
Wiechowski 382. 386.
Wiedemann, Eilh. 79. 81 (2).
Wiedemann, K. Alfr. 46.
Wiedenfeld 137. 143 (2).
Wieder 519.
Wiedersheim 96. 100 (3).
Wiedow 96.
Wiegand, F. 127.
Wieland, C. 429. 434.
Wieland, Em. 430. 434.
Wieland 237.
Wieland, Frz. 283.
Wieland, H. 270.
van der Wielen 519. 520.
Wien 166. 169.
Wien, W. 292. 293.
Wiener, Hugo 382.
Wiener, O. 195. 199. 200. 207.
Wienhaus 120.
Wiersma 521.
Wieruszowski 17.
Wiese, Berth. 140.
Wiese, Leo 254. 256.
Wiesel 400.
v. Wieser 373. 376.
v. Wieser (Wien) 393. 394 (2).
v. Wiesner 402.
v. Wiesner, Jul. 404.
Wigand 142.
Wiget 511.
Wigforss 503.
Wihlfahrt 98.
van der Wijck 529.
van Wijhe 521.
van Wijk 525.
Wijkander 498.
Wijnhausen 517.
Wijsman 531.
Wikander 508.
Wiki 457.
Wiklund 510.
v. Milamowitz-Moellendorf 2 (2). 10. 17.
Wilbrandt 280. 283.
Wilcken 233. 238.
Wilckens 272. 273.
Wilczek 462. 466. 467 (2). 469.
Wild, K. 154.
Wildbolz 441.
Wilhelm, A. 406.
Wilhelm Ernst, Großherzog v. Sachsen-Weimar-Eisenach 163.
Wilhelm, Eug. 166.
Wilhelm, F. 234.
Wilhelm, L. 272.
Wilke 177.
Wilke, F. 411.
Wilkens 179.
Wilkens, Cl. 490.
Will, L. 263.
Will, W. 12.
Wille, Jak. 154. 157.
Wille, Nordahl 496. 498 (2).
Willgerodt 99.
Willige 139.
Williger 6. 18.
Willkomm 168.
Willmann 383.
Willrich 119.
Willstätter 236. 239.
Wilmanns, K. 153.
Wilmot 459.
Wilms 152. 157.
Wiman, And. 511. 513.
Wiman, C. J. Jos. E. 512.
Windaus 118. 121.
Windelband 343.
Windelband, Wolfg. 155.
Windisch 199. 206.
Windisch, Hans 523.
Windrath 329.
te Winkel 517.
Winkelmann 167.
Winkler, Arn. 451. 453.
Winkler, C. 529. 531.
Winkler, Hans 324. 325. 327. 329.
Winkler, Hub. 65.
Winnefeld 14.
Winter, Frz. 46. 49.
Winter, Gg. 185. 190.
Winter, P. 326.
Winterberg 399.
Winternitz, Hugo 138.
Winternitz, Mor. 384.
Winternitz, Rud. 382.

Digitized by Google

Winternitz, W. 396.
Winterstein 261. 264.
Wintersteiner 398.
Wintgen 47.
Winther 492.
Wirén 511. 513.
Wirgin 509. 513.
Wirth, H. F. 16.
Wirth, R. 86.
Wirth, W. 203. 207.
Wirths 262.
Wirtinger 393. 404. 405. 410.
Wirtz 272.
Wislicenus 282. 284.
Wissowa 139. 143.
Witkop 98. 100.
Witkowski 203.
Witt 15.
Witte 255.
Wittek 362.
Witthoeff 324.
Wittich 268. 273.
Wittig 60. 66.
Wittmaack 165. 169.
Wittmack 12. 19.
Wittmayer 395.
Wittrock 510.
Wlassak 394. 410.
Wobbermin 151. 157.
Wölfler 381.
v. Woeß 371. 372 (2). 375.
Wohlenberg 76 (3). 81.
Wohlin 506.
Wohltmann 140. 144.
Woitsch 408.
Wojucki 351.
Woker 439. 442. 444. 445. 446.
Woker, Frl. 444.
Wolf, G. 98.
Wolf, Joh. 14.
Wolf, Kurt 280. 284.
Wolf, M. 156.
Wolfer 481. 482.
Wolff, Alfr. 269. 273.
Wolff, B. 262.
Wolff, Em. 235.
Wolff, Eug. 178.
Wolff, G. 430. 434.
Wolff, Gg. 238.
Wolff, H. 137.
Wolff, Jul. 472.
Wolff, K. 395.
Wolff, Leonh. (Bonn) 46. 49.
Wolff, L. (Jena) 167.
Wolff, Mart. (Jur.) 217.
Wolff, M. (Med.) 5. 18.
v. Wolff 140. 143.
Wölfflin 233. 238.
Wölfflin, E. 430.
Wolfke 482.
Wolfram Gg. 271. 272.
Wolfrum, Mor. 198.
Wolfrum, Ph. 151. 154.
Wolfsgruber 393.
Wolkan 407. 409.
Wollenberg 2.
Wollenberg, G. 8.
Wollenberg, Rob. 268. 273.
Wolpert 6.
Woltereck 203.
Wolters 16.
Wolters, P. 233. 238.
Wolzendorff 217.
Wopfner 374.
Worringer 48.
Wostry 385.
Wrangel 502.
Wrede, F. 220.
Wrede, L. 165.
Wreschner 479.
Wreszinski 189.
v. Wretschko 372.
Wuarin 458.
Wülfing 156. 157.
Würschmidt 80.
Wüst 178.
Wüstendörfer 261. 264.
Wulff 14.
Wundt 199. 207.
Wundt, M. 271.
Wunschheim v. Lilienthal 400.
Wurm 156.
v. Wurster 279 (3). 283.
v. Wurzbach 408.
Wyder 477. 482.
Wygodzinski 47. 50.
Wysogorski 325. 329.
Wyss, A. 457.
Wyss, Osk. 477.

Y.

Yung 459. 460.

Z.

Zaayer 525. 527.
Zachariae 140.
Zache 324.
Zade 153.
Zade, A. 168.
Zadow 131.
Zahn 229.
Zahn, H. 179.
Zahn, Jos. 289. 293.
v. Zahn, G. 167. 169.
v. Zahn, K. 197.
v. Zahn, Th. 76.
Zaid Effendi 325
Zak 403.
v. Zallinger zum Thurn 394.
Zander 80.
Zander, P. 139.
Zander, R. 185.
Zange 165.
Zangemeister 217. 221.
Zangger 477. 482.
Zapletal 449. 452.
Zappert 399.
Zarncke 203. 205. 207.
Zauner 364. 366.
Zaus 380. 385.
Zbinden 458.
Zeeman 519. 520.
Zehenter 375.
Zehetbauer 394.
Zehntbauer 450. 452.
Zeiller 451. 452.
Zeilon 512.
v. Zeipel 512.
v. Zeißl 398.
Zeller 444.
Zellner 408.
Zemp 480.
Zenker 262. 264.
Zentgraf 142.
Zermelo 481. 483.
Zerner 409.
Zernike 523.
Zetterstéen 510. 513.
v. Zeynek 381. 386.
Zhisman 365.
Zickendraht 433.
Ziebarth 324. 325. 328 (2).
Ziegenspeck 231.
Ziegler, Konr. 65.
Ziegler, Kurt 96. 100.
Ziegler, Theob. 271.
Ziehen 88.
Ziekursch 65.
Zieler 290. 293.
Zielstorff 188. 190.
Ziemann 9.
Ziemke 176.
Ziesché 60.
Ziesemer 189. 190.
Zietzschmann 478. 482. 483.
Zijlstra 325. 328.
Zikes 408.
Zilz 403.
Zimmer, C. 236.
Zimmermann, Alfr. 139.
Zimmermann, E. 268.

Digitized by Google

Zimmermann, M. Gg. 14.
Zimmermann, W. 440.
Zimmermann, Waldem. 15.
v. Zimmermann 411.
Zimmern 200. 206.
Zincke 218.
Zincke, P. 385.
Zindler 374. 376.
Zingel 131.
Zingerle, H. 361.
Zinkernagel 282.
Zinn 6.
Zitelmann 42.
Zižek 50.
Zmavc 385.
Zöpfl 13.
Zolger 395.
Zomarides 409.
Zöppritz 116.
Zöppritz, Heinr. 177.
Zörkendörfer 383.
Zorn, L. 98.
Zorn, Ph. 42.
Zörnig 433.
Zoth 361. 365.
Zscharnack 2.
Zschokke, Erw. 475. 478. 482 (2).
Zschokke, F. 432. 434.
Zsigmondy 119. 121.
Zucker 235.
Zuckerkandl, O. 397.
Zuckerkandl, Rob. 380 (3). 386.
Zumbach 472.
v. Zumbusch 230. 238.
Zündel 283.
Zuntz 19 (2). 21.
Zupitza 130.
Zürcher, Em. 476.
Zurhelle 44.
de Zwaan 517.
de Zwaan, J. 520.
Zwaardemaker 529. 530.
Zweifel 197. 206.
Zweig, Egon 395.
Zweig, Walt. 402.
Zwierzina 363. 366.
Zycha 380. 381.

P. HERMANN vormals **J. F. MEYER ZÜRICH 6**

Werkstätte für wissenschaftliche Instrumente

Gegründet 1867

Anthropologische Meßinstrumente
nach Prof. Dr. Rud. Martin

Anthropometer, Tasterzirkel, Gleitzirkel, Goniometer, Diagraphen, Dioptrographen, Kraniophore usw.

Cyclometer, Ansteckgoniometer, Schädelstative
nach Dr. Mollison

Farbentafeln für Augen Haut Haare
nach Prof. Martin v. Luschan Fischer

Katalog C 1914 franko.

Druck von Grimme & Trömel in Leipzig.

Digitized by Google

Verzeichnis
neuerer Werke

aus dem Verlage von

Johann Ambrosius Barth
in Leipzig

gegründet 1780

	Seite
Allgemeines	2
Physik, Elektrotechnik, Mathematik	4
Chemie und Pharmazie	7
Medizin	9
Philosophie, Psychologie, Pädagogik	14
Zeitschriften	19

***Ausführliche Verzeichnisse** über die verschiedenen Disziplinen, sowie der Gesamtkatalog über die 1881—1905 erschienenen Werke stehen auf Veriangen gratis und franko zu Diensten.*

***Bezugsbedingungen:** Die nachstehend angezeigten Werke sind von allen Sortimentsbuchhandlungen zu den beigefügten Preisen zu beziehen, meist auch zur Ansicht. Im Auslande sind die Preise den jeweiligen Kursschwankungen unterworfen. Die Verlagsbuchhandlung liefert direkt nur gegen Nachnahme oder vorherige Übersendung des Betrages.*

19. Ausgabe. *Herbst 1915.*

Digitized by Google

Allgemeines.

Breitensteins Repetitorien für Mediziner, praktische Ärzte, Pharmazeuten, Apotheker, Lehramtskandidaten, Mathematiker, Chemiker, Techniker, Agronomen, Lehrer, Philosophie-Studierende, Tierheilkundige, Hebammen usw., als Katechismus für die Prüfungen sowie als Vademekum für das Studium und die Praxis. (Einzel-Verzeichnis steht zu Diensten.)
Preis pro Bändchen 75 Pf. bis M. 6.—, geb. je 45 Pf. mehr.

Froriep, A. v., Anatomische Wandtafeln für den Aktsaal. Darstellung der Muskulatur im bewegten Körper. 9 Tafeln in halber Lebensgröße nach Präparat von F. W. Müller, gezeichnet von H. Genter. Mit Text 27 S. in 4 Sprachen. 1911. In Rolle M. 27.—

— **Anatomie für Künstler.** 4. mit der 3. gleichlautende Aufl. VIII, 134 S. mit 39 teils farb. Taf. 1913. Kart. M. 10.—

— **Der Schädel Friedrich von Schillers und des Dichters Begräbnisstätte.** XII, 200 S. mit 19 Lichtdrucktaf., davon 1 farbig, und zahlreichen Abb. im Text. 1913. Kart. M. 18.—

Hahn, Gerhard, Totentanz 1914/15. Aus dem Skizzenbuch eines Feldarztes. 96 S. mit 17 Abb. 1915. Kart. M. 1.—

Horn, Carl, Goethe als Energetiker. Verglichen mit Robert Mayer, Ottomar Rosenbach, Ernst Mach. 91 S. 1914. Kart. M. 2.—

Kalender der Technischen Hochschulen Deutschlands, Österr. u. d. Schweiz. Jährlich im Herbst. M. 2.—, geb. M. 2.60

Mach, Ernst, Erkenntnis und Irrtum. Skizzen zur Psychologie der Forschung. 2. durchges. Aufl. XII, 474 S. mit 35 Abb. 1906. M. 10.—, geb. M. 11.—

— **Populärwissenschaftliche Vorlesungen.** 4. verm. Auflage. XII, 508 S. und 73 Abbildungen. 1910. M. 6.80, geb. M. 7.50

Magnus, Rudolf, Goethe als Naturforscher. Vorlesungen, gehalten an der Universität Heidelberg. VIII, 336 S. mit 10 Abb. im Text und auf Tafeln. 1907. Geb. M. 7.—

Möbius, P. J., Ausgewählte Werke.
Band I: **J. J. Rousseau.** 3. Abdruck. XXIV, 311 Seiten mit Titelbild und Handschriftprobe. 1911. M. 3.—, geb. M. 4.50
Band II u. III: **Goethe.** 3. Aufl. 2 Teile 264 u. 260 S. mit Titelbildern. 1909. je M. 3.—, geb. M. 4.50
Band IV: **Schopenhauer.** 3. Aufl. XII, 282 S. mit 13 Bildnissen. 1911. M. 3.—, geb. M. 4.50
Band V: **Nietzsche.** 3. Ausg. XI, 194 S. mit 2 Bildnissen. 1909. M. 3.—, geb. M. 4.50
Band VI: **Im Grenzlande.** Aufsätze über Sachen des Glaubens. XII, 246 S. mit Bild. 1905. M. 3.—, geb. M. 4.50
Band VII: **Franz Joseph Gall.** XII, 222 Seiten mit 5 Tafeln und 7 Figuren im Texte. 1905. M. 3.—, geb. M. 4.50
Band VIII: **Über die Anlage zur Mathematik.** 2. Aufl. IV, XI, 272 S. mit 60 Bildnissen. 1907. M. 4.50, geb. M. 6.—

Münsterberg, Hugo, Amerika und der Weltkrieg. 306 S. 1915. Kart. M. 2.40, geb. M. 3.—

Snyder, Carl, Das Weltbild der modernen Naturwissenschaft nach den Ergebnissen der neuesten Forschungen. Deutsch von Dr. Hans Kleinpeter. 2. Aufl. XII, 306 S. mit 16 Porträts. 1907. M. 5.60, geb. M. 6.60

Zu beziehen durch alle Buchhandlungen.

Digitized by Google

Sommer, R., **Familienforschung und Vererbungslehre.** VIII, 232 S. mit 16 Abb. u. 2 Tab. 1907. M. 9.—, geb. M. 10.—

— **Goethes Wetzlarer Verwandtschaft.** 48 S. mit 8 Abb. 1908. Kart. M. 1.50

— **Goethe im Lichte der Vererbungslehre.** 125 S. m. 4 Bildnissen u. Stammbaum. 1908. Kart. M. 3.—

Universitäts-Kalender, Deutscher. Begründet von Prof. Dr. Ascherson. Mit amtlicher Unterstützung herausg. Jedes Semester 2 Teile. à M. 2.—, zus. geb. M. 4.80
I. Teil. Deutsches Reich. II. Teil. Benachbartes Ausland.

Volhard, Jak., **Justus von Liebig.** 2 Bände. XII, 456 u. VI, 438 S. mit 2 Bildn. in Heliogr. 1909. M. 22.—, geb. M. 24.—

Weinstein, Max B., **Welt- und Lebensanschauungen,** hervorgegangen aus Religion, Philosophie und Naturerkenntnis. XII, 496 S. mit Abbild. 1910. M. 10.50, geb. M. 11.50

Wissen und Können. Sammlung von Einzelschriften aus reiner und angewandter Wissenschaft herausgegeben von Prof. Dr. **B. Weinstein,** Charlottenburg.

Band 1: **Ostwald,** W., Die Energie. 2. Aufl. 167 S. 1912. Geb. M. 4.40

Band 2: **Hennig,** Richard, Entwicklung der Telegraphie und Telephonie. VIII, 199 S. Mit 61 Abb. 1908. Geb. M. 4.—

Band 3: **Morley,** Margaret Warner, Vom Leben. Ein Blick in die Wunder des Werdens. Deutsch v. Marie Landmann. Autorisierte Übersetzung. Mit Abbild. von der Verfasserin und von Robert Forsyth. VI, 109 S. 1908. Geb. M. 3.60

Band 4: **Nairz,** O., Die Radio-Telegraphie. Gemeinverständlich dargest. VIII, 271 S. m. 153 Abb. 1908. Geb. M. 5.—

Band 5: **Buch,** Max, Die Automobiltechnik. VI, 143 S. mit 150 Abb. 1908. Geb. M. 4.—

Band 6: **Bein,** W., Elemente u. Akkumulatoren. VI, 241 S. mit 98 Abbild. 1908. Geb. M. 4.40

Band 7: **Vageler,** P., Die mineralischen Nährstoffe der Pflanze. VIII, 130 S. mit 3 Abb. 1908. Geb. M. 3.—

Band 8: **Vageler,** P., Sauerstoff, Wasserstoff, Kohlenstoff und Stickstoff als Pflanzen-Nährstoffe. IV, 148 S. mit 11 Abb. 1909. Geb. M. 3.—

Band 9: **Foerster,** W., Über Zeitmessung und Zeitregelung. IV, 114 Seiten. 1909. Geb. M. 3.—

Band 10: **Wolff,** Theo, Vom Ochsenwagen zum Automobil. Geschichte d. Wagenfahrzeuge u. des Fahrwesens. VIII, 170 Seiten mit 34 Abbild. 1909. Geb. M. 3.60

Band 11: **Ries,** Chr., Das Licht in seinen elektrischen und magnetischen Wirkungen. Versuchsergebnisse, Theorien u. Literatur. VIII, 262 S. m. 62 Abb. 1909. Geb. M. 5.—

Band 12: **Nairz,** O., Die elektrische Arbeitsübertragung. VII, 260 S. mit 144 Abb. 1909. Geb. M. 6.—

Band 13: **Hennig,** R., Bahnen des Weltverkehrs, VIII, 304 S. mit 23 Kartenskizzen. 1909. Geb. M. 6.—

Band 14: **Scheiner,** J., Spektralanalytische u. photometr. Theorien. IV, 187 S. mit 11 Fig. 1909. Geb. M. 6.—

Band 15: **Hennig,** Ed., Erdbebenkunde. IV, 176 S. mit 24 Abb. 1909. Geb. M. 4.—

Band 16: **Günther,** R., Geschichte der Handfeuerwaffen. XI, 131 S. mit 131 Abb. u. Tab. 1909. Geb. M. 4.—

Zu beziehen durch alle Buchhandlungen.

*

Digitized by Google

Wissen und Können.

Band 17: **Ostwald**, W., Die Entwicklungsgeschichte d. Elektrochemie. IV, 208 S. mit 4 Abb. 1910. Geb. M. 5.60

Band 18: **Auerbach**, F., Die Grundlagen der Musik. VI, 209 S. mit 71 Abb. 1911. Geb. M. 5.—

Band 19: **Weinstein**, B., Die Grundgesetze der Natur und die modernen Naturlehren. VIII, 279 S. 1911. Geb. M. 6.—

Band 20: **Thurn**, H., Die Verkehrs- und Nachrichtenmittel im Kriege. VII, 278 S. mit 32 Abbild. und Skizzen. 1911. Geb. M. 6.—

Band 21: **v. Hofe**, Christian, Fernoptik. VI, 158 S. mit 117 Abbild. 1911. Geb. M. 5.—

Prospekt auf Verlangen kostenfrei.

Ziehen, Th., **Über die allgemeinen Beziehungen zwischen Gehirn und Seelenleben**, 3. Aufl. 72 S. 1912. M. 2.20

Physik, Elektrotechnik, Mathematik.

Auerbach, F., **Geschichtstafeln der Physik.** V, 150 S. 1910. M. 4.—, geb. M. 5.—

Boltzmann, Ludwig, **Vorlesungen über Maxwells Theorie der Elektrizität und des Lichtes.** 2. unveränd. Aufl. 2 Teile. XII, 139 S. mit Fig. u. 2 Taf. und VIII, 166 S. mit Fig. u. 2 Tab. 1908. M. 10.—, geb. M. 12.—

— **Vorlesungen über Gastheorie.** 2 Tle. IV, 204 S. u. X, 265 S. 2. unveränd. Abdr. 1910 u. 1912. M. 13.—, geb. M. 15.—

— **Vorlesungen über die Prinzipe der Mechanik.** 1. Teil, 2. unveränderter Abdruck. X, 241 S. mit 16 Fig. 1910. 2. Teil: X, 336 S. mit 10 Fig. 1904. M. 15.—, geb. M. 17.—

— **Populäre Schriften.** VIII, 440 S. 1905. M. 8.—, geb. M. 9.—

— **Wissenschaftliche Abhandlungen.** 3 Bände. Im Auftrage u. mit Unterstütz. d. Akademien der Wissenschaften zu Berlin, Göttingen, Leipzig, München, Wien hrsg. von Prof. F. Hasenöhrl.
Bd. I. (1865—1874). VIII, 652 S. 1909. M. 18.40, geb. M. 20.—
Bd. II. (1875—1881). VI, 596 S. 1909. M. 17.—, geb. M. 18.60
Bd. III. (1882—1905). VIII, 706 S. 1909. M. 20.60, geb. M. 22.40

Boys, C. V., **Seifenblasen**, ihre Entsteh. u. ihre Farben. Vorlesg. üb. Kapillarität. Deutsch v. Dr. G. Meyer. 2. verm. Aufl. VIII, 152 S. m. 79 Abb. im Text u. 2 Taf. 1913. M. 5.—, geb. M. 6.—

Bragg, W. H., **Durchgang der α-, β-, γ- und Röntgenstrahlen durch Materie.** Deutsch von M. Iklé. IV, 239 S. mit 70 Abbild. 1913. M. 6.80, geb. M. 7.80

Bryk, Otto, **Entwicklungsgeschichte der reinen und angewandten Naturwissenschaft** im XIX. Jahrhundert. 1. Band: Die Naturphilosophie u. ihre Überwindung durch die erfahrungsgemäße Denkweise (1800—1850). XL, 654 S. 1909. M. 15.—, geb. M. 16.—

Christiansen, C., und **Müller**, Johs. J. C. **Elemente der theoretischen Physik.** 3. Aufl. X, 690 S. 1910. M. 13.50, geb. M. 15.—

Cohen-Kysper, A., **Die mechanistischen Grundgesetze des Lebens.** VIII, 373 S. 1914. M. 7.—, geb. M. 8.—

Crookes, William, **Strahlende Materie oder der vierte Aggregatzustand.** Vortrag. 5. unveränd. Neudruck. 38 S. m. 21 Fig. 1912. M. 1.50

Zu beziehen durch alle Buchhandlungen.

Digitized by Google

Ebert, H., **Anleitung zum Glasblasen.** 4. umgearb. und erweiterte Aufl. XII, 123 S. mit 75 Fig. 1912. M. 2.80, geb. M. 3.50

— **Magnetische Kraftfelder.** Die Erscheinungen des Magnetismus, Elektromagnetismus und der Induktion dargestellt auf Grund des Kraftlinien-Begriffes. 2. vollkommen neubearb. Auflage. XII, 415 S. mit 167 Abb. im Text. 1905. M. 7.—, geb. M. 8.—

Graf, Emerich, **Technische Berechnungen** für die Praxis des Maschinen- und Bautechnikers. VIII, 374 S. 1909. Geb. M. 6.80

Handbuch der angewandten physikal. Chemie s. S. 8.

Handbuch der Elektrizität und des Magnetismus. In fünf Bänden. Bearbeitet von F. Auerbach, K. Baedeker (†), P. Cermak, H. Diesselhorst, A. Eichenwald, A. Gehlhoff, E. Gehrcke, H. Geiger, R. v. Hirsch, W. Jaeger, J. Königsberger, K. F. W. Kohlrausch, F. Krüger, O. Lummer, W. Matthies, E. Riecke (†), W. H. Schmidt (†), E. Schrödinger, E. v. Schweidler, M. v. Smoluchowski, M. Trautz, W. Voigt. Herausgeg. von Prof. Dr. L. **Graetz.** Erscheint in Lieferungen. Bisher erschien:
Band I, Lief. 1 u. 2. II, 420 S. mit 171 Abb. 1912—14. M. 16.—
Band II, Lief. 1 u. 2. II, 472 S. mit 285 Abb. 1912—14. M. 18.40
Band III, Lief. 1 u. 2. XVI, 350 S. mit 84 Abb. 1914—15. M. 14.—
Band IV, Lief. 1 u. 2. VI, 710 S. mit 366 Abb. 1913—15. M. 26.—
Die Fortsetzung wird schnell folgen. Ausführlicher Prospekt und Verteilungsplan auf Verlangen kostenlos.

Handbuch der Physik. 2. Auflage. Unter Mitwirkung von zahlreichen Fachgelehrten herausgegeben von Prof. Dr. A. **Winkelmann** in Jena. 6 Bände. M. 219.—, geb. M. 233.— Prospekte kostenfrei.

Handwörterbuch der Astronomie. Unter Mitwirkg. von zahlreichen Fachgelehrten herausgegeben von Prof. Dr. W. **Valentiner** in Heidelberg. 4 Bände in 5 Teilen. Mit 489 Abb. u. 11 Tafeln. 1896—1902. M. 100.—, geb. M. 112.—

v. Helmholtz, H., **Vorlesungen über theoretische Physik.** Herausgegeben v. Arthur König, Otto Krigar-Menzel, Franz Richarz, Carl Runge. 6 Bde. 1898—1914. M. 88.—, geb. M. 98.50
Die Bände werden auch einzeln geliefert. Preisverzeichnis mit Angabe der Untertitel auf Verlangen kostenlos.

Hertz, Heinrich, **Gesammelte Werke.** 3 Bände. 1894—1914. (Bd. II in 3. Aufl. und Bd. III in 2. Aufl.) M. 30.—, Halbfranz M. 34.50

Hoppe, Fritz, **Wie stellt man Projekte, Kostenanschläge u. Betriebskostenberechnungen für elektrische Licht- und Kraftanlagen auf.** 6. Aufl. X, 580 S. mit 290 Abb. 1914. Geb. M. 8.—

— **Die Elektrizitätswerkbetriebe im Lichte der Statistik.** Zweite vollständig umgearbeitete und erweiterte Aufl. Nach den neuesten Statistiken bearbeitet. Lex. 8°. VIII, 321 S. mit 116 graph. Darst. u. 200 Tabellen. 1908. M. 12.—, geb. M. 13.20

— **Sammlung elektrotechnischer Lehrhefte.** 10 Hefte. Geb. M. 46.— Die Hefte sind einzeln käuflich. Prospekt mit Inhalts-Angabe der einzelnen Hefte kostenlos.

Hughes, Arthur Llewelyn, **Die Lichtelektrizität.** Deutsch von Max Iklé. 192 S. mit 40 Fig. 1915. M. 5.—, geb. M. 6.—

Kiesel, A., Scheinwelt u. wirkl. Welt. 161 S. m. 9 Ill. 1910. Kart. M. 3.—

Zu beziehen durch alle Buchhandlungen.

Digitized by Google

Kohlrausch, Friedrich, **Gesammelte Abhandlungen.** Herausg. v. W. Hallwachs, Ad. Heydweiller, K. Strecker, O. Wiener. 2 Bde. XXXVI, 1108 S. mit 1 Bildnis d. Verf., 1 Taf. u. 117 Fig. im Text u. LXXII, 1305 S. Mit einem Lebensbild d. Verf. v. A. Heydweiller, 5 Taf. u. 84 Fig. i. Text. 1910/11. M. 55.—, geb. M. 59.—

Lodge, Sir Oliver, **Radioaktivität und Kontinuität.** Zwei Vorträge. IV, 217 S. 1914. M. 5.—, geb. M. 6.—

v. Lommel, E., **Lehrbuch der Experimentalphysik.** 20.—22. neu bearb. Aufl., herausg. von Prof. Dr. Walter König. X, 652 S. mit 439 Fig. und Spektraltaf. 1913. M. 6.60, geb. M. 7.50

Lorentz, H. A., **Lehrbuch der Physik zum Gebrauche bei akademischen Vorlesungen.** Nach der 4. von H. A. Lorentz und L. H. Siertsema bearb. Aufl. übersetzt von Prof. Dr. G. Siebert. 2 Bände. V u. VI, 1103 S. mit 493 Abb. 1906/07. M. 18.—, geb. M. 20.—

Lorentz, H. A., **Lehrbuch der Differential- und Integralrechnung nebst einer Einführung in andere Teile der Mathematik.** Unter Mitwirkung des Verf. übersetzt von Prof. G. C. Schmidt. 3. Aufl. VIII, 602 S. mit 123 Fig. 1915. M. 14.—, geb. M. 15.50

Mach, E., **Die Prinzipien d. Wärmelehre.** Histor.-kritisch entwickelt. 2. Aufl. VIII, 484 S. m. 105 Fig. u. 6 Portr. 1900. M. 10.—, geb. M. 11.—

McKready, Kelvin, **Sternbuch für Anfänger.** Eine Anleitung zur Auffindung der Sterne und zum astronomischen Gebrauch des Opernglases, des Feldstechers und des Teleskops. Übers. von Max Iklé. VIII, 154 S. mit 77 Abb. u. 2 Taf. 1913. Geb. M. 12.—

Nairz, Otto, **Einführung in die Elektrotechnik.** Unter Zugrundelegung der Vorlesungen Prof. Slabys. VIII, 415 S. mit Abb. 1913. M. 10.—, geb. M. 11.—

Planck, Max, **Vorlesungen über die Theorie der Wärmestrahlung.** 2., teilweise umgearbeitete Aufl. XII, 206 Seiten mit 7 Abbildungen im Text. 1913. M. 7.—, geb. M. 7.80

— **Neue Bahnen der Physikalischen Erkenntnis.** Rektoratsrede. 28 S. 1914. M. 1.—

— **Dynamische und statistische Gesetzmäßigkeit.** Rede, gehalten am 3. August 1914. 1914. M. 1.—

Radakovic, M., **Über die Bedingungen für die Möglichkeit physikalischer Vorgänge.** (Das Gesetz der Erhaltung der Energie und das Gesetz der Vermehrung der Entropie.) Volkstümliche Vorträge, gehalten an der Universität Czernowitz. VI, 56 S. mit 5 Abb. im Text. 1913. M. 1.40

Schlömilchs Handbuch der Mathematik. 2. Aufl. Herausg. von Prof. Dr. R. Henke u. Dr. R. Heger. 3 Bände. Mit vielen Abbild. 1904. Jeder Band M. 20.—, geb. M. 22.50

Schreber, K. und **Springmann,** P., **Experimentierende Physik.** 2 Bände: VIII, 171 S. und 230 Abb. und VI, 364 S. mit 450 Abb. und Spektraltafel. 1905—06. M. 11.60, geb. M. 13.20

Schuster, Arthur, **Die Ergebnisse der Physik** während 33 Jahre (1875—1908). Vier Vorlesungen. Deutsch von G. Szivessy. VIII, 156 S. mit 12 Fig. 1913. M. 3.20, geb. M. 4.—

Snyder, Carl, **Das Weltbild der modernen Naturwissenschaft nach den Ergebnissen der neuesten Forschungen** siehe Seite 2.

Zu beziehen durch alle Buchhandlungen.

Digitized by Google

Soddy, Frederick, **Die Radioaktivität, vom Standpunkt der Desaggregationstheorie elementar dargestellt.** Unter Mitwirkung von Dr. L. F. Guttmann übersetzt von Prof. Dr. G. Siebert. M. 38 Abb. im Text u. a. 1 Tafel. XII, 216 S. 1904. M. 5.60, geb. M. 6.40

— **Die Natur des Radiums.** 6 Vorlesungen. Übers. von Prof. Dr. G. Siebert. XVI, 272 S. m. 31 Illustr. 1909. M. 5.—, geb. M. 6.—

Stallo, J. B., **Die Begriffe und Theorien der modernen Physik.** Aus dem Engl. übers. und herausg. v. Dr. Hans Kleinpeter. Mit Vorwort von Ernst Mach. 2. Aufl. XXIV, 328 S. mit Porträt des Verfassers. 1911. M. 7.—, geb. M. 8.—

Waals, J. D. van der, Lehrbuch der Thermodynamik in ihrer Anwendung auf das Gleichgewicht von Systemen mit gasförmig-flüssigen Phasen. Nach Vorlesungen bearb. von Ph. Kohnstamm.
I. Teil. XII, 287 S. m. 75 Fig. 1908. Geb. M. 12.—
II. Teil. XVI, 646 S. m. 205 Abb. 1912. Geb. M. 24.—

Wegener, A., **Thermodynamik der Atmosphäre.** VIII, 331 S. mit 143 Abbild. im Text und auf 17 Taf. 1911. M. 11.—, geb. M. 12.—

Weinhold, Adolf F., **Vorschule der Experimentalphysik.** Naturlehre in element. Darstellung, nebst Anleitung zum Experimentieren und zur Anfertigung der Apparate. 5. verb. Aufl. VIII, 580 S. m. 445 Textfig. u. 2 Farb-Tafeln. 1907. M. 10.50, geb. M. 12.50

— **Physikalische Demonstrationen.** Anleitung zum Experimentieren im Unterricht an höheren Schulen und technischen Lehranstalten. 5. verbesserte u. vermehrte Aufl. XII, 1097 S. m. 702 Abb. im Text u. 7 Taf. 1913. M. 33.—, geb. M. 36.—

Weinstein, B., **Die Physik der bewegten Materie und die Relativitätstheorie.** XII, 424 S. 1913. M. 17.—, geb. M. 19.—

Wien, W., **Über die Gesetze der Wärmestrahlung.** Nobel-Vortrag gehalten am 11. Dez. 1911 in Stockholm. 21 S. 1912. M. 1.—

Wiener, Otto, **Über Farbenphotographie** und verwandte naturwissenschaftliche Fragen. Vortrag auf der 80. Naturforscherversammlung zu Köln. 88 S. mit 3 farb. Tafeln. 1909. M. 2.40

— **Vogelflug, Luftfahrt und Zukunft.** Mit einem Anhang über Krieg und Völkerfriede. 59 S. 1911. M. 1.50

Wolf, M., **Die Milchstraße.** Vortrag auf der 79. Versammlung der deutschen Naturforscher und Ärzte. 48 S. mit 53 Abbild. im Text und auf 10 Lichtdrucktafeln. 1908. Kart. M. 4.—

— **Stereoskopbilder vom Sternhimmel.** I. und II. Serie. Je 12 Bilder mit Text in Mappe. 1913—15. Je M. 5.—

Zeeman, P., **Magnetooptische Untersuchungen** mit besonderer Berücksichtigung d. magnetischen Zerlegung d. Spektrallinien. Deutsch v. Max Iklé. XII, 242 S. mit 8 Lichtdrucktaf. 1914. M. 8.—, geb. M. 9.—

Chemie und Pharmazie.

Arrhenius, Svante, **Lehrbuch der Elektrochemie.** Vom Verf. durchges. Ausgabe. Aus dem Schwedischen von H. Euler. 3. Abdruck. VIII, 305 S. mit 57 Abb. 1915. M. 8.—, geb. M. 9.—

Beilsteins Anleitung zur qualitativen Analyse. Neu bearbeitet von Prof. E. Winterstein und Dr. G. Trier in Zürich. 9. Aufl. VI, 80 S. 1909. M. 2.—, geb. M. 2.60

Zu beziehen durch alle Buchhandlungen.

Digitized by Google

Birnbaum, K., **Leitfaden der chemischen Analyse.** 8. Aufl. bearb. v. Prof. K. Dieckhoff. XII, 198 S. 1909. M. 4.—, geb. M. 4.80

Crato, E., **Maßanalyse,** bearb. unter Berücks. d. Methoden des Arzneibuches. VIII, 305 S. 1909. M. 6.80, geb. M. 7.80

Erdmann-König's Grundriß der allgemeinen Warenkunde unter Berücksichtigung der Technologie und Mikroskopie. Für Handelsschulen, Handelsakademien, Handelshochschulen usw. und zur Weiterbildung für Kaufleute und Techniker. 15. Aufl. neu bearbeitet von Ernst Remenovsky. XXXII u. 954 S. mit 565 Abb. u. 14 Tafeln. 1915. M. 20.—, geb. M. 22.—
Ausgabe in 2 Bänden gebunden M. 23.—

Graebe's, Carl, **Untersuchungen über Chinone.** Herausgegeben von Dr. H. Decker. XII, 672 S. mit Titelbild. 1911. Geb. M. 10.—

Hagers pharmazeutisch-technisches Manuale. Enzyklopädische Vorschriftensammlung für Apotheker, Chemiker, Drogisten u. verwandte Berufszweige. Vollständig neu bearbeitet und herausgegeben von W. Arnold und Willy Wobbe. 7. Aufl. 2 Bände. IV, 1295 und 121 S. 1903. M. 27.—, geb. M. 30.—

Handbuch d. angewandten physikalischen Chemie. In Einzeldarstellungen unter Mitwirkung v. Prof. Dr. E. Baur-Berlin, Prof. Dr. W. Böttger-Leipzig usw. Herausgegeben von Prof. Dr. **Georg Bredig** in Karlsruhe.

Band I: **Förster,** Fr., Elektrochemie wässeriger Lösungen. 2. verb. Aufl. XVIII, 804 S. mit 186 Abb. 1915. M. 30.—, geb. M. 31.50

Band II: **Doelter,** C., Physikalisch-chemische Mineralogie. XI, 272 S. mit 66 Abb. 1905. M. 12.—, geb. M. 13.—

Band III: **v. Ihering,** Albrecht, Maschinenkunde für Chemiker. IX, m. 396 S., 352 Abb. u. 7 Taf. 1906. M. 14.—, geb. M. 15.—

Band IV: **Kuenen,** J. P., Theorie der Verdampfung und Verflüssigung von Gemischen und der fraktionierten Destillation. XII, 244 S. m. 104 Abb. 1906. M. 12.—, geb. M. 13.—

Band V: **Baur,** E., Kurzer Abriß der Spektroskopie u. Kolorimetrie. VII, 122 S. m. 29 Abb. 1907. M. 6.—, geb. M. 7.—

Band VI: **Findlay,** A., Einführung in die Phasenlehre u. ihre Anwendungen. Deutsch von Prof. Dr. G. Siebert. IX, 224 S. mit 134 Abb. u. 1 Taf. 1907. M. 10.—, geb. M. 11.—

Band VII: **Rothmund,** V., Löslichkeit u. Löslichkeitsbeeinflussung. XII, 196 S. mit 65 Fig. 1907. M. 8.—, geb. M. 9.—

Band VIII: **Müller,** A., Allgemeine Chemie der Kolloide. Vergriffen! Neue Auflage in Vorbereitung.

Band IX, 1: **Schaum,** Karl, Photochemie und Photographie. I. Teil. VIII, 228 S. mit 114 Abb. 1908. M. 10.—

Band X: **Brunswig,** H., Explosivstoffe, auf Grund des in der Literatur veröffentlichten Materials bearbeitet. XII, 177 S. mit 45 Abb. u. 56 Tab. 1909. M. 8.—, geb. M. 9.—

Band XI, Abt. I: **Lorenz, R., u. F. Kaufler,** Elektrochemie geschmolzener Salze. VIII, 82 S. m. 17 Abb. 1909. M. 3.60

Band XII: **Desch,** Cecil H., Metallographie. Deutsch v. F. Caspari. VIII, 265 S. m. 115 Abb. u. 5 Taf. 1914. M. 14.—, geb. M. 15.—

Weitere Bände sind in Vorbereitung.

Zu beziehen durch alle Buchhandlungen.

Digitized by Google

Hoffmann, M. K., **Lexikon der anorganischen Verbindungen.** Mit einer Rechentafel von Prof. Dr. A. Thiel.
Band I (Teil I—V), Lief. 1—11. 1910—14. M. 44.—
Band II (Teil VI—XII), VI, 1291 S. 1914. M. 76.—, geb. M. 79.—
Band III (Teil XIII—XVI), Lief. 1. 1910. M. 4.—
Das Werk wird in 3 Bänden von ca. 160 Bogen vollständig werden.

Plattner's Probierkunst mit dem Lötrohre. Eine vollständige Anleitung zu qualitativen u. quantitativen Lötrohruntersuchungen. 7. Aufl. bearb. von Bergrat Prof. Dr. Friedr. Kolbeck. XVI, 515 S. mit 72 Abb. 1907. M. 11.—, geb. M. 12.—

Röttger, H., **Lehrbuch der Nahrungsmittelchemie.** 4. vermehrte u. verb. Aufl. 2 Bände. X, XV, 1350 S. m. 35 Abb. u. 1 farb. Tafel. 1910—13. M. 26.—, geb. M. 28.—

Schlickums Ausbildung des jungen Pharmazeuten und seine Vorbereitung zur Gehilfenprüfung. 12. vollst. umgearb. u. bedeut. verm. Aufl. des „Apothekerlehrlings". Herausgeg. v. Dr. W. Arnold, Dr. A. Bauer, Dr. C. Jehn, A. Roderfeld, Dr. R. Schiller, L. R. Schlickum, Dr. W. Telle, Dr. H. Trunkel unter Red. von Prof. Dr. W. Böttger. XXII, 944 S. m. 603 Abb. u. 3 farb. Taf. 1913. M. 21.—, geb. M. 22.50

Soddy, Frederick, **Die Chemie der Radioelemente.** Deutsch von Dr. Max Iklé. 176 S. mit 1 Tafel. 1912. M. 4.—, geb. M. 4.80

— — Teil 2: **Die Radio-Elemente und das Periodische Gesetz.** 85 S. mit Abb. 1914. M. 2.—, geb. M. 2.80

Spaeth, E., **Die chemische und mikroskopische Untersuchung des Harnes.** Ein Handbuch zum Gebrauche für Ärzte, Apotheker, Chemiker und Studierende. 4., neubearbeitete Aufl. XXII, 845 S. mit 116 Abb. u. 1 Spektraltaf. 1912. M. 16.—, geb. M. 17.50

Tollens, B., **Kurzes Handbuch der Kohlenhydrate.** 3. Aufl. XX, 816 S. mit 29 Abb. im Text. 1914. M. 22.—, geb. M. 23.50

Volhard, Jak., **Justus von Liebig.** 2 Bände. XII, 456 u. VI, 438 S. mit 2 Bildn. in Heliogr. 1909. M. 22.—, geb. M. 24.—

Zsigmondy, R., **Über Kolloidchemie mit bes. Berücksichtigung der anorgan. Kolloide.** 46 S. mit 2 farb. Taf. 1907. Kart. M. 2.—

Medizin.

Alexander, Béla, **Die ostealen Veränderungen bei kongenitaler Syphilis im intra- und extrauterinen Leben.** IV, 96 S. mit 57 Abb. im Text und auf 18 Taf. 1915. M. 10.—

Arthus, Maurice, **Elemente der Physiologischen Chemie.** Deutsch bearb. von Dr. Joh. Starke. 3., vollständig neu durchgesehene u. verm. Aufl. VI, 353 S. mit 15 Fig. 1910. Geb. M. 6.75

Baermann, G., u. **Eckersdorff,** O., **Atlas Tropischer Darmkrankheiten.** Farbige und mikroskopische Abbildungen von Fritz Skell. 57 Taf. in Farben und Lichtdruck nebst 40 Blatt Tafelerklär. und Text. Gr. 4°. 1913. Geb. M. 80.—

Bielschowsky, A. **Repetitorium d. Augenheilkunde.** 2. Aufl. VI, 62 S. 1914. Brosch. u. durchsch. M. 1.80, geb. u. durchsch. M. 2.25

Blaschko, A., **Geburtenrückgang und Geschlechtskrankheiten.** 42 S. 1914. M. —.80

Zu beziehen durch alle Buchhandlungen.

Digitized by Google

Blaschko, A., Welche Aufgaben erwachsen dem Kampf gegen die Geschlechtskrankheiten aus dem Kriege? Nebst Anhang: Vorschlag einer neuen Organisation des Prostitutionswesens von D. Sarason. 35 S. 1915. M. 1.—

Boruttau, H., Lehrbuch der medizinischen Physik für Studierende u. Ärzte. VIII, 282 S. mit 127 Abb. 1908. M. 8.—, geb. M. 9.—

Braun, Heinrich, Die Lokalanästhesie, ihre wissenschaftlichen Grundlagen und praktische Anwendung. 4. umgearb. Aufl. XV, 493 S. mit 207 Abbild. im Text. 1914. M. 15.—, geb. M. 16.—

Breitensteins Repetitorien siehe Seite 2.

Brodmann, K., Vergleichende Lokalisationslehre der Großhirnrinde, in ihren Prinzipien dargestellt auf Grund des Zellenbaues. X, 324 S. mit 150 Abbild. 1909. M. 12.—

v. Bunge, G., Lehrbuch der organischen Chemie für Mediziner. In 17 Vorträgen. 2. verb. Aufl. VIII, 271 S. 1913. M. 7.—, geb. M. 8.25

Chirurgische Operationslehre. Unter Mitwirkung von vielen Fachgelehrten herausg. v. A. Bier, H. Braun, H. Kümmell. 3 Bände. Vergriffen. Neue Auflage in Vorbereitung.

Dieudonné, A., Immunität, Schutzimpfung und Serumtherapie. Zusammenfassende Übersicht über die Immunitätslehre. 8. umgearbeitete Aufl. VII, 248 S. 1913. M. 6.80, geb. M. 7.80

Englisch für Mediziner von John Haclesy M. D. und Dr. med. R. Sigismund. Mit Aussprachebezeichnung von C. Just. VIII, 180 S. Geb. M. 4.—

Ewald, J. Rich., Das Straßburger physiologische Praktikum mit Ausschluß des chemischen Teils. IV, 140 S. mit 22 Abb. 1914. M. 3.—, geb. M. 3.80

Flugschriften der Deutschen Gesellschaft zur Bekämpfung der Geschlechtskrankheiten. Erschienen sind bisher 20 Hefte zum Preis von 10, 20, 30 und 90 Pfennig. Prospekte auf Verlangen kostenlos.

Französisch für Mediziner von Dr. med. E. Olivier und Dr. med. R. Sigismund. Mit einem Anhang: Französisches Leben von P. v. Melingo. 3. Abdr. VIII, 208 S. Geb. M. 4.—

Friedemann, U., Taschenbuch der Methodik der Immunitätslehre. 140 S. mit Abbild. 1910. Geb. M. 4.—

Fuhrmann, Manfred, Diagnostik und Prognostik der Geisteskrankheiten. Ein kurzes Lehrbuch. 2. Aufl. VII, 367 S. mit 13 Kurven und 28 Schriftproben. 1913. Geb. M. 6.75

Gelpke, L., u. C. **Schlatter,** Lehrbuch der praktischen Chirurgie für Ärzte und Studierende. 2 Bände. XI, 1118 S. mit 470 Abbildungen im Text. 1913. M. 38.—, geb. M. 40.—

Haberling, W., Das Dirnenwesen in den Heeren und seine Bekämpfung. Eine geschichtliche Studie. IV, 103 S. mit 8 Abb. und 1 Tafel. 1914. M. 2.40

Hahn, Gerhard, Das Geschlechtsleben des Menschen. Mit Begleitwort von A. Blaschko. 2. verb. Aufl. VIII, 125 S. mit 47 Textabbild. und 3 farb. Taf. 1914. Geb. M. 3.—

Handbuch der Hygiene. 2. Aufl. in 8 Bänden und 1 Ergänzungsband. Unter Mitwirkung von vielen Fachgelehrten begründet von Th. Weyl, fortgeführt von C. Fraenken.

Zu beziehen durch alle Buchhandlungen.

Digitized by Google

Die 2. Auflage dieses Handbuches erscheint in Lieferungen zu verschiedenen Preisen. Die Lieferungen werden auch einzeln abgegeben. Subskribenten auf das ganze Werk erhalten die Lieferungen zu einem ermäßigten Subskriptionspreis.

An den bisher erschienenen Lieferungen waren u. a. als Mitarbeiter tätig: Kreisarzt Louis Ascher, Geh. Reg.-Rat J. Brix, Reg.-Rat L. Burgerstein, Direktor Dr. A. Delbrück, Verwaltungsdirektor Franz Diesener, Schlacht- und Viehhofdirektor Joh. Goltz, Landeswohnungsinspektor G. Gretzschel, Geh. Reg.-Rat R. K. Hartmann, Oberbergrat M. Herold, Ingenieur M. Hottinger, Prof. Ferd. Hueppe, Gasanstaltsdirektor Ernst Kobbert, Landesgewerbearzt Dr. Koelsch, Prof. Jul. Kratter, Hofrat Aug. Netolitzky, Prof. A. Pritzkow, Beigeordneter Adolf Rath, Prof. H. Reichenbach, Generalarzt W. Schumburg, Geh. Oberbaurat J. Stübben, Geh. Reg.-Rat Albert Stutzer, Dr. G. Tugendreich, Prof. Th. Weyl.

Ausführliche Prospekte auf Verlangen kostenlos. 3 Bände bereits komplett. Für schnelles Weitererscheinen ist Sorge getragen.

Handbuch der pathogenen Protozoen. Unter Mitwirkung von vielen Fachgelehrten herausg. von Prof. Dr. S. v. Prowazek (†) in Hamburg. Band I (Liefg. 1—4). VIII, 514 S. m. 6 farb. u. 7 schwarz. Taf. u. 205 Fig. i. Text. 1911-12. M. 28.60, geb. M. 30.—

5. Lieferung. 116 S. mit 2 farbigen und 6 schwarzen Tafeln und 28 Abb. im Text. 1912. M. 7.20

Lieferung 6: 248 S. m. 3 farb. Taf. u. 77 Abb. i. Text. 1914. M. 13.50

Lieferung 7, die den II. Band und damit das Werk abschließt, wird sobald als möglich erscheinen.

Handbuch der Tropenkrankheiten unter Mitwirkung von vielen in- und ausländ. Fachgelehrten. Herausgegeben von **Carl Mense,** Kassel. 2. Aufl. in 5 Bdn.

Band I: XVI, 295 S. m. 200 Abb. im Text, 10 schwarz. u. 2 farb. Taf. 1913. M. 16.20, geb. M. 18.—

Band II: XVI, 747 S. m. 126 Abb. im Text, 14 schwarz. u. 6 farb. Taf. 1914. M. 40.—, geb. M. 42.—

Band III: XVI, etwa 680 S. mit 118 Abb. im Text u. 9 farb. Taf. 1914. M. 35.—, geb. M. 37.—

Die anderen Bände erscheinen in rascher Folge.

Handbuch der Tuberkulose. Unter Mitwirkung von vielen Fachgelehrten herausg. von L. Brauer, G. Schröder und F. Blumenfeld in 5 Bänden.

Band I: VIII, 792 S. m. 88 Abb., 10 Kurven u. 9 farb., 1 Stereoskop- u. 8 schwarz. Taf. 1914. M. 35.—, geb. M. 37.—

Band II: IV, 453 S. mit 15 Abb., 3 Kurven u. 6 Taf. 1914. M. 20.—, geb. M. 22.—

Band IV, 1. Hälfte: IV, 180 S. m. 19 Abb. u. 6 farb. Taf. 1915. M. 10.—

Band V: IV, 235 S. mit 23 Abb. und 1 farb. und 7 schwarzen Taf. 1915. M. 10.—, geb. M. 12.—

Band III u. Band IV, 2. Hälfte erscheinen sobald als möglich.

Held, Hans, **Entwicklung des Nervengewebes bei den Wirbeltieren.** IX, 378 S. mit 275 Abb. auf 53 Taf. 1909. M. 30.—, geb. M. 32.—

Heubner, O., **Lehrbuch der Kinderheilkunde.** 2 Bände. 3., umgearbeitete Aufl. I. Bd.: VIII, 746 S. mit 43 Abbild. im Text, 1 Lichtdrucktaf. u. 4 farb. Taf. II. Bd.: VI, 602 S. mit 24 Abb. im Text und 5 farb. Taf. 1911. M. 35.—, geb. M. 39.—

Zu beziehen durch alle Buchhandlungen.

Digitized by Google

Heubner, O., Reden und Abhandlungen aus dem Gebiete der Kinderheilkunde. 208 S. mit 3 Tafeln. 1912. M. 4.—, geb. M. 5.—

Hirschlaff, Leo, Hypnotismus und Suggestivtherapie. Ein Lehrbuch für Ärzte u. Studierende. VIII, 269 S. 1905. Geb. M. 4.50

Italienisch für Mediziner von Gaston Le Boucher und Dr. med. A. Ricci. VIII, 192 S. Geb. M. 4.—

Joseph, Max u. J. B. **van Deventer,** Dermato-histologischer Atlas in 53 farb. Abb. auf 24 Taf. IV, 58 S. 1906. Geb. M. 15.—

— Lehrbuch der Haarkrankheiten für Ärzte und Studierende. VIII, 338 S. mit 26 Abbild. 1910. M. 8.—, geb. M. 9.—

Klassiker der Medizin. Herausgegeben von Prof. Dr. Karl Sudhoff (Leipzig). Bände in Klein-Oktav zu verschied. Preisen. Jedes Bändchen der Sammlung von Neudrucken medizinischer Schriften der Vergangenheit von klassischer Bedeutung ist in sich abgeschlossen und einzeln käuflich. Bisher sind 24 Bändchen erschienen zum Preis von zusammen M. 52.10 Ausführlicher Prospekt auf Verlangen kostenlos.

Kockerbeck, C., Die Therapie des Rheumatismus und der Gicht mit besonderer Berücksichtigung der manuellen Behandlung. 2. erweiterte Auflage. 54 S. mit 6 Abb. 1915. M. 1.—

Köhler, F., Jahresbericht über die Ergebnisse der Tuberkuloseforschung 1912 und 1913. 2 Bde. VI, 310 S. u. VI, 316 S. 1913—14. Je M. 10.—

Kraft, Ernst, Analytisches Diagnostikum. Die chemischen, mikroskopischen und bakteriologischen Untersuchungsmethoden von Harn, Auswurf, Magensaft, Blut, Kot usw. 2. Aufl. XVIII, 445 S. m. 4 farb. Taf. u. 142 teils farb. Illustr. 1913. M. 10.—, geb. M. 11.—

Kraepelin, Emil, Einführung in die psychiatrische Klinik. 2. Aufl. 32 Vorlesungen. XII, 373 S. 1905. M. 9.—, geb. M. 10.—

— Psychiatrie. Lehrbuch für Studierende und Ärzte. 4 Bände. 8. vollst. umgearb. Aufl. 1909—1915. M. 92.—, geb. M. 98.—

Band I: Allgemeine Psychiatrie. XVI, 676 S. mit 38 Abb. u. 1 Einschalttafel. 1909. M. 18.50, geb. M. 20.—

Band II: Klinische Psychiatrie. I. Teil. XV, 666 S. m. 151 teils farb. Abb. u. 27 Schriftpr. 1910. M. 20.—, geb. M. 21.50

Band III: Klinische Psychiatrie. II. Teil. XIII, 730 S. m. 105 teils farb. Abb., 11 Schriftproben u. 1 farb. Taf. 1913. M. 22.—, geb. M. 23.50.

Band IV: Klin. Psychiatrie. III. Teil. XVI, 976 S. mit 118 Abb., 7 Schriftpr. u. 1 farb. Taf. 1915. M. 31.50, geb. M. 33.—

Kühnemann, G., Differentialdiagnostik der inneren Krankheiten. 4. umgearb. Aufl. VIII, 239 S. 1913. Geb. M. 5.—

Lehrbuch der Arbeiter-Versicherungsmedizin. Unter Mitwirk. von Fachgelehrten herausgeg. von F. Gumprecht, G. Pfarrius und unter redaktioneller Leitung von Otto Rigler. XXVI, 643 S. m. 32 Abb. 1913. M. 24.—, geb. M. 25.50

Lehrbuch der Röntgenkunde. Unter Mitwirkung von Fachgelehrten herausgeg. von H. Rieder u. J. Rosenthal. Band I. VI, 606 S. mit 485 Abbild. im Text und 5 Taf. 1913. M. 25.—, geb. M. 26.—

Lipschütz, B., Bakteriologischer Grundriß u. Atlas d. Geschlechtskrankheiten. IV, 118 S. mit 33 farb. Taf. nebst 33 Blatt Tafelerklärungen. 1913. Kart. M. 20.—

Zu beziehen durch alle Buchhandlungen.

Digitized by Google

Loeb, Jacques, **Vorlesungen über die Dynamik der Lebenserscheinungen.** VI, 324 S. m. 61 Abb. 1906. M. 10.—, geb. M. 11.—

— **Untersuchungen über künstliche Parthenogenese und das Wesen des Befruchtungsvorgangs.** Deutsche Ausgabe unter Mitwirkung des Verfassers herausgegeben von Prof. Dr. E. Schwalbe. VIII, 532 S. mit 12 Abbild. 1906. M. 7.50, geb. M. 8.50

Lomer, Georg, **Ignatius von Loyola.** Vom Erotiker zum Heiligen. Eine pathographische Geschichtsstudie. 187 S. mit Bildnis. 1913. Kart. M. 2.80

Marcuse, Max, **Die Gefahren der sexuellen Abstinenz für die Gesundheit.** 94 S. 1910. M. 2.—

Möbius, P. J., **Ausgewählte Werke.** Siehe Seite 2.

— **Nervenkrankheiten.** Ein kurzes Lehrbuch für Studierende und Ärzte. VIII, 188 S. 1893. Geb. M. 4.50

Monakow, C. von, **Aufbau und Lokalisation der Bewegungen beim Menschen.** 28 S. mit 4 farb. und 1 schwarz. Fig. 1911. M. 1.—

Moraller, Franz u. Erwin **Hoehl,** unter Mitwirkung von Robert Meyer, **Atlas der normalen Histologie der weiblichen Geschlechtsorgane.** 172 farb. Abbild. auf 81 Taf. mit X, 118 S. Text und 81 Blatt Tafelerklärungen. 1909—11. M. 54.—, geb. M. 57.—

v. Prowazek, S., **Taschenbuch der mikroskop. Technik der Protistenuntersuchung.** 2. Aufl. 87 S. 1909. Geb. u. durchsch. M. 2.50

Reifferscheid, Karl, **Die Röntgentherapie in der Gynäkologie.** Mit 4 Taf. u. 1 Anhang üb. d. Röntgentechnik in der Gynäkologie von Paul Krause. 92 S. mit 4 farb. Tafeln. 1911. M. 4.—

Rigler, Otto, **Landkolonien für Unfallverletzte und ihre innere Organisation.** 51 S. 1912. M. 1.—

Sammlung klinischer Vorträge, begründet von R. v. Volkmann. **Innere Medizin,** hrsg. von Fr. Müller; **Chirurgie,** hrsg. v. O. Hildebrand; **Gynäkologie,** herausgegeben von A. Döderlein. Erschienen sind bisher etwa 1100 Nummern. Verzeichnis auf Verlangen kostenfrei.

Jeder Vortrag einzeln M. —.75, Doppelnummern M. 1.50
Subskriptionspreis für 30 fortlaufende Nummern je M. —.50

Schilling, V., **Angewandte Blutlehre für die Tropenkrankheiten.** VIII, 170 S. mit 1 schwarzen und 3 farb. Taf. 1914. M. 8.—

Schmidt, Heinr., L. **Friedheim,** A. **Lamhofer,** J. **Donat,** **Diagnostisch-Therapeutisches Vademekum** f. Studierende u. Ärzte. 13. Aufl. VI, 448 S. 1915. In abwaschbarem Leinen geb. M. 6.—
Geb. und mit Schreibpapier durchschossen. M. 7.—

Schmieden, Viktor, **Der chirurgische Operationskursus.** Ein Handbuch für Ärzte und Studierende. Mit einem Vorwort von Prof. Dr. A. Bier. 4. durchges. Aufl. XVI, 416 S. mit 467 meist farbig. Abbild. im Text. 1915. Geb. M. 16.—

Seitz, L., **Die Störungen der inneren Sekretion in ihren Beziehungen zu Schwangerschaft, Geburt und Wochenbett.** 256 S. mit 6 farb. Taf. 1913. M. 7.—

Spanisch für Mediziner, von Gaston le Boucher und Gieb y Bullón. VIII, 192 S. 1911. Geb. M. 4.—

Zu beziehen durch alle Buchhandlungen.

Digitized by Google

Stelz, Ludwig, **Entstehung und Entwicklung des Menschen und die sich daraus ergebenden Regeln für das Geschlechtsleben der reiferen Jugend.** VIII, 74 S. m. 14 farb. u. 1 schwarz. Taf. 1913. Kart. M. 3.—

Sternberg, W., **Das Nahrungs-Bedürfnis. Der Appetit und der Hunger.** Eine diätetische Studie. IV, 179 S. 1913. M. 5.—

Studien zur Geschichte der Medizin, mit Unterstützg. der Puschmann-Stiftung herausg. von Prof. Dr. Karl Sudhoff. Erschienen sind 10 Hefte. Ausführlichen Prospekt hierüber und über die anderen Veröffentlichungen der Puschmann-Stiftung kostenlos.

Tsuzuki, J., **Antiberiberintherapie d. Beriberikrankh.** 71 S. 1912. M. 2.20

Verhandlungen der Deutschen Gesellschaft für Gynäkologie. XIV. Versammlung. Herausg. von Döderlein und Baisch. XLVII, 831 Seiten mit 10 Abbildungen. 1911. M. 19.50, geb. M. 21.—

— XV. Versammlung. Herausgeg. von Veit, Baisch und Heynemann. I. Teil: Referate. IV, 475 S. mit Textfig. und 6 farb. Taf. 1913. M. 11.50, geb. M. 13.—
II. Teil: Sitzungsbericht u. Generalregister zu Bd. I—XV der Verhandlungen. XLIV, 580 S. m. 31 Textfig. u. 1 Taf. 1914. M. 15.50, geb. M. 17.—

v. Wassermann, A., **Hämolysine, Zytotoxine und Präzipitine.** Neu bearbeitet und ergänzt von Dr. J. Leuchs und M. Wassermann. IV, 124 S. 1911. M. 4.80, geb. M. 5.80

Wilmanns, Karl, **Zur Psychopathologie des Landstreichers.** XII, 418 S. mit 16 farb. Tafeln. 1906. M. 15.—

Zuelzer, G., **Chemische und mikroskopische Diagnostik.** Eine praktische Einführung für Studierende u. Ärzte. XII, 256 S. mit 109 Abb. u. 9 farb. Tafeln. 1907. M. 9.—, geb. M. 10.—

Philosophie, Psychologie, Pädagogik.

Baldwin, J. M., **Das Denken und die Dinge oder Genetische Logik.** Unter Mitwirkung des Verfassers ins Deutsche übertr. von W. F. G. Geiße. Bd. I: Funktionelle Logik oder genetische Erkenntnistheorie. XIII, 334 S. 1908. M. 10.—, geb. M. 11.—
Band II: Experimentelle Logik oder genetische Theorie des Denkens. X, 554 S. 1910. M. 17.—, geb. M. 18.—
Band III: Genetische Logik. XIII, 324 S. 1914. M. 10.—, geb. M. 11.—

Barth, Paul, **Die Elemente der Erziehungs- u. Unterrichtslehre.** Auf Grund der Psychologie und der Philosophie der Gegenwart dargestellt. 4. und 5. wiederum durchgesehene und ergänzte Aufl. XII, 697 S. 1912. M. 8.—, geb. M. 9.—

Betz, W., **Über Korrelation.** VI, 88 S. 1911. M. 3.—

Bloch, Werner, **Der Pragmatismus von James und Schiller nebst Exkursen über Weltanschauung und über die Hypothese.** VIII, 107 S. 1913. M. 3.—

Bobertag, O., **Über Intelligenzprüfungen** (nach der Methode von Binet und Simon). 176 S. 1914. M. 4.—

Zu beziehen durch alle Buchhandlungen.

Digitized by Google

Brandell, Georg, **Das Interesse der Schulkinder an den Unterrichtsfächern.** IV, 168 S. mit 36 Abb. 1915. M. 5.60

Clifford, W. K., **Der Sinn der exakten Wissenschaft** in gemeinverständlicher Form dargestellt. Deutsch von H. Kleinpeter. IX, 281 S. mit 100 Abb. 1913. M. 6.—, geb. M. 6.75

Cohn, J., und F. **Dieffenbacher, Untersuchungen über Geschlechts-, Alters- und Begabungs-Unterschiede bei Schülern.** VI, 213 S. 1911. M. 6.40

Damm, H., **Korrelative Beziehungen zwischen elementaren Vergleichsleistungen.** Ein Beitrag zur psychol. Korrelationsforschung. IV, 84 S. mit 4 Abb., 31 Tabellen und 4 Taf. 1914. M. 2.60

Del Vecchio, G., **Die Tatsache des Krieges und der Friedensgedanke.** Nebst zwei Anhängen, übers. von R. Pubanz. Mit Vorwort von O. Nippold. VII, 100 S. 1913. M. 3.—, geb. M. 3.80

Eisler, Rudolf, **W. Wundts Philosophie und Psychologie** in ihren Grundlagen dargestellt. VI, 210 S. 1902. M. 3.20, geb. M. 4.—

— **Einführ. in die Erkenntnistheorie.** XII, 292 S. 1907. M. 5.60, geb. M. 6.40

Eng, Helga, **Abstrakte Begriffe im Sprechen und Denken des Kindes.** VI, 112 S. 1914. M. 3.60

Frost, Walter, **Naturphilosophie.** 1. Band. X, 306 S. 1910. M. 8.—

Gallinger, A., **Das Problem der objektiven Möglichkeit.** Eine Bedeutungsanalyse. VI, 126 S. 1912. M. 4.—

Giese, F., **Das freie literarische Schaffen bei Kindern und Jugendlichen.** XVI, 220, IV, 242 S. mit 3 Taf. 1913. M. 14.—

Grosser, H., u. W. **Stern, Das freie Zeichnen und Formen des Kindes.** Sammlung von Abhandlungen aus der Zeitschrift für angewandte Psychologie und psychologische Sammelforschung. Mit Unterstützung des Magistrats der Stadt Breslau herausgeg. VI, 234 S. mit Abb. und 56 Taf. 1913. M. 10.—

Heim, Gustav, **Ursache und Bedingung.** Widerlegung des Konditionalismus und Aufbau der Kausalitätslehre auf der Mechanik. 62 S. 1913. M. 1.60

Hennig, R., **Die Entwicklung des Naturgefühls. Das Wesen der Inspiration.** V, 160 S. 1912. M. 5.—

Henning, Hans, **Ernst Mach als Philosoph, Physiker und Psycholog.** Eine Monographie. XVIII, 185 S. 1915. M. 5.—, geb. M. 6.—

Heymans, G., **Einführung in die Ethik.** Auf Grundlage der Erfahrung. VIII, 319 S. 1914. M. 8.60, geb. M. 9.60

— **Einführung in die Metaphysik auf Grundlage der Erfahrung.** 2. Aufl. VIII, 363 S. 1911. M. 9.—, geb. M. 10.—

— **Die Gesetze und Elemente des wissenschaftlichen Denkens.** Ein Lehrbuch der Erkenntnistheorie in Grundzügen. 3. verbesserte Auflage. VIII, 436 S. 1915. M. 12.—, geb. M. 13.—

— **Das künftige Jahrhundert der Psychologie.** Rede, gehalten am 20. Sept. 1909. Aus dem Niederländischen übersetzt von H. Pol. 52 S. 1911. M. 1.20

Hillebrand, Franz, **Die Aussperrung der Psychologen.** Ein Wort zur Klärung. 24 S. 1913. M. —.80

Hirsch, Julian, **Die Genesis des Ruhmes.** Ein Beitrag zur Methodenlehre der Geschichte. XVI, 285 S. 1914. M. 6.60

Zu beziehen durch alle Buchhandlungen.

Digitized by Google

Hochfeld, Sophus, **Das Künstlerische in der Sprache Schopenhauers.** XI, 169 S. 1912. M. 5.—

Hocks, E., **Das Verhältnis der Erkenntnis zur Unendlichkeit der Welt bei Nietzsche.** VII, 71 S. 1914. M. 2.50

Höfler, Alois, und Stephan **Witasek, Hundert psychologische Schulversuche.** Dritte, vermehrte und verbesserte Aufl. 49 S. mit 17 Abb. und 1 farb. Tafel. 1911. M. 2.50

Jaensch, E. R., **Zur Analyse der Gesichtswahrnehmungen.** Experim.-psychol. Untersuchungen nebst Anwendung auf die Pathologie des Sehens. XIV, 388 S. 1909. M. 10.—

— **Über die Wahrnehmung des Raumes.** Eine experimentell-psychologische Untersuchung nebst Anwendung auf Ästhetik und Erkenntnislehre. XVI, 488 S. 1911. M. 12.—

Jevons, William Stanley, **Leitfaden der Logik.** Autor. deutsche Übers. nach der 22. Aufl. des englischen Originals von Hans Kleinpeter. 2. durchges., mit einem Anhang verm. Aufl. VIII, 326 S. 1913. M. 4.20, geb. M. 5.—

Jung, C. G., **Diagnostische Assoziationsstudien.** Beiträge zur experiment. Psychopathologie. I. Bd. 3. Aufl. IV, 281 S. 1915. M. 12.— II. Band. 2. Aufl. IV, 222 S. 1915. M. 10.—

Kafka, Gustav, **Einführung in die Tierpsychologie.** I. Band: Die Sinne der Wirbellosen. XII, 606 S. mit 362 Abb. 1913. M. 18.—, geb. M. 19.50

Katz, David, **Die Erscheinungsweisen der Farben und ihre Beeinflussung durch die individ. Erfahrung.** XVIII, 425 S. 1911. M. 12.—

Klages, L., **Prinzipien der Charakterologie.** VI, 93 S. mit 3 Tabellen. 1910. M. 2.50, geb. M. 3.50

Kleinpeter, H., **Der Phänomenalismus.** Eine naturwissenschaftliche Weltanschauung. VIII, 282 S. 1913. M. 5.40, geb. M. 6.20

— **Vorträge zur Einführung in die Psychologie.** VI, 435 S. mit 87 Abb. 1914. M. 6.60, geb. M. 7.50

Kraft, Viktor, **Weltbegriff und Erkenntnisbegriff.** Eine erkenntnistheoretische Studie. XII, 232 S. 1912. M. 5.—

Levy-Suhl, Max, **Über experimentelle Beeinflussung des Vorstellungsverlaufes bei Geisteskranken nebst einer Kritik der Assoziationsexperimente an Geistesgesunden.** VII, 142 S. 1911. M. 4.50

Lipmann, Otto, **Grundriß der Psychologie für Juristen.** Mit Vorwort von Franz v. Liszt. 2. verm. Aufl. VII, 95 S. 1914. M. 3.—, geb. M. 3.80

— **Grundriß der Psychologie für Pädagogen.** VIII, 100 S. 1909. M. 2.—, geb. M. 2.80

— **Die Wirkung der Suggestivfragen.** V, 170 S. 1908. M. 5.—

— **Die Spuren interessebetonter Erlebnisse und ihre Symptome.** Theorie, Methoden und Ergebnisse der „Tatbestandsdiagnostik". IV, 96 S. 1911. M. 3.—

Lipps, Th., **Vom Fühlen, Wollen und Denken.** Versuch ein. Theorie des Willens. 2. Aufl. VII, 275 S. 1907. M. 8.40, geb. M. 9.40

— **Einheiten und Relationen.** Eine Skizze zur Psychologie der Apperzeption. VI, 106 S. 1902. M. 3.60

Zu beziehen durch alle Buchhandlungen.

Digitized by Google

Mach, Ernst, **Erkenntnis und Irrtum.** Skizzen zur Psychologie der Forschung. 2. Aufl. XII, 474 S. mit 35 Abb. 1906. M. 10.—, geb. M. 11.—

Mally, Ernst, **Gegenstandstheoretische Grundlagen der Logik und Logistik.** 87 S. 1912. M. 4.—

Marie, A., **Der Mystizismus in seinen Beziehungen zur Geistesstörung.** Deutsch von G. Lomer. IV, 244 S. 1913. M. 5.—, geb. M. 5.80

Martin, Lillien J., **Die Projektionsmethode und die Lokalisation visueller und anderer Vorstellungsbilder.** VI, 231 S. 1912. M. 6.—

— **Ein experimenteller Beitrag zur Erforschung des Unterbewußten.** VI, 164 S. mit 45 Handschriftproben. 1915. M. 5.—

Meinong, A., **Über Annahmen.** 2., umgearb. Aufl. XVI, 403 S. 1910. M. 10.—, geb. M. 11.—

— **Untersuchungen zur Gegenstandstheorie u. Psychologie.** XII, 634 S. 1904. M. 18.—

— **Über Möglichkeit und Wahrscheinlichkeit.** Beiträge zur Gegenstandstheorie und Erkenntnistheorie. XVI, 760 S. 1915. M. 20.—, geb. M. 21.—

— **Gesammelte Abhandlungen,** herausgegeben und mit Zusätzen versehen von seinen Schülern. In drei Bänden.
Band I: Abhandlungen zur Psychologie. XII, 634 S. 1914. M. 16.—
Band II: Abhandlungen zur Erkenntnistheorie und Gegenstandstheorie. XII, 544 S. 1913. M. 14.—

Meyer, Semi, **Probleme der Entwicklung des Geistes. Die Geistesformen.** VI, 429 S. 1913. M. 13.—

Möbius, P. J., **Ausgewählte Werke.** Siehe Seite 2.

Müller, G. E., **Zur Analyse der Gedächtnistätigkeit und des Vorstellungsverlaufes.** I. Teil. XIV, 403 S. 1911. M. 12.—

— — III. Teil. VIII, 567 S. 1913. M. 16.—

Münsterberg, Hugo, **Grundzüge der Psychotechnik.** IX, 767 S. 1914. M. 16.—, geb. M. 17.—

— **Philosophie der Werte.** Grundzüge einer Weltanschauung. VIII, 486 S. 1908. M. 10.—, geb. M. 11.—

— **Psychologie und Wirtschaftsleben.** Beitrag z. angewandten Experimental-Psychologie. 2. Aufl. VIII, 192 S. 1913. M. 2.80, geb. M. 3.50

Oesterreich, Konstantin, **Die Phänomenologie des Ich in ihren Grundproblemen.** I. Band: Das Ich und das Selbstbewußtsein. Die scheinbare Spaltung des Ich. VII, 532 S. 1910. M. 15.—

Pichler, Hans, **Möglichkeit und Widerspruchslosigkeit.** IV, 72 S. 1912. M. 2.40

Piorkowski, Curt, **Beiträge zur psychologischen Methodologie der wirtschaftlichen Berufseignung.** IX, 84 S. 1915. M. 3.—

Popp, Walter, **Kritische Entwicklung des Assoziationsproblems.** VI, 161 S. mit 4 Abbild. im Text. 1913. M. 3.60

Ranschburg, Paul, **Das kranke Gedächtnis.** Ergebnisse und Methoden der experimentellen Erforschung der alltäglichen Falschleistungen und der Pathologie des Gedächtnisses. IX, 138 S. Mit 6 Kurven und 27 Abb. im Text. 1911. M. 4.50

Zu beziehen durch alle Buchhandlungen.

Digitized by Google

Rehmke, Johs., Anmerk. z. Grundwissenschaft. IV, 131 S. 1913. M. 4.—

Reininger, Robert, **Philosophie des Erkennens.** Ein Beitr. z. Geschichte u. Fortbild. d. Erkenntnisprobl. VI, 450 S. 1911. M. 14.—

Richter, Th., **Spinozas Philosophische Terminologie.** Historisch und immanent kritisch untersucht. I. Teil. 170 S. 1913. M. 5.—

Schmied-Kowarzik, Walter, **Umriß einer neuen analytischen Psychologie u. ihr Verhältnis z. empir. Psychol.** VI, 318 S. 1912. M. 7.—

Sommer, R., **Kriminalpsychologie und strafrechtliche Psychopathologie auf naturwissenschaftlicher Grundlage.** XII, 388 S. mit 18 Abbildungen. 1904. M. 10.—, geb. M. 11.50

— **Familienforschung und Vererbungslehre.** VIII, 232 S. mit 16 Abb. und 2 Tabellen. 1907. M. 9.—, geb. M. 10.—

Stern, L. William, **Person und Sache. System der philosophischen Weltanschauung.** I. Band. Ableitung und Grundlehre. XIV, 434 S. 1906. M. 13.—, geb. M. 14.—

— **Die differentielle Psychologie in ihren method. Grundlagen.** (2. Auflage des Buches: Über Psychologie der individuellen Differenzen.) IX, 503 S. 1911. M. 11.—, geb. M. 12.—

— **Die psychologischen Methoden der Intelligenzprüfung und deren Anwendung an Schulkindern.** 109 S. 1912. M. 3.—

— **Vorgedanken zur Weltanschauung.** VI, 74 S. 1915. M. 1.20

— **Jugendliches Seelenleben und Krieg.** Materialien und Berichte. Unter Mitwirkung von O. Bobertag, C. Kik, A. Mann usw. herausgegeben. Mit Abbildungen. 1916. Unter der Presse.

Stern, Clara u. William, **Monographien über die seelische Entwicklung des Kindes. I. Die Kindersprache.** Psycholog. u. sprachtheoret. Untersuchung. XII, 394 S. 1907. M. 11.—, geb. M. 12.—

— II: **Erinnerung, Aussage und Lüge in der ersten Kindheit.** X, 160 S. mit 1 farb. Tafel. 1909. M. 5.—, geb. M. 6.—

Stern, M. L., **Monistische Ethik.** Gesetze der Physik und Ethik, abgeleit. aus den Grundprinzipien d. Deszendenztheorie. Herausg. von Dr. Viktor Stern. VIII, 242 S. m. 1 farb. Tafel. 1911. M. 6.30

Stumpf, Carl, **Philosophische Reden und Vorträge.** II, 262 S. 1910. M. 5.—, geb. M. 5.80

— **Die Anfänge der Musik.** 209 S. mit 6 Fig., 60 Melodie-Beispielen u. 11 Abbild. 1911. M. 6.60, geb. M. 7.50

Titchener, E. B., **Lehrbuch der Psychologie.** Übersetzt v. Dr. Otto Klemm. 2 Teile. XVI, IX, 572 S. 1910-12. M. 11.—, geb. M. 12.60

Thurnwald, Richard, **Ethno-psychologische Studien an Südseevölkern auf dem Bismarck-Archipel und den Salomo-Inseln.** IV, 163 S. mit 21 Tafeln. 1913. M. 9.—

Turro, R., **Die physiologische Psychologie des Hungers.** VIII, 236 S. 1911. M. 7.50

Vold, J. Mourly, **Über den Traum.** Experimental-psychologische Untersuchungen. Herausgeg. von Dr. O. Klemm. 2 Bände. XIII, 432 S. VI, 448 S. 1910-12. M. 22.—

Vorschläge zur psychol. Unters. primitiver Menschen gesammelt und herausg. vom Institut für angew. Psychologie und psycholog. Sammelforschung (Institut der Gesellsch. für experim. Psychol.). 1. Teil. IV, 124 S. m. 1 Taf. 1912. M. 4.—

Zu beziehen durch alle Buchhandlungen.

Digitized by Google

Wallaschek, Richard, **Psychologie und Technik der Rede.** 2. Aufl. IV, 62 S. 1914. M. 1.40

Wentscher, Max, **Ethik.** 2 Bde. XII, 368 S. XII, 396 S. 1902–05. M. 16.—, geb. M. 19.—

Ziehen, Th., **Über die allgemeinen Beziehungen zwischen Gehirn und Seelenleben.** 3. umgearbeitete Aufl. 72 S. 1912. M. 2.20

Naturwissenschaftliche und technische Zeitschriften.

Annalen der Physik, 1790 begründet von *Gren,* fortgeführt von *Gilbert, Poggendorff, G.* u. *E. Wiedemann, P. Drude,* jetzt herausg. von *W. Wien* u. *M. Planck.* Jährl. 3 Bände = 24 Hefte. M. 54.—

Beiblätter zu den Annalen der Physik, 1877 begründet von *G.* und *E. Wiedemann,* herausgeg. von *F. Harms.* Jährl. 24 Hefte M. 30.—

Jahrbuch der drahtlosen Telegraphie und Telephonie sowie des Gesamtgebietes der elektromagnetischen Schwingungen. Herausgeg. v. *G. Eichhorn* u. *J. Zenneck.* Preis des Bandes von 6 Heften M. 20.—

Zeitschrift für wissenschaftliche Photographie, Photophysik und Photochemie. Unter Mitwirkung von *H. Kayser,* herausgegeben von *K. Schaum.* Preis des Bandes von 12 Nummern M. 20.—

Journal für prakt. Chemie, 1834 begr. von *Erdmann,* fortgef. von *Kolbe,* jetzt herausg. v. *Ernst von Meyer.* Jährl. 2 Bde. = 24 Hefte. M. 24.—

Jahresbericht über die Leistungen der chemischen Technologie mit Berücksichtig. d. Elektrochemie u. Gewerbestatistik. 1855 begr. v. *R. v. Wagner.* Fortges. v. *Ferd. Fischer.* Hrsg. v. *B. Rassow, P. F. Schmidt* und *W. Everding.*

I. Abt.: Unorganischer Teil. M. 17.—, geb. M. 18.50
II. Abt.: Organischer Teil. M. 17.—, geb. M. 18.50

Polytechn. Bibliothek. Monatl. Verzeichnis der in Deutschland u. dem Ausl. neu erschien. Werke aus d. Fächern Mathematik u. Astron., Physik u. Elektrotechn., Chemie usw. Jährl. 12 Nummern. M. 3.—

Philosophische und psychologische Zeitschriften.

Journal für Psychologie und Neurologie, vorm. Zeitschrift für Hypnotismus, herausgeg. von *A. Forel* und *O. Vogt,* redigiert von *K. Brodmann.* Preis des Bandes von 6 Heften M. 20.—
Hierzu erscheinen in sich abgeschloss. Ergänz.-Hefte mit besond. Berechn.

Zeitschrift für Philosophie und philosophische Kritik, vormals Fichte-Ulricische Zeitschrift, im Verein mit *H. Siebeck, J. Volkelt, R. Falckenberg,* herausgeg. von *H. Schwarz.* Jährlich 3 Bände von je 2 Heften. Preis des Bandes M. 8.—

Zeitschrift für Psychologie und Physiologie der Sinnesorgane. Herausgegeben von *F. Schumann* u. *J. Rich. Ewald.* Jährl. 3—4 Bde. à 6 Hefte. Preis für den Band M. 15.—

1. Abt. Zeitschrift für Psychologie (Orig.-Arb. u. Referate) herausgegeben von *F. Schumann.*
2. Abt. Zeitschrift für Sinnesphysiologie (nur Orig.-Arbeit.) herausgegeben von *J. Rich. Ewald.*

Hierzu erscheinen in sich abgeschlossene Ergänz.-Hefte m. bes. Berechng.

Zeitschrift für angewandte Psychologie und psychologische Sammelforschung. Herausgegeben von *W. Stern* u. *O. Lipmann.* Preis des Bandes von 6 Heften M. 20.—
Hierzu erscheinen in sich abgeschloss. Beihefte mit besond. Berechnung.

Zu beziehen durch alle Buchhandlungen.

Digitized by Google

Medizinische Zeitschriften.

Archiv für Schiffs- und Tropenhygiene. Herausgegeben von *C. Mense.* Jährlich 24 Hefte. M. 20.—
Dazu Beihefte zu verschiedenen Preisen.

Archiv für Geschichte der Medizin. Herausgeg. v. d. Puschmann-Stiftung an der Univ. Leipzig unter Redakt. von *K. Sudhoff.* Preis des Bandes von 6 Heften M. 20.—

Epilepsia, Revue Internationale Trimestrielle, consacrée à l'étude au point de vue pathologique, thérapeutique, sociale et juridique de l'Epilepsie et des Maladies nerveuses du même ordre. Redakt: *L. J. J. Muskens.* Jährlich 6 Hefte M. 18.—

Folia neuro-biologica. Internationales Zentralorgan für die gesamte Biologie des Nervensystems. Herausgeg. von *C. U. Ariëns Kappers* und *G. van Rijnberk.* Jährlich 12 Hefte. M. 40.—

Internationales Zentralblatt für Ohrenheilkunde und Rhino-Laryngologie. Herausg. von *M. Goerke* u. *G. Gradenigo.* Jährl. 12 Hefte. M. 24.—

Lepra. Bibliotheca internationalis condita a *Besnier, Dehio, Ehlers, Hutchinson, Neisser.* In zwanglosen Heften. Preis des Bandes von 4 Heften M. 20.—

Medizinische Novitäten. Internationale Revue über alle Erscheinungen der medizin. Wissenschaft. Jährl. 12 Nrn. M. 2.40

Mitteilungen der Deutschen Gesellschaft zur Bekämpfung der Geschlechtskrankheiten. Preis des Bandes von 6 Nummern M. 3.—

Zeitschrift für Bahn- und Bahnkassenärzte. Herausgeg. von *Otto Roepke.* Jährlich 12 Hefte. M. 6.—

Zeitschrift für Bekämpfung der Geschlechtskrankheiten. Im Auftrage der D. G. B. G. herausgeg. von *A. Blaschko.* Preis des Bandes von 12 Heften M. 12.—

Zeitschrift für biologische Technik und Methodik. Herausgegeben von *Martin Gildemeister.* 6-8 Hefte bilden einen Band. Preis M. 15.—

Zeitschrift für gynäkologische Urologie. Herausgeg. von *W. Stoeckel.* Preis des Bandes von 6 Heften M. 10.—

Zeitschrift für Säuglingsfürsorge, redig. von *Bruno Salge* u. *A. Schloßmann.* Jährlich 12 Hefte. M. 12.—

Zeitschrift für Tuberkulose. Herausgeg. von *G. Gaffky, M. Kirchner, F. Kraus, W. v. Leube, J. Orth, F. Penzoldt.* Redakteure: *A. Kuttner* u. *L. Rabinowitsch.* Preis des Bandes von 6 Heften M. 20.—

Zentralblatt für die gesamte Medizin. Jährlich 52 Hefte. M. 60.—

Zentralblatt für innere Medizin. Herausgeg. von *Brauer, v. Jaksch, v. Leube, Naunyn, Schultze, Umber,* in Verbindung mit *G. Grund* und *H. v. Hoeßlin* redig. von *A. Schmidt.* Jährl. 52 Hefte. M. 24.—

Zentralblatt für Chirurgie. Hersg. von *K. Garrè, G. Perthes* und *E. Richter.* Jährlich 52 Hefte. M. 24.—

Zentralblatt für Gynäkologie. Begründet von *Heinrich Fritsch.* Herausgegeben von *W. Stoeckel.* Jährlich 52 Hefte. M. 24.—

Zentralblatt für Kinderheilkunde. Herausgeg. von *E. Grätzer.* Jährlich 12 Hefte. M. 10.—

Zu beziehen durch alle Buchhandlungen.

Druck von Grimme & Trömel in Leipzig.

Digitized by Google

Inseraten-Anhang.

Seite

Antiquariats- u. Sortiments-buchhandlungen.

Akad. Buchh. Rassmann, Jena 4
Frommann's Bh., Jena . . . 4
Gsellius'sche Buchh., Berlin . 3
B. Liebisch, Leipzig 5
A. Lorentz, Leipzig 5
R. L. Prager, Berlin 3
Rascher & Cie., Zürich . . . 5
Ratsbuchh. L. Bamberg, Greifswald 4
Speyer & Peters, Berlin . . 3

Verlagsbuchhandlungen.

J. A. Barth, Leipzig 8
2. u. 4. Umschlags. u. Beilage

Seite

Bauer & Raspe, Nürnberg . 7
Creutz'sche Bh., Magdeburg 7
Hahn'sche Bh., Hannover . . 6
Friedr. Vieweg & Sohn, Braunschweig . . . . . Beilage
Leop. Voss, Leipzig 4 u. Beilage
K. L. Wyss, Bern 3. Umschlags.

Leihbibliotheken.

A. Lorentz, Leipzig 5

Buchdruckerei.

Robert Noske, Borna-Leipzig 2

Digitized by Google

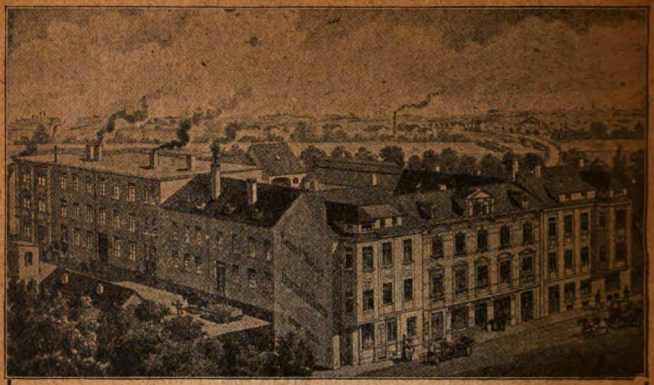

Robert Noske

Großbetrieb für
Dissertationsdruck

Borna
Bez. Leipzig

Gegründet 1884 Fernspr. 34

Man verlange Prospekte und Muster

Digitized by Google

Empfehlungen von Sortimentsbuchhandlungen.

Berlin.

R. L. Prager in Berlin NW. 7

Nr. 21, Mittelstraße (zwischen Friedrich- und Neustädt. Kirchstraße)
Spezialgeschäft für Rechts- u. Staatswissenschaften u. Geschichte. Sortiment, Antiquariat, Verlag.
Ausgewähltes Lager neuer Erscheinungen und antiquarischer Werke.
Kataloge unentgeltlich und postfrei. Ankauf ganzer Bibliotheken u. einzelner Werke gegen bare Zahlung u. Annahme im Tausch.
Fernsprechanschluß: Amt Ztr. Nr. 7369.

Gsellius

Buchhandlung, Antiquariat- und Globenhandlung
Berlin W. 8, Mohrenstraße 52.
Antiquarisches Bücherlager aller Fakultäten zu bekannt billigen Preisen.
Gegründet 1737 :: Telephon Zentrum 2945 u. 12587

Speyer & Peters

Berlin N.W. 7 :: Unter den Linden 39
Eing. Charlottenstraße :: „Römischer Hof"
in unmittelbarer Nähe der Universität und der großen öffentlichen Bibliotheken
Buchhandlung für Universitätsliteratur
Wissenschaftliches Antiquariat
Unser Berliner Semester-Katalog wird gern kostenlos abgegeben

Digitized by Google

Greifswald.

Ratsbuchhandlung Ludwig Bamberg, Greifswald

Langestraße 38 Frz. Leop. v. Wentzky. Fernruf 340

Kompendien und Lehrbücher.

Auskünfte und Kataloge unberechnet und postfrei.

Großes Lager von Dissertationen.

Verlag des Universitätstaschenbuches Greifswald.

Jena.

Akadem. Buchhandlung Rassmann,

Johannisstr. 3 **JENA**, am Burgkeller.

Vollständiges Lager

besonders der zur Zeit vorgeschriebenen Lehrbücher aller Wissenschaften, aller Jenenser Dissertationen und Gelegenheitsschriften. — Antiquariatslager. — Lieferung auch gegen Ratenzahlung!

Spezialkataloge und literar. Auskünfte gratis.

Frommann'sche Buchhandlung

(C. Heinrich L. Timler).

Johannisstraße **JENA** Ecke Eichplatz

Buchhandlung f. Universitäts-Literatur

Fachkataloge bitte zu verlangen.

Leipzig.

Verlag von LEOPOLD VOSS in Leipzig.

Soeben erschien:

Die vaterländische und militärische Erziehung der Jugend

von Prof. Ferdinand Kemsies.

86 Seiten. 1915. M. 1.—.

Digitized by Google

Bernh. Liebisch

LEIPZIG, Kurprinzstraße 6.

Spezialbuchhandlung für Universitätswissenschaften.

Reichhaltiges Antiquariatslager aller Wissenschaften.

Kataloge kostenfrei.

Rasche Besorgung ausländischer Literatur zu Originalpreisen. — Prompteste Erledigung jeder Anfrage.

Leihinstitut für wissenschaftliche Werke.

Lesezimmer für d. neuesten Erscheinungen.

Ankauf einzelner Werke und ganzer Bibliotheken zum höchsten Taxwerte.

Alfred Lorentz, Leipzig, Kurprinzstr. 10

Buchhandlung für Universitäts-Wissenschaften.

Spezialität: Einrichtung wissenschaftl. Fachbibliotheken, Lieferung von Universitäts-Lehrbüchern in antiquarischen und neuen Exemplaren. **Ankauf** gegen Bar oder im Tausch. **Auskünfte** unentgeltlich. **Spezialkataloge** aller Disziplinen aus dem bedeutenden Antiquariatslager kostenlos. Leihbibliothek auch wissenschaftlicher Werke.

Zürich.

Rascher & Cie., Meyer & Zellers Nachf., Buch- u. Kunsthandlung

Großes Lager wissenschaftl. Werke

Gegr. 1780 Zürich I Rathausquai 20 (Unter d. Bögen)

Digitized by Google

Hahnsche Buchhandlung in Hannover.

Gegründet 1792.

Budde, Prof. **G., Philosoph. Lesebuch f. d. deutschen Unterricht.** Mit Vorwort von Prof. Eucken. In Lwd. geb. M. 4.—.
— **Englisch.** Geb. M. 2.25. **Französisch.** Geb. M. 2.25.
Cölle, R., Katechismussynopse. Großer und kleiner Katechismus und Augustana. Zum Gebrauch für Geistliche und Lehrer. Gr. 4°. 8 Bg. M. 2.50.
Ebeling, Dr. **H., Griechisch-deutsches Wörterbuch z. Neuen Testament.** 1912. M. 8.—, geb. M. 9.—.
Engel, Ad., Methodik d. Schulgesangunterrichts. Mit 56 Notentaf. M. 2.20 kart.
Georges, Kleines latein.-deutsches u. deutsch-lateinisches Handwörterbuch. 2 Bde. Geb. M. 20.—. (Die Georges'schen Wörterbücher sind die bekanntesten.
— **Ausf. latein.-deutsches Wörterbuch.** 8. Aufl. 1 Bd. Mk. 20.—.
Göring, Dr., **H., Humanistische Bildung in Gerh. Buddes deutschem Gymnasium.** M. 1.50.
Grotefend, H., Taschenbuch der Zeitrechnung. 4. Aufl. Geb. M. 4.80.
— **Zeitrechnung des deutschen Mittelalters und der Neuzeit.** Bd. 1: Glossar u. Taf. 4°. Mk. 16.—; Bd. 2 Abt. 1: Kalender der Diözesen Deutschlands, Schweiz u. Skandinaviens. Mk. 10.—; Bd. 2 Abt. 2 (Schluß): Ordenskalender, Heiligenverzeichnis u. Nachtrag z. Glossar. M. 9.—. (Unentbehrlich f. Historiker.)
Heyse, Dr., **J. C. A., Fremdwörterbuch.** Bearb. v. Prof. Dr. Lyon. 19. Orig.-Ausg. in Lwd. geb. M. 6.75, in Hlbfr. M. 7.50.
— **Kleine Ausgabe** (über 14000 Wörter). 6. Aufl. Lwd. geb. M. 2.80.
— **Deutsche Grammatik.** 28. Aufl. Bearb. nach Prof. Dr. Lyon von Dr. Scheel. M. 6.—.
Klipstein, W., Vergleichende Syntax des Deutschen, Französischen u. Englischen. Ein neuer Weg zur Beherrschg. d. Grammatik. 1913. Geb. M. 1.80.
Kühner, Dr. **R., Ausführliche Grammatik der griech. Sprache.** I. Teil: Elementar- u. Formenlehre. 3. Aufl. 2 Bde. bearb. von Dr. Blaß. M. 24.—, geb. M. 28.—; II. Teil: Satzlehre. 3. Aufl., 2 Bde., bearb. v. Dr. Gerth. M. 26.—, geb. M. 30.—.
— **Ausführliche lateinische Grammatik.** 2. Aufl. Teil I: **Formenlehre,** neubearbeitet v. Dr. Holzweissig. M. 24.—, geb. M. 26.—. Teil II: **Satzlehre** von Prof. Dr. Stegmann. 18 M. broch., 20 M. geb. (Preis cplt.: ca. M. 54.—.)
Lautensach, Dr. **O., Grammatische Studien zu den griech. Tragikern u. Komikern.** Augment u. Reduplikation. 1899. 8°. VIII, 192 S. M. 4.—.
Scriptores rerum Germanicarum und **Fontes juris Germanici antiqui in usum scholarum ex Monumentis Germaniae historica separatim editi.** Ca. 60 Bände bis jetzt erschienen im Preise von M. —.45 bis M. 11.—. **Ausführliche Verzeichnisse zu Diensten.**
Schäfer, W., Gesch. d. Katechismus von 800 bis jetzt. 1912. M. 3.—.
Wagner, H., Lehrbuch der Geographie. Bd. 1. 8. Aufl. Allgem. Erdkde. M. 14.— br., geb. in Hlbfrz. M. 16.—. Bd. II, 1. M. 3.—.
Zimmermann, Dr. **A., Etymologisches Wörterbuch der lateinischen Sprache.** 1915. M. 8.—, geb. M. 9.—.

Digitized by Google

Martini & Chemnitz, Conchilien-Cabinet.

Neue Ausgabe von Dr. **Küster** in Verbindung mit den Herren Dr. **Philippi, Pfeiffer, Dunker, Römer, Löbecke, Kobelt, Weinkauff, Clessin, Brot, v. Martens, Thiele, Schmalz** u. **Wagner.** Bis jetzt erschienen 577 Lieferungen oder 191 Sektionen. Subskriptions-Preis der Lieferungen 1 bis 219 à 6 Mk., der Lieferungen 220 u. flg. à 9 Mk., der Sekt. 1—66 à 18 Mk. Sekt. 67 u. flg. à 27 Mk.

Siebmacher, Großes und Allgem. Wappenbuch.

Neu herausgegeben unter Mitwirkung der Herren Archivrat **von Mülverstedt,** Hauptmann **Heyer von Rosenfeld,** Premierleutnant **Gritzner, L. Clericus,** Prof. **A. M. Hildebrandt,** Min.-Bibliothekar **Seyler** und anderen.

Ist nun bis Lieferung 573 gediehen, weitere 50 bis 60 werden es abschließen.

Subskriptions-Preis für Lieferung 1—111 à Mk. 4.80, für Lieferung 112 u. flg. à 6 Mk.

Von dem **Conchilien-Cabinet** geben wir **jede fertige Monographie einzeln ab,** ebenso von dem **Wappenbuch jede Lieferung und Abteilung** und empfehlen wir, sei es zum Behufe der Auswahl oder Kenntnisnahme der Einteilung etc. der Werke **ausführliche Prospekte,** die wir auf Verlangen **gratis** und **franko** per Post versenden.

Anschaffung der kompletten Werke oder Ergänzung und Weiterführung aufgegebener Fortsetzungen werden wir in jeder Art erleichtern.

Bauer & Raspe in **Nürnberg.**

Zu beziehen durch alle Buch- und Musikalienhandlungen, wie auch direkt von der Verlagsbuchhandlung:

Klavierausgabe des Kommersbuches!

Zu 188 der beliebtesten Trink- und Kommerslieder die Klavierbegleitung, arrangiert unter Berücksichtigung leichter Spielbarkeit und der Baritonlage. Zweite, vermehrte Ausgabe (u. a. durch die Lachner'schen Lieder „Alt-Heidelberg, du feine", „Jetzt weicht, jetzt flieht", „Der Zwerg Perkeo"). Preis broschiert Mk. 2.50, gebunden Mk. 3.—.

Creutz'sche Verlagsbuchhandlung in Magdeburg.

Digitized by Google

Verlag von Johann Ambrosius Barth in Leipzig.

Soeben erschien:

Die Psychologie großer Heerführer.

Der Krieg und die Gedanken der Philosophen und Dichter vom ewigen Frieden.

Zwei Vorträge aus der Kriegszeit von

Prof. Dr. Th. Ziehen.

8°. 94 S. 1916. M. 2.50.

Diese vor einem größeren Kreise in der Urania in Wien gehaltenen Vorträge werden auch gedruckt für ein größeres Publikum eine anregende Lektüre bilden.

Jugendliches Seelenleben und Krieg.

Materialien und Berichte.

Unter Mitwirkung von O. Bobertag, K. W. Dix, C. Kik, A. Mann usw. herausgegeben von

Professor Dr. W. Stern.

181 S. mit 15 Abb. 1915. M. 5.—, in Halbleinen M. 5.80

Wie die ungeheuren Eindrücke des Weltkrieges auf das Seelenleben des Kindes und der Jugendlichen gewirkt haben und wirken, das ist eine Frage, die ebenso für die Jugendkunde, wie für die künftige Jugenderziehung die größte Bedeutung besitzt.

Die neuere Entwicklung unserer Universitäten und ihre Stellung im deutschen Geistesleben.

Von **Dr. Wilhelm Wien,**

K. B. Geh. Hofrat, o. ö. Prof. der Physik, Rektor der Univ. Würzburg.

Rede für den Festakt in der neuen Universität am 29. Juni 1914 zur Feier der hundertjährigen Zugehörigkeit Würzburgs zu Bayern.

40 Seiten. 1915. M. 1.—

Der Verfasser hat sich die Frage vorgelegt „Haben unsere Universitäten wirklich noch die führende Stellung im deutschen Geistesleben, ist ihre Organisation noch die richtige?“ und entwickelt in anschaulicher Weise die mannigfaltigen Änderungen, die im Lehrgetriebe der Universitäten sich haben als nötig erwiesen, durch die sie zu ihrer jetzigen Höhe emporgewachsen sind.

Digitized by Google

NEUERE WERKE
AUS DEM VERLAGE VON
LEOPOLD VOSS
LEIPZIG

GEGRÜNDET 1791

Seite
Naturwissenschaften, insbesondere Chemie 2
Medizin 4
Philosophie, Psychologie, Kultur- u. Literaturgeschichte 6
Periodica und Zeitschriften 8

BEZUGS-BEDINGUNGEN:

Die nachstehend angezeigten Werke sind von allen Sortimentsbuchhandlungen zu den beigefügten Preisen zu beziehen, meist auch zur Ansicht. Im Auslande sind die Preise den jeweiligen Kursschwankungen unterworfen. Die Verlagsbuchhandlung liefert direkt nur gegen Nachnahme oder vorherige Übersendung des Betrages.

9. Ausgabe. **Herbst 1915.**

Digitized by Google

Naturwissenschaften, insbesondere Chemie.

Arendt, Rudolf, **Grundzüge der Chemie und Mineralogie.** 11. Aufl. Bearbeitet von Oberlehrer Dr. L. Doermer. XIV, 517 S. mit 268 Abb. und 1 Buntdrucktafel. 1914. Geb. M. 4.80

— **Leitfaden f. d. Unterricht in der Chemie und Mineralogie.** 12. Aufl. Bearbeitet von Oberlehrer Dr. L. Doermer. VIII, 152 S. mit 145 Abb. und 1 Buntdrucktafel. 1913. Geb. M. 1.60

— **Technik der anorganischen Experimentalchemie.** Anleitung zur Ausf. chem. Experimente. 4. Aufl. Bearb. von Oberl. Dr. L. Doermer. XXXVI, 1010 S. mit 1075 Abb. 1910. M. 24.—, geb. M. 26.— Siehe auch Doermer-Heineck.

Arnold, Carl, **Abriß der allgemeinen oder physikalischen Chemie.** Als Einführung in die Anschauungen der modernen Chemie. 2. Aufl. VIII, 288 S. mit Textfig. 1906. Geb. M. 3.75

— **Repetitorium der Chemie.** Mit bes. Berücks. der für die Medizin wichtigen Verbind., sowie des „Arzneibuches für das Deutsche Reich" u. a. Pharmakopöen. 14. Aufl. XII, 574 S. 1913. Geb. M. 7.50

Behrens, H., **Das mikrochemische Gefüge der Metalle und Legierungen.** VIII, 170 S. mit 3 Abb. und 16 Tafeln. 1894. Geb. M. 14.—

— **Mikrochemische Technik.** VIII, 68 S. 1900. M. 2.—

Behrens-Kley **Mikrochemische Analyse** von P. D. C. Kley. Zugleich 3. Auflage der Anleitung zur mikrochemischen Analyse von H. Behrens. XII, 368 S. mit 146 Abbild. und einem Atlas in Folio, 136 S. mit den Tabellen zum Bestimmen von Mineralien. 1915. M. 24.—, geb. M. 27.50

Beilstein, F., **Handbuch der organischen Chemie.** 3. Aufl. 4 Bände 1893—1899. Erhöhter Preis. M. 250.—, geb. M. 275.—

Beilstein, F., **Ergänzungsbände zur 3. Aufl. des Handbuches der organischen Chemie.** Herausg. von der Deutschen Chemischen Gesellschaft, redigiert von Paul Jacobson.

Ergänzungsband I. XXIV, 860 S. 1901. M. 25.20, geb. M. 28.80
„ II. XIV, 1521 S. 1903. M. 36.—, geb. M. 40.—
„ III. XVIII, 718 S. 1904. M. 21.60, geb. M. 25.—
„ IV. XVI, 1218 S. 1906. M. 34.20, geb. M. 38.—
„ V. Erläuterungen für den Gebrauch des Werkes u. Register. VIII, 36 u. 441 S. 1906. M. 14.40, geb. M. 17.40

Dennert, E., **Das chemische Praktikum.** Ein kurzer Leitfaden für Schule und Selbstunterricht. 4. Aufl. 64 S. 1910. Kart. M. 1.20

Doermer, L., und **Heineck,** Fr., **Chemie für Lyzeen und für die Unterstufe der Studienanstalten.** Bearb. n. Arendt-Doermer, Leitfad. d. Chemie u. Mineralogie. VI, 142 S. m. 66 Abb. 1912. Geb. M. 2.20

Elsner, Fritz, **Die Praxis des Chemikers bei Untersuchung von Nahrungs- und Genußmitteln, Gebrauchsgegenständen und Handelsprodukten bei hygienischen und bakteriologischen Untersuchungen, sowie in der gerichtlichen und Harnanalyse.** 8. Aufl. XVIII, 1092 S. mit 194 Abb. und zahlreichen Tabellen. 1907. M. 20.—, geb. M. 22.—

Harnack, Erich, **Die Haupttatsachen der Chemie.** Für das Bedürfnis des Mediziners als Leitfaden für den Unterricht, sowie für Übungsarbeiten. 3. Aufl. XI, 192 S. 1911. Geb. M. 3.50

Digitized by Google

Helmholtz, H. von, **Handbuch der physiologischen Optik.** 3. Auflage, ergänzt und herausgegeben in Gemeinschaft mit Prof. Dr. A. Gullstrand und Prof. Dr. J. von Kries, von Prof. Dr. W. Nagel.

Band I. Einleitung herausg. von Prof. Dr. W. Nagel. Die Dioptrik des Auges herausgegeben von Prof. Dr. A. Gullstrand, XVI, 376 S. mit 146 Abb. 1909. M. 14.—, geb. M. 16.—

Band II. Die Lehre von den Gesichtsempfindungen herausg. von Prof. Dr. W. Nagel und Prof. Dr. J. v. Kries. VIII, 392 S. mit 80 Abb. und 3 Tafeln. 1911. M. 16.—, geb. M. 18.—

Band III. Die Lehre von den Gesichtswahrnehmungen herausg. von Prof. Dr. J. von Kries. VIII, 564 S. mit 81 Abb., 6 Taf. u. Porträt Helmholtz. 1910. M. 24.—, geb. M. 26.—

Krüger, Edgar, **Biologische Schülerübungen.** Ein Leitfaden für die Oberklassen höherer Lehranstalten. XII, 189 S. mit 113 Abb. 1909. M. 2.50, geb. M. 3.—

Krüss, Gerhard und Hugo, **Kolorimetrie und quantitative Spektralanalyse in ihrer Anwendung in der Chemie.** 2. Aufl. bearbeitet von Dr. H. und Dr. P. Krüss. XII, 284 S. mit 52 Abb. 1909. M. 8.—

Lassar-Cohn, Arbeitsmethoden für organisch-chemische Laboratorien. 4. Aufl. **Allgemeiner Teil:** XII, 352 S. mit 116 Abb. 1906. M. 11.—, geb. M. 13.50

Spezieller Teil: XII, 1496 S. mit 10 Abb. 1907. M. 47.—, geb. M. 52.—

— **Chemie im täglichen Leben.** Gemeinverständliche Vorträge. 7. Aufl. VI, 345 S. mit 23 Abb. 1912. Geb. M. 4.—

— **Einführung in die Chemie in leichtfaßlicher Form.** 4. Aufl. X, 301 S. mit 60 Abb. 1913. Geb. M. 4.80

— **Allgemeine Gesichtspunkte für organisch-chemisches Arbeiten.** III, 79 S. 1904. M. 2.—

— **Praxis der Harnanalyse.** Anleitung zur chemischen Untersuchung des Harnes, sowie zur künstlichen Darstellung der für Übungs- und Unterrichtszwecke nötigen pathologischen Harne. Nebst einem Anhang: Analyse des Mageninhalts. 4. Aufl. 80 S. 1909. M. 1.20

— **Sicherstellung der Ernährung der Menschheit durch dauernde Erhaltung der Fruchtbarkeit von Äckern und Wiesen mittels künstlicher Mittel** (Superphosphat, Luftsalpeter usw.). Vortrag, gehalten im Keplerbund. 32 S. 1910. M. —.80

Marc, Robert, **Die physikalisch-chemischen Eigenschaften des metallischen Selens.** 76 S. mit 17 Abb. und 3 Tafeln. 1907. M. 4.—

Nasmyth, J. und **Carpenter,** J., **Der Mond als Planet, Welt und Trabant.** 4. Aufl. 2. völlig veränderte, deutsche Umarbeitung des engl. Originaltextes von Prof. Dr. H. J. Klein. VIII, 214 S. mit zahlr. Abb. u. 19 Taf. 1906. Geb. M. 8.50

Richards, Theodore William, **Experimentelle Untersuchungen über Atomgewichte.** Deutsche Ausgabe besorgt von J. Koppel. VIII, 890 S. mit 34 Abb. 1909. M. 35.—

Richter, M. M., **Lexikon der Kohlenstoffverbindungen.** 3. Aufl. 4 Bände. 4751 S. 1910—1912. M. 200.—, geb. 212.—

— **Prozent-Tabellen der Kohlenstoffverbindungen.** Sonderabdruck aus der 2. Aufl. der Kohlenstoffverbindungen. II, 176 S. 1912. M. 4.—

Roth, W. A., **Physik.-chem. Übgn.** XII, 174 S. m. 44 Abb. 1907. Geb. M. 5.—

Digitized by Google

Rudorf, George, **Das periodische System, seine Geschichte und Bedeutung für die chemische Systematik.** Vermehrte und vom Verf. vollständig umgearb. deutsche Ausgabe. Übersetzt unter Mitw. von Dr. Hans Riesenfeld. XV, 370 S. mit 11 Abb. 1904. M. 10.—

Ruer, Rudolf, **Metallographie in elementarer Darstellung.** XII, 312 S. mit 127 Abb. und 5 Tafeln. 1907. M. 10.—, geb. M. 11.50

Schelenz, H., **Shakespeare und sein Wissen auf den Gebieten der Arznei- und Volkskunde.** Bd. I. VIII, 328 S. 1914. M. 8.—, geb. M. 9.—

Schwarze, W., **Vorschule der Chemie.** 2. umgearbeitete Auflage. XI, 176 S. u. 67 Abbild. im Text. 1915. Geb. M. 2.40

Tammann, G., **Über die Beziehungen zwischen den inneren Kräften und Eigenschaften der Lösungen.** Ein Beitrag zur Theorie homogener Systeme. VII, 184 S. mit 28 Abb. 1907. M. 9.—

— — **Lehrbuch der Metallographie.** XVIII, 390 S. mit 205 Abbild. 1914. M. 19.—, geb. M. 20.—

Wohlwill, Emil, **Galilei und sein Kampf für die Copernicanische Lehre.** I. Band. Bis zur Verurteilung der Copernicanischen Lehre. XX, 646 S. 1910. M. 14.—, geb. M. 17.—

Medizin.

Biesalski, Konrad, **Umfang und Art des jugendlichen Krüppeltums und der Krüppelfürsorge in Deutschland.** Nach der amtl. Zähl. bearb. VIII, 186 S. mit 12 graph. Darstell. 1909. M. 30.—, geb. M. 32.—

— **Leitfaden der Krüppelfürsorge.** 104 S. mit 88 Abb. u. mehreren Tabellen. 1911. M. 1.—, 25 Expl. M. 20.—, 100 Expl. M. 70.—

— **Kriegskrüppelfürsorge.** Ein Aufklärungswort zum Troste und zur Mahnung im Auftrage der Deutschen Vereinigung für Krüppelfürsorge und der Deutschen orthopäd. Gesellschaft herausg. 41.—60. Taus. 44 S. mit 84 Abbild. 1915. Einzelpreis 35 Pf. 25—99 St. je 28 Pf., 100—999 St. je 25 Pf., 1000 u. mehr St. je 20 Pf.

— **Die ethische und wirtschaftliche Bedeutung der Kriegskrüppelfürsorge** und ihre Organisation im Zusammenhang mit der gesamten Kriegshilfe. Vortrag, geh. am 13. Jan. 1915. 23 S. 1915. M. —.25

— **Die Fürsorge für unsere heimkehrenden Krieger, insbesondere die Kriegskrüppelfürsorge.** 32 S. 1915. M. —.30

Bonnet, Robert, **Die Hand und ihr Ersatz.** Kriegsvortrag, gehalten im März 1915. 29 S. mit 18 Abbildungen. 1915. 60 Pf. 25—99 Exemplare je 50 Pf., 100 und mehr Exemplare je 45 Pf.

Deutschmann, R., **Über Sklerektomie und über Trepanation nach Elliot, nebst Bemerkungen zur Genese der Stauungspapille.** 47 S. 1915. M 2.— Bildet Heft 89 der Beiträge zur Augenheilkunde.

Ebbinghaus, H., **Über eine neue Methode zur Prüfung geistiger Fähigkeiten und ihre Anwendung bei Schulkindern.** 62 S. 1897. M. 1.—

Festschrift, dem Hamburg-Eppendorfer Krankenhaus zur Feier seines 25jährigen Bestehens gewidmet. Herausgeg. von Prof. Dr. L. Brauer. LXXVIII u. 290 S. mit 49 Abbild. u. 1 farb. Tafel. 1914. Geb. M. 15.—

Frühwald, Richard, **Pemphigus vegetans.** Monographisch dargestellt. 430 S. mit 2 Tafeln. 1915. M. 20.— Bildet Band 23 der Dermatologischen Studien.

Groebel, P., **Sexualpädagogik in den Oberklassen höherer Lehranstalten.** IV, 88 S. 1909. M. 1.50

Hegner, C. A., **Klinische Untersuchungen über die Prognose der intrabulbaren Linsenluxationen.** 64 S. 1915. M. 2.40 Bildet Heft 90 der Beiträge zur Augenheilkunde.

Zu beziehen durch alle Buchhandlungen.

Digitized by Google

Helmholtz, Physiologische Optik, s. S. 3.

Hirschstein, L., **Säureretention als Krankheitsursache.** Ein Beitrag zum Chemismus des Schlafes. V, 90 S. mit Tafel. 1911. M. 3.—

— **Nervosität eine Säurevergiftung.** Gemeinverständlich dargestellt. 40 S. 1913. M. 1.—

Huxley, Thomas H., **Grundzüge der Physiologie.** Neu bearbeitet von Prof. J. Rosenthal. 4. Aufl. XVIII, 481 S. mit 101 Abb. und 1 Titelbild. 1910. M. 9.—, geb. M. 10.50

Jaeger, Heinrich, **Die Bakteriologie des täglichen Lebens.** In 18 gemeinverständlichen Vorträgen. XVI, 620 S. mit 108 Abb. und 4 Tafeln. 1909. Geb. M. 8.—

Janke, Otto, **Grundriß der Schulhygiene.** Für Lehrer und Schulärzte bearbeitet. 2. Aufl. VIII, 309 S. 1901. M. 4.—, geb. M. 5.—

Kemsies, Ferd., **Die vaterländische und militärische Erziehung der Jugend.** 86 S. 1915. M. 1.—

Krankenhaus, das Allgemeine in Hamburg-St. Georg nach seiner baulichen Neugestaltung. Festschrift, redigiert von Th. Deneke. VIII, 384 S. mit einem Titelbild und 71 Abb. 1912. Karton. M. 15.—, geb. i. Lwd. M. 16.—

Krolls stereoskopische Bilder zum Gebrauche für Schielende. 28 Tafeln von Dr. R. Perlia. 7. Aufl. 1909. In Leinwandmappe M. 3.—

Lorentz, Friedrich, **Sozialhygiene und Schule.** Ein Beitrag zum Ausbau der hygienischen Forderungen moderner Sozialpädagogik. VIII, 162 S. 1906. M. 2.50

— **Über Resultate der modernen Ermüdungsforschung und ihre Anwendung in der Schulhygiene.** 51 S. mit 5 Abb. 1911. M. 1.—

Mackenzie, Morell M., **Singen und Sprechen.** Pflege und Ausbildung der menschlichen Stimmorgane. Deutsch von Dr. J. Michael. 2. Aufl. 235 S. Mit 19 Abb. 1901. M. 3.—

Poelchau, Gustav, **Anleitung für die schulärztliche Tätigkeit.** VIII, 134 S. 1908. M. 2.50

Schaudinns, Fritz, **Arbeiten.** Herausg. mit Unterstützung der Hamburgischen Wissenschaftlichen Stiftung. XV, 612 S. mit 44 Abb., 30 Taf. u. Porträt von Schaudinn. 1911. Geb. M. 50.—

Sehprüfungstafeln für Schulärzte. Nach Dr. M. Fürst. Zusammengeklappt in der Aktenmappe unterzubringen. M. 3.—

Studien, Dermatologische. Herausg. von Prof. Dr. P. G. Unna. Erschienen sind 23 Hefte. Ausführlichen Prospekt sende ich auf Verlangen kostenlos.

Taschenbuch, Schulhygienisches. Mit Beiträgen von zahlreichen Gelehrten, herausg. von Dr. M. Fürst und Dr. E. Pfeiffer. VIII, 384 S. mit 9 Abb. und 1 Tafel. 1907. Geb. M. 4.—

Ullmann, Karl, und **Rille,** J. H., **Die Schädigungen der Haut durch Beruf und gewerbliche Arbeit,** herausg. in Verbindung mit vielen Fachgelehrten. Band I, Lieferung 1. 72 S. mit 20 Textabb., 2 farb. Tafeln u. Porträt. 1915. Einzelpreis M. 5.—

Das Werk wird in etwa 16 Lieferungen zu ähnlichen Preisen erscheinen. Den Abonnenten der Dermatol. Wochenschrift wird ein um 20% ermäßigter Vorzugspreis eingeräumt. Ausführlicher Prospekt kostenfrei.

Unna, P. G., **Histologischer Atlas zur Pathologie der Haut.** 9 Hefte. IV, 293 S. mit 55 Tafeln. 1910. Komplett M. 51.75

Die Hefte sind auch einzeln käuflich.

— **Histotechnik der leprösen Haut.** 48 S. mit 3 Tafeln. 1910. M. 3.—

Zu beziehen durch alle Buchhandlungen.

Digitized by Google

Unna, P. G., und **Golodetz,** L., **Die Bedeutung des Sauerstoffs in der Färberei.** 128 S. 1912. M. 4.—

Unna-Festschrift. Dem Hamburger Dermatologen P. G. Unna gewidmet von Freunden und Schülern zum 60. Geburtstage. I. Teil, XVI, 734 S. mit Portrait, 63 Abb. und 16 Taf. 1910. M. 12.— II. Teil, VI, 669 S. mit 162 Abb. und 13 Tafeln. 1910. M. 13.—

Waitz, H., **Leitfaden der Krankenpflege.** Für Krankenpflegerschulen. 2. unveränd. Aufl. VIII u. 131 S. 1914. Kart. M. 2.—

Wichmann, Paul, **Radium in der Heilkunde.** VIII, 113 S. mit 30 Abb. und 2 Tafeln. 1911. M. 3.—

Wingerath, Hubert, **Kurzsichtigkeit und Schule.** Allmählicher Verlauf und jetziger Stand der Frage, gemeinverständlich dargestellt. VIII, 127 S. mit 6 Abb. 1910. M. 2.—

Philosophie, Psychologie, Kultur- und Literaturgeschichte.

Bamberg, W., **Die Verwendung des Monologs in Goethes Dramen.** III, 46 S. 1914. M. 1.80

Beiträge z. Ästhetik. Herausgeg. von Theodor **Lipps** und Richard Maria **Werner.**

Band I: **Werner,** Richard Maria, Lyrik und Lyriker. Eine Untersuchung. XVI, 636 S. 1890. M. 12.—

Band II: **Lipps,** Theodor, Der Streit um die Tragödie. V, 80 S. 2. unveränderte Auflage. 1915. M. 2.—

Band III: **Streiter,** Richard, Karl Boetticher's Tektonik der Hellenen, als ästhetische und kunstgeschichtl. Theorie. Eine Kritik. VII, 135 S. 1896. M. 3.—

Band IV: **Heinzel,** Richard, Beschreibung des geistlichen Schauspiels im deutschen Mittelalter. VIII, 354 S. 1898. M. 9.—

Band V: **Stern,** Paul, Einfühlung und Assoziation in der neueren Ästhetik. VIII, 81 S. 1898. M. 2.—

Band VI: **Lipps,** Theodor, Komik und Humor. Eine psychologisch-ästhetische Untersuchung. IV, 264 S. 1898. M. 6.—

Band VII: **Pomezny,** Franz, Grazie und Grazien in der deutschen Literatur d. 18. Jahrhunderts. Herausg. von Prof. Dr. Bernhard Seuffert. VIII, 247 S. 1900. M. 7.—

Band VIII: **Scheunert,** Arno, Der Pantragismus als System der Weltanschauung und Ästhetik Friedrich Hebbels. XVI, 330 S. 1903. M. 11.—

Band IX: **Fränkel,** Jonas, Zacharias Werners Weihe der Kraft. VIII, 141 S. 1904. M. 4.—

Band X: **Dohrn,** Wolf, Die künstlerische Darstellung als Problem der Ästhetik. XII, 232 S. 1907. M. 6.—

Band XI: **Bytkowsky,** Sigmund, Gerhart Hauptmanns Naturalismus und das Drama. VIII, 208 S. 1908. M. 5.20

Band XII: **Scheunert,** Arno, Der junge Hebbel. Weltanschauung u. früheste Jugendwerke. XVI, 314 S. 1908. M. 12.—

Band XIII: **Wagner,** Albert Malte, Das Drama Friedrich Hebbels. Eine Stilbetrachtung zur Kenntnis des Dichters und seiner Kunst. XII, 522 S. 1911. M. 17.—

Band XIV: **Sickel,** Paul, Friedrich Hebbels Welt- und Lebensanschauung. Nach den Tagebüchern, Briefen u. Werken des Dichters dargestellt. VI, 234 S. 1912. M. 6.—

Digitized by Google

Bergé, Adolphe, **Dictionnaire persan-français** avec une table alphabétique pour servir de dictionnaire français-persan et un tableau comparatif des années de l'ère mahométane et de l'ère chrétienne. Nouvelle édition 1912. VIII, 675 col. Geb. M. 10.—

Bitterling, R., **Joh. Fr. Schink. Ein Schüler Diderots und Lessings.** Beitrag zur Literatur- und Theatergeschichte der deutschen Aufklärung. 1755-1835. X, 210 S. 1911. M. 7.—

Dannenbaum, R., **Der Hamburger Südfruchthandel, seine Entwicklung und seine Organisation.** V, 80 S. mit 4 Taf. 1912. M. 2.60

Diebold, Bernh., **Das Rollenfach im Deutschen Theaterbetrieb des 18. Jahrhunderts.** VIII, 166 S. 1913. M. 5.50

Fechner, Gustav Theodor, **Das Büchlein vom Leben nach dem Tode.** 7. Aufl. VIII, 86 S. 1911. M. —.80. geb. M. 1.25

— **Nanna oder Über das Seelenleben der Pflanzen.** 4. Aufl. Mit Einleitung von Kurd Lasswitz. XV, 303 S. 1908. Geb. M. 5.—

— **Über die Seelenfrage.** Ein Gang durch die sichtbare Welt, um die unsichtbare zu finden. 2. Aufl., besorgt von Dr. Eduard Spranger. Mit einem Geleitwort von Friedrich Paulsen. XVI, 239 S. 1907. M. 2.—, geb. M. 2.80

— **Zend-Avesta** oder **Über die Dinge des Himmels und des Jenseits.** Vom Standpunkte der Naturbetrachtung. 3. Aufl. v. Kurd Lasswitz. 2 Bände: XXIV, 360 S. IV, 439 S. 1906. M. 10.—, geb. M. 13.—

Herbart, Johann Friedrich, **Sämtliche Werke.** Herausg. v. G. Hartenstein. 2. Abdruck. 13 Bände M. 60.—, geb. M. 79.50
Die Bände werden auch einzeln abgegeben. Verzeichnis mit Preisen auf Verlangen kostenlos.

— **Lehrbuch zur Psychologie.** 7. Aufl. VIII, 187 S. 1915. M. 2.60

Hochgreve, Wilh., **Die Technik der Aktschlüsse im deutschen Drama.** VI u. 82 S. 1914. M. 2.80

Hume's, David, **Traktat über die menschliche Natur (treatise on human nature).** Ein Versuch, die Methode der Erfahrung in die Geisteswissenschaften einzuführen. Deutsch mit Anmerkungen und einem Sachregister herausg. von Th. Lipps.
I. Teil. Über d. Verstand. 3. mit der 2. übereinstimmende Aufl. VIII, 380 S. 1912. M. 6.—, geb. M. 7.—
II. Teil. Buch II. Über die Affekte (of the passions). Buch III. Über Moral (of morals). Deutsch mit Anmerk. und Index von Th. Lipps. VI, 397 S. 1906. M. 6.—, geb. M. 7.—

Knudsen, Hans, **Heinrich Beck,** ein Schauspieler aus der Blütezeit des Mannheimer Theaters im 18. Jahrhundert. X, 138 S. mit 4 Tafeln. 1912. M. 5.50

Liederbuch, Niederdeutsches. Alte u. neue plattdeutsche Lieder u. Reime mit Singweisen. 2. unveränd. Aufl. VIII, 115 S. 1913. M 1.75

Lipps, Theodor, **Ästhetik. Psychologie des Schönen und der Kunst.**
I. Teil. Grundlegung. 2. unveränderte Auflage. XIII, 601 S. 1914. M. 12.—, geb. M. 14.—
II. Teil. Die ästhet. Betrachtung und die bildende Kunst. VIII, 645 S. mit 159 Abb. 1906. M. 12.—, geb. M. 14.—

— **Die ethischen Grundfragen.** 10 Vorträge. 3. mit der 2. übereinstimmende Aufl. IV, 327 S. 1912. M. 6.—, geb. M. 7.—

— **Grundzüge der Logik.** Unveränderter Abdruck. VI, 233 S. 1912. M. 3.60, geb. M. 4.60

Litzmann, Berthold, **Das deutsche Drama in den literarischen Bewegungen der Gegenwart.** Vorlesungen gehalten an der Universität Bonn. 5. Aufl. VIII, 240 S. 1912. M. 5.—, geb. M. 6.—

Digitized by Google

Litzmann, Berthold, **Ibsens Dramen, 1877—1900.** Beitrag zur Geschichte des deutschen Dramas im 19. Jahrh. VII, 176 S. 1901. Geb. M. 3.50

Preyer, W., **Zur Psychologie des Schreibens.** Mit besonderer Rücksicht auf individuelle Verschiedenheiten der Handschriften. Zweite unveränderte Aufl. Mit einem Nachtrage von Hans Busse „Notizen und Verbesserungen des Autors in seinem Handexemplar". VII, 234 S. mit mehr als 200 Schriftproben im Text nebst 8 Diagrammen und 9 Tafeln. 1912. M. 10.—

Richter, H., Schauspieler-Charakteristiken. VIII, 224 S. 1914. M. 7.20

Schwanck, Chr., **Übungsbuch f. d. deutschen Unterricht in Vorschulklassen höherer Lehranstalten.** 2. Aufl. 114 S. 1909. Kart. M. 1.20

Wagner, A. M., **Goethe, Kleist, Hebbel und das religiöse Problem ihrer dramatischen Dichtung.** 114 S. 1911. M. 2.80

Weygandt, W., **Abnorme Charaktere in der dramatischen Literatur.** Shakespeare — Goethe — Ibsen — Hauptmann. 172 S. 1910. M. 2.50, geb. M. 4.—

Wille, Bruno, **Das lebendige All.** Idealistische Weltanschauung auf naturwissenschaftlicher Grundlage im Sinne Fechners. IV, 84 S. 1905. M. 1.—

Wundt, Wilhelm, **Vorlesungen über die Menschen- und Tierseele.** 5. Aufl. XII, 558 S. mit 53 Abb. 1911. M. 13.—, geb. M. 14.50

Periodica und Zeitschriften.

Beiträge zur Augenheilkunde. In Gemeinschaft mit *E. Fuchs,* Wien, *O. Haab,* Zürich, *A. Vossius,* Gießen, herausgegeben von *R. Deutschmann,* Hamburg. Erschienen sind 90 Hefte. Ausführlichen Prospekt versende ich auf Wunsch kostenlos.

Excerpta medica. Herausgegeben von S.-R. Dr. *E. Graetzer.* Jährlich 12 Hefte. M. 5.—

Forschungen, Theatergeschichtliche, herausgegeben von *Berthold Litzmann.* Bisher sind 28 Hefte erschienen. Ausführlichen Prospekt sende ich auf Verlangen kostenlos.

Mitteilungen aus den Hamburger Staatskrankenanstalten, herausgegeben von den Direktoren und Ärzten der Anstalten unter Redaktion von Prof. Dr. *Brauer.* 1914 erscheint Band XV. Verzeichnis der einzelnen Hefte bitte ich zu verlangen.

Mitteilungen zur Geschichte der Medizin und der Naturwissenschaften. Herausgegeben von der D. Gesellsch. für Gesch. der Med. u. Naturwissensch. Redaktion *Sigmund Günther* (München) und *Karl Sudhoff* (Leipzig). Jährlich 1 Band von 5 Heften. M. 20.—

Wochenschrift, Dermatologische (früher: Monatshefte für praktische Dermatologie). Herausgegeben von *P. G. Unna, P. Taenzer, J. H. Rille* und *E. Delbanco.* Jährlich 52 Nummern. M. 48.—

Zeitschrift für anorganische und allgemeine Chemie. Herausgegeben von *G. Tammann* und *Richard Lorenz.* Jährlich erscheinen 4—5 Bände in zwanglosen Heften. Preis pro Band M. 12.—

Zeitschrift für Krüppelfürsorge. Organ der Deutschen Vereinigung für Krüppelfürsorge. Herausgegeben von *Konrad Biesalski.* Jährlich 1 Band von 4 Heften. M. 12.—

Zeitschrift für Schulgesundheitspflege. Organ des Deutschen Vereins für Schulgesundheitspflege. Herausgeg. von *Paul Stephani.* Mit einer Beilage: **Der Schularzt.** Organ der Vereinigung der Schulärzte Deutschlands. Jährlich 12 Hefte. M. 16.—

Zu beziehen durch alle Buchhandlungen.

Digitized by Google

L
401
.C5
V.89

5-79081

Deutsches Universitäts Kalendar

S.S. 1916

L
401
.C5
V.89

5-79081

Digitized by Google

UNIVERSITY OF CHICAGO
095 260 899